

| | |
|---------------------------------|---|
| OBJEKTAS | Dvibutis gyvenamasis namas. Varnės g. 3c, Vilniuje. Rekonstravimo projektiniai pasiūlymai. |
| STATYTOJAS (UŽSAKOVAS) | M. P. |
| BUTO ADRESAS PATALPŲ ADRESAS | Varnės g. 3C, Vilnius |
| DALYS | Bendroji dalis |
| STADIJA | PP |
| STATINIO KATEGORIJA | Neypatingas statinys |
| STATYBOS RŪŠIS | Rekonstravimas |
| PROJEKTO NR. | 2018 05 |

| | |
|--------------|--|
| PV: | Jūratė Jankauskaitė Atestato Nr. A-1740 |
| ARCHITEKTAI: | Domas Kirstukas, Jūratė Jankauskaitė |



ELEKTRONINIŲ LAIKMENŲ TURINYS

| Rinkmena | Rinkmenos lapų sk. | Dok. pavadinimas | Puslapis | Dok. lapų skaičius |
|----------|--------------------|---|----------|--------------------|
| „2“ | 5 | Bendroji dalis | | |
| | | Titulinis lapas | 1 | 1 |
| | | Turinys | 2 | 1 |
| | | Aiškinamasis raštas | 3 - 5 | 3 |
| „3“ | 12 | Projektinių pasiūlymų vaizdinė informacija | | |
| | | Sklypo nužymėjimo, dangų planas | 6 | 1 |
| | | Rūsio planas, ardomy ir naujai įrengiamų atitvarų planas | 7 | 1 |
| | | Pirmo aukšto planas, ardomy ir naujai įrengiamų atitvarų planas | 8 | 1 |
| | | Mansardos planas, ardomy ir naujai įrengiamų atitvarų planas | 9 | 1 |
| | | Rūsio planas | 10 | 1 |
| | | Pirmo aukšto planas | 11 | 1 |
| | | Mansardos aukšto planas | 12 | 1 |
| | | Stogo planas | 13 | 1 |
| | | Fasadai | 14 - 15 | 2 |
| | | Pjūvis | 16 | 1 |
| | | Esama situacija ir sprendinių fotomontažas | 17 | 1 |

Proj. vadovas

J. Jankauskaitė



AIŠKINAMASIS RAŠTAS

1. PROJEKTUOJAMO STATINIO PAŽINTINIAI DUOMENYS

- 1.1. Statinio pavadinimas
Vienbučio gyvenamojo namo, Varnės g. 3C, Vilniaus m. Sav., rekonstravimo projektas, keičiant pastato pogrūpį į dvibučio gyvenamojo namo.
- 1.2. Statybos geografinė vieta
Varnės g. 3C, Vilniaus m. Sav.,
- 1.3. Statytojas (užsakovas)
M. P.
- 1.4. Projekto rengimo pagrindas
Statytojo ir Vilniaus miesto savivaldybės administracijos patvirtinta projektinių pasiūlymų rengimo užduotis. Projektiniai pasiūlymai parengti vadovaujantis teisės aktais ir privalomaisiais projekto rengimo dokumentais.
- 1.5. Statybos rūšis
Statinio rekonstravimas (pagal STR 1.01.08:2002 Statinio statybos rūšys)
- 1.6. Statinių kategorija
Statinyš priskiriamas neypatingų statinių kategorijai

2. TRUMPAS PROJEKTINIŲ SPRENDINIŲ APIBŪDINIMAS

- 2.1. Sklypo plano sprendiniai
Sklypo kad. Nr. 0101/0167:1012. Sklypas nuosavybės teise priklauso Mindaugui Palijanskui.
Pagrindinė tikslinė žemės naudojimo paskirtis – Gyvenamosios teritorijos;
Žemės sklypo naudojimo būdas – Mažaaukščių gyvenamųjų namų statybos ;
Sklypo bendras užstatymo plotas 209.40 m²
Sklypo užstatymo tankis 24%.
Sklypo užstatymo intensyvumas 0.51

Rekonstruojamas vieno aukšto namas su mansarda ir rūsiu įrengiant antrą butą, kurio gyvenamosios patalpos numatomos garažo patalpoje ir įrengiamoje mansardoje virš garažo. Įrengiant antrąjį butą gyvenamajame name keičiami tik pastato konstrukcijų sprendiniai, apimantys stogo virš garažo altitudės pakėlimą. Sklypo plane esami užstatymo parametrai nekeičiami. Įvažiavimas į sklypą lieka esamas. Esamas įėjimas į esamą butą išlieka, naujo buto įėjimas numatomas iš Varnės gatvės pusės, sklypo rytinėje dalyje. Esamas pastato 0.0=154.69 išlieka.

Pietinėje dalyje sklypas ribojasi su S.Grunau gatve, rytinėje dalyje su Varnės gatvės atšaka, o iš visų kitų pusių yra privatūs gyvenamosios paskirties sklypai. Privažiavimo keliai, automobilių stovėjimo vietos ir pėsčiųjų takai įrengiami ant sutapdintos betoninių trinkelų dangos. Apželdintą plotą sudaro 385.69 m². Greta planuojamos teritorijos nėra gamtą teršiančių objektų. Sklypo dalyje prie įvažiavimo į sklypą yra esama vieta šiukšlių konteineriui. Absoliutinės altitudės svyruoja nuo žemiausios 154.17 iki aukščiausios 154.94. Automobilių stovėjimo vietų poreikis pagal STR 2.06.04:2014 „Gatvės ir vietinės reikšmės keliai. Bendrieji reikalavimai.“ – 6 vnt.

Prevencinės priemonės nuo vandalizmo – įrengiami įėjimo kontrolės įrenginiai - signalizacija, numatomas lauko įėjimų ir vartų apšvietimas tamsiu paros metu šviestuvais su foto-davikliais. Sklypą numatoma aptverti tvora (STR 2.02.01:2004 „Gyvenamieji pastatai“ ir STR 2.02.09:2005 „Vienbučiai ir dvibučiai gyvenamieji pastatai“).

- 2.2. Pastato apibūdinimas
Pastatas skirtas gyventi vienai šeimai.

Objektas: Dvibutis gyvenamasis namas. Varnės g. 3c, Vilniuje. Rekonstravimo projektiniai pasiūlymai.

Numatomas pastato stogas dvišlaitis su valmais, dengtas metalo čerpėmis.

Pastato bendrasis plotas numatomas 440,09 m².

Pastato numatomas naudingas plotas: 275,75 m²

Rūsių plotas: 152.39 m²

Pastato užstatymo plotas sklype numatomas 191 m².

Pirmo aukšto patalpų plotas yra 144,22 m²:

Butas A

| | | |
|-----|------------------------|----------------------|
| 1-1 | Tambūras | 3.14 m ² |
| 1-2 | Holas/Virtuvė/Svetainė | 63.62 m ² |
| 1-3 | Darbo kambarys | 13.40 m ² |
| 1-4 | Wc | 4.22 m ² |
| 1-5 | Drabužinė | 4.64 m ² |

Butas B

| | | |
|-----|------------------------|----------------------|
| 1-6 | Wc | 1.62 m ² |
| 1-7 | Holas/Virtuvė/Svetainė | 50.32 m ² |
| 1-8 | Sandėliukas | 3.27 m ² |

Mansardos aukšto patalpų plotas yra 144,22 m²:

Butas A

| | | |
|----|-----------------|----------------------|
| 11 | Holas | 12.68 m ² |
| 12 | Miegamasis | 16.71m ² |
| 13 | Miegamasis | 15.37 m ² |
| 14 | Vonios kambarys | 8.41 m ² |
| 15 | Miegamasis | 15.58 m ² |
| 16 | Miegamasis | 20.48 m ² |

Butas B

| | | |
|----|-----------------|----------------------|
| 17 | Koridorius | 9.12 m ² |
| 18 | Miegamasis | 15.98 m ² |
| 19 | Miegamasis | 11.59 m ² |
| 20 | Miegamasis | 12.29 m ² |
| 21 | Vonios kambarys | 5.27 m ² |

Pastato pirmo aukšto grindys esamos ir suprojektuotos viename lygyje. Pirmo aukšto grindų paviršiaus altitudė esama: 0,00 = 154,69.

Pastato gabaritai plane (pagal sienų išorinį kontūrą) yra 17,62 x 13,72 m.

Pastato aukštis nuo pirmo aukšto grindų iki stogo viršaus yra 58.48 m.

Pastato projektiniai sprendiniai turi padėti išvengti smurto ir vandalizmo namo gyventojų atžvilgiu (jėjimų apšvietimas, prieigų apžvelgiamumas iš pastato vidaus, patikimos langų , durų konstrukcijos ir spynos, apsauginė signalizacija ir kt.).

Pastato fasado apdaila esama – plytų mūras. Naujos stogo dalies danga numatoma tokia pati kaip esamos - metalo čerpių (pilkos spalvos). Pastato cokolis tinkuotas. Fasadų spalvos lieka esamos (gelsvos spalvos plytų mūras).

Įrengiami nauji inžineriniai tinklai naujam butui.

Proj. vadovas

J. Jankauskaitė



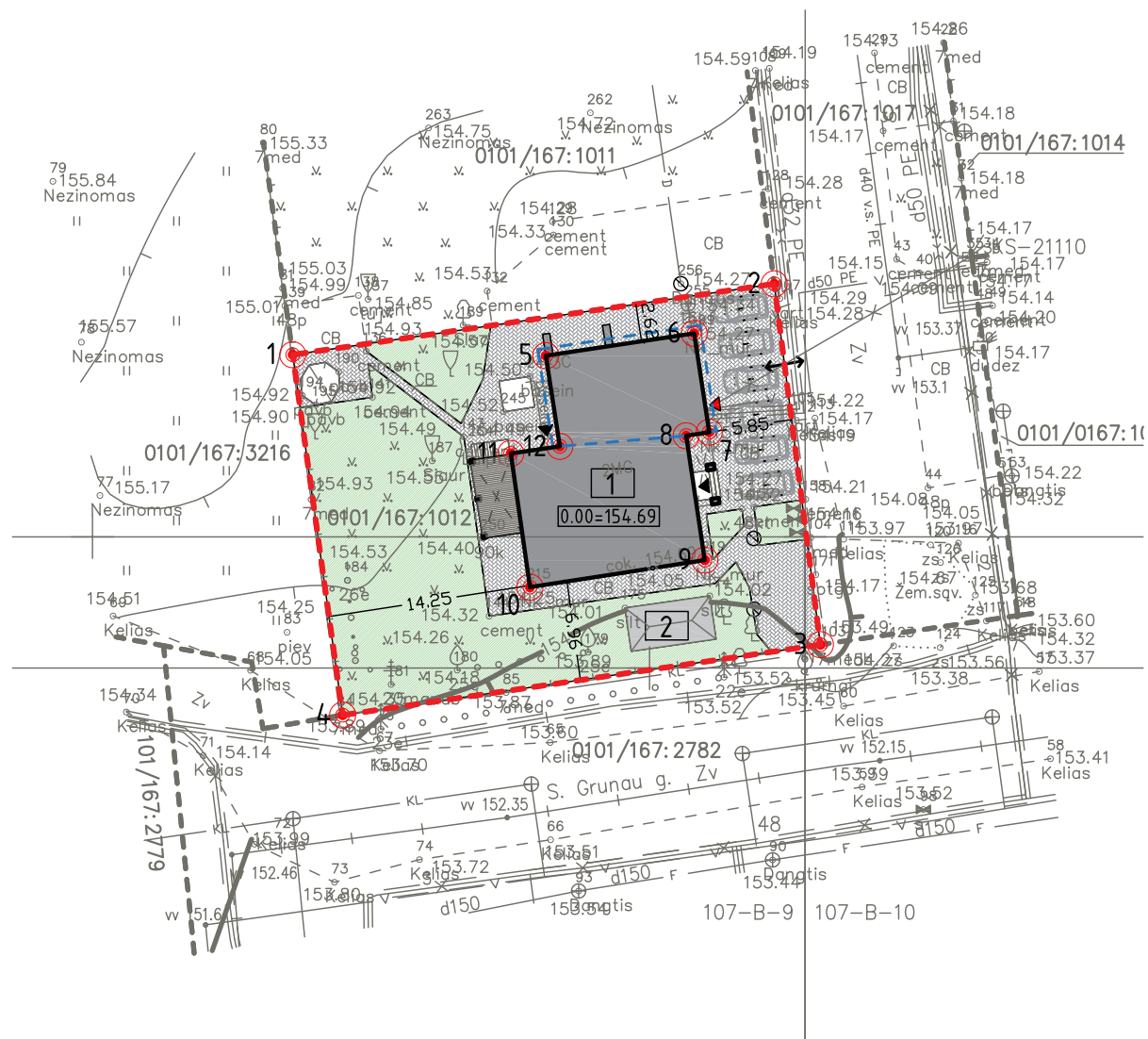

SUTARTINIAI ŽYMĖJIMAI

- - - Žemės sklypo ribos
- - - Rekonstravimo ribos
- Rekonstruojamas gyv. namas
- Esama terasa
- Esama trinkelėjų danga
- Veja
- Esamas įvažiavimas į žemės sklypą
- ◀ Esami įėjimai į pastatą
- ◀ Projektuojami nauji įėjimai į pastatą

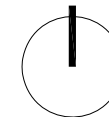

objekto vieta

SKLYPO PAGRINDINIAI TECHINIAI RODIKLIAI

- Sklypo plotas: 868 m²
- Rekonstruojamo pastato užstatymo plotas: 191 m² (išlieka esamas)
- Bendras sklypo užstatymo plotas: 209.40 m²
- Sklypo užstatymo tankumas: 24%
- Sklypo užstatymo intensyvumas: 0.51
- Gyvenamojo namo aukštų skaičius: 1 su mansarda
- Gyvenamojo namo bendras plotas: 440.09
- Statinio aukštis: 8.48 m

EKSPLIKACIJA

- 1 Rekonstruojamas vienbutis gyvenamasis namas į dvibutį gyvenamąjį namą (1a su mansarda), statinio atsparumo ugniai laipsnis - II
- 2 Esamas kitos (šiltnamių) paskirties pastatas)

Koordinatų sistema LKS 1994

| Sklypo koordinatų žiniaraštis | | | |
|-------------------------------|------------|-----------|----|
| Taško nr. | X | Y | |
| 1 | 6064771.97 | 574874.97 | SK |
| 2 | 6064776.94 | 574908.75 | SK |
| 3 | 6064751.64 | 574911.99 | SK |
| 4 | 6064746.70 | 574878.47 | SK |
| 5 | 6064771.91 | 574892.73 | SK |
| 6 | 6064773.47 | 574903.14 | SK |
| 7 | 6064766.54 | 574904.19 | SK |
| 8 | 6064766.29 | 574902.58 | SK |
| 9 | 6064757.57 | 574903.88 | SK |
| 10 | 6064755.67 | 574891.61 | SK |
| 11 | 6064765.05 | 574890.26 | SK |
| 12 | 6064765.55 | 574893.71 | SK |

| | | | | | | | | | | |
|--|------------|-----------------|--|---------|--|---|-------|------------|-------|------|
| PROJEKTĄ PARENGĖ: pagal individualios veiklos vykdymo pažymos Nr. 604455, Jūratė Jankauskaitė, Domas Kirstukas | | | | | Dvibutis gyvenamasis namas. Varnės g. 3c, Vilniuje. Rekonstravimo projektas. | | | | | |
| A 1740 | PV. Arch. | J. Jankauskaitė | | 2018 09 | Brėžinys | Situacijos planas, sklypo planas ir sklypo sutvarkymo planas M 1 : 500 | Laida | | | |
| | Arch. | D. Kirstukas | | 2018 09 | | | 0 | | | |
| Etapas | Užsakovas: | | | | Objektas | Stadija | Dalis | Dokum. Nr. | Lapas | Lapų |
| PP | M. P. | | | | 2018-05 | - PP | - SP | - 1 | 1 | 1 |

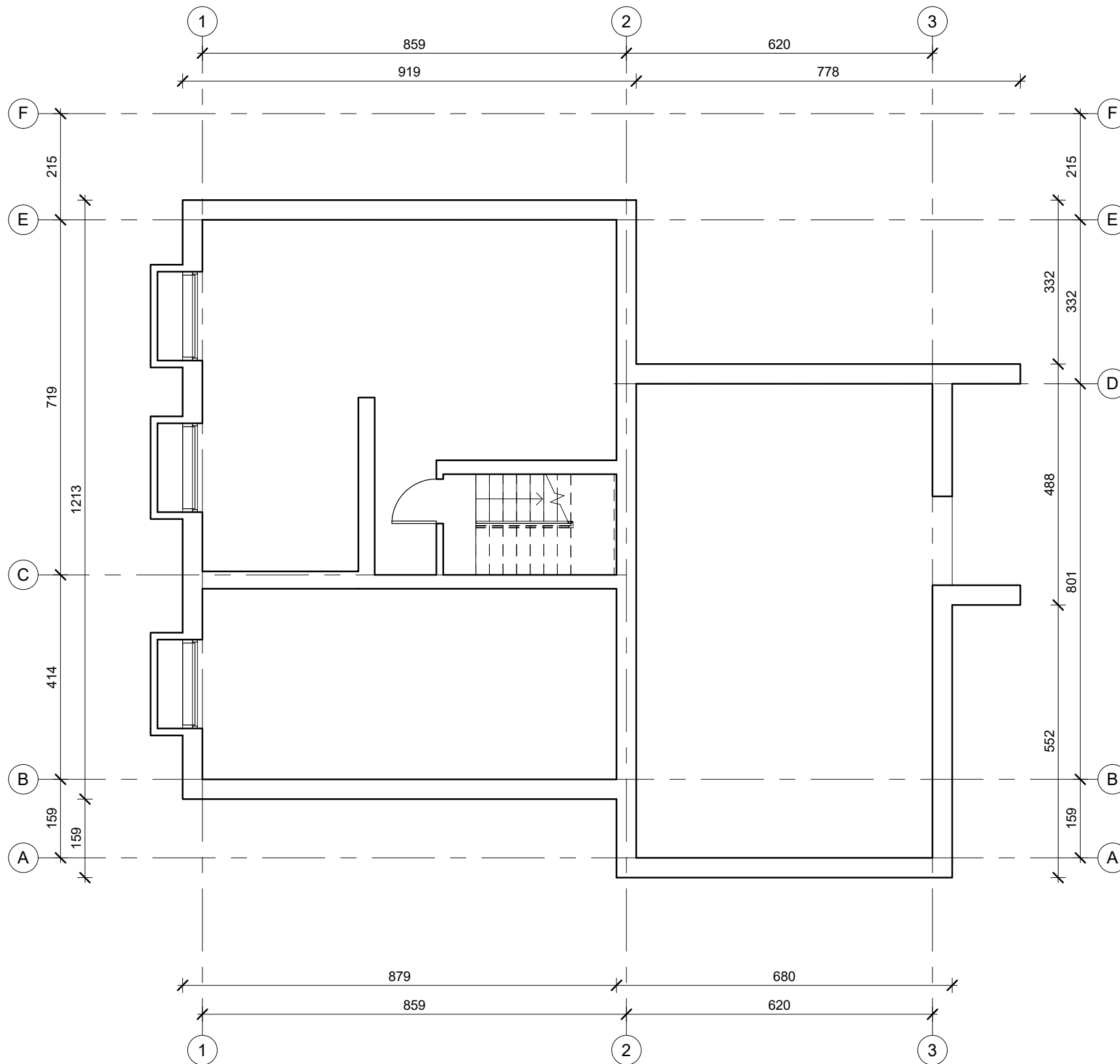

SUTARTINIAI ŽENKLAI

- Esamos sienos
- Griaunamos sienos
- Naujai projektuojamos sienos

-1 aukštas (rūsysis)

1 : 100

| | | | | | | | | | |
|--|-----------------|------------------------|---------|--|---------|-------|------------|-------|------|
| PROJEKTĄ PARĖNGĖ: pagal individualios veiklos vykdymo pažymos Nr. 027822, Jūratė Jankauskaitė, Domas KIRSTUKAS | | | | Dvibutis gyvenamasis namas. Varnės g. 3c, Vilniuje. Rekonstravimo projektas. | | | | | |
| PV. Arch. | J. Jankauskaitė | <i>J. Jankauskaitė</i> | 2018 09 | Brėžinys Rūsysis. Ardomų ir naujai įrengiamų atitvarų planas M 1 : 100 | | Laida | | | |
| Arch. | D. KIRSTUKAS | <i>D. KIRSTUKAS</i> | 2018 09 | | | Lapas | | | |
| Etapas | Užsakovas: | | | Objektas | Stadija | Dalis | Dokum. Nr. | Lapas | Lapų |
| PP | M. P. | | | 2018-05 | - PP | - A | - 1.1 | 1 | 1 |

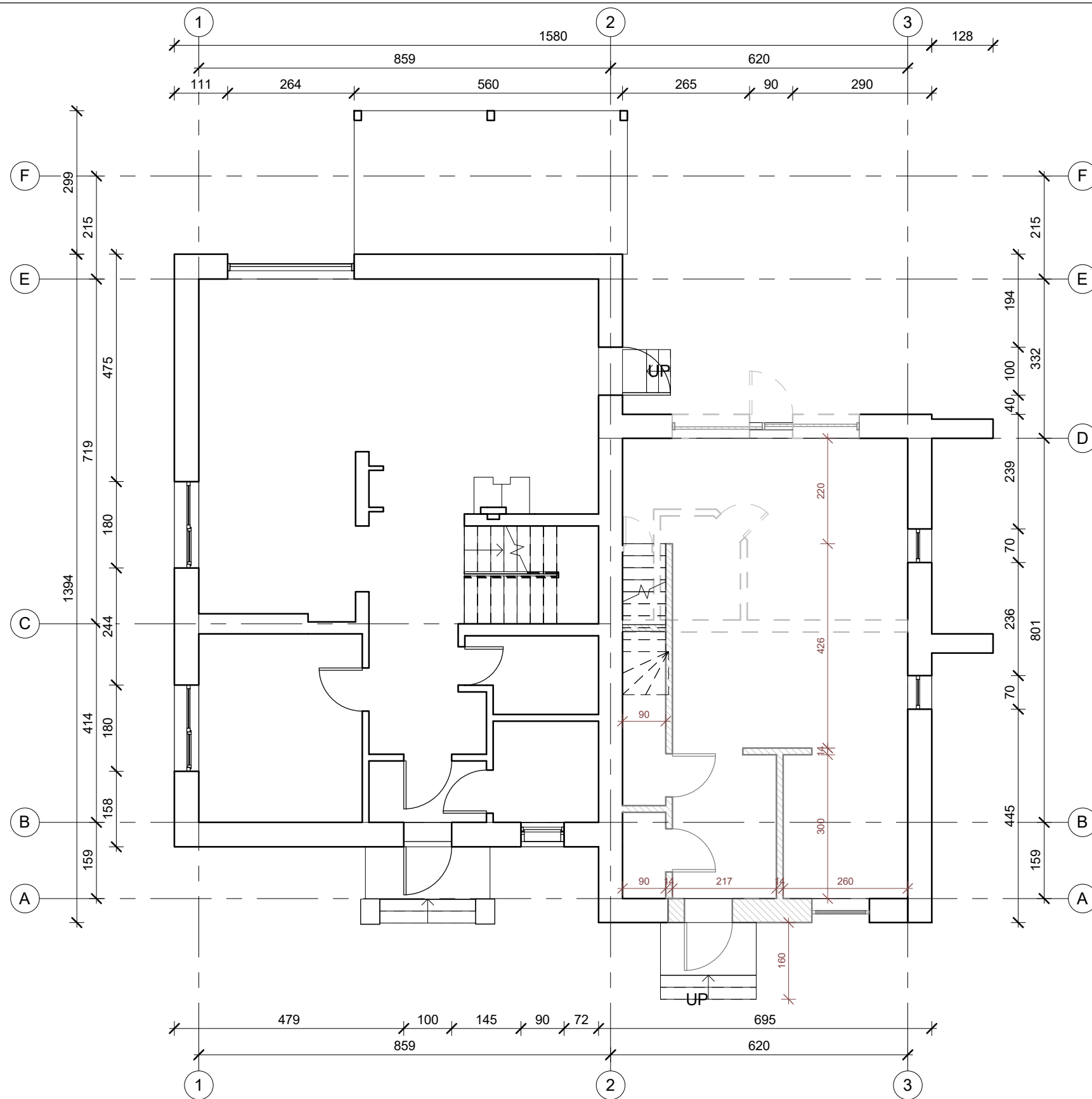

SUTARTINIAI ŽENKLAI

- Esamos sienos
- Griaunamos sienos
- Naujai projektuojamos sienos

1 aukštas

1 : 100

| | | | | | | | | | | |
|--|------------|-----------------|------------------------|--|---|---------|-------|------------|-------|------|
| PROJEKTĄ PARENGĖ: pagal individualios veiklos vykdymo pažymos Nr. 027822, Jūratė Jankauskaitė, Domas Kirstukas | | | | Dvibutis gyvenamasis namas. Varnės g. 3c, Vilniuje. Rekonstravimo projektas. | | | | | | |
| | PV. Arch. | J. Jankauskaitė | <i>J. Jankauskaitė</i> | 2018 09 | Brėžinys Pirmas aukštas. Ardomų ir naujai įrengiamų atitvarų planas M 1 : 100 | Laida | | | | |
| | Arch. | D. Kirstukas | <i>D. Kirstukas</i> | 2018 09 | | | | | | |
| Etapas | Užsakovas: | | | | Objektas | Stadija | Dalis | Dokum. Nr. | Lapas | Lapų |
| PP | M. P. | | | | 2018-05 | - PP | - A | - 1.2 | 1 | 1 |

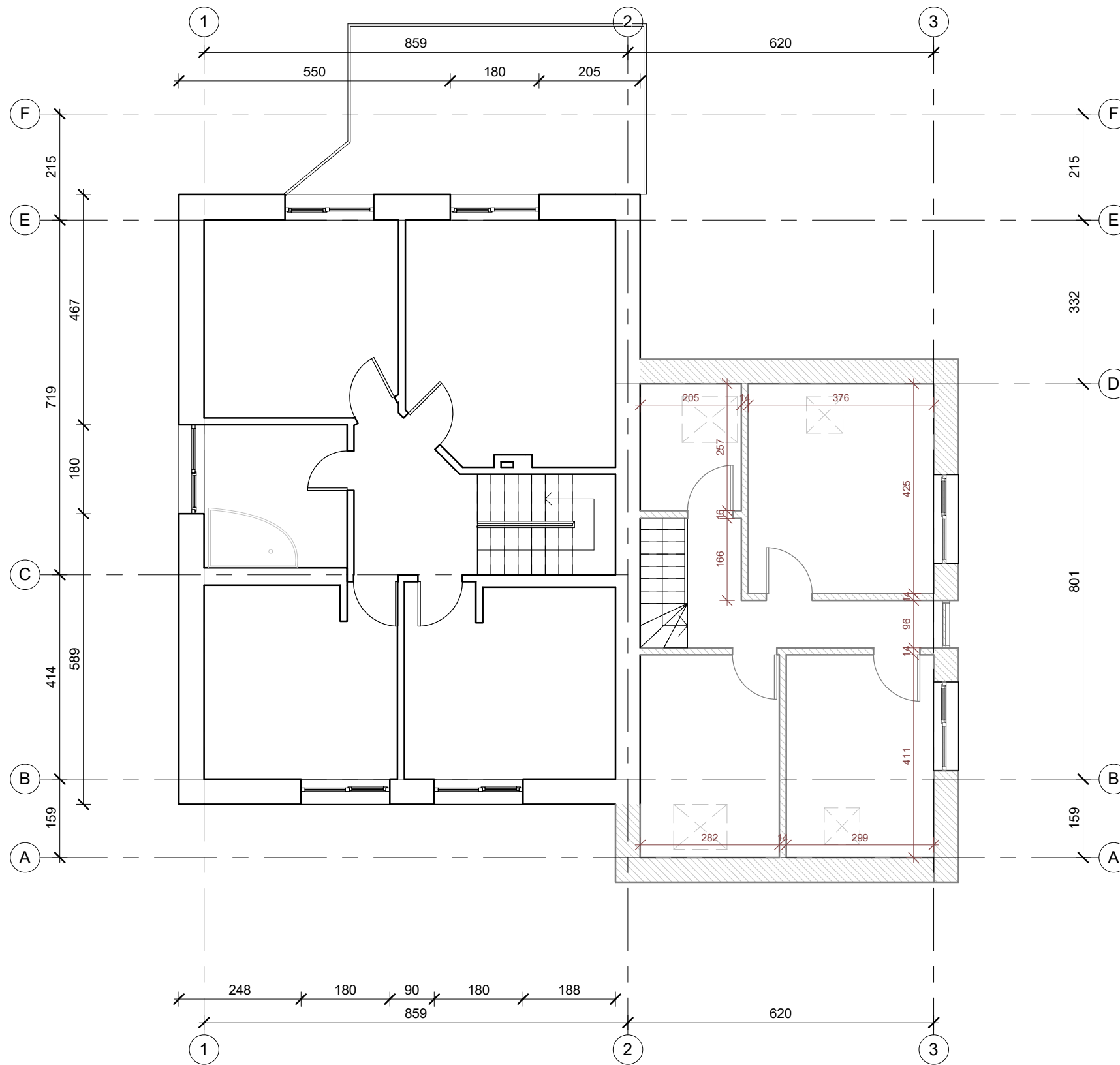

SUTARTINIAI ŽENKLAI

- Esamos sienos
- Griaunamos sienos
- Naujai projektuojamos sienos

2 aukštas

1 : 100

| | | | | | | | | | |
|--|-----------------|-----------|---------|---|---------|-------|------------|-------|------|
| PROJEKTĄ PARENGĖ: pagal individualios veiklos vykdymo pažymos Nr. 027822, Jūratė Jankauskaitė, Domas Kirstukas | | | | Dvibutis gyvenamasis namas. Varnės g. 3c, Vilniuje. Rekonstravimo projektas. | | | | | |
| PV. Arch. | J. Jankauskaitė | <i>JJ</i> | 2018 09 | Brėžinys Mansardos aukštas. Ardomų ir naujai įrengiamų atitvarų planas M 1 : 100 | Laida | | | | |
| Arch. | D. Kirstukas | <i>DK</i> | 2018 09 | | | | | | |
| Etapas | Užsakovas: | | | Objektas | Stadija | Dalis | Dokum. Nr. | Lapas | Lapų |
| PP | M. P. | | | 2018-05 | - PP | - A | - 1.3 | 1 | 1 |

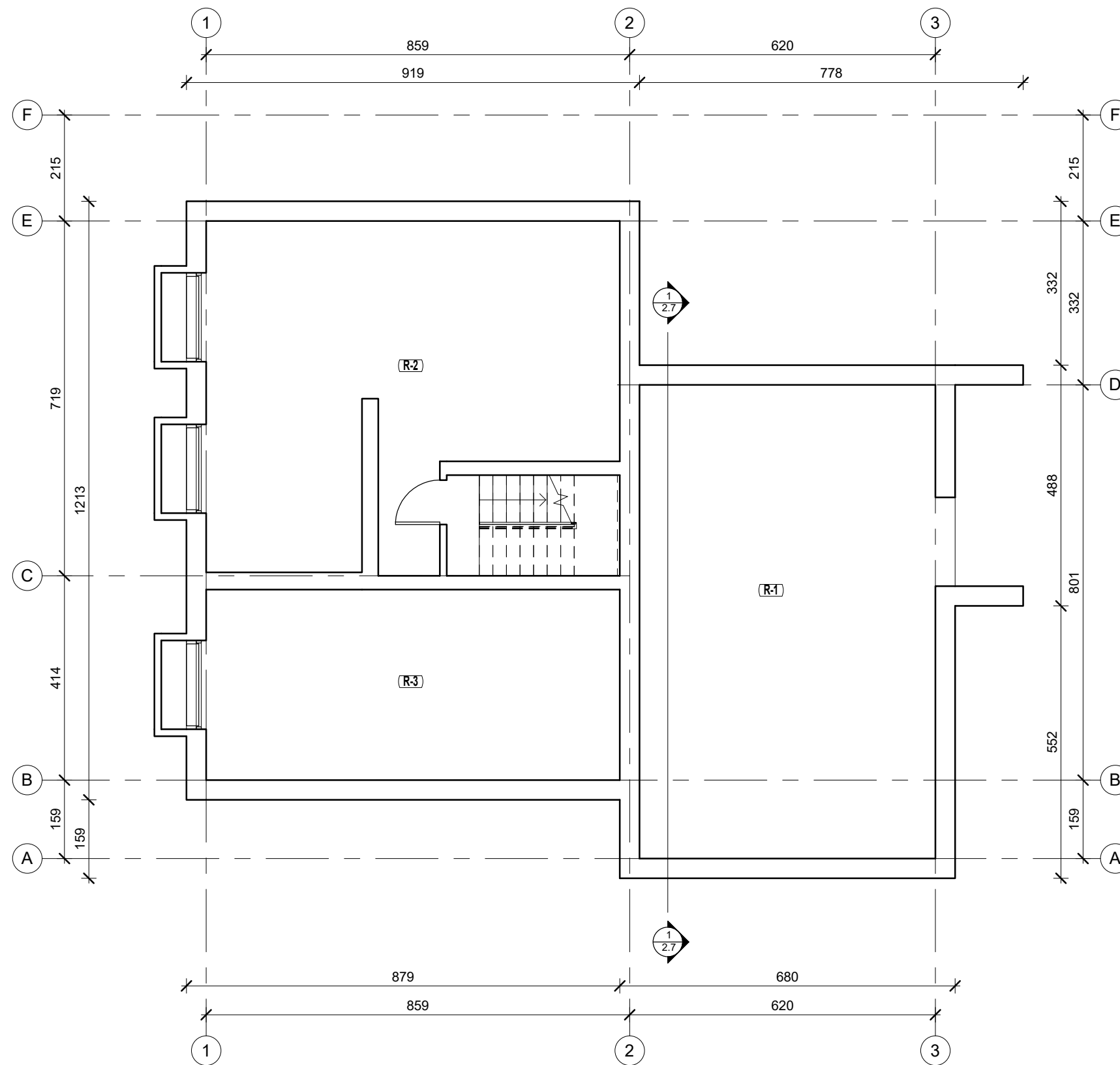

| Rūsio patalpos (rekonstruojama) | | |
|---------------------------------|----------------------|-----------------------|
| Patalpos nr. | Patalpos pavadinimas | Plotas |
| Butas A | | |
| R-2 | Rūsio patalpa | 50.45 m ² |
| R-3 | Rūsio patalpa | 32.39 m ² |
| Butas B | | |
| R-1 | Rūsio patalpa | 57.60 m ² |
| | | 140.44 m ² |

SUTARTINIAI ŽENKLAI

- Esamos sienos
- Naujos projektuojamos sienos
- Griaunamos sienos ar jų dalys

Rekonstrukcija. -1 aukštas (rūsysis)

1 : 100

| | | | | | | | | | | |
|--|------------|-----------------|--|---------|--|------------------------|-------|------------|-------|------|
| PROJEKTA PARENGĖ: pagal individualios veiklos vykdymo pažymos Nr. 027822, Jūratė Jankauskaitė, Domas Kirstukas | | | | | Dvibutis gyvenamasis namas. Varnės g. 3c, Vilniuje. Rekonstravimo projektas. | | | | | |
| | PV. Arch. | J. Jankauskaitė | | 2018 09 | Brėžinys | Rūsio planas M 1 : 100 | Laida | | | |
| | Arch. | D. Kirstukas | | 2018 09 | | | | | | |
| Etapas | Užsakovas: | | | | Objektas | Stadija | Dalis | Dokum. Nr. | Lapas | Lapų |
| PP | M. P. | | | | 2018-05 | - PP | - A | - 2.1 | 1 | 1 |

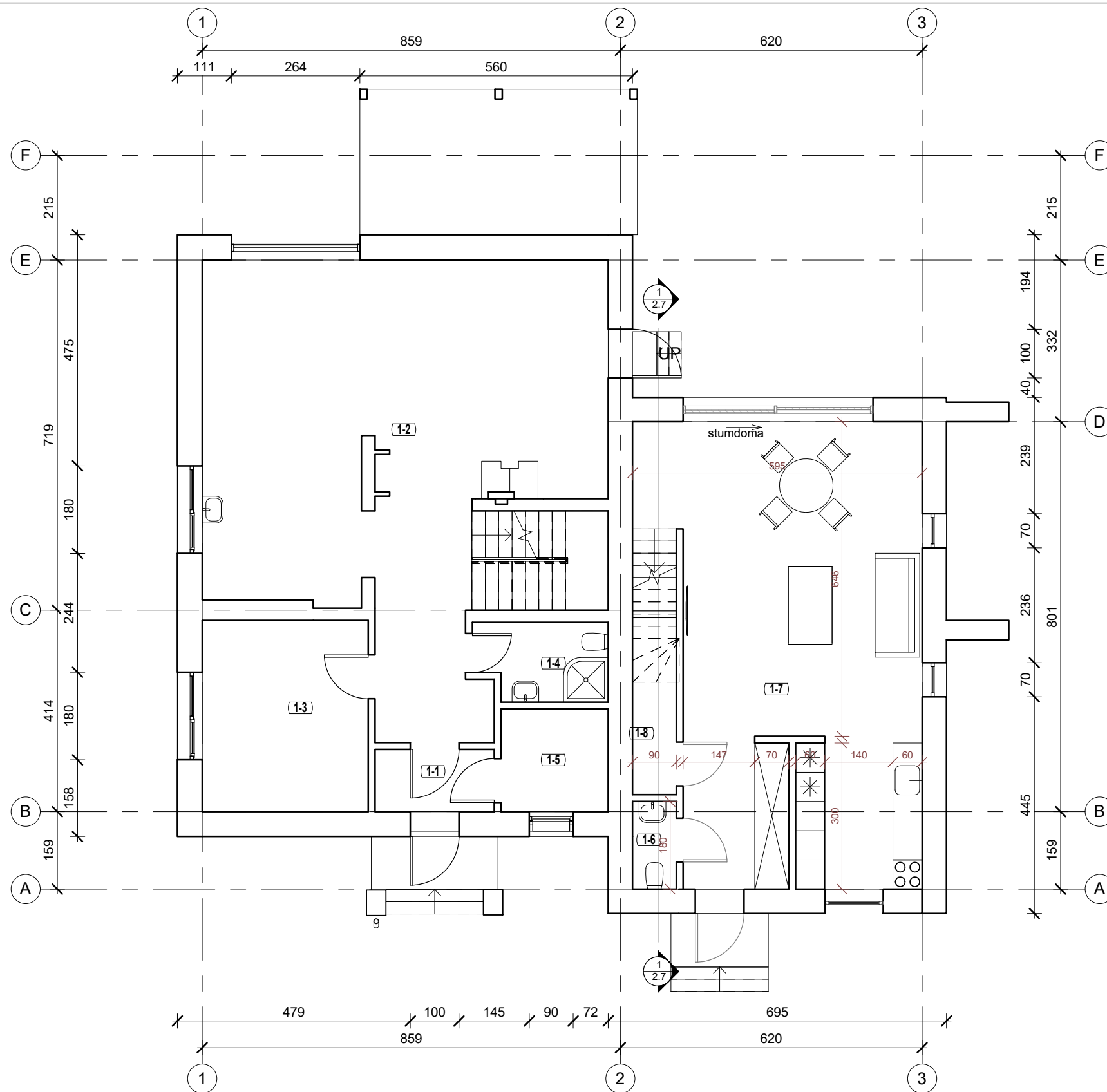

| Pirmo aukšto patalpos (rekonstruojama) | | |
|--|---------------------------------|-----------------------|
| Patalpos nr. | Patalpos pavadinimas | Plotas |
| Butas A | | |
| 1-1 | Tambūras | 3.14 m ² |
| 1-2 | Holas, Virtuvė, Šeimos kambarys | 63.62 m ² |
| 1-3 | Kambarys | 13.40 m ² |
| 1-4 | WC | 4.22 m ² |
| 1-5 | Drabužinė | 4.64 m ² |
| Butas B | | |
| 1-6 | WC | 1.62 m ² |
| 1-7 | Holas, Virtuvė, Svetainė | 50.32 m ² |
| 1-8 | Sandėliukas | 3.27 m ² |
| | | 144.22 m ² |

SUTARTINIAI ŽENKLAI

- Esamos sienos
- Naujos projektuojamos sienos
- Griaunamos sienos ar jų dalys

Rekonstrukcija. 1 aukštas

1 : 100

| | | | | | | | | | |
|--|------------|-----------------|--|--|----------|-------|------------|-------|------|
| PROJEKTA PARENGĖ: pagal individualios veiklos vykdymo pažymos Nr. 027822, Jūratė Jankauskaitė, Domas Kirstukas | | | | Dvibutis gyvenamasis namas. Varnės g. 3c, Vilniuje. Rekonstravimo projektas. | | | | | |
| | PV. Arch. | J. Jankauskaitė | | 2018 09 | Brėžinys | Laida | | | |
| | Arch. | D. Kirstukas | | 2018 09 | | | | | |
| | | | | Pirmo aukšto planas M 1 : 100 | | | | | |
| Etapas | Užsakovas: | | | Objektas | Stadija | Dalis | Dokum. Nr. | Lapas | Lapų |
| PP | M. P. | | | 2018-05 | - PP | - A | - 2.2 | 1 | 1 |

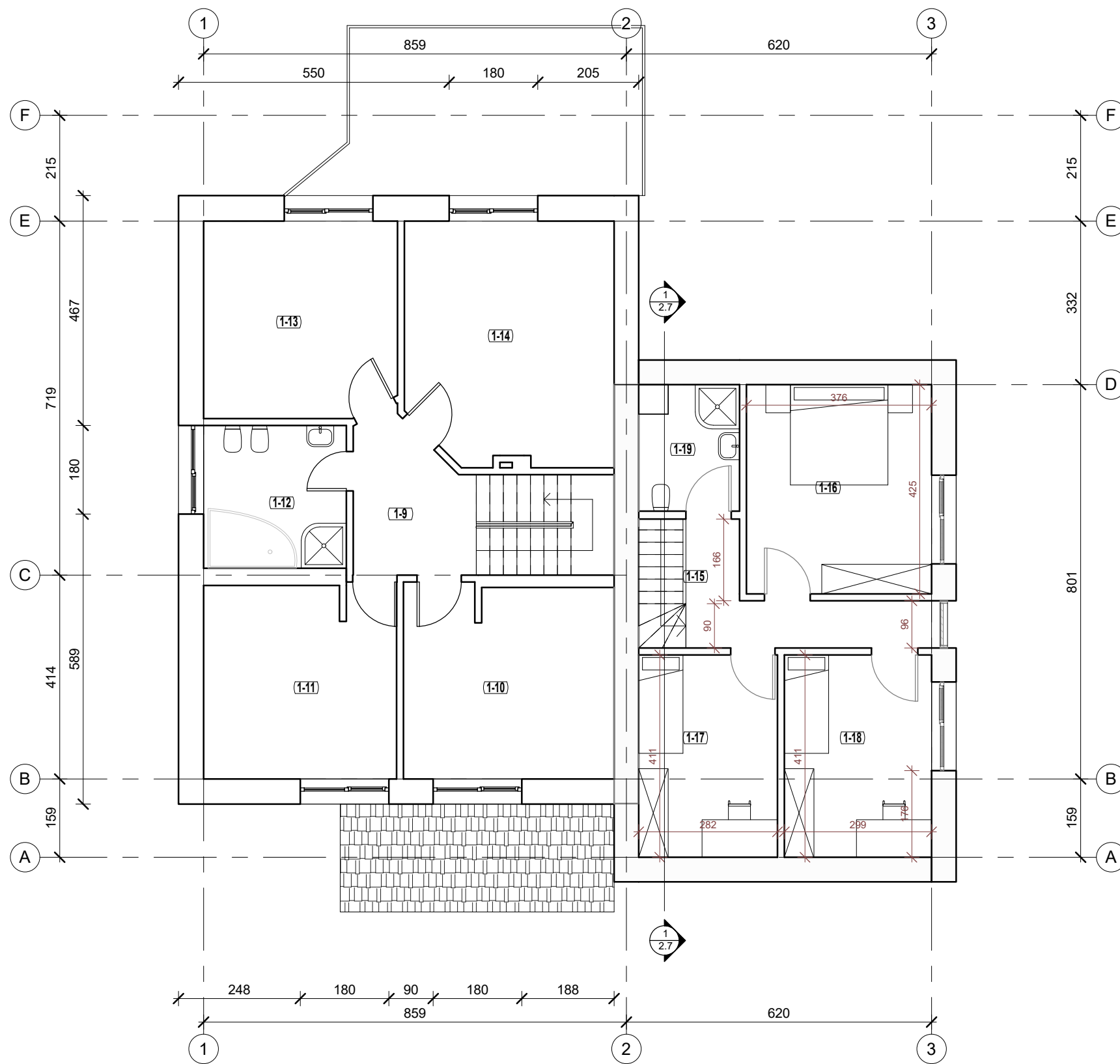

| Mansardos aukšto patalpos (rekonstruojama) | | |
|--|----------------------|-----------------------|
| Patalpos nr. | Patalpos pavadinimas | Plotas |
| Butas A | | |
| 1-9 | Holas | 12.68 m ² |
| 1-10 | Kambarys | 16.71 m ² |
| 1-11 | Kambarys | 15.37 m ² |
| 1-12 | Vonios kambarys | 8.41 m ² |
| 1-13 | Kambarys | 15.58 m ² |
| 1-14 | Kambarys | 20.48 m ² |
| Butas B | | |
| 1-15 | Koridorius | 9.12 m ² |
| 1-16 | Kambarys | 15.98 m ² |
| 1-17 | Kambarys | 11.59 m ² |
| 1-18 | Kambarys | 12.29 m ² |
| 1-19 | Room | 5.27 m ² |
| | | 143.48 m ² |

SUTARTINIAI ŽENKLAI

- Esamos sienos
- Naujos projektuojamos sienos
- Griunamos sienos ar jų dalys



Rekonstrukcija. 2 aukštas

1 : 100

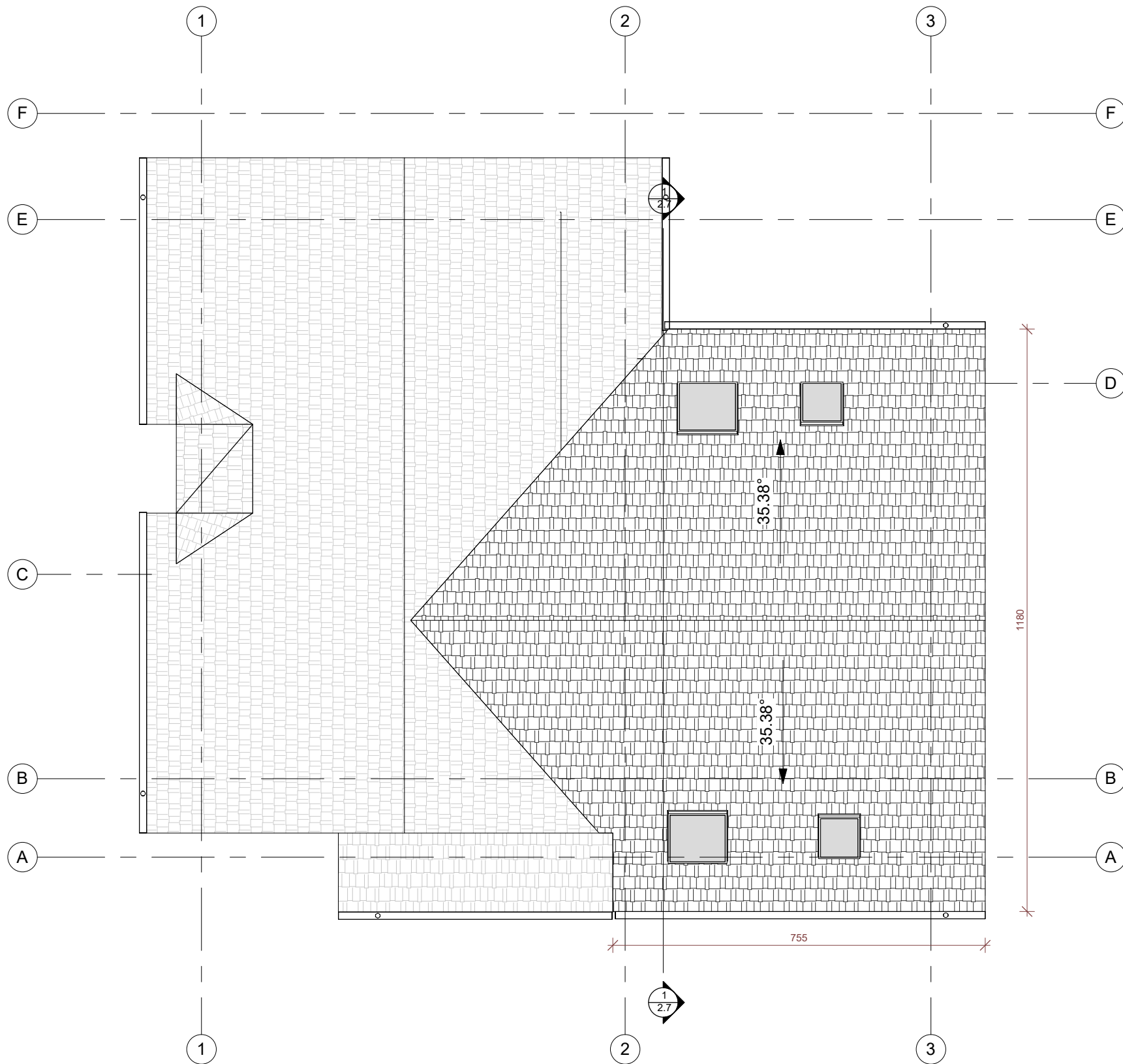
| | | | | | | | | | | |
|--|------------|-----------------|--|---------|--|---------|-------|------------|-------|------|
| PROJEKTĄ PARENGĖ: pagal individualios veiklos vykdymo pažymos Nr. 027822, Jūratė Jankauskaitė, Domas Kirstukas | | | | | Dvibutis gyvenamasis namas. Varnės g. 3c, Vilniuje. Rekonstravimo projektas. | | | | | |
| | PV. Arch. | J. Jankauskaitė | | 2018 09 | Brėžinys | | Laida | | | |
| | Arch. | D. Kirstukas | | 2018 09 | Mansardos aukšto planas M 1 : 100 | | | | | |
| Etapas | Užsakovas: | | | | Objektas | Stadija | Dalis | Dokum. Nr. | Lapas | Lapų |
| PP | M. P. | | | | 2018-05 | - PP | - A | - 2.3 | 1 | 1 |



SUTARTINIAI ŽENKLAI

-  Esamas stogas
-  Naujas projektuojamas stogas

Rekonstrukcija. Stogas

1 : 100

| | | | | | | | | | | |
|--|------------|-----------------|-----------|---------|--|------------------------|-------|------------|-------|------|
| PROJEKTA PARENGĖ: pagal individualios veiklos vykdymo pažymos Nr. 027822, Jūratė Jankauskaitė, Domas Kirstukas | | | | | Dvibutis gyvenamasis namas. Varnės g. 3c, Vilniuje. Rekonstravimo projektas. | | | | | |
| | PV. Arch. | J. Jankauskaitė | <i>JJ</i> | 2018 09 | Brėžinys | Stogo planas M 1 : 100 | Laida | | | |
| | Arch. | D. Kirstukas | <i>DK</i> | 2018 09 | | | | | | |
| Etapas | Užsakovas: | | | | Objektas | Stadija | Dalis | Dokum. Nr. | Lapas | Lapų |
| PP | M. P. | | | | 2018-05 | - PP | - A | - 2.4 | 1 | 1 |

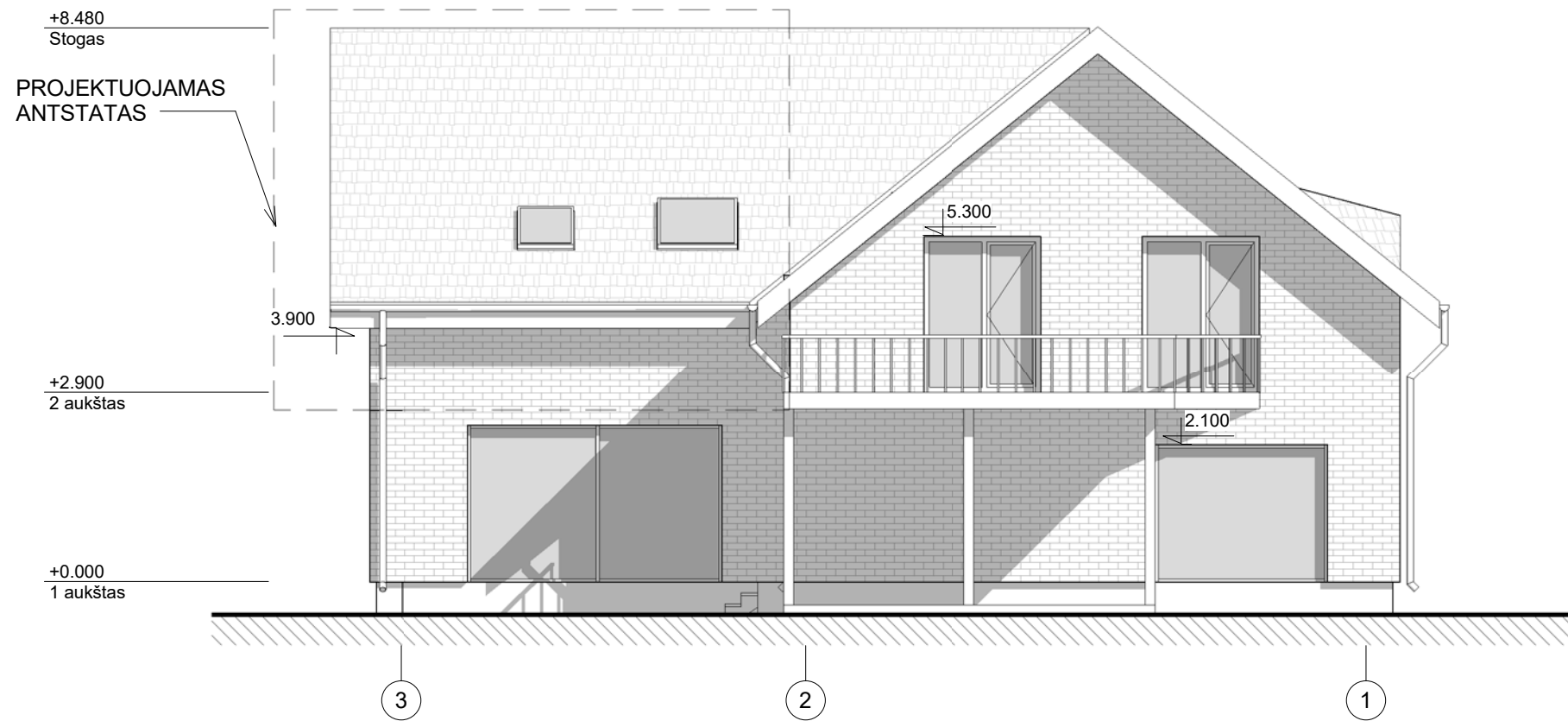

Šiaurinis (3-1) fasadas

1 : 100

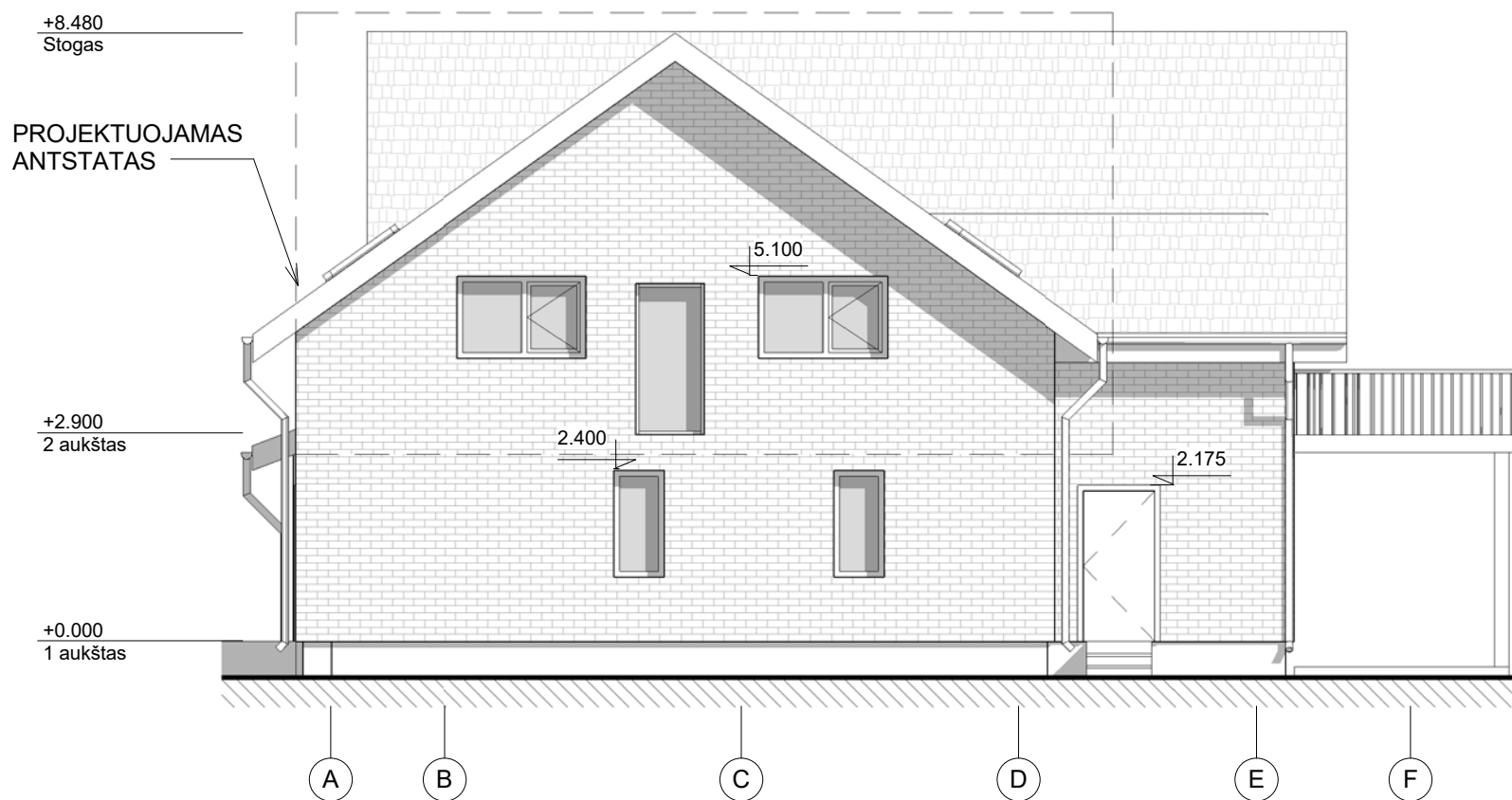

Rytinis (A-F) fasadas

1 : 100

| | | | | | | | | | |
|--|------------|-----------------|---------|--|-------------------|-------|------------|-------|------|
| PROJEKTA PARENGĖ: pagal individualios veiklos vykdymo pažymos Nr. 027822, Jūratė Jankauskaitė, Domas Kirstukas | | | | Dvibutis gyvenamasis namas. Varnės g. 3c, Vilniuje. Rekonstravimo projektas. | | | | | |
| | PV. Arch. | J. Jankauskaitė | 2018 09 | Brėžinys | Fasadai M 1 : 100 | Laida | | | |
| | Arch. | D. Kirstukas | 2018 09 | | | | | | |
| Etapas | Užsakovas: | | | Objektas | Stadija | Dalis | Dokum. Nr. | Lapas | Lapų |
| PP | M. P. | | | 2018-05 | - PP | - A | - 2.5 | 1 | 1 |



Pietinis (1-3) fasadas

1 : 100

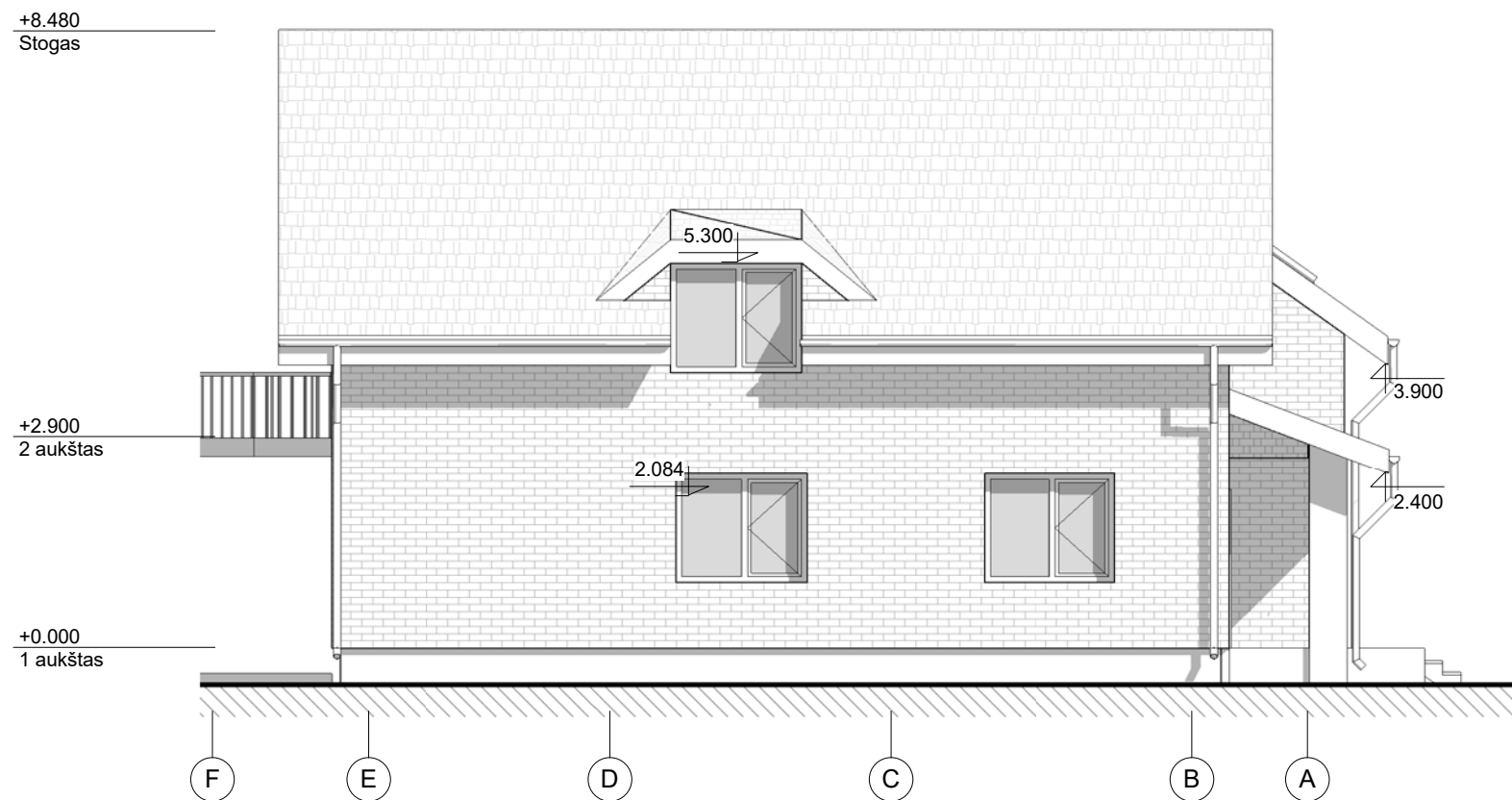

Vakarinis (F-A) fasadas

1 : 100

| | | | | | | | | | | |
|--|------------|-----------------|-----------|--|----------|-------------------|-------|------------|-------|------|
| PROJEKTA PARENGĖ: pagal individualios veiklos vykdymo pažymos Nr. 027822, Jūratė Jankauskaitė, Domas Kirstukas | | | | Dvibutis gyvenamasis namas. Varnės g. 3c, Vilniuje. Rekonstravimo projektas. | | | | | | |
| | PV. Arch. | J. Jankauskaitė | <i>JJ</i> | 2018 09 | Brėžinys | Fasadai M 1 : 100 | | Laida | | |
| | Arch. | D. Kirstukas | <i>DK</i> | 2018 09 | | | | | | |
| Etapas | Užsakovas: | | | | Objektas | Stadija | Dalis | Dokum. Nr. | Lapas | Lapų |
| PP | M. P. | | | | 2018-05 | - PP | - A | - 2.6 | 1 | 1 |

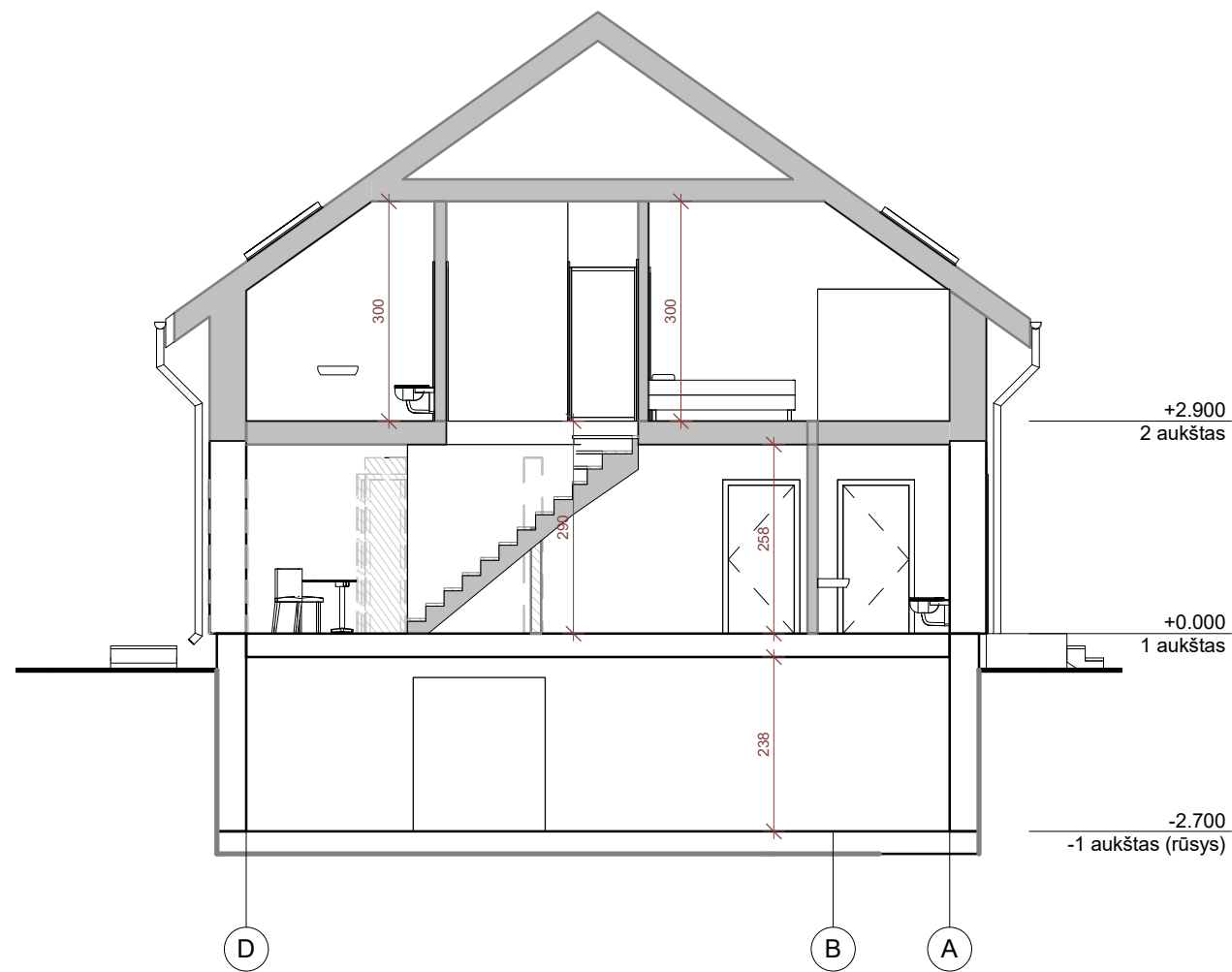

Pjūvis A

1 : 100

SUTARTINIAI ŽENKLAI

- Esamos sienos/ stogas
- Naujos projektuojamos sienos/ stogas
- Griaunamos sienos, stogas ar jų dalys

| | | | | | | | | | | |
|--|------------|-----------------|------------------------|---------|--|------------------|-------|------------|-------|------|
| PROJEKTA PARENGĖ: pagal individualios veiklos vykdymo pažymos Nr. 027822, Jūratė Jankauskaitė, Domas Kirstukas | | | | | Dvibutis gyvenamasis namas. Varnės g. 3c, Vilniuje. Rekonstravimo projektas. | | | | | |
| | PV. Arch. | J. Jankauskaitė | <i>J. Jankauskaitė</i> | 2018 09 | Brėžinys | Pjūvis M 1 : 100 | Laida | | | |
| | Arch. | D. Kirstukas | <i>D. Kirstukas</i> | 2018 09 | | | 1 | | | |
| Etapas | Užsakovas: | | | | Objektas | Stadija | Dalis | Dokum. Nr. | Lapas | Lapų |
| PP | M. P. | | | | 2018-05 | - PP | - A | - 2.7 | 1 | 1 |



| | | | | | | | | | | |
|--|------------|-----------------|-----------|---------|--|---------|-------|------------|-------|------|
| PROJEKTA PARENGĖ: pagal individualios veiklos vykdymo pažymos Nr. 027822, Jūratė Jankauskaitė, Domas Kirstukas | | | | | Dvibutis gyvenamasis namas. Varnės g. 3c, Vilniuje. Rekonstravimo projektas. | | | | | |
| | PV. Arch. | J. Jankauskaitė | <i>JJ</i> | 2018 09 | Brėžinys Esama situacija ir numatomų sprendinių fotomontažas M | | Laida | | | |
| | Arch. | D. Kirstukas | <i>DK</i> | 2018 09 | | | 0 | | | |
| Etapas | Užsakovas: | | | | Objektas | Stadija | Dalis | Dokum. Nr. | Lapas | Lapų |
| PP | M. P. | | | | 2018-05 | - PP | - A | - 4.4 | 1 | 1 |