UŽSAKOVAS: [REDAKCIJA]

OBJEKTAS: GYVENAMOSIOS PASKIRTIES(DVIEJŲ BUTŲ) PASTATO(6.2),
AIRIŲ G. 31, VILNIAUS M.,
STATYBOS PROJEKTAS

STATYBOS VIETA: VILNIUS, AIRIŲ G. 31
sklypo kad. Nr. 0101/0158:1975 Vilniaus m. k.v.

STATINIO KATEGORIJA: NEYPATINGAS

STATYBOS RŪŠIS: NAUJA STATYBA

PROJEKTO STADIJA: PROJEKTINIAI PASIŪLYMAI

BYLOS ŽYMUO.: 18.012-PP

PROJEKTO DALIS: PROJEKTINIAI PASIŪLYMAI (PP)



Projekto vadovas LINA ČIŽAITĖ, atestato Nr. A1952

Projekto dalies vadovas LINA ČIŽAITĖ, atestato Nr. A1952

UAB "Vertės Inovacija"
Įm. k. 302742416
Kalvarijų g. 1, Vilnius
tel.: 8 628 26317,
www.BalticArchitects.lt



Vilnius, 2018 m.



BENDRIEJI STATINIO RODIKLIAI

Pavadinimas	Mato vienetas	Kiekis	Pastabos
I. SKLYPAS			
1. sklypo plotas	m ²	920	
2. sklypo užstatymo intensyvumas	%	38	
3. sklypo užstatymo tankumas	%	30	
II. PASTATAI			
1. Pastato paskirties rodikliai (gamybos, kitos planuojamos ūkinės veiklos, paslaugų apimtis, butų, vietų, lovų, aptarnaujamų žmonių skaičius, kiti rodikliai).	Gyvenamosios paskirties (dviejų butų) pastatas (6.2)		
2. Pastato bendras plotas.*	m ²	345,95	
3. Pastato naudingas plotas.*	m ²	345,95	
4. Pastato tūris.*	m ³	1610	
5. Aukštų skaičius.*	vnt.	2	
6. Pastato aukštis.*	m	7,50	
7. Butų skaičius (gyvenamajame name), iš jų:	vnt.	2	
7.1. 1 kambario	vnt.	-	
7.2. 2 ir daugiau kambarių.	vnt.	2	
8. Energinio naudingumo klasė. [5.41]		A+	
9. Pastato (patalpų) akustinio komforto sąlygų klasė. [5.38]; [5.43]		C	
10. Kiti specifiniai pastato rodikliai: (GARAŽAS)	m ²	-	
IV. INŽINERINIAI TINKLAI			
• inžinerinių tinklų ilgis*			
Vandentiekis	m	-	
Nuotekos		-	
Elektra		-	
5. vamzdžio skersmuo (tik vamzdynamics)	mm	-	
6. elektros tinklų laidininkų skaičius ir skerspjūvis	m	-	
7. elektroninio ryšio laidininkų porų skaičius ir skerspjūvis	vnt.; mm ²	-	
V. KITI STATINIAI			
		-	



* Žvaigždute pažymėti rodikliai apskaičiuojami vadovaujantis Nekilnojamojo turto kadastrinių matavimų ir kadastro duomenų surinkimo taisyklėmis, kurias tvirtina Lietuvos Respublikos žemės ūkio ministras. Baigus statybą ir atlikus kadastrinius matavimus šie rodikliai gali turėti neesminių nukrypimų.

Statinio projekto vadovas:

LINA ČIŽAITĖ A1952

Statytojas:



Atestato Nr.	 UAB "VERTĖS INOVACIJA" Įmonės kodas: 302742416 www.Baltic Architects.lt			Gyvenamosios paskirties (dviejų butų) pastato(6.2), Airių g. 31, Vilniaus m., statybos projektas		
A1952	PD	L. Čižaitė	2018	TURINYS		Laida
A1952	PDV	L. Čižaitė	2018			0
Kalba	Užsakovas:			18.012-TDP-BD-T	Lapas	Lapų
LT					1	1



BENDRASIS AIŠKINAMASIS RAŠTAS

1. BENDRIEJI DUOMENYS

Objekto pavadinimas:

Gyvenamosios paskirties (dviejų butų) pastato (6.2)
Airių g. 31, Vilniaus m., statybos projektas

Statytojas (užsakovas):

[Redacted]

Statybos geografinė vieta:

Airių g. 31, Vilniaus m.
sklypo kad. Nr. 0101/0158:1975 Vilniaus m. k.v.

Projektuotojas: MB Novem Artes

Projekto rengimo pagrindas:

- Projektavimo techninė užduotis
- Projektavimą reglamentuojantys normatyviniai dokumentai

Projektavimo etapas (stadija): Projektiniai pasiūlymai

Statybos rūšis: Nauja statyba

Statinio paskirtis:

- Gyvenamosios paskirties (dviejų butų) pastatai (6.2)

Statinio kategorija: Neypatingi statiniai

Projektas parengtas taip, kad pastato, jo sklypo nuolydžių formavimo lietaus vandeniui nuvesti, priėjimų ir privažiavimų sprendiniai nepablogina trečiųjų asmenų statinių esamos techninės būklės ir nesudaro prielaidų atsirasti veiksniams, galintiems vėliau (juos naudojant) pabloginti tų statinių techninę būklę.

2. SKLYPO PLANO SPRENDINIAI

2.1. SKLYPO CHARAKTERISTIKA

Sklypas, kuriame planuojama statyti dvibutį gyvenamąjį namą yra Airių g. 31, Vilniuje. Sklypas nuo Vilniaus miesto centro nutolęs pietryčių kryptimi. Sklypas naujai suformuotame sklypų masyve, pratęsia anksčiau suformuotą Airių gatvę. Netoliese pastatyti keli vieno ir dviejų aukštų namai. Sklypo plotas - 9,20 arų. Sklypo reljefas yra kintantis.

2.2. SKLYPO PLANO PROJEKTINIAI SPRENDINIAI

Namas projektuojamas sklypo centrinėje dalyje, vadovaujantis detaliojo plano sprendiniais. Įvažiavimas ir įėjimas į sklypą yra iš šiaurės pusės. Įvažiavimas nuo Airių g. į sklypą ne mažesnis nei 4m. Šalia įėjimų į butus numatomos betoninių trinkelinių dangos aikštelės automobilių statymui (6 vietos lauke ir 2 garaže). Suprojektuotas automobilių parkavimo vietų kiekis patenkina automobilių poreikį sklypo ribose.

Atestato Nr.	 UAB "VERTĖS INOVACIJA" Įmonės kodas: 302742416 www.Baltic Architects.lt				Gyvenamosios paskirties (dviejų butų) pastato(6.2), Airių g. 31, Vilniaus m., statybos projektas		
A1952	PD	L. Čižaitė		2018	TURINYS		Laida
A1952	PDV	L. Čižaitė		2018			0
Kalba	Užsakovas: [Redacted]				18.012-TDP-BD-T	Lapas	Lapų
LT						1	2



Pastatas projektuojamas nepažeidžiantis reglamentuotų atstumų nuo besiribojančių sklypų, pagal detalaus plano sprendinius. Sklypo reljefas - nelygus, žemėjantis pietryčių kryptimi. Aukščių perkritimimas sklypo ribose siekia apie 2.5m. Todėl namai išdėstomi dvejuose lygiuose, o sklypo reljefas formuojamas taip, kad užtikrintų lietaus vandens nutekėjimą nuo namo, bet neištekėtų į kaimyninius sklypus išlaikant patogumą ir saugumą sklypo eksploatacijai. Pastato pietinėje dalyje numatomos medinių lentų terasos. Aplink projektuojamą dvibutį, kur neprieina kietos dangos, numatoma kvėpuojanti nuogrinda iš stambios frakcijos plauto žvirgždo. Kiemo kietosioms dangoms numatomos betoninės trinkelės, liukusi kiemo dalis - apželdinta. Ribą skiriančią butus pietinėje pusėje išryškina projektuojama atraminė sienutė, ją planuojama apsodinti arba papildomai atskirti ažūrine tvorele.

3. ARCHITEKTŪRINIAI SPRENDINIAI

3.1. STRUKTŪRA

Projektuojamas dvibutis gyvenamasis namas - dviejų aukštų, skirtas gyventi dviems šeimoms. Butai yra kartotinio plano. Patekimas į abu butus projektuojamas iš šiaurinės pusės. Kiekvieno buto pirmame aukšte projektuojamas gyvenamasis kambarys(svetainė) sujungta su valgomojo bei virtuvės erdvėmis. Iš šios patalpos numatytas patekimas į vidinį kiemą. Kiekvieno buto pirmame aukšte projektuojamos šios patalpos: garažas, tambūras, techninė patalpa, kambarys, san. mazgas, sandėliukas.

Antrajame aukšte kiekviename iš butų numatomi du vaikų kambariai, tėvų miegamasis su atskira drabužine bei vonia, bendro naudojimo vonia ir sandėliukas.

Bendras projektuojamo dvibučio gyvenamojo namo plotas - 345,95 kv.m.

Pastato aukštis nuo vidutinės žemės paviršiaus altitudės - 7.5m.

Name sudarytos sąlygos poilsiui, miegui, higienai, valgio gaminimui bei kitai veiklai susietai su žmonių bei namo poreikiais.

3.2. APDAILA

Vidaus mūrinės laikančios ir pertvarinės sienos yra tinkuojamos ir glaistomos. Vidaus sienų apdaila yra dažytas paviršius, tapetai, plytelės. Grindų apdaila - parketlentės, plytelės. Vidaus sprendiniai yra detalizuojami atskiro interjero projekto rengimo metu.

Fasadų apdailai naudojamos natūralios spalvos ir medžiagos - baltos spalvos dekoratyvinis tinkas derinamas su tamsiai pilko klinkerio apdaila, rudo tinko detalėmis. Namų stogas dengiamas bitumine danga. Terasa dengiama terasinėmis lentomis.

4. KONSTRUKCINIAI SPRENDINIAI

Pagrindinės laikančios konstrukcijos: gręžtiniai poliniai pamatai apjungti rostverku, mūrinės sienos, GB perdangos plokštės ant laikančiųjų mūro sienų.

Stogo konstrukcija -GB perdangos plokštės su prilydomąja bitumine stogo danga. Paviršinio vandens nuvedimas nuo stogo - lietvamzdžių ir lietlovių sistema.

5. INŽINERINIAI SPRENDINIAI

Pastatą aprūpinti elektra numatoma dyzelinio generatoriaus pagalba.

Sklype numatoma įrengti vietines vandentiekio ir nuotekų šalinimo sistemas.

Dvibutis namas numatomas šildyti šildymo sistema oras-oras.

Patalpų vėdinimui numatoma rekuperacinė sistema.

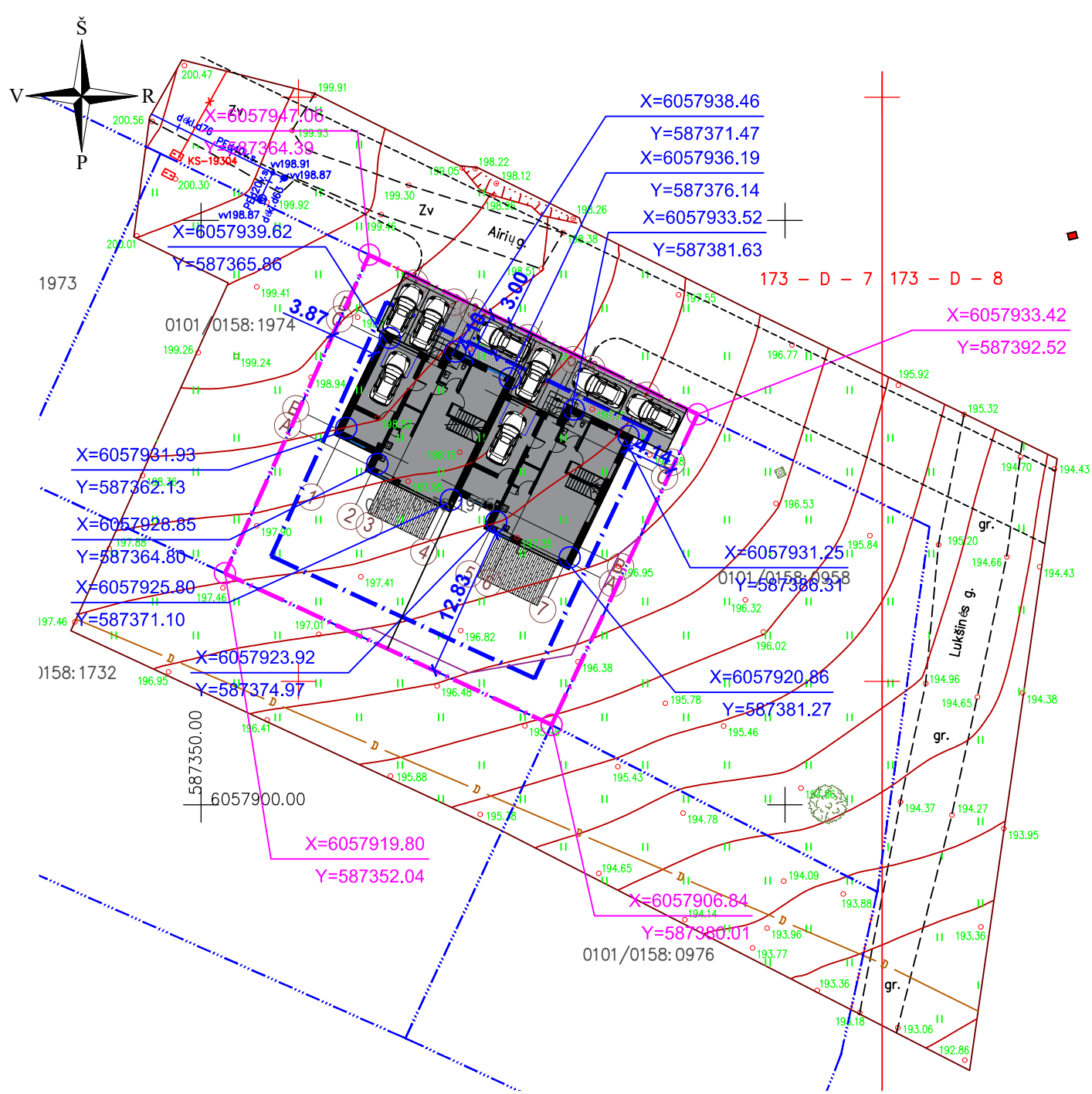

EKSPLIKACIJA

1 - Dvibutis gyvenamasis namas

SKLYPO TECHNINIAI RODIKLIAI

Sklypo plotas - 920 m²
 Sklypo užstatymo intensyvumas - 30%
 Sklypo užstatymo tankumas - 38 %

SUTARTINIAI ŽYMĖJIMAI

- Sklypo riba
- Užstatymo zona (pagal detalų planą)
- Projektuojami pastatai
- Trinkelių danga
- Stogo projekcija
- Įvažiavimas į sklypą
- Įėjimas į namą
- Žvyro danga

Sklypo kampų koordinatės

Ašių susikirtimo taškų koordinatės

PASTABOS:

1. Ne aukštesnė nei 1,8 m tvora, kurios aktyumas šiaurės kryptimi didesnis nei 50 proc., o rytų-vakarų kryptimi didesnis kai 25 proc., bus įrengiama neperžengiant sklypo ribos. Tvoros konstrukcija nekludys paviršiniam vandeniui nutekėti. Vartų plotis ne mažesnis 3,5m, vartelių - 0,9 m.
2. Paviršinis lietaus vanduo nuo sklypo nuvedamas reljefo paviršiumi, nepažeidžiant trečiųjų asmenų teisių. Paviršinis vanduo nuvedamas reljefo kryptimi nepažeidžiant trečiųjų asmenų interesų. Pastatų perimetru įrengiamas drenžas;
3. Namų perimetru įrengiama ne mažesnė kaip 0,5 m pločio 1,5° nuolydžio nuogrinda;
4. Sklype užtikrinamos tinkamos vietos vaikų žaidimų ir poilsio aikštelėms įrengti. Užtikrinamas automobilių parkavimas sklypo ribose ant kietos dangos. Sklype užtikrinama kietos dangos aikštelė buitinių atliekų konteneriams su galimybe rūšiuoti;
5. Pastatų kampų koordinatės nurodomos ašių susikirtimo vietoje.

TOPOGRAFINĖS NUOTRAUKOS NUORAŠAS

Esamų požeminių tinklų sutikslinimai

Eil.Nr.	Įstaigos pavadinimas	Data	Pavardė	Parašas	Pastabos
1	AB "TELIA LIETUVA"	2018-09-14	N. Vainorius	<i>[Signature]</i>	2 laponai
2	UAB "VŠT"	2018-09-05	A. Valantūnaitis	<i>[Signature]</i>	2 laponai
3	UAB "VGAET"	2018-09-05	A. Antanas	<i>[Signature]</i>	2 laponai
4	AB "Energijos skirstymo operatorius"	2018-09-05	A. Banišauskas	<i>[Signature]</i>	2 laponai
5	UAB "VVT"	2018-09-14	R. Radvila	<i>[Signature]</i>	2 laponai
6	AB "Litgrid"	2018-09-06	L. Vaitis	<i>[Signature]</i>	2 laponai
7	UAB "Skaidula"	2018-09-06	P. Jankaitis	<i>[Signature]</i>	2 laponai
8	Vilniaus miesto savivaldybės Miesto plėtros departamento Žemės duomenų skyrius	2018-09-19	I. Pozdejeva	<i>[Signature]</i>	2 l.

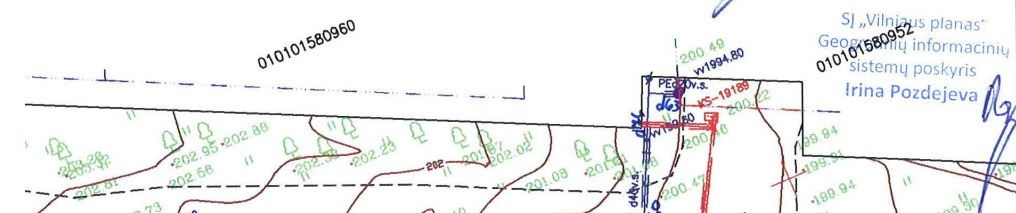

Atestato Nr.	UAB "Vertės inovacija" projektavimo studija Baltic Architects Group Įmonės kodas: 302742416 tel.: +370 69 224224			Projekto pavadinimas: GYVENAMOSIOS PASKIRTIES (DVIEJŲ BUTŲ) PASTATO (6.2) AIRIŲ G. 31 VILNIAUS M., STATYBOS PROJEKTAS	
	A1952	PV	LINA ČIŽAITĖ	2018	Dokumento pavadinimas: SKLYPO PLANAS, M 1:500
A1952	PDV	LINA ČIŽAITĖ	2018	Dokumento žymuo: 18.012-PP-1.01	Laida
LT	Statytojas:			Lapas	Lapų
TDP					

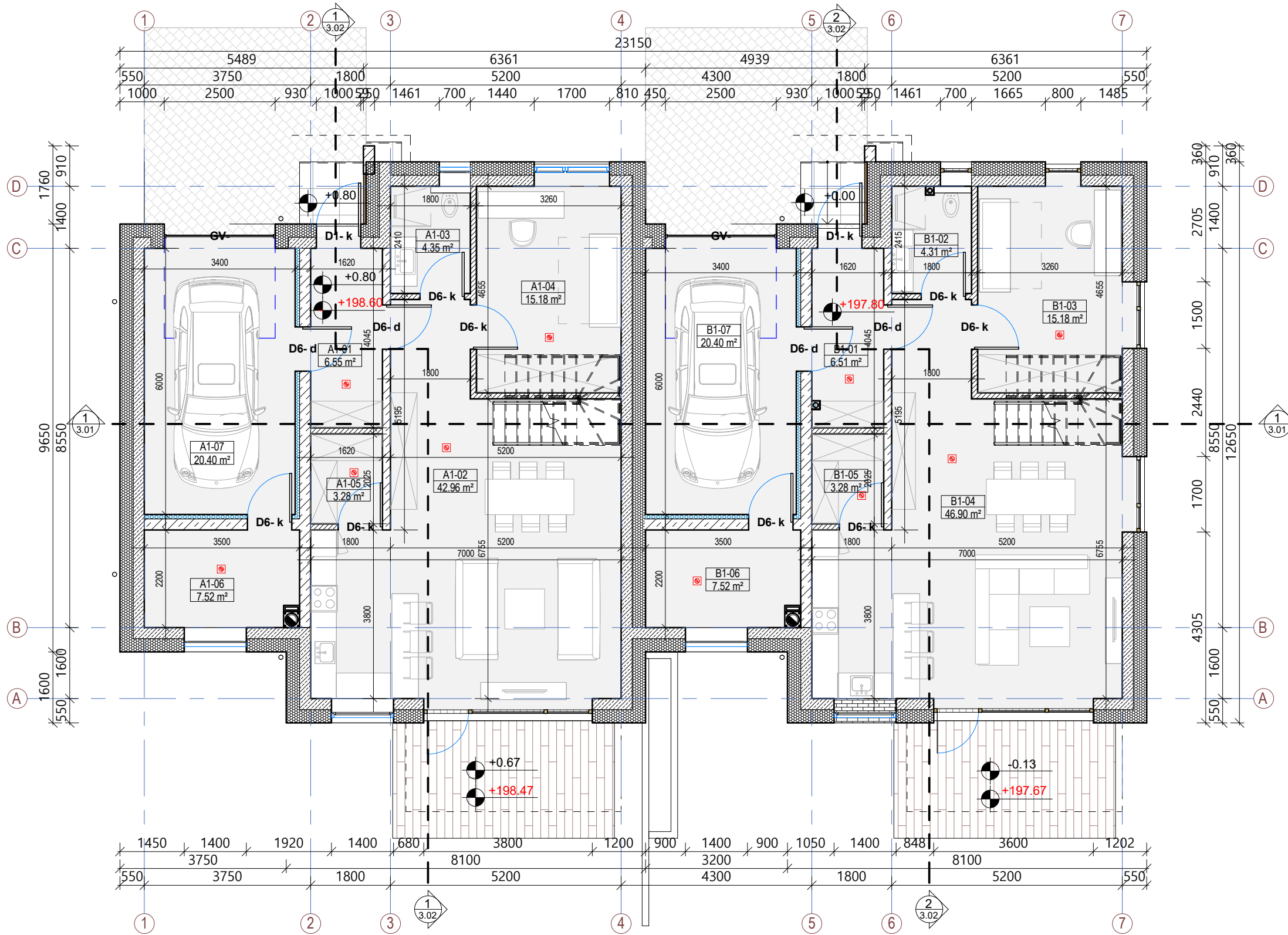

SUTARTINIAI ŽYMĖJIMAI:

	Mūro siena 250 mm
	Pertvara 140 mm
	Šilumos izoliacija
	Autonominis dūmų signalizatorius (lubose)
	Trapas
	Kanalizacijos stovas
	Kaminas
	Lietvamzdis
	L3 Langų, durų ir vartų žymėjimas
	25° Projektuojamas stogo nuolydis
	Stogo danga
	Stogo projekcija
	G3 Grindų detalė
	S3 Sienos detalė

I AUKŠTO PATALPŲ EKSPLIKACIJA

Nr.	Pavadinimas	Plotas, kv. m
A		
A1-01	Tambūras	6.55 m ²
A1-02	Svetainė - virtuvė	42.96 m ²
A1-03	Vonia	4.35 m ²
A1-04	Kambarys	15.18 m ²
A1-05	Sandėlis	3.28 m ²
A1-06	Techninė patalpa	7.52 m ²
A1-07	Garažas	20.40 m ²

B		
B1-01	Tambūras	6.51 m ²
B1-02	WC	4.31 m ²
B1-03	Darbo kambarys	15.18 m ²
B1-04	Svetainė - virtuvė	46.90 m ²
B1-05	Sandėliukas	3.28 m ²
B1-06	Tech. patalpa	7.52 m ²
B1-07	Garažas	20.40 m ²
		204.33 m ²

PASTABOS:

- Brėžinį žiūrėti kartu su planu, pjūviu, fasadų brėžiniais;
- Konstruktiniai elementai, jų skerspjūviai ir mazgai pateikti projekto konstrukcijų dalyje (žr. projekto SK dalį.);
- Techninė patalpa atskirta ne mažesnio kaip REI 45 atsparumo ugniai sienomis, perdangomis ir durimis EW 30 C0.

2018		STATYBOS LEIDIMUI		Projektavimas:	
Atestato Nr.		UAB „VERTĖS INOVACIJA“ Projektavimo studija Baltic Architects Group Įm.k.: 302742416, www.balticarchitects.com		Gyvenamosios paskirties (dvių butų) pastato (6.2), Airių g. 31, Vilnius statybos projektas	
		A1952	PV	Lina Čizaitė	2018
A1952	PDV	Lina Čizaitė	2018	I AUKŠTO PLANAS	
Kalba				Dokumento žymuo:	
Užsakovas:				18.012-PP-SA- B-1.01	
LT				LAPAS LAPŲ	
				1 1	

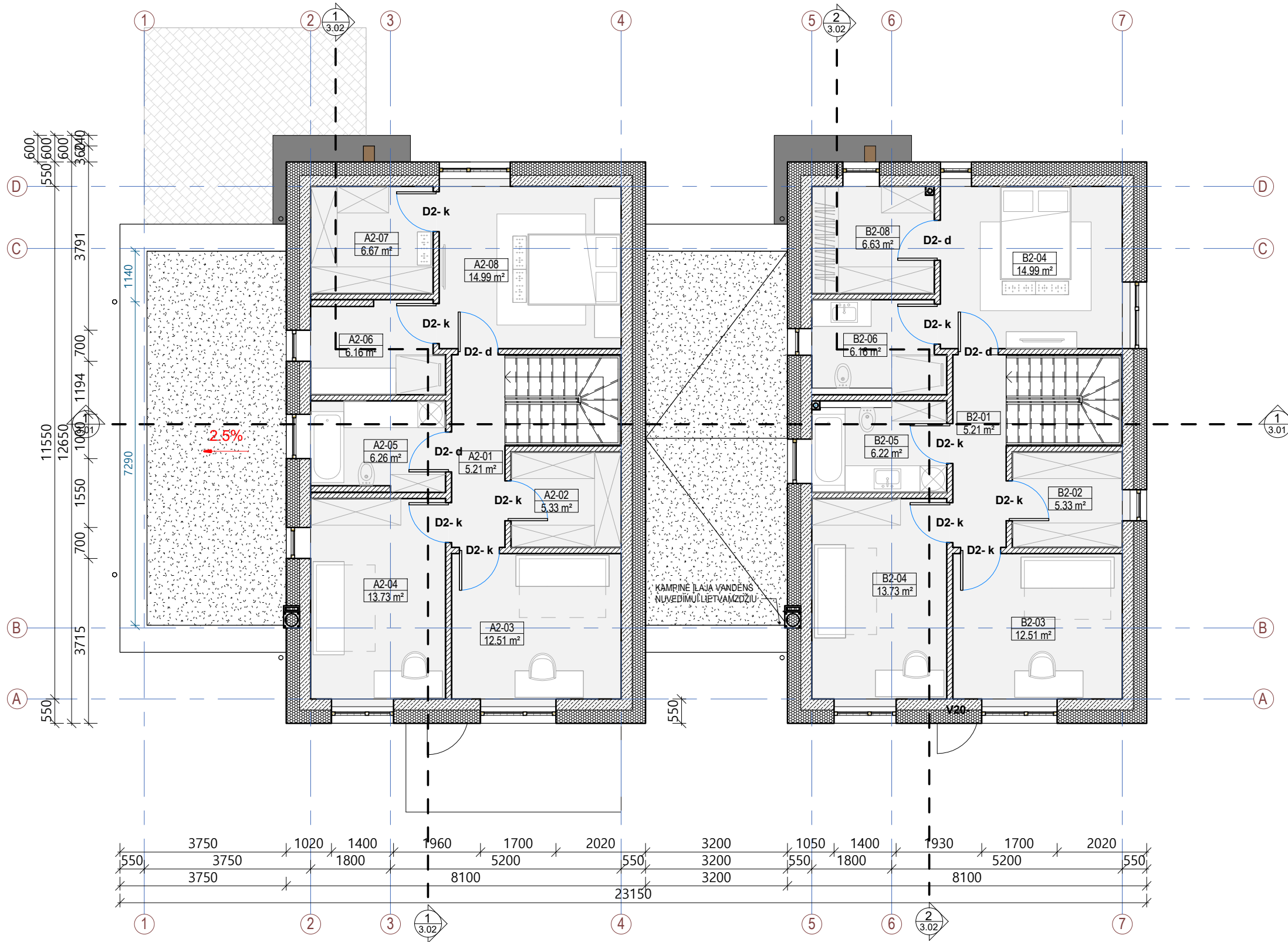

SUTARTINIAI ŽYMĖJIMAI:

	Mūro siena 250 mm
	Pertvara 140 mm
	Šilumos izoliacija
	Autonominis dūmų signalizatorius (lubose)
	Trapas
	Kanalizacijos stovas
	Kaminas
	Lietvamzdis
	Langu, durų ir vartų žymėjimas
	Projektuojamas stogo nuolydis
	Stogo danga
	Stogo projekcija
	Grindų detalė
	Sienos detalė

II AUKŠTO PATALPŲ EKSPLIKACIJA

Nr.	Pavadinimas	Plotas, kv. m
A		
A2-01	Koridorius	5.21 m ²
A2-02	Drabužinė	5.33 m ²
A2-03	Kambarys	12.51 m ²
A2-04	Kambarys	13.73 m ²
A2-05	Vonia	6.26 m ²
A2-06	Vonia	6.16 m ²
A2-07	Drabužinė	6.67 m ²
A2-08	Kambarys	14.99 m ²
B		
B2-01	Koridorius	5.21 m ²
B2-02	Drabužinė	5.33 m ²
B2-03	Kambarys	12.51 m ²
B2-04	Kambarys	13.73 m ²
B2-04	Kambarys	14.99 m ²
B2-05	Vonia	6.22 m ²
B2-06	Vonia	6.16 m ²
B2-08	Drabužinė	6.63 m ²
		141.62 m ²

- PASTABOS:
- Brėžinį žiūrėti kartu su planų, pjūvių, fasadų brėžiniais;
 - Konstruktiniai elementai, jų skerspjūviai ir mazgai pateikti projekto konstrukcijų dalyje (žr. projekto SK dalį.);
 - Techninė patalpa atskirta ne mažesnio kaip REI 45 atsparumo ugniai sienomis, perdangomis ir durimis EW 30 C0.

	2018	STATYBOS LEIDIMUI			Projekto pavadinimas:	Gyvenamosios paskirties (dvių butų) pastato (6.2), Airių g. 31, Vilnius statybos projektas	
Atestato Nr.		UAB „VERTĖS INOVACIJA“ Projektavimo studija Baltic Architects Group Įm.k.: 302742416, www.balticarchitects.com			Dokumento pavadinimas:	II AUKŠTO PLANAS	
A1952	PV	Lina Čizaitė		2018		1 : 100	
A1952	PDV	Lina Čizaitė		2018			
Kalba	Užsakovas:				Dokumento žymuo:	LAPAS	LAPŲ
LT					18.012-PP-SA- B-1.02	1	1

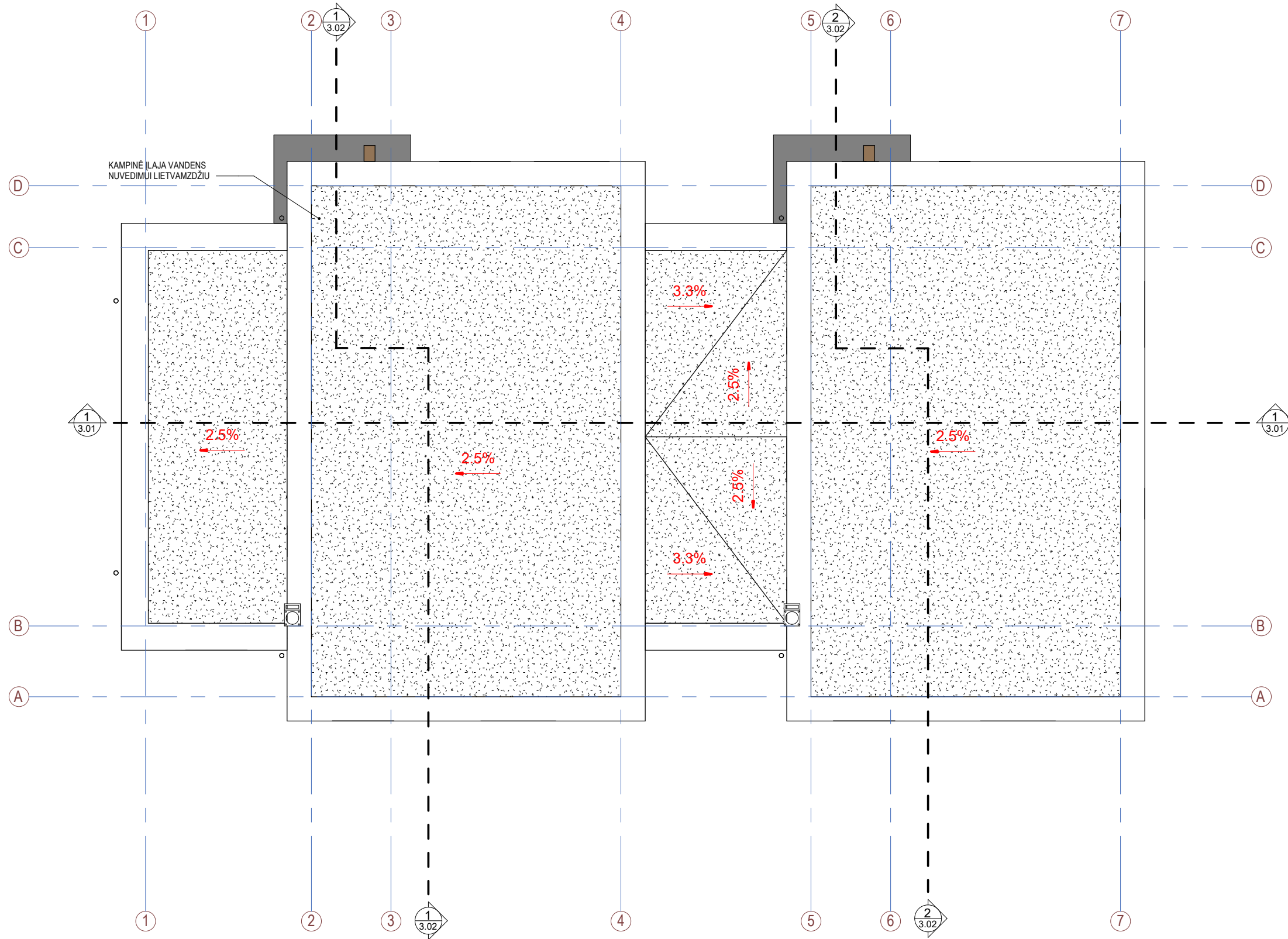

SUTARTINIAI ŽYMĖJIMAI:

	Parapetas 250 mm
	Šilumos izoliacija
	Kaminas
	Projektuojamas stogo nuolydis
	Kanalizacijos alsuoklis

PASTABOS:

- Brėžinį žiūrėti kartu su planų, pjūvių, fasadų brėžiniais;
- Konstruktiniai elementai, jų skerspjūviai ir mazgai pateikti projekto konstrukcijų dalyje (žr. projekto SK dalį.);
- Techninė patalpa atskirta ne mažesnio kaip REI 45 atsparumo ugniai sienomis, perdangomis ir durimis EW 30 C0.

	2018	STATYBOS LEIDIMUI			Projekto pavadinimas: Gyvenamosios paskirties (dvių butų) pastato (6.2), Airių g. 31, Vilnius statybos projektas		
Atestato Nr.		UAB „VERTĖS INOVACIJA“ Projektavimo studija Baltic Architects Group Įm.k.: 302742416, www.balticarchitects.com			Dokumento pavadinimas: STOGO PLANAS 1 : 100		
A1952	PV	Lina Čizaitė		2018	LAPAS		LAPŲ
A1952	PDV	Lina Čizaitė		2018			
Kalba	Užsakovas:				Dokumento žymuo:		
LT					18.012-PP-SA- B-1.03		1

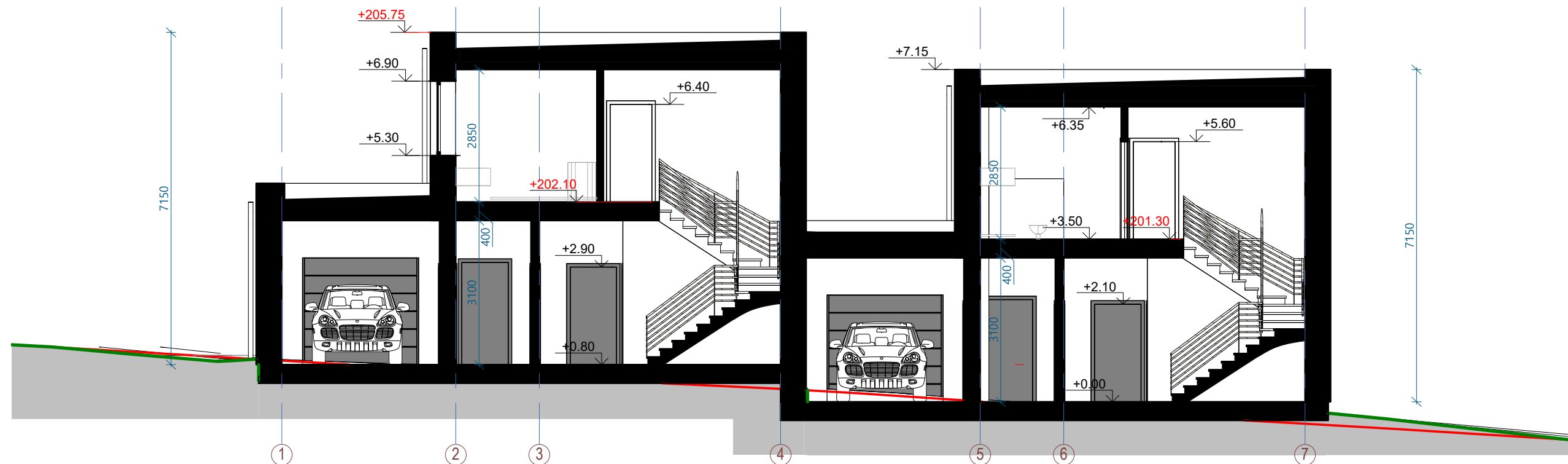

SUTARTINIAI ŽYMĖJIMAI:

	Tinko fasadas - RAL 9010
	Klinkerio plytų fasado apdaila
	Medžio dailiленčių apdaila
	Cokolio apdaila
	Esamas reljefas
	Projektuojamas reljefas
	Pjaunamas elementas
	Langų ir durų žymėjimas

PASTABOS:

1. Konstrukciniai elementai, jų skerspjūviai ir mazgai pateikti projekto konstrukcijų dalyje (žr. SK dalį);
2. Absoliutinė altitudė ±0,00 = Alt. 195.25, žiūrėti sklypo plano brėžiniuose.

	2018	STATYBOS LEIDIMUI			Projekto pavadinimas:			
Atestato Nr.		UAB „VERTĖS INOVACIJA“ Projektavimo studija Baltic Architects Group Įm.k.: 302742416, www.balticarchitects.com			Gyvenamosios paskirties (dvių butų) pastato (6.2), Airių g. 31, Vilnius statybos projektas			
					Dokumento pavadinimas:			LAIDA
A1952	PV	Lina Čizaitė		2018	Pjūviai			
A1952	PDV	Lina Čizaitė		2018	1 : 100			
Kalba	Užsakovas:				Dokumento žymuo:		LAPAS	LAPŲ
LT					18.012-PP-SA- B-3.01		1	1

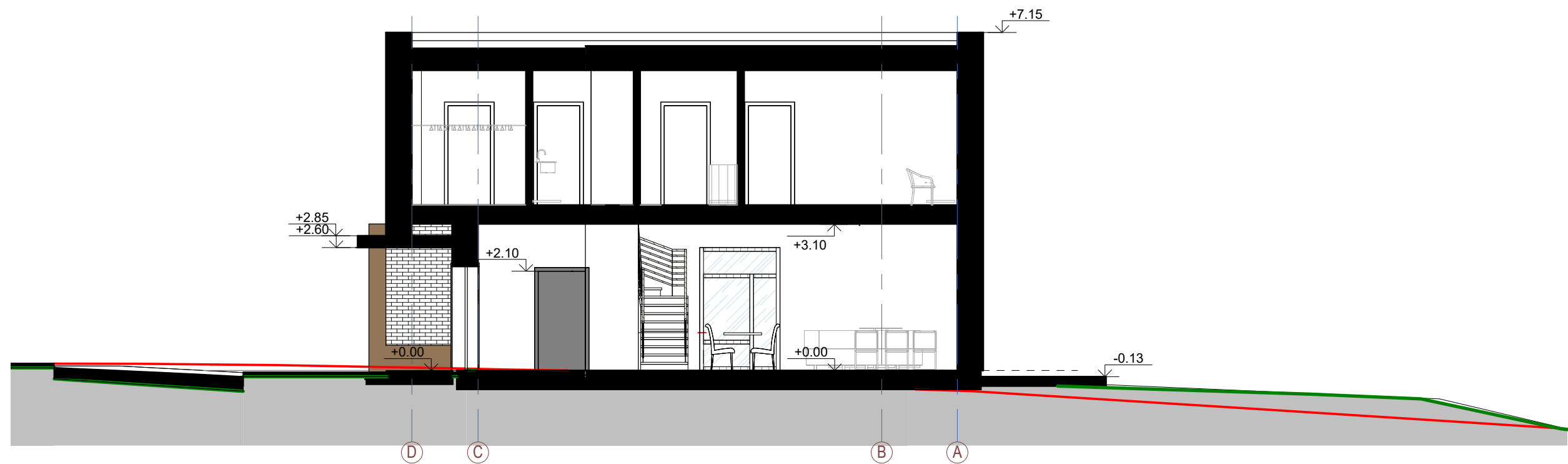
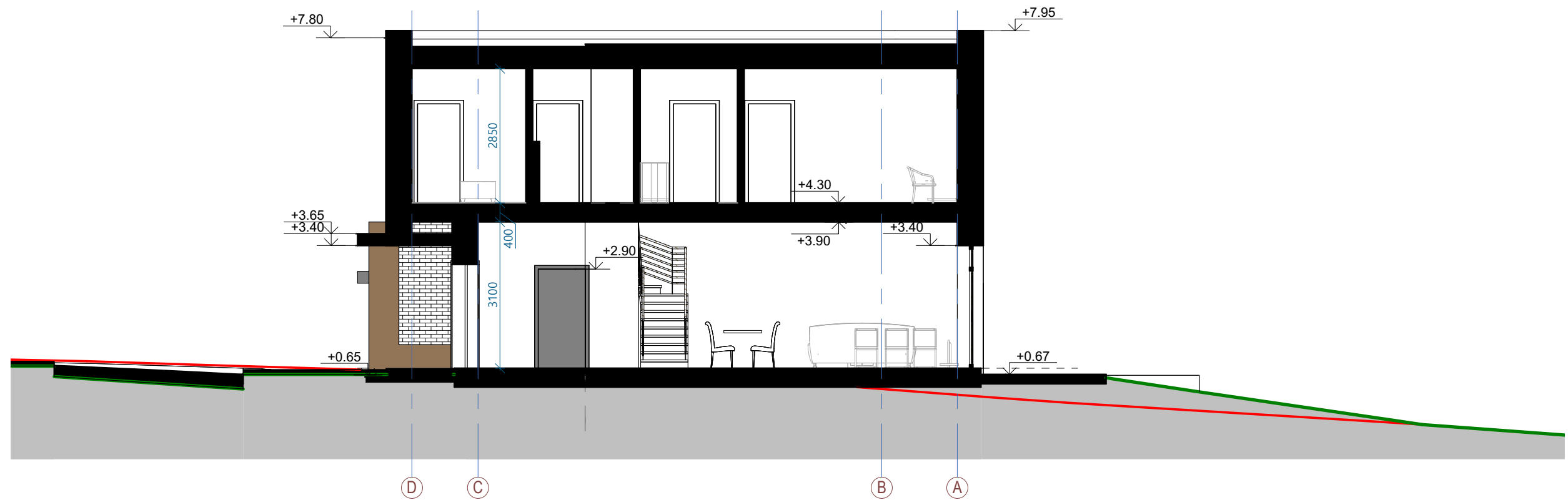

SUTARTINIAI ŽYMĖJIMAI:

	Tinko fasadas - RAL 9010
	Klinkerio plytų fasado apdaila
	Medžio daililenčių apdaila
	Cokolio apdaila
	Esamas reljefas
	Projektuojamas reljefas
	Pjaunamas elementas
	Langų ir durų žymėjimas

PASTABOS:

1. Konstrukciniai elementai, jų skerspjūviai ir mazgai pateikti projekto konstrukcijų dalyje (žr. SK dalį);
2. Absoliutinė altitudė $\pm 0,00 = \text{Alt. } 195,25$, žiūrėti sklypo plano brėžiniuose.

	2018	STATYBOS LEIDIMUI			Projekto pavadinimas: Gyvenamosios paskirties (dvejų butų) pastato (6.2), Airių g. 31, Vilnius statybos projektas		
Atestato Nr.		UAB „VERTĖS INOVACIJA“ Projektavimo studija Baltic Architects Group Įm.k.: 302742416, www.balticarchitects.com			Dokumento pavadinimas: Pjūviai		
		A1952	PV	Lina Čizaitė	2018	LAIDA	
A1952	PDV	Lina Čizaitė	2018	1 : 100			
Kalba	Užsakovas:				Dokumento žymuo:		LAPAS
LT					18.012-PP-SA- B-3.02		LAPŲ
						1	1

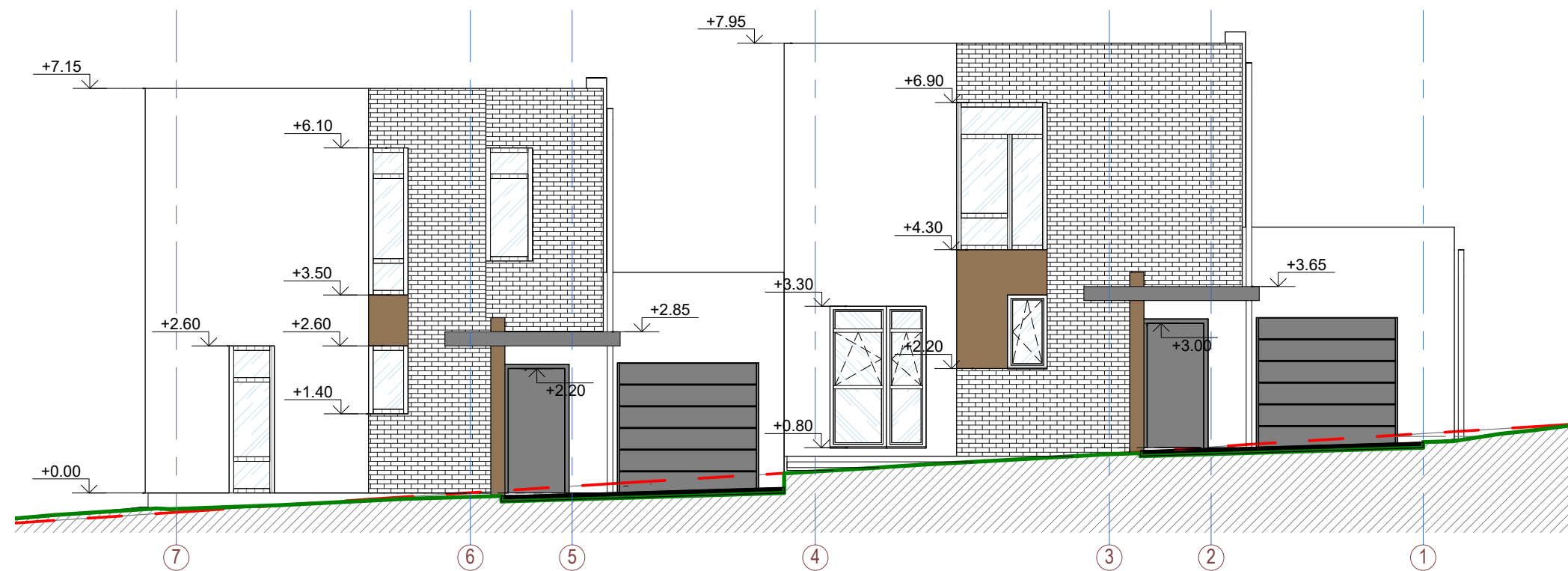
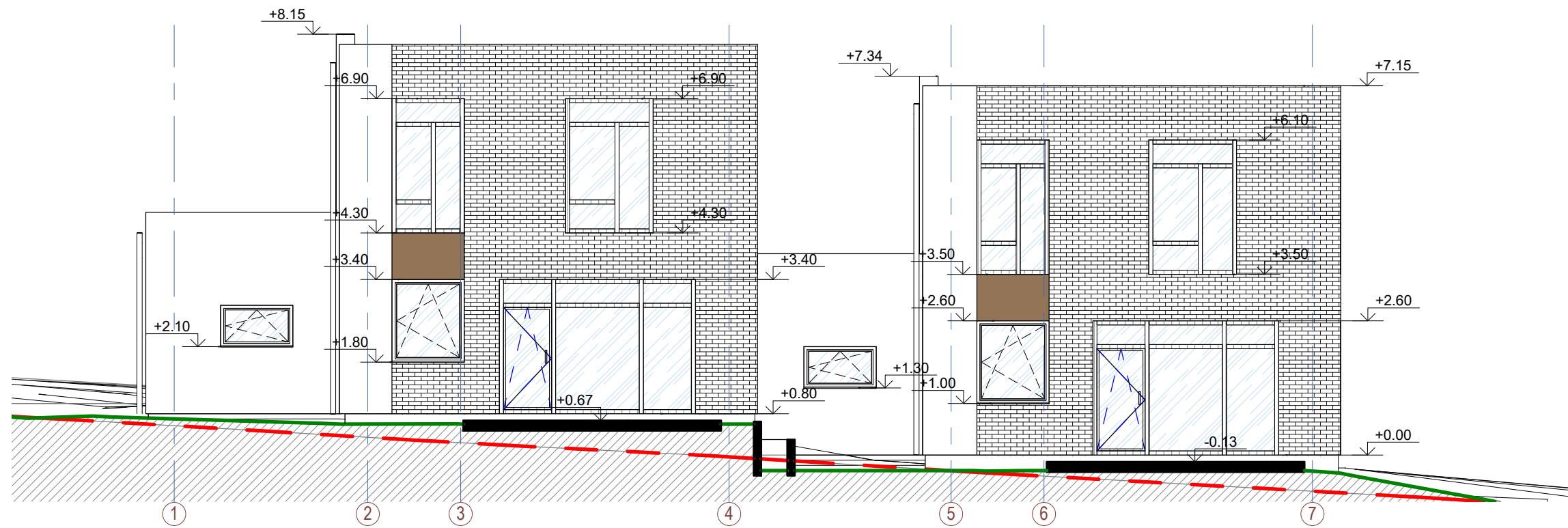

SUTARTINIAI ŽYMĖJIMAI:

	Tinko fasadas - RAL 9010
	Klinkerio plytų fasado apdaila
	Medžio dailienciu apdaila
	Cokolio apdaila
	Esamas reljefas
	Projektuojamas reljefas

PASTABOS:

- Brėžinyje pavaizduotos sąlyginės fasadų spalvos, gali neatitikti tikrų gaminių spalvų;
- Fasado apdailos medžiagų bei gaminių atspalviai tikslinami statybos metu.
- Fasado apdailai naudoti Lietuvos Respublikoje sertifikuotas apdailos medžiagas.

	2018	STATYBOS LEIDIMUI			Projekto pavadinimas: Gyvenamosios paskirties (dvejų butų) pastato(6.2), Airių g. 31, Vilnius statybos projektas		
Atestato Nr.		UAB „VERTĖS INOVACIJA“ Projektavimo studija Baltic Architects Group Įm.k.: 302742416, www.balticarchitects.com			Dokumento pavadinimas: Fasadai		
A1952	PV	Lina Čizaitė		2018	1 : 100		
A1952	PDV	Lina Čizaitė		2018	Dokumento žymuo: 18.012-PP-SA- B-4.01		
Kalba	Užsakovas: 				LAPAS	LAPŲ	
LT					1	1	

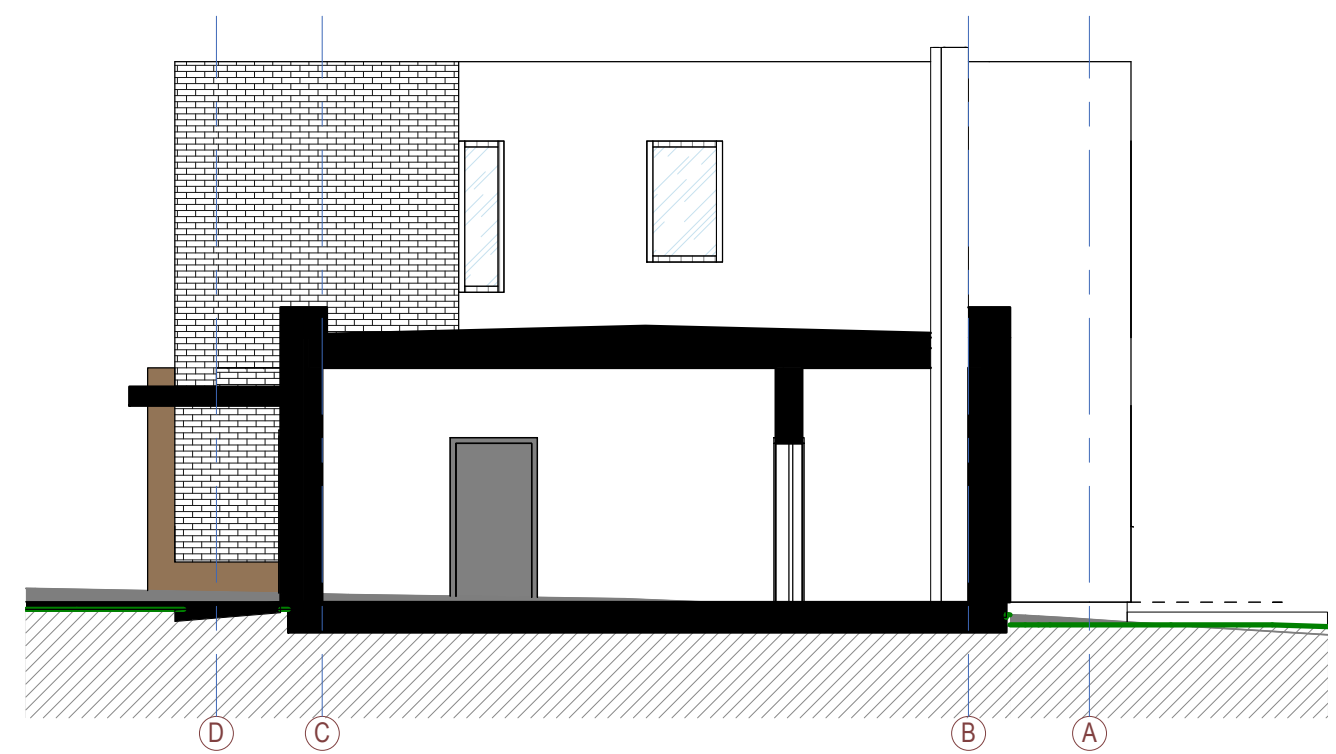
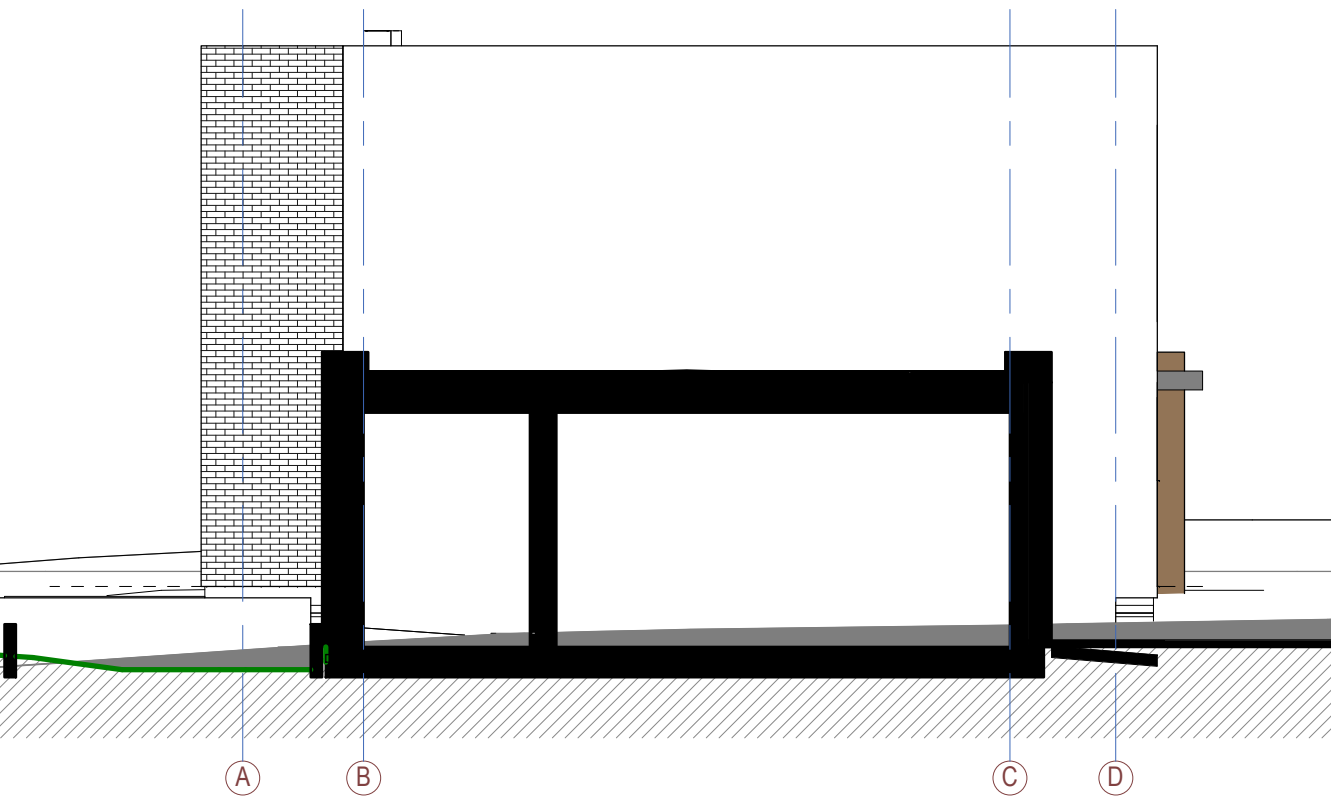
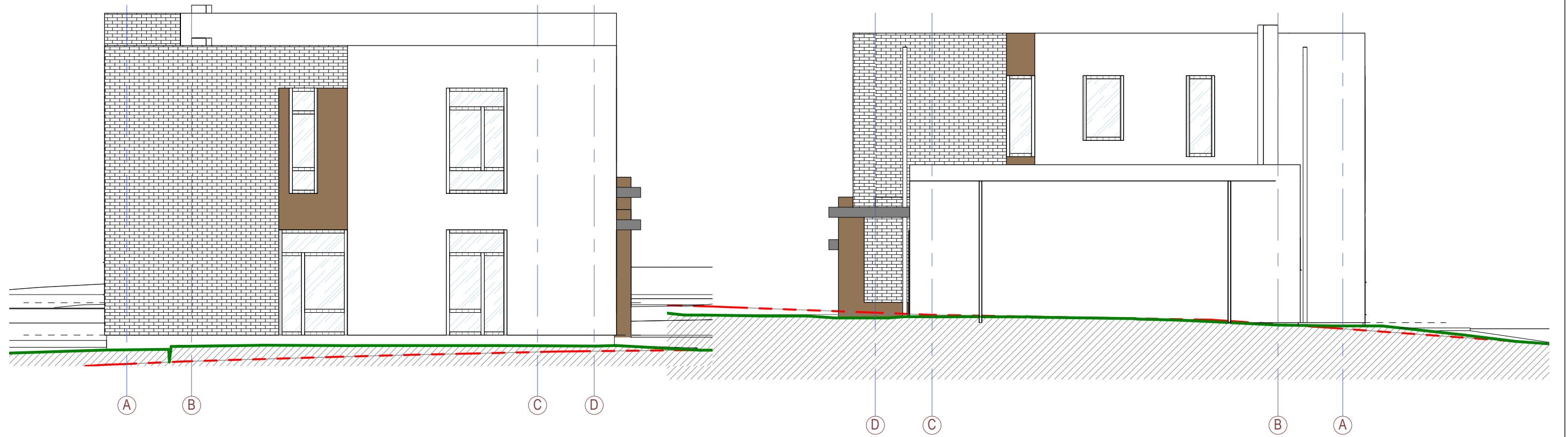

SUTARTINIAI ŽYMĖJIMAI:

	Tinko fasadas - RAL 9010
	Klinkerio plytų fasado apdaila
	Medžio daililencių apdaila
	Cokolio apdaila
	Esamas reljefas
	Projektuojamas reljefas

PASTABOS:

- Brėžinyje pavaizduotos sąlyginės fasadų spalvos, gali neatitikti tikrų gaminių spalvų;
- Fasado apdailos medžiagų bei gaminių atspalviai tikslinami statybos metu.
- Fasado apdailai naudoti Lietuvos Respublikoje sertifikuotas apdailos medžiagas.

	2018	STATYBOS LEIDIMUI			Projekto pavadinimas:		
Atestato Nr.		UAB „VERTĖS INOVACIJA“ Projektavimo studija Baltic Architects Group [m.k.: 302742416, www.balticarchitects.com]			Gyvenamosios paskirties (dvių butų) pastato (6.2), Airių g. 31, Vilnius statybos projektas		
A1952	PV	Lina Čizaitė		2018	Dokumento pavadinimas:		LAIDA
A1952	PDV	Lina Čizaitė		2018	Fasadai		
					1 : 100		
Kalba	Užsakovas:				Dokumento žymuo:		LAPAS
LT					18.012-PP-SA- B-4.02		LAPŲ
					1	1	



	2018	STATYBOS LEIDIMUI			Projekto pavadinimas: Gyvenamosios paskirties (dvių butų) pastato (6.2), Airių g. 31, Vilnius statybos projektas		
Atestato Nr.		UAB „VERTĖS INOVACIJA“ Projektavimo studija Baltic Architects Group Įm.k.: 302742416, www.balticarchitects.com			Dokumento pavadinimas: 3D vaizdai		
A1952	PV	Lina Čizaitė		2018	LAIDA		
A1952	PDV	Lina Čizaitė		2018			
Kalba	Užsakovas:				Dokumento žymuo:		LAPAS
LT					18.012-PP-SA- B-7.01		LAPŲ
					1		1



		2018		STATYBOS LEIDIMUI		Projekto pavadinimas:	
Atestato Nr.		 UAB „VERTES INOVACIJA“ Projektavimo studija Baltic Architects Group Įm.k.: 302742416, www.balticarchitects.com				Gyvenamosios paskirties (dvių butų) pastato (6.2), Airių g. 31, Vilnius statybos projektas	
A1952	PV	Lina Čizaitė		2018	Dokumento pavadinimas:		LAIDA
A1952	PDV	Lina Čizaitė		2018	3D vaizdai		
Kalba		Užsakovas:		Dokumento žymuo:		LAPAS	LAPŲ
LT				18.012-PP-SA- B-7.02		1	1