

PROJEKTAVIMO  
SPRENDIMAI

**UAB „PROJEKTAVIMO SPRENDIMAI“**  
registracijos nr.: 109797

| Trimitų g. 6-38 | LT-09318, Vilnius  
| mob.: +370 612 98488; +370 674 44090 | fax: 85 2610506  
| info@projektavimosprendimai.lt | www.ProjektavimoSprendimai.lt  
| /k.: 300150106 | PVM LT100001984814 | a.s nr.: LT53 7300 0100 9190 2334

**UŽSAKOVAS  
(STATYTOJAS)**

UAB "Drimstoga" *deitaris* 

**OBJEKTAS**

Dvibučio gyvenamojo namo Vilnius, Rasakilų g. 3, statybos projektas

**PROJEKTAVIMO  
STADIJA**

Projektiniai pasiūlymai

**STATYBOS DARBŲ RŪŠIS**

Nauja statyba

**PROJEKTO DALIS**

Bendroji (BD)

**STATINIO KATEGORIJA**

Neypatingas

**OBJEKTO NUMERIS**

18-PP-18-41-AŽ-BD

**LAIDA**

0

**PROJEKTĄ TVIRTINU:**

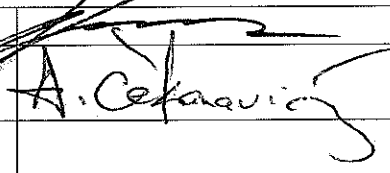
|   |                     |   |
|---|---------------------|---|
| DIREKTORIUS                                   | Karolis Sankauskas  |  |
| PROJEKTO VADOVAS<br>Atestato Nr. 26489        | Arūnas Čekanavičius | <i>A. Čekanavičius</i>  |
| PROJEKTO DALIES VADOVAS<br>Atestato Nr. A1458 | Vaidas Grinčelaitis |   |
| ARCHITEKTAS<br>Diplomo Nr. 001047             | Aurimas Žilius      |   |
| ARCHITEKTO ASISTENTAS                         | Tomas Lemeševs      |   |

Vilnius, 2018

**BENDROJI DALIS**  
**PROJEKTO SUD TIES ŽINIARAŠTIS**

| Eil. Nr. | Projekto dalis | Žymuo | Pastabos |
|----------|----------------|-------|----------|
| 1        | Bendroji dalis | (BD)  |          |

|                   |  |                  |                |   |  |       |   |
|-------------------|--|------------------|----------------|---|--|-------|---|
| Registracijos Nr. |  <b>UAB "Projektavimo sprendimai"</b><br>Trimit g. 6-38, LT-09318, Vilnius<br>Tel. Nr. 85 2610506 |                  |                | <b>Projektas:</b><br>Dvibuio gyvenamojo namo Vilniuje, Rasakil g. 3, statybos projektas<br>Skl. kad. Nr.:0101/0151:1126 |  |       |   |
| 109797            | <b>Pareigos</b>  | <b>V. Pavard</b> | <b>Parašas</b> | <b>Data</b>   | <b>Statybos darbai r šis:</b> Nauja statyba                    |       |   |
|                   | Direkt.  | K. Sankauskas    |                | 2018-04   | <b>Dalis:</b> Bendroji   |       |   |
| 26489             | PV   | A. ekanavius     |                | 2018-04   | <b>Dokumento pavadinimas:</b><br>Projekto sud ties žiniaraštis | Laida |   |
| A1458             | PDV  | V. Grin elaitis  |                | 2018-04   |  | 0     |   |
| 001047            | Arch.  | A. Žilius        |                | 2018-04   |  |       |   |
|                   | Arch. asist.   | T. Lemeševs      |                | 2018-04   |  |       |   |
| Etapas            | <b>Užsakovas:</b>  |                  |                |   |  |       |   |
| PP                | UAB "Drimstoga"  |                  |                |   | 18-PP-18-41-AŽ-BD-PZ   | 1     | 1 |

**BENDROJI DALIS**  
**TEKSTINIŲ DOKUMENTŲ IR BRĖŽINIŲ ŽINIARAŠTIS**  
**DOKUMENTŲ ŽINIARAŠTIS**

| Eil. Nr. | Žymuo                | Dokumento pavadinimas   | Laida |
|----------|----------------------|---|-------|
| 1        | 18-PP-18-41-AŽ-BD-PZ | Techninio projekto sudėties žiniaraštis   | 0     |
| 2        | 18-PP-18-41-AŽ-BD-BZ | Dokumentų ir brėžinių žiniaraštis   | 0     |
| 3        | 18-PP-18-41-AŽ-BD-AR | Pagrindinių normatyvinių dokumentų, kuriais vadovaujantis parengtas projektas sąrašas | 0     |
| 4        | 18-PP-18-41-AŽ-BD-AR | Bendrieji statinio rodikliai  | 0     |
| 5        | 18-PP-18-41-AŽ-BD-AR | Bendrasis aiškinamasis raštas   | 0     |
| 6        |                      | Žemės sklypo nuosavybės dokumentai  | 0     |
| 7        |                      | Žemės sklypo planas   | 0     |
| 8        |                      | Dokumentai  | 0     |

**BRĖŽINIŲ ŽINIARAŠTIS**

| Eil. Nr. | Žymuo                  | Brėžinio pavadinimas, mastelis         | Laida |
|----------|------------------------|--|-------|
| 1        | 18-PP-18-41-AŽ-BD-B001 | Dangų planas, M1:500                   | 0     |
| 2        | 18-PP-18-41-AŽ-BD-B002 | Pirmo aukšto planas, M1:100            | 0     |
| 3        | 18-PP-18-41-AŽ-BD-B003 | Pirmo aukšto planas su baldais, M1:100 | 0     |
| 4        | 18-PP-18-41-AŽ-BD-B004 | Antro aukšto planas, M1:100            | 0     |
| 5        | 18-PP-18-41-AŽ-BD-B005 | Antro aukšto planas su baldais, M1:100 | 0     |
| 6        | 18-PP-18-41-AŽ-BD-B006 | Stogo planas, M1:100                   | 0     |
| 7        | 18-PP-18-41-AŽ-BD-B007 | Fasadai 1, M1:100                      | 0     |
| 8        | 18-PP-18-41-AŽ-BD-B008 | Fasadai 2, M1:100                      | 0     |
| 9        | 18-PP-18-41-AŽ-BD-B009 | Pjūviai, M1:100                        | 0     |
| 10       | 18-PP-18-41-AŽ-BD-B010 | Vizualizacija                          | 0     |

|                   |   |   |                |                      |   |   |
|-------------------|---|---|----------------|----------------------|---|---|
| Registracijos Nr. |  | <b>UAB "Projektavimo sprendimai"</b><br>Trimitų g. 6-38, LT-09318, Vilnius<br>Tel. Nr. 85 2610506 |                |                      | <b>Projektas:</b><br>Dvibučio gyvenamojo namo Vilniuje, Rasakilų g. 3, statybos projektas<br>Skł. kad. Nr.:0101/0151:1126 |   |
| 109797            | <b>Pareigos</b>   | <b>V. Pavardė</b>   | <b>Parašas</b> | <b>Data</b>          | <b>Statybos darbų rūšis:</b> Nauja statyba  |   |
|                   | Direkt.   | K. Sankauskas   |                | 2018-04              | <b>Dalis:</b> Bendroji  |   |
| 26489             | PV  | A. Čekanavičius   |                | 2018-04              | <b>Dokumento pavadinimas:</b><br>Tekstinių dokumentų ir brėžinių žiniaraštis  |   |
| A1458             | PDV   | V. Grinčelaitis   |                | 2018-04              |   |   |
| 001047            | Arch.   | A. Žilius   |                | 2018-04              |   |   |
|                   | Arch. asist.  | T. Lemeševs   |                | 2018-04              | Laida   |   |
|                   |   |   |                |                      | 0   |   |
| Etapas            | <b>Užsakovas:</b>   |   |                |                      |   |   |
| PP                | UAB "Drimstoga"   |   |                | 18-PP-18-41-AŽ-BD-BZ | 1   | 1 |

## BENDRIEJI STATINI RODIKLIAI

Šiame priede nurodomi žemės sklypo ir statinių (techniniai ir paskirties) rodikliai bendruoju atveju. Projekte nurodomi konkretaus sklypo ir konkretaus statinio bendrieji rodikliai. Bendrieji statinio rodikliai lentelėje ar kita forma nurodomi projekto bendrojoje dalyje.

| Pavadinimas  | Mato vienetas  | Kiekis | Pastabos |
|--|----------------|--------|----------|
| <b>I SKYRIUS<br/>SKLYPAS</b>   |                |        |          |
| 1. sklypo plotas   | m <sup>2</sup> | 1111   |          |
| 2. sklypo užstatymo intensyvumas   |                | 24,11  |          |
| 3. sklypo užstatymo tankis   | %              | 23,37  |          |
| <b>II SKYRIUS<br/>PASTATAI</b>   |                |        |          |
| <b>Dvibutis gyvenamasis namas</b>  |                |        |          |
| 1. Pastato paskirties rodikliai (gamybos, kitos planuojamos kin s veiklos, paslaug apimtis, but , viet , lov , bendras ir aptarnaujam žmoni skai ius, kiti rodikliai). |                |        |          |
| 2. Pastato bendrasis plotas.*  | m <sup>2</sup> | 267,84 |          |
| 3. Pastato naudingasis plotas. *   | m <sup>2</sup> | 267,84 |          |
| 4. Pastato t ris.*   | m <sup>3</sup> | 1425   |          |
| 5. Aukšt skai ius.*  | vnt.           | 2      |          |
| 6. Pastato aukštis. *  | m              | 8,80   |          |
| 7. But skai ius (gyvenamajame name), iš j :  | vnt.           | 2      |          |
| 7.1. 4 kambari   | vnt.           | 2      |          |
| 8. Energinio naudingumo klas   |                | A+     |          |
| 9. Pastato (patalp ) akustinio komforto s lyg klas   |                | C      |          |
| 10. Statinio atsparumo ugniai laipsnis   |                | II     |          |

|                       |  |                  |                |             |   |  |       |   |
|-----------------------|--|------------------|----------------|-------------|---|--|-------|---|
| Registra<br>cijos Nr. |  <b>UAB "Projektavimo sprendimai"</b><br>Trimit g. 6-38, LT-09318, Vilnius<br>Tel. Nr. 85 2610506 |                  |                |             | <b>Projektas:</b><br>Dvibu io gyvenamojo namo Vilniuje, Rasakil g. 3,<br>statybos projektas<br>Skl. kad. Nr.:0101/0151:1126 |  |       |   |
| 109797                | <b>Pareigos</b>  | <b>V. Pavard</b> | <b>Parašas</b> | <b>Data</b> | <b>Statybos darb r šis:</b> Nauja statyba   |  |       |   |
|                       | Direkt.  | K. Sankauskas    |                | 2018-04     | <b>Dalis:</b> Bendroji  |  |       |   |
| 26489                 | PV   | A. ekanavi ius   |                | 2018-04     | <b>Dokumento pavadinimas:</b><br>Rodikli lentel   |  | Laida |   |
| A1458                 | PDV  | V. Grin elaitis  | 2018-04        | 0           |   |  |       |   |
| 001047                | Arch.  | A. Žilius        | 2018-04        |             |   |  |       |   |
|                       | Arch. asist.   | T. Lemeševs      |                | 2018-04     |   |  |       |   |
| Etapas                | <b>Užsakovas:</b>  |                  |                |             |   |  |       |   |
| PP                    | UAB "Drimstoga"  |                  |                |             | 18-PP-18-41-AŽ-BD-RL  |  | 1     | 2 |

| Pavadinimas                          | Mato vienetas | Kiekis | Pastabos |
|--------------------------------------|---------------|--------|----------|
| 11. Kiti papildomi pastato rodikliai |               | -      |          |

8. \* Žvaigždute pažymėti rodikliai apskaičiuojami vadovaujantis Nekilnojamojo turto kadastrinių matavimų ir kadastro duomenų surinkimo taisyklėmis, kurias tvirtina Lietuvos Respublikos žemės ūkio ministras. Baigus statybą ir atlikus kadastrinius matavimus šie rodikliai gali turėti neesminių nukrypimų [5.39].

Statinio projekto vadovas  
Arūnas Čekanavičius

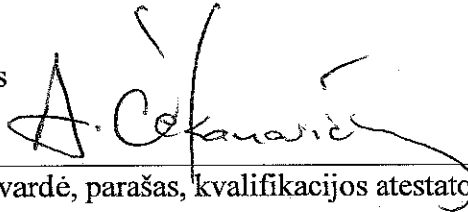

Atestato Nr. 26489, 2018-02

(vardas, pavardė, parašas, kvalifikacijos atestato arba pažymos Nr., data)

Užsakovas  
UAB "Drimstoga"

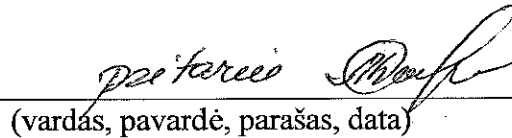

(vardas, pavardė, parašas, data)

| ŽYMUO:               | LAPAS | LAPŲ | LAIDA |
|----------------------|-------|------|-------|
| 18-PP-18-41-AŽ-BD-RL | 2     | 2    | 0     |

BENDROJI DALIS  
AIŠKINAMASIS RAŠTAS

|     |   |   |
|-----|---|---|
| 1.  | PROJEKTO RENGIMO PAGRINDAS  |   |
| 1.1 | PRIVALOMIEJI IR KITI PAGRINDINIAI DOKUMENTAI STATINIO PROJEKTUI RENGTI: |   |
|     | 1.1.1   | Užsakovo pateikta projektavimo užduotis   |
|     | 1.1.2   | Pažym jimas apie NTRC registruot žem s sklyp  |
|     | 1.1.3   | Žem s sklypo planas   |
| 1.2 | PAGRINDINIAI NORMATYVINIAI STATYBOS DOKUMENTAI:                         |   |
|     | 1.2.1   | Lietuvos Respublikos Teritorijos planavimo statymas                                       |
|     | 1.2.2   | Lietuvos Respublikos Statybos statymas  |
|     | 1.2.3   | STR 1.01.02:2016 "Normatyviniai statybos techniniai dokumentai"                           |
|     | 1.2.4   | STR 1.01.08:2002 "Statinio statybos r šys"  |
|     | 1.2.5   | STR 1.04.04:2017 "Statinio projektavimas, projekto ekspertiz "                            |
|     | 1.2.6   | STR 1.01.03:2017 "Statini klasifikavimas"   |
|     | 1.2.7   | STR 2.01.02:2016 "Pastat energinio naudingumo projektavimas ir sertifikavimas"            |
|     | 1.2.8   | STR 1.12.06:2002 "Statinio naudojimo paskirtis ir gyvavimo trukm "                        |
|     | 1.2.9   | STR 2.02.01:2004 "Gyvenamieji pastatai"   |
|     | 1.2.10  | STR 2.02.02:2004 "Visuomenin s paskirties statiniai"                                      |
|     | 1.2.11  | STR 2.02.08:2012 "Automobili saugykl projektavimas"                                       |
|     | 1.2.12  | STR 2.03.01:2001 "Statiniai ir teritorijos. Reikalavimai žmoni su negalia reikm ms"       |
|     | 1.2.13  | STR 2.06.04:2014 „Gatv s ir vietin s reikšm s keliai. Bendrieji reikalavimai“             |
|     | 1.2.14  | STR 2.01.01(1):2005 "Esminis statinio reikalavimas "Mechaninis atsparumas ir pastovumas"  |
|     | 1.2.15  | STR 2.01.01(2):1999 "Esminiai statinio reikalavimai. Gaisrin sauga"                       |
|     | 1.2.16  | STR 2.01.01(3):1999 "Esminiai statinio reikalavimai. Higiena, sveikata, aplinkos apsauga" |
|     | 1.2.17  | STR 2.01.01(4):2008 "Esminis statinio reikalavimas "Naudojimo sauga"                      |
|     | 1.2.18  | STR 2.01.01(5):2008 "Esminis statinio reikalavimas "Apsauga nuo triukšmo"                 |
|     | 1.2.19  | STR 2.01.07:2003 "Pastat vidaus ir išor s aplinkos apsauga nuo triukšmo"                  |
|     | 1.2.20  | STR 2.01.08:2003 "Lauko s lygomis naudojamos rangos aplink skleidžiamo triukšmo valdymas" |

|                   |  |                  |                |  |   |       |   |
|-------------------|--|------------------|----------------|--|---|-------|---|
| Registracijos Nr. |  <b>UAB "Projektavimo sprendimai"</b><br>Tritis g. 6-38, LT-09318, Vilnius<br>Tel. Nr. 85 2610506 |                  |                | <b>Projektas:</b><br>Dvibu io gyvenamojo namo Vilniuje, Rasakil g. 3, statybos projektas<br>Skl. kad. Nr.:0101/0151:1126 |   |       |   |
| 109797            | <b>Pareigos</b>  | <b>V. Pavard</b> | <b>Parašas</b> | <b>Data</b>  | <b>Statybos darb r šis:</b> Nauja statyba   |       |   |
|                   | Direkt.  | K. Sankauskas    |                | 2018-04  | <b>Dalis:</b> Bendroji  |       |   |
| 26489             | PV   | A. ekanavi ius   |                | 2018-04  | <b>Dokumento pavadinimas:</b><br>Normatyvini dokument s rašas, Bendrieji statini rodikliai, Aiškinamasis raštas | Laida |   |
| A1458             | PDV  | V. Grin elaitis  |                | 2018-04  |   | 0     |   |
| 001047            | Arch.  | A. Žilius        |                | 2018-04  |   |       |   |
|                   | Arch. asist.   | T. Lemeševs      |                | 2018-04  |   |       |   |
| Etapas            | <b>Užsakovas:</b>  |                  |                |  |   |       |   |
| PP                | UAB "Drimstoga"  |                  |                |  | 18-PP-18-41-AŽ-BD-AR  | 1     | 6 |

|        |  |
|--------|--|
| 1.2.21 | STR 2.05.03:2003 "Statybini konstrukcij projektavimo pagrindai"  |
| 1.2.22 | STR 2.05.04:2003 "Poveikiai ir apkrovos"   |
| 1.2.23 | STR 2.05.13:2004 "Statini konstrukcijos. Grindys"  |
| 1.2.24 | STR 2.05.02:2008 "Statini konstrukcijos. Stogai"   |
| 1.2.25 | STR 2.05.09:2005 "M rini konstrukcij projektavimas"  |
| 1.2.26 | STR 2.05.05:2005 "Betonini ir gelžbetonini konstrukcij projektavimas"  |
| 1.2.27 | STR 2.05.07:2005 "Medini konstrukcij projektavimas"  |
| 1.2.28 | STR 2.05.11:2005 "Gaisro temperat r veikiam gelžbetonini konstrukcij projektavimas"  |
| 1.2.29 | STR 2.05.12:2005 "Betoninini ir gelžbetonini konstrukcij iš tankiojo silikatbetonio projektavimas"   |
| 1.2.30 | STR 2.01.11:2012 "Išorin s v dinamos termoizoliacin s sistemos"  |
| 1.2.31 | STR 2.05.08:2005 "Plienini konstrukcij projektavimas. Pagrindin s nuostatos"   |
| 1.2.32 | STR 2.05.20:2006 "Langai ir išorin s jimo durys"   |
| 1.2.33 | STR 2.09.02:2005 "Šildymas, v dinimas ir oro kondicionavimas"  |
| 1.2.34 | STR 2.07.01:2003 "Vandentiekis ir nuotek šalintuvas. Pastato inžinierin s sistemos. Lauko inžinieriniai tinklai"   |
| 1.2.35 | STR 2.01.10:2007 "Išorin s tinkuojamos sud tin s termoizoliacin s sistemos"  |
| 1.2.36 | STR 1.04.02:2011 "Inžinieriniai geologiniai ir geotechniniai tyrimai"  |
| 1.2.37 | STR 2.05.21:2016 „Geotechninis projektavimas. Bendrieji reikalavimai“  |
| 1.2.38 | STR 1.04.03:2012 "Inžinieriniai geologiniai ir geotechniniai tyrimai Šiaur s Lietuvos karstiniame rajone"  |
| 1.2.39 | STR 2.01.02:2003 "Civilin sauga. Žmoni sanitarinio švarinimo punkt projektavimo reikalavimai"  |
| 1.2.40 | STR 2.01.06:2009 "Statini apsauga nuo žaibo. Išorin statini apsauga nuo žaibo"   |
| 1.2.41 | STR 2.01.01(6):2008 "Esminis statinio reikalavimas "Energijos taupymas ir šilumos išsaugojimas"  |
| 1.2.42 | STR 1.02.09:2011 "Teis s atlikti pastat energinio naudingumo sertifikavim gijimo tvarkos aprašas"  |
| 1.2.43 | STR 1.06.01:2016 "Statybos darbai. Statinio statybos prieži ra"  |
| 1.2.44 | STR 1.05.01:2017 "Statyb leidžiantys dokumentai. Statybos užbaigimas. Statybos sustabdymas. Savavališkos statybos padarini šalinimas. Statybos pagal neteis tai išduot statyb leidžiant dokument padarini šalinimas" |
| 1.2.45 | STR 1.02.01:2017 "Statybos dalyvi atestavimo ir teis s pripažinimo tvarkos aprašas"  |
| 1.2.46 | STR 1.07.03:2017 "Statini technin s ir naudojimo prieži ros tvarka. Nauj nekilnojamojo turto kadastro objekt formavimo tvarka"   |
| 1.2.47 | Lauko gaisrinio vandentiekio tinkl ir statini projektavimo ir rengimo taisykl s  |
| 1.2.48 | Gaisrin s saugos pagrindiniai reikalavimai   |
| 1.2.49 | Gyvenam j pastat gaisrin s saugos taisykl s  |
| 1.3    | PROJEKTUI PARENGTI NAUDOJAMOS KOMPIUTERIN S PROGRAMIN S RANGOS S RAŠAS:  |
| 1.3.1  | Microsoft Office, licenzijos Nr. ...   |
| 1.3.2  | Kingsoft Office, licenzijos Nr. ...  |

|                         |       |     |       |
|-------------------------|-------|-----|-------|
| <b>Objekto numeris:</b> | Lapas | Lap | Laida |
| 18-PP-18-41-AŽ-BD-AR    | 2     | 6   | 0     |

|           |  |  |
|-----------|--|--|
|           | 1.3.3  | AutoCAD LT, licenzijos Nr. ...   |
|           | 1.3.4  | DraftSight, licenzijos Nr. ...   |
|           | 1.3.5  | Revit LT, licenzijos Nr. ...   |
| <b>2.</b> | <b>BENDRIEJI DUOMENYS</b>  |  |
| 2.1       | STATYTOJAS   | UAB "Drimstoga"  |
| 2.2       | ARCHITEKTAS  | Aurimas Žilius, diplomo Nr. 001047   |
| 2.3       | PROJEKTO VADOVAS   | Arnas Ekanavičius, atestato Nr. A 26489  |
| 2.4       | PROJEKTO PAVADINIMAS   | Dvibuio gyvenamojo namo Vilniuje, Rasakilg. 3, statybos projektas  |
| 2.5       | STATYBOS VIETA   | Vilniuje, Rasakilg. 3 (sklypo kad. Nr.: 0101/0151:1126)  |
| 2.6       | STATYBOS RŪŠIS   | Nauja statyba  |
| 2.7       | STATINI PASKIRTIS  | Gyvenamoji (dviejų butų pastatas)  |
| 2.8       | STATINI KATEGORIJA   | Neypatingas statinys   |
| 2.9       | STATINIO PROJEKTO RŪŠIS  | Projektiniai pasiūlymai  |
| 2.10      | STATINI ATSPARUMO UGNIAI LAIPSNIS                                | II   |
| <b>3.</b> | <b>ESAMOS SITUACIJOS VERTINIMAS</b>                              |  |
| 3.1       | GEOGRAFINI VIETA   | Sklypas yra Rasakilg. 3, Vilniuje (sklypo kad. Nr.: 0101/0151:1126)  |
| 3.2       | RELJEFAS   | Sklypo reljefas tolygiai žemantis nuo šiaurinės sklypo pusės iki pietinės sklypo pusės (190.00 - 188.70). Esama vietinė gatvė prie sklypo ribos yra panašiam aukštyje kaip ir natūraliai susiformavęs sklypas. |
| 3.3       | SKLYPE ESANTYS PASTATAI  | Sklype statinių nėra.  |
| 3.4       | APLINKINIS UŽSTATYMAS, GRETIMYBĖS                                | Sklypas, kurio plotas 841 m <sup>2</sup> ribojasi su gretimais sklypai, kuriuose yra mažesni statybos, analogiški šiam projektuojamam pastatui, statiniai. Sklypo rytinė pusė ribojasi su Rasakilg. gatve.     |
| 3.5       | ŽELDINIAI  | Sklype medžių nėra. Visi želdiniai turi būti tvarkomi statymų nustatyta tvarka, jeigu reikia, gaunant atskirus leidimus augalus kirsti ar (ir) tvarkyti.   |
| 3.6       | VANDENS TELKINIAI  | Sklype vandens telkinio nėra.  |
| 3.7       | KULTŪROS PAVELDO VERTYBĖS  | Nėra   |
| 3.8       | SKLYPUI NUSTATYTOS SPECIALIOSIOS ŽEMĖS IR MIŠKO NAUDOJIMOS LYGOS | Nėra   |
| 3.9       | SERVITUTAI   | Kelio servitutas (tarnaujantis)  |
| 3.10      | DETALIOJO PLANO SPRENDINIAI                                      | Nėra   |
| 3.11      | BENDROJO PLANO SPRENDINIAI                                       | Intensyvumas 0,4;<br>Tankumas - nėra;<br>Pastato aukštis 3a.   |
| <b>4.</b> | <b>SKLYPO SUTVARKYMO DALIS</b>                                   |  |

|                         |       |     |       |
|-------------------------|-------|-----|-------|
| <b>Objekto numeris:</b> | Lapas | Lap | Laida |
| 18-PP-18-41-AŽ-BD-AR    | 3     | 6   | 0     |

| 4.1      | SKLYPO PLANO SPRENDINIAI   | <p>Sklype projektuojamas dvibutis gyvenamasis namas. važiuojamas sklyp numatomas iš rytin s pus je esan ios Rasakil gatv s. Važiuojamajai daliai planuojama betonini trinkelis dangas. Aplink pastat projektuojama skaldos nuogrinda, planuojamos terasos vakarin je pus je.</p> <p>Sklypo (kad. Nr. 4103/0300:0379) bendras plotas yra 841 m<sup>2</sup>.</p> <p>Sklypo užstatymo intensyvumas yra lygus pastato bendro ploto (302,58 m<sup>2</sup>) ir sklypo ploto (841 m<sup>2</sup>) santykiui. Sklypo užstatymo intensyvumas = 302,58 / 841 = 0,3597 = 35,97%.</p> <p>Sklypo užstatymo tankumas yra lygus pastato užstatymo ploto (263,38) ir sklypo ploto (841 m<sup>2</sup>) santykiui. Sklypo užstatymo tankumas = 263,38 / 841 = 31,32%.</p> <p>Maksimal s pastat užimamo žem s ploto dydžiai sklype (pagal STR 2.02.09:2005 "Vienbu iai gyvenamieji pastatai"). Maksimalus tankumas, kai sklypo plotas 841 kv.m. Turi b ti tarp 30%-35%.</p>   |          |        |  |    |   |  |
|----------|--|---|----------|--------|--|----|---|--|
| 4.2      | ŽMONI SU NEGALIA POREIKI TENKINIMAS  | <p>Statytojo pageidavimu statinio prieigos (privažiuavimai, p s i j takai) gali b ti pritaikomi žmoniai su negalia reikm ms, vadovaujantis STR 2.03.01:2001 "Statiniai ir teritorijos. Reikalavimai žmoniai su negalia reikm ms".</p>   |          |        |  |    |   |  |
| 4.3      | AUTOMOBILI PARKAVIMAS  | <p>Sklype suprojektuotam dvibu iui gyvenamajam namui reikalingos 6 parkavimo vietos, kuri poreikis paskai iuotas pagal STR 2.06.04:2014 "Gatv s ir vietin s reikšm s keliai. Bendrieji reikalavimai". Iš viso sklype numatytos 6 parkavimo vietos.</p> <p>Automobili stov jimo viet minimalus skai ius:</p> <table border="1" data-bbox="596 853 1477 1196"> <thead> <tr> <th data-bbox="596 853 667 954">Eil. Nr.</th> <th data-bbox="667 853 1083 954">Pastat</th> <th data-bbox="1083 853 1477 954">Minimalus automobili stov jimo viet skai ius</th> </tr> </thead> <tbody> <tr> <td data-bbox="596 954 667 1196">1.</td> <td data-bbox="667 954 1083 1196">Gyvenamosios paskirties pastatai (dviej but )</td> <td data-bbox="1083 954 1477 1196">Pastatui, kurio naudingasis plotas didesnis kaip 140 m<sup>2</sup> - 2 vietos ir papildomai po 1 viet kiekvienam iki 35 m<sup>2</sup> didesniai kaip 140 m<sup>2</sup> esan iam naudingajam plotui.</td> </tr> </tbody> </table> <p>Projekto sprendiniai atitinka statym , kit teis s akt , projekto rengimo dokument , normatyvini statybos technini , normatyvini statinio saugos ir paskirties dokument reikalavimus, nepažeidžia valstyb s, ne gali j integracijos, visuomen s ir tre i j asmen interes .</p> | Eil. Nr. | Pastat | Minimalus automobili stov jimo viet skai ius | 1. | Gyvenamosios paskirties pastatai (dviej but ) | Pastatui, kurio naudingasis plotas didesnis kaip 140 m <sup>2</sup> - 2 vietos ir papildomai po 1 viet kiekvienam iki 35 m <sup>2</sup> didesniai kaip 140 m <sup>2</sup> esan iam naudingajam plotui. |
| Eil. Nr. | Pastat   | Minimalus automobili stov jimo viet skai ius  |          |        |  |    |   |  |
| 1.       | Gyvenamosios paskirties pastatai (dviej but )  | Pastatui, kurio naudingasis plotas didesnis kaip 140 m <sup>2</sup> - 2 vietos ir papildomai po 1 viet kiekvienam iki 35 m <sup>2</sup> didesniai kaip 140 m <sup>2</sup> esan iam naudingajam plotui.  |          |        |  |    |   |  |
| 4.4      | ŽELDINIAI  | <p>Sklype verting želdini n ra. Visi želdiniai turi b ti tvarkomi statym nustatyta tvarka, jeigu reikia, gaunant atskirus leidimus augalus kirsti ar (ir) tvarkyti.</p> <p>Sodinant augalus b tina vadovautis "Medži ir kr m veisimo, vej ir g lyn rengimo taisykl mis".</p>  |          |        |  |    |   |  |
| 5.       | ARCHITEKTUROS DALIS  |   |          |        |  |    |   |  |
| 5.1      | PROJEKTUOJAM STATINI S RAŠAS, STATINI PASKIRTYS, STATYBOS R ŠYS, KATEGORIJOS, STATINI TECHNINIAI IR PASKIRTIES RODIKLIAI | <p>statinio paskirtis – gyvenamosios paskirties (dviej but pastatas);</p> <p>statinio statybos r šis – nauja statyba;</p> <p>statinio kategorija – neypatingas;</p> <p>statinio bendras plotas – 302,58 m<sup>2</sup>;</p> <p>statinio naudingas plotas – 262,58 m<sup>2</sup>;</p> <p>statinio t ris – 1588 m<sup>2</sup>;</p> <p>statinio aukšt skai ius – 2;</p> <p>statinio aukštis – 8,30;</p> <p>but skai ius – 2;</p> <p>energinio naudingumo klas – A+;</p> <p>pastato (patalp ) akustinio komforto s lyg klas – C;</p> <p>statinio atsparumo ugniai laipsnis – II.</p>   |          |        |  |    |   |  |

|                         |       |     |       |
|-------------------------|-------|-----|-------|
| <b>Objekto numeris:</b> | Lapas | Lap | Laida |
| 18-PP-18-41-AŽ-BD-AR    | 4     | 6   | 0     |

| 5.2  | PASTAT DERINIMAS PRIE KRAŠTOVAIZDŽIO IR GRETIMO UŽSTATYMO            | Pasirinktomis architekt rin mis formomis, masteliu, bei medžiagomis, projektuojamas pastatas dera su greta sklypo esan iais pastatais ir aplinkiniu užstatymu.   |   |  |  |      |                       |     |        |     |  |      |                         |                |  |                          |                          |                     |       |       |   |   |   |                        |       |       |                           |           |           |
|--|--|--|---|--|--|------|-----------------------|-----|--------|-----|--|------|-------------------------|----------------|--|--------------------------|--------------------------|---------------------|-------|-------|---|---|---|------------------------|-------|-------|---------------------------|-----------|-----------|
| 5.3  | PASTAT FUNKCINI RYŠI , ZONAVIMO, PLANINIAI SPRENDINIAI               | Projektuojamas dvibutis gyvenamasis namas numatomas dviej aukšt . Pastatas dviej per garažus susijungian i t ri su vienšlai iu stogu. Statiniai silieja esam užstatym bei aplinkin mastel , Numatomos patalpos: tamb ras, svetan , virtuv , sanitarinis mazgas, kambariai, vonia.<br>Pagrindinis jimas pastat numatomas iš rytin s pus s.  |   |  |  |      |                       |     |        |     |  |      |                         |                |  |                          |                          |                     |       |       |   |   |   |                        |       |       |                           |           |           |
| 5.4  | STATINI NAUDOJIMO SAUGA  | Statinys suprojektuotas taip, kad, j naudojant ir priži rint, b t išvengta nelaiming atsitikim rizikos pagal šias rizikos faktori grupes:<br>Paslydimai, kritimai, sm giai.  |   |  |  |      |                       |     |        |     |  |      |                         |                |  |                          |                          |                     |       |       |   |   |   |                        |       |       |                           |           |           |
| 5.5  | HIGIENA, SVEIKATA, APLINKOS APSAUGA                                  | <p>Teritorija ir statinys suprojektuoti remiantis galiojan iais teis s aktais užtikrinan iais visuomen s sveikatos normas ir reikalavimus. Projektuojamo pastato sveiko vidaus aplinkos reikalavimai užtikrinami reguliuojant šilum , apšviet , oro kokyb , oro dr gnum ir triukšm . rengiant pakankam kiek patalp skirt žmoni fiziologiniams ir buitiniams poreikiams tenkinti.</p> <p>Planuojam patalp nat rali os apšvietos parametrai:</p> <table border="1"> <tr> <td>Patalpos, kuriose turi b ti nat rali apšvieta</td> <td>Minimalus lang stiklinto paviršiaus ir patalpos grind ploto santykis</td> </tr> <tr> <td>jimo tamb ras laiptin namo bendrojo naudojimo koridoriai</td> <td>1:12</td> </tr> <tr> <td>gyvenamieji kambariai</td> <td>1:6</td> </tr> <tr> <td>virtuv</td> <td>1:8</td> </tr> <tr> <td>gyvenamieji kambariai, virtuv apšvie iama per langus nuožulnioje stogo plokštumoje</td> <td>1:10</td> </tr> </table> <p>Gyvenam j patalp mikroklimato parametr ribin s vert s:</p> <table border="1"> <thead> <tr> <th rowspan="2">Mikroklimato parametrai</th> <th colspan="2">Ribin s vert s</th> </tr> <tr> <th>Šaltuoju met laikotarpiu</th> <th>Šiltuoju met laikotarpiu</th> </tr> </thead> <tbody> <tr> <td>Oro temperat ra, oC</td> <td>18-22</td> <td>18-28</td> </tr> <tr> <td>Temperat r skirtumas 0,1 m ir 1,1 m aukštyje nuo grind , ne daugiau kaip oC</td> <td>3</td> <td>3</td> </tr> <tr> <td>Santykin oro dr gm , %</td> <td>35-60</td> <td>35-65</td> </tr> <tr> <td>Oro jud jimo greitis, m/s</td> <td>0,05-0,15</td> <td>0,15-0,25</td> </tr> </tbody> </table> <p>Suprojektuotas pastatas užtikrina sveikatos ir aplinkos apsaugos reikalavimus, nepažeidžia statinyje ar prie jo esan i žmoni higienos s lyg ir nekelia gr sm s žmoni sveikatai. Projektuojant pastat , sveikos vidaus aplinkos reikalavimai užtikrinami reguliuojant šilum , apšviet , oro kokyb , oro dr gnum ir triukšm .</p> <p>Inžinerinis pastat apr pinimas numatomas, vadovaujantis technin mis s lygomis.</p> <p>Projektuojamame pastate numatomas priverstinis-mechaninis v dinimas su šilumos gr žinimo renginiu.</p> | Patalpos, kuriose turi b ti nat rali apšvieta | Minimalus lang stiklinto paviršiaus ir patalpos grind ploto santykis | jimo tamb ras laiptin namo bendrojo naudojimo koridoriai | 1:12 | gyvenamieji kambariai | 1:6 | virtuv | 1:8 | gyvenamieji kambariai, virtuv apšvie iama per langus nuožulnioje stogo plokštumoje | 1:10 | Mikroklimato parametrai | Ribin s vert s |  | Šaltuoju met laikotarpiu | Šiltuoju met laikotarpiu | Oro temperat ra, oC | 18-22 | 18-28 | Temperat r skirtumas 0,1 m ir 1,1 m aukštyje nuo grind , ne daugiau kaip oC | 3 | 3 | Santykin oro dr gm , % | 35-60 | 35-65 | Oro jud jimo greitis, m/s | 0,05-0,15 | 0,15-0,25 |
| Patalpos, kuriose turi b ti nat rali apšvieta                                      | Minimalus lang stiklinto paviršiaus ir patalpos grind ploto santykis |  |   |  |  |      |                       |     |        |     |  |      |                         |                |  |                          |                          |                     |       |       |   |   |   |                        |       |       |                           |           |           |
| jimo tamb ras laiptin namo bendrojo naudojimo koridoriai                           | 1:12   |  |   |  |  |      |                       |     |        |     |  |      |                         |                |  |                          |                          |                     |       |       |   |   |   |                        |       |       |                           |           |           |
| gyvenamieji kambariai  | 1:6  |  |   |  |  |      |                       |     |        |     |  |      |                         |                |  |                          |                          |                     |       |       |   |   |   |                        |       |       |                           |           |           |
| virtuv   | 1:8  |  |   |  |  |      |                       |     |        |     |  |      |                         |                |  |                          |                          |                     |       |       |   |   |   |                        |       |       |                           |           |           |
| gyvenamieji kambariai, virtuv apšvie iama per langus nuožulnioje stogo plokštumoje | 1:10   |  |   |  |  |      |                       |     |        |     |  |      |                         |                |  |                          |                          |                     |       |       |   |   |   |                        |       |       |                           |           |           |
| Mikroklimato parametrai  | Ribin s vert s   |  |   |  |  |      |                       |     |        |     |  |      |                         |                |  |                          |                          |                     |       |       |   |   |   |                        |       |       |                           |           |           |
|  | Šaltuoju met laikotarpiu   | Šiltuoju met laikotarpiu   |   |  |  |      |                       |     |        |     |  |      |                         |                |  |                          |                          |                     |       |       |   |   |   |                        |       |       |                           |           |           |
| Oro temperat ra, oC  | 18-22  | 18-28  |   |  |  |      |                       |     |        |     |  |      |                         |                |  |                          |                          |                     |       |       |   |   |   |                        |       |       |                           |           |           |
| Temperat r skirtumas 0,1 m ir 1,1 m aukštyje nuo grind , ne daugiau kaip oC        | 3  | 3  |   |  |  |      |                       |     |        |     |  |      |                         |                |  |                          |                          |                     |       |       |   |   |   |                        |       |       |                           |           |           |
| Santykin oro dr gm , %   | 35-60  | 35-65  |   |  |  |      |                       |     |        |     |  |      |                         |                |  |                          |                          |                     |       |       |   |   |   |                        |       |       |                           |           |           |
| Oro jud jimo greitis, m/s  | 0,05-0,15  | 0,15-0,25  |   |  |  |      |                       |     |        |     |  |      |                         |                |  |                          |                          |                     |       |       |   |   |   |                        |       |       |                           |           |           |

|   |       |     |       |
|---|-------|-----|-------|
| <b>Objekto numeris:</b><br>18-PP-18-41-AŽ-BD-AR | Lapas | Lap | Laida |
|   | 5     | 6   | 0     |

|     |                   |  |
|-----|-------------------|--|
|     |                   | <p>Numatoma akustinio komforto klas – C.</p> <p>Projektuojamas dvibutis gyvenamasis namas nepadidins aplinkos oro taršos. Pastato šildymui numatomas oras-vanduo šildymas.</p> <p>Buitin s atliekos surenkamos specialiaame šiukšli konteineryje, kuris, sudarius sutart su atliek tvarkymo mone, reguliariai išvežamas. Šiukšli konteineris statomas išlaikant didesnius, nei normose numatytus atstumus nuo gretim pastat (&gt; 3 m) ir sklypo ribos (&gt;2m), patogioje privažiuoti vietoje. Konteineris privalo tur ti dangt apsaugant nuo dr gm s ir v jo. Šiukšli konteinerio vieta nurodyta sklypo nužym jimo plane.</p>  |
| 5.6 | IŠORIN<br>APDAILA | <p>PASTAT</p> <p>FASADAI. Apšiltinami polistireninio putplas io plokšt mis, tinkuojami. Fasad spalvinis sprendimas pateiktas br žiniuose.</p> <p>COKOLIS. Apšiltinamas polistirolu plokšt mis, tinkuojamas. Spalvinis sprendimas pateiktas br žiniuose.</p> <p>LANGAI. Langai butuose plastikiniai arba mediniai, stiklinti stiklo paketu. Spalvinis sprendimas pateiktas br žiniuose. Lang garso izoliavimo rodiklis turi atitikti 3 klas s (35 - 39d B). Rekomenduojami langai su išbaigta gamykline apdaila.</p> <p>LAUKO PALANG S. Cinkuotos skardos dengtos polimerine danga. Spalvinis sprendimas pateiktas br žiniuose.</p> <p>DURYS. Spalvinis sprendimas pateiktas br žiniuose.</p> <p>STOGAI. Stogas dvišlaitis. Spalvinis sprendimas pateiktas br žiniuose.</p> <p>STOG SKARDINIMAS IR NUTEKAMIEJI VAMZDŽIAI. Lietaus nuvedimo sistema – išorin . Nutekamieji vamzdžiai – pagal sistemin pasirinktos firmos katalog . Spalvinis sprendimas pateiktas br žiniuose.</p> |

|                         |       |     |       |
|-------------------------|-------|-----|-------|
| <b>Objekto numeris:</b> | Lapas | Lap | Laida |
| 18-PP-18-41-AŽ-BD-AR    | 6     | 6   | 0     |



OBJEKTO VIETA

78/33-0343

78/33-0344

95-D-9

95-D-13

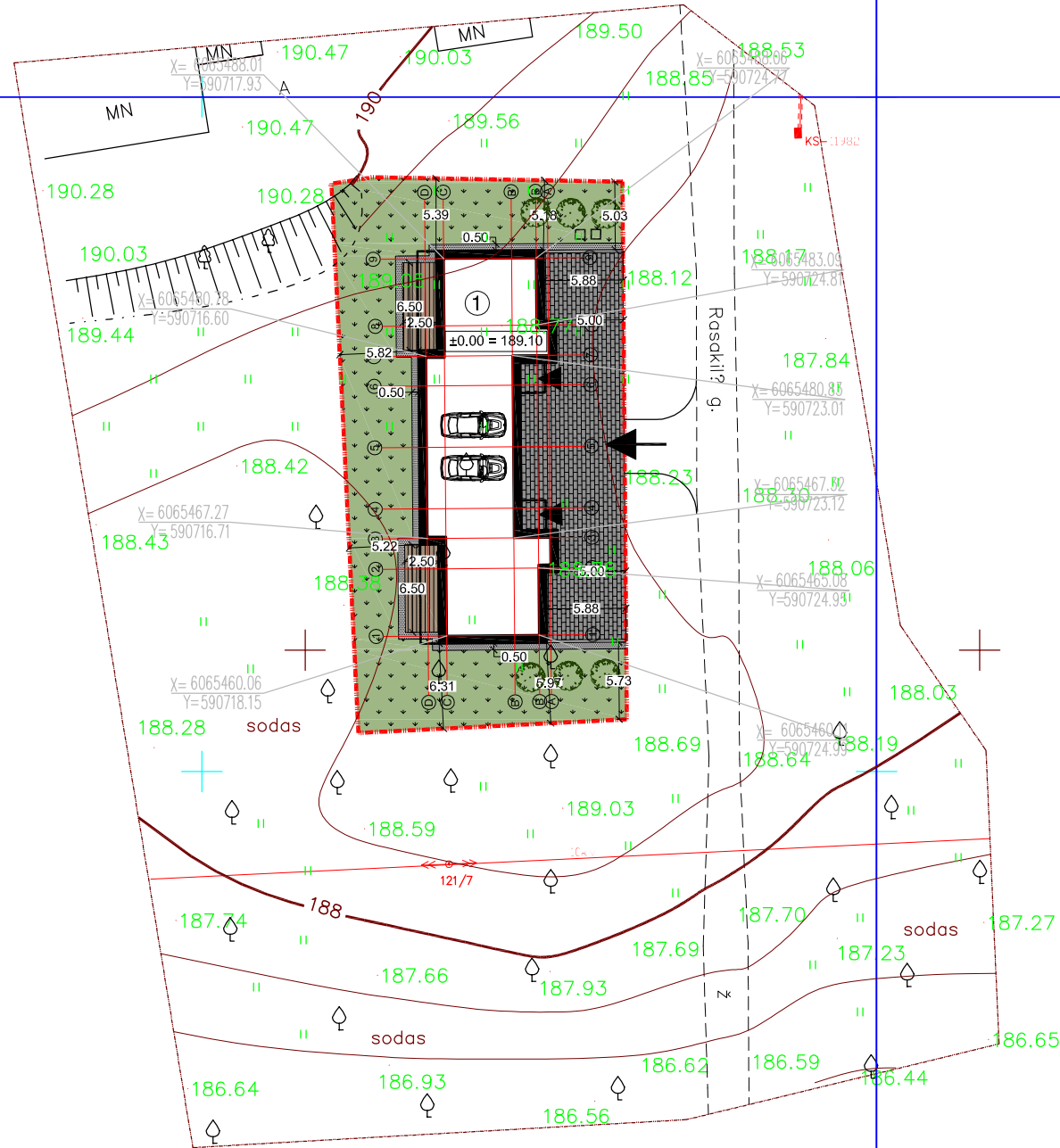

TOPOGRAFINĖS NUOTRAUKOS DERINIMAS:

| Esamos požeminės komunikacijos sutikslintos: |   |              |         |         |
|--|---|--------------|---------|---------|
| Eil.   | Įstaigos pavadinimas                                | V.Pavarde    | Parašas | Data    |
| 1  | VMSA Miesto plėtros departamentas                   |              |         |         |
| 2  | AB "Energetikos skirstymo operatorius" Reg. Nr. RPL | L. Scaungys  |         | 2018.05 |
| 3  | AB "VELIA LIETUVA"                                  | V. Pukla     |         | 2018.07 |
| 4  | UAB "Vilniaus gatvių apšvietimo tinklai"            | S. Ilyus     |         | 2018.05 |
| 5  | AB "VILNIAUS SĄJUNGOS TINKLAI"                      | V. Štikonas  |         | 2018.05 |
| 6  | UAB "Vilniaus viešasis transportas"                 | P. Račkaitis |         | 2018.06 |
| 7  | AB "LITGRID" Reg. Nr. 5500                          | Z. Dab       |         | 2018.08 |
| 8  | UAB "Skaidula"                                      | P. Jukaitis  |         | 2018.05 |

| Topografinės nuotraukos riba |                               | Koordinatų sistema: URS 94 m. Auksinių sistema: LMS97 |   |
|------------------------------|-------------------------------|---|---|
| PAREIGOS                     | PAVARDE                       | PARAŠAS   | UAB "TOPOKADA"                              |
| Direktorius                  | A. Smigolakis                 |   | P. Lukšio g. 7, Vilnius<br>tel. 0-670-05903 |
| Užsakovas                    | UAB "Projektavimo sprendimai" | 18KV-741  | medžiavimas                                 |
|                              |                               | Užsakovas   | Topografinės nuotrauka M1:500               |
|                              |                               | Užsakovas pat. nr.                                    | 1:500                                       |
|                              |                               | Mapės Nr.   | 1   |
|                              |                               | Lapų sk./Nr.  | 1   |
|                              |                               | Data  | 2018.02.27                                  |

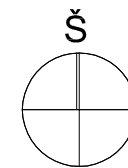

Pastabos:

-Kordinatės rašomos ašų susikirtimo vietoje.

-Atstumas nuo pastato iki sklypo ribos matuojamas nuo išorinės sienos apdailos

189.68 - projektuojama alt.

189.14 - esama alt.

78/33-0363

78/33-0364

SUTARTINIAI ŽYMĖJIMAI

- ➔ Pateikimas į teritoriją
- ▲ Įėjimai į pastatą
- ▭ Sklypo riba (841 M²)
- ⊕ Projektuojamas dvibutis gyvenamasis namas
- ▭ Projektuojami g/b bortai
- Projektuojami antžeminiai buitinių atliekų konteineriai
- ⊙ Projektuojama augmenija
- ▨ Servitutas
- ▨ Projektuojama veja
- ▨ Projektuojama terasa
- ▨ Projektuojama betono trinkelų danga
- ▨ Projektuojama akmenų skaldos nuogrinda

BENDRIEJI STATINIO RODIKLIAI:

- SKLYPAS
- Sklypo plotas 841 m²
  - Sklypo užstatymo intensyvumas 24,11%
  - Apželdintas žemės plotas 562 m²
  - Automobilių stovėjimo vietų skaičius 5 vnt.
  - Sklypo užstatymo tankumas 23,37%

|                   |  |                 |         |   |
|-------------------|--|-----------------|---------|---|
| Registracijos Nr. | UAB "Projektavimo sprendimai"                              |                 |         | Projektas:  |
| 109797            | Trimitų g. 6-38, LT-09318, Vilnius<br>Tel. Nr.: 85 2610506 |                 |         | Dvibučio gyvenamojo namo Vilni uje, Rasakilių g. 3, statybos projektas<br>Skl. kad. nr.: 0101/0151:1126 |
| 26489             | Direkt.  | K. Sankauskas   | 2018-04 | Statybos darbų rūšis: Nauja statyba   |
| A1458             | PV   | A. Čekanavičius | 2018-04 | Dalis: Bendroji   |
| 001047            | Arch.  | V. Grinčelaitis | 2018-04 | Brėžinio pavadinimas: Sklypo dangų ir nužymėjimo planas<br>M1:500                                       |
|                   | Arch. asist.   | A. Žilius       | 2018-04 |   |
|                   |  | T. Lemeševs     | 2018-04 | 0   |
| Etapas            | Užsakovas: UAB "Drimstoga"                                 |                 |         | Žymuo:  |
| PP                |  |                 |         | 18-PP-18-41-AŽ-BD-B001  |
|                   |  |                 |         | Lapas   |
|                   |  |                 |         | 1   |
|                   |  |                 |         | Lapų  |
|                   |  |                 |         | 1   |

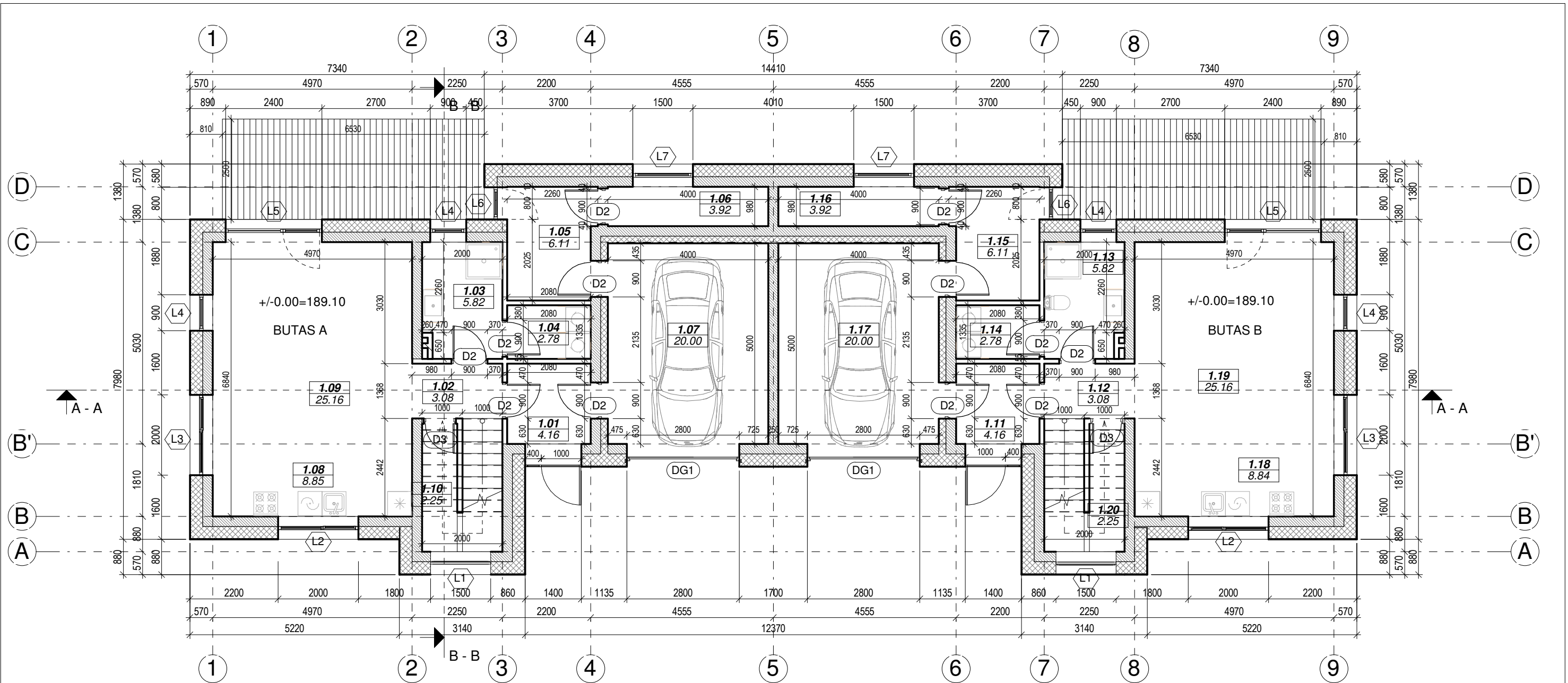

PIRMO AUKŠTO PATALPŲ EKSPLIKACIJA BUTAS A

| NR. | PAVADINIMAS | PLOTAS |
|-----|-------------|--------|
|-----|-------------|--------|

|      |                    |                      |
|------|--------------------|----------------------|
| 1.01 | TAMBŪRAS/DRABUŽINĖ | 4.16 m <sup>2</sup>  |
| 1.02 | KORIDORIUS         | 3.08 m <sup>2</sup>  |
| 1.03 | SAN. MAZGAS        | 5.82 m <sup>2</sup>  |
| 1.04 | SKALBYKLA          | 2.78 m <sup>2</sup>  |
| 1.05 | KATILINĖ           | 6.11 m <sup>2</sup>  |
| 1.06 | DARBO KAMBARYS     | 3.92 m <sup>2</sup>  |
| 1.07 | GARAŽAS            | 20.00 m <sup>2</sup> |
| 1.08 | VIRTUVĖS ZONA      | 8.85 m <sup>2</sup>  |
| 1.09 | SVETAINĖS ZONA     | 25.16 m <sup>2</sup> |
| 1.10 | SANDELYS           | 2.25 m <sup>2</sup>  |

82.12 m<sup>2</sup>

PIRMO AUKŠTO PATALPŲ EKSPLIKACIJA BUTAS B

| NR. | PAVADINIMAS | PLOTAS |
|-----|-------------|--------|
|-----|-------------|--------|

|      |                    |                      |
|------|--------------------|----------------------|
| 1.11 | TAMBŪRAS/DRABUŽINĖ | 4.16 m <sup>2</sup>  |
| 1.12 | KORIDORIUS         | 3.08 m <sup>2</sup>  |
| 1.13 | SAN. MAZGAS        | 5.82 m <sup>2</sup>  |
| 1.14 | SKALBYKLA          | 2.78 m <sup>2</sup>  |
| 1.15 | KATILINĖ           | 6.11 m <sup>2</sup>  |
| 1.16 | DARBO KAMBARYS     | 3.92 m <sup>2</sup>  |
| 1.17 | GARAŽAS            | 20.00 m <sup>2</sup> |
| 1.18 | VIRTUVĖS ZONA      | 8.84 m <sup>2</sup>  |
| 1.19 | SVETAINĖS ZONA     | 25.16 m <sup>2</sup> |
| 1.20 | SANDELYS           | 2.25 m <sup>2</sup>  |

82.12 m<sup>2</sup>

BENDRAS PATALPŲ PLOTIS

| NR. | PAVADINIMAS | PLOTAS |
|-----|-------------|--------|
|-----|-------------|--------|

302.58 m<sup>2</sup>

PASTABOS :

1. Dėl konstrukcinių sprendimų konsultuotis su atestuotu konstruktoriumi.
2. Projekto pakeitimus raštiškai derinti su projekto vadovu. Už nesuderintus keitimus projekto vadovas neatsako.
3. Visi darbai, kurie gali būti pagrįstai laikomi būtiniais tinkamam patalpų eksploatavimui ir darbų užbaigimui, turi būti privalomi, nepriklausomai nuo to ar jie yra parodyti brėžiniuose arba apibūdinti šiame dokumente ar ne.
4. Durų, langų, fasadų matmenis tikslinti vietoje.
5. Vykdamas darbus vietoje iškilus klausimams ar neatitikimams brėžinyje pateiktiems nurodymams/matmenims kreiptis į projektuotoją, sprendžiama projekto vykdymo priežiūros tvarka.

|                                   |   |  |   |                 |
|-----------------------------------|---|--|---|-----------------|
| Atestato Nr.:                     |  | <b>UAB „Projektavimo Sprendimai“</b><br>Trimitų g. 6-38, LT-09318, Vilnius<br>Tel. Nr. 852610506 | Dvibučio gyvenamojo namo, Vilniaus m. Rasakilių g. 3, statybos projektas Skl. kad. Nr.:0101/0151:1126 |                 |
| 109797                            | Pareigos  | V. Pavardė   | Parašas   | Data            |
|                                   | Direktorius   | K. Sankauskas  |   | 2018-04         |
| 26489                             | PV  | A. Čekanaičius   |   | 2018-04         |
| A1458                             | PDV   | V. Grinčelaitis  |   | 2018-04         |
| 001047                            | Arch.   | A. Žilius  |   | 2018-04         |
|                                   | Arch. asist.  | T. Lemeševs  |   | 2018-04         |
| Etapas                            | STATYTOJAS / UŽSAKOVAS  |  |   |                 |
| PP                                | UAB „Drimstoga“   |  |   |                 |
| Stybos darbų rūšis: Nauja statyba |   |  |   | Dalis: Bendroji |
| Pirmo aukšto planas               |   |  |   | Laida<br>0      |
| Tekstinis žymuo                   |   |  |   | Lapas<br>1      |
| 18-PP-18-41-AŽ-BD-B002            |   |  |   | Lapų<br>1       |

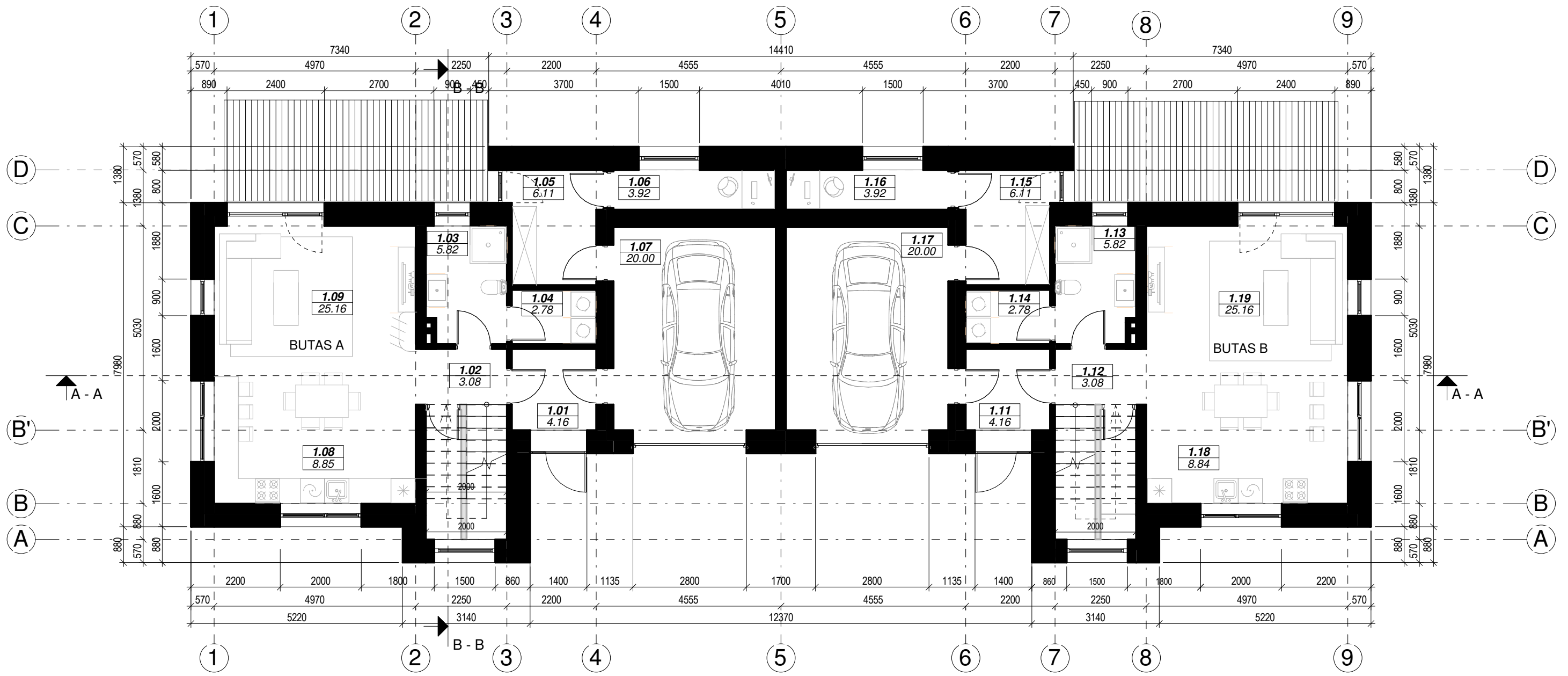

PIRMO AUKŠTO PATALPŲ EKSPLIKACIJA BUTAS A

| NR.  | PAVADINIMAS        | PLOTAS               |
|------|--------------------|----------------------|
| 1.01 | TAMBŪRAS/DRABUŽINĖ | 4.16 m <sup>2</sup>  |
| 1.02 | KORIDORIUS         | 3.08 m <sup>2</sup>  |
| 1.03 | SAN. MAZGAS        | 5.82 m <sup>2</sup>  |
| 1.04 | SKALBYKLA          | 2.78 m <sup>2</sup>  |
| 1.05 | KATILINĖ           | 6.11 m <sup>2</sup>  |
| 1.06 | DARBO KAMBARYS     | 3.92 m <sup>2</sup>  |
| 1.07 | GARAŽAS            | 20.00 m <sup>2</sup> |
| 1.08 | VIRTUVĖS ZONA      | 8.85 m <sup>2</sup>  |
| 1.09 | SVETAINĖS ZONA     | 25.16 m <sup>2</sup> |
| 1.10 | SANDELYS           | 2.25 m <sup>2</sup>  |
|      |                    | 82.12 m <sup>2</sup> |

PIRMO AUKŠTO PATALPŲ EKSPLIKACIJA BUTAS B

| NR.  | PAVADINIMAS        | PLOTAS               |
|------|--------------------|----------------------|
| 1.11 | TAMBŪRAS/DRABUŽINĖ | 4.16 m <sup>2</sup>  |
| 1.12 | KORIDORIUS         | 3.08 m <sup>2</sup>  |
| 1.13 | SAN. MAZGAS        | 5.82 m <sup>2</sup>  |
| 1.14 | SKALBYKLA          | 2.78 m <sup>2</sup>  |
| 1.15 | KATILINĖ           | 6.11 m <sup>2</sup>  |
| 1.16 | DARBO KAMBARYS     | 3.92 m <sup>2</sup>  |
| 1.17 | GARAŽAS            | 20.00 m <sup>2</sup> |
| 1.18 | VIRTUVĖS ZONA      | 8.84 m <sup>2</sup>  |
| 1.19 | SVETAINĖS ZONA     | 25.16 m <sup>2</sup> |
| 1.20 | SANDELYS           | 2.25 m <sup>2</sup>  |
|      |                    | 82.12 m <sup>2</sup> |

BENDRAS PATALPŲ PLOTAS

| NR. | PAVADINIMAS | PLOTAS                |
|-----|-------------|-----------------------|
|     |             | 302.58 m <sup>2</sup> |

**PASTABOS :**

- Dėl konstrukcinių sprendimų konsultuotis su atestuotu konstruktoriumi.
- Projekto pakeitimus raštiškai derinti su projekto vadovu. Už nesuderintus keitimus projekto vadovas neatsako.
- Visi darbai, kurie gali būti pagrįstai laikomi būtinais tinkamam projektuojamų patalpų eksploatavimui ir darbų užbaigimui, turi būti privalomi, nepriklausomai nuo to ar jie yra parodyti brėžiniuose arba apibūdinti šiame dokumente ar ne.
- Durų, langų, fasadų matmenis tikslinti vietoje.
- Vykdamas darbus vietoje iškilus klausimams ar neatitikimams brėžinyje pateiktiems nurodymams/matmenims kreiptis į projektuotoją, sprendžiama projekto vykdymo priežiūros tvarka.

|               |                        |  |          |            |  |                                |  |
|---------------|------------------------|--|----------|------------|--|--------------------------------|--|
| Atestato Nr.: |                        | <b>UAB „Projektavimo Sprendimai“</b><br>Trimity g. 6-38, LT-09318, Vilnius<br>Tel. Nr. 852610506 |          |            | Dvibučio gyvenamojo namo, Vilniaus m. Rasakilų g. 3, statybos projektas Skl. kad. Nr.:0101/0151:1126 |                                |  |
|               |                        | 109797   | Pareigos | V. Pavardė | Parašas  | Data                           | Statybos darbų rūšis: Nauja statyba<br>Dalis: Bendroji |
| 26489         | PV                     | A. Čekanavičius  |          |            | 2018-04  | Pirmo aukšto planas su baldais |  |
| A1458         | PDV                    | V. Grinčelaitis  |          |            | 2018-04  | Tekstinis žymuo                |  |
| 001047        | Arch.                  | A. Žilius  |          |            | 2018-04  | Lapas Lapų                     |  |
|               | Arch. asist.           | T. Lemeševas   |          |            | 2018-04  | 18-PP-18-41-AŽ-BD-B003         |  |
| Etapas        | STATYTOJAS / UŽSAKOVAS |  |          |            |  |                                |  |
| PP            | UAB „Drimstoga“        |  |          |            |  | 1 1                            |  |

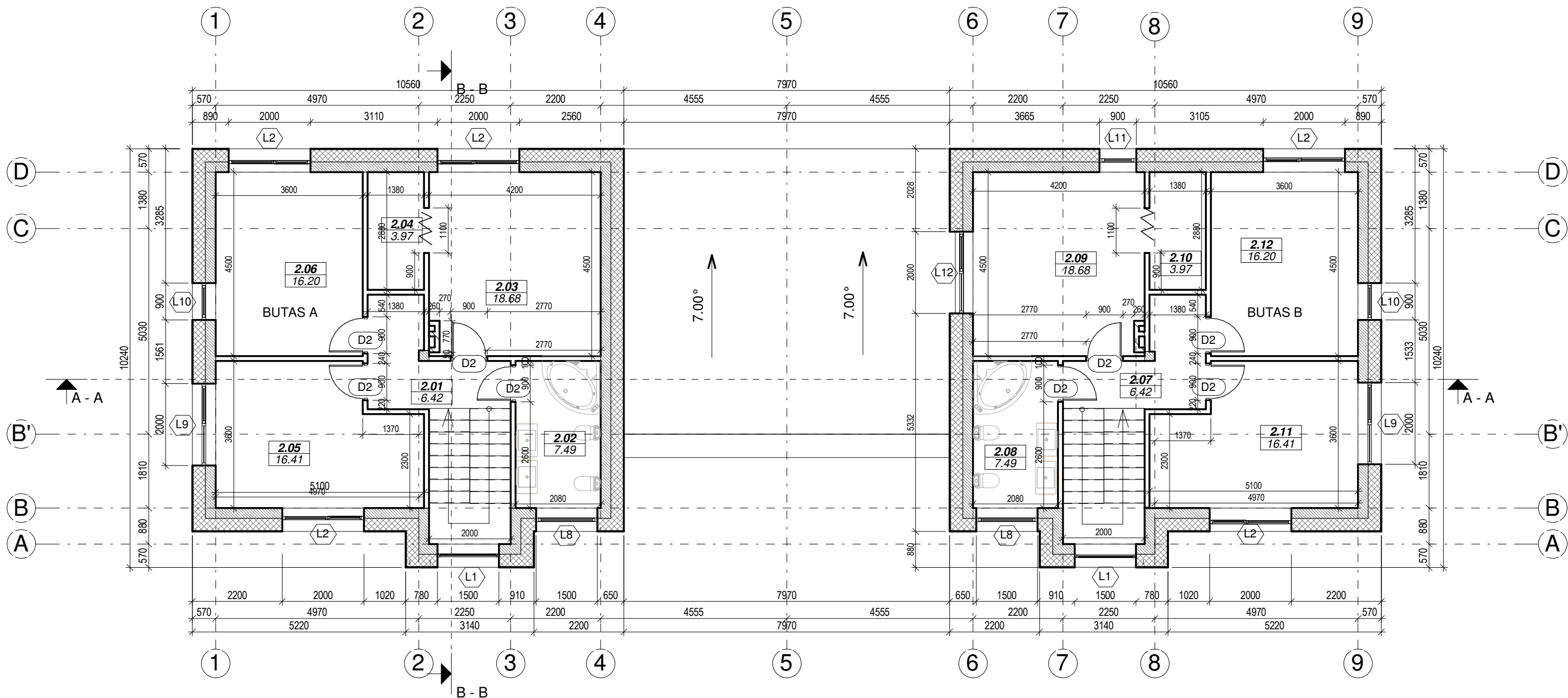

ANTRO AUKŠTO PATALPŲ EKSPLIKACIJA - BUTAS A

| NR. | PAVADINIMAS | PLOTAS |
|-----|-------------|--------|
|-----|-------------|--------|

|      |                  |                      |
|------|------------------|----------------------|
| 2.01 | KORIDORIUS       | 6.42 m <sup>2</sup>  |
| 2.02 | SAN. MAZGAS      | 7.49 m <sup>2</sup>  |
| 2.03 | TĖVŲ MIEGAMASIS  | 18.68 m <sup>2</sup> |
| 2.04 | DRABUŽINĖ        | 3.97 m <sup>2</sup>  |
| 2.05 | VAIKO MIEGAMASIS | 16.41 m <sup>2</sup> |
| 2.06 | VAIKO MIEGAMASIS | 16.20 m <sup>2</sup> |
|      |                  | 69.17 m <sup>2</sup> |

ANTRO AUKŠTO PATALPŲ EKSPLIKACIJA - BUTAS B

| NR. | PAVADINIMAS | PLOTAS |
|-----|-------------|--------|
|-----|-------------|--------|

|      |                  |                      |
|------|------------------|----------------------|
| 2.07 | KORIDORIUS       | 6.42 m <sup>2</sup>  |
| 2.08 | SAN. MAZGAS      | 7.49 m <sup>2</sup>  |
| 2.09 | TĖVŲ MIEGAMASIS  | 18.68 m <sup>2</sup> |
| 2.10 | DRABUŽINĖ        | 3.97 m <sup>2</sup>  |
| 2.11 | VAIKO MIEGAMASIS | 16.41 m <sup>2</sup> |
| 2.12 | VAIKO MIEGAMASIS | 16.20 m <sup>2</sup> |
|      |                  | 69.17 m <sup>2</sup> |

BENDRAS PATALPŲ PLOTAS

| NR. | PAVADINIMAS | PLOTAS |
|-----|-------------|--------|
|-----|-------------|--------|

|  |  |                       |
|--|--|-----------------------|
|  |  | 302.58 m <sup>2</sup> |
|--|--|-----------------------|

PASTABOS :

1. Dėl konstrukcinių sprendimų konsultuotis su atestuotu konstruktoriumi.
2. Projekto pakeitimus raštiškai derinti su projekto vadovu. Už nesuderintus keitimus projekto vadovas neatsako.
3. Visi darbai, kurie gali būti pagrįstai laikomi būtinais tinkamam projektuojamų patalpų eksploatavimui ir darbų užbaigimui, turi būti privalomi, nepriklausomai nuo to ar jie yra parodyti brėžiniuose arba apibūdinti šiame dokumente ar ne.
4. Durų, langų, fasadų matmenis tikslinti vietoje.
5. Vykdam darbus vietoje iškilus klausimams ar neatitikimams brėžinyje pateiktiems nurodymams/matmenims kreiptis į projektuotoją, sprendžiama projekto vykdymo priežiūros tvarka.

|               |  |  |          |            |         |                        |                     |
|---------------|--|--|----------|------------|---------|------------------------|---------------------|
| Atestato Nr.: |  <b>UAB „Projektavimo Sprendimai“</b><br>Trimitų g. 6-38, LT-09318, Vilnius<br>Tel. Nr. 852610506 | Dvibučio gyvenamojo namo, Vilniaus m. Rasakilų g. 3, statybos projektas Skl. kad. Nr.:0101/0151:1126 |          |            |         |                        |                     |
|               |  | 109797   | Pareigos | V. Pavardė | Parašas | Data                   | 2018-04             |
| 26489         | Direktorius  | K. Sankauskas  |          |            |         | 2018-04                | Dalis: Bendroji     |
| A1458         | PV   | A. Čekanavičius  |          |            |         | 2018-04                | Antro aukšto planas |
| 001047        | Arch.  | V. Grinčelaitis  |          |            |         | 2018-04                |                     |
|               | Arch. asist.   | A. Žilius  |          |            |         | 2018-04                | 0                   |
| Etapas        | STATYTOJAS / UŽSAKOVAS   |  |          |            |         | Tekstinis žymuo        |                     |
| PP            | UAB „Drimstoga“  |  |          |            |         | 18-PP-18-41-AŽ-BD-B004 |                     |
|               |  |  |          |            |         |                        | Lapas               |
|               |  |  |          |            |         |                        | Lapų                |
|               |  |  |          |            |         |                        | 1                   |
|               |  |  |          |            |         |                        | 1                   |

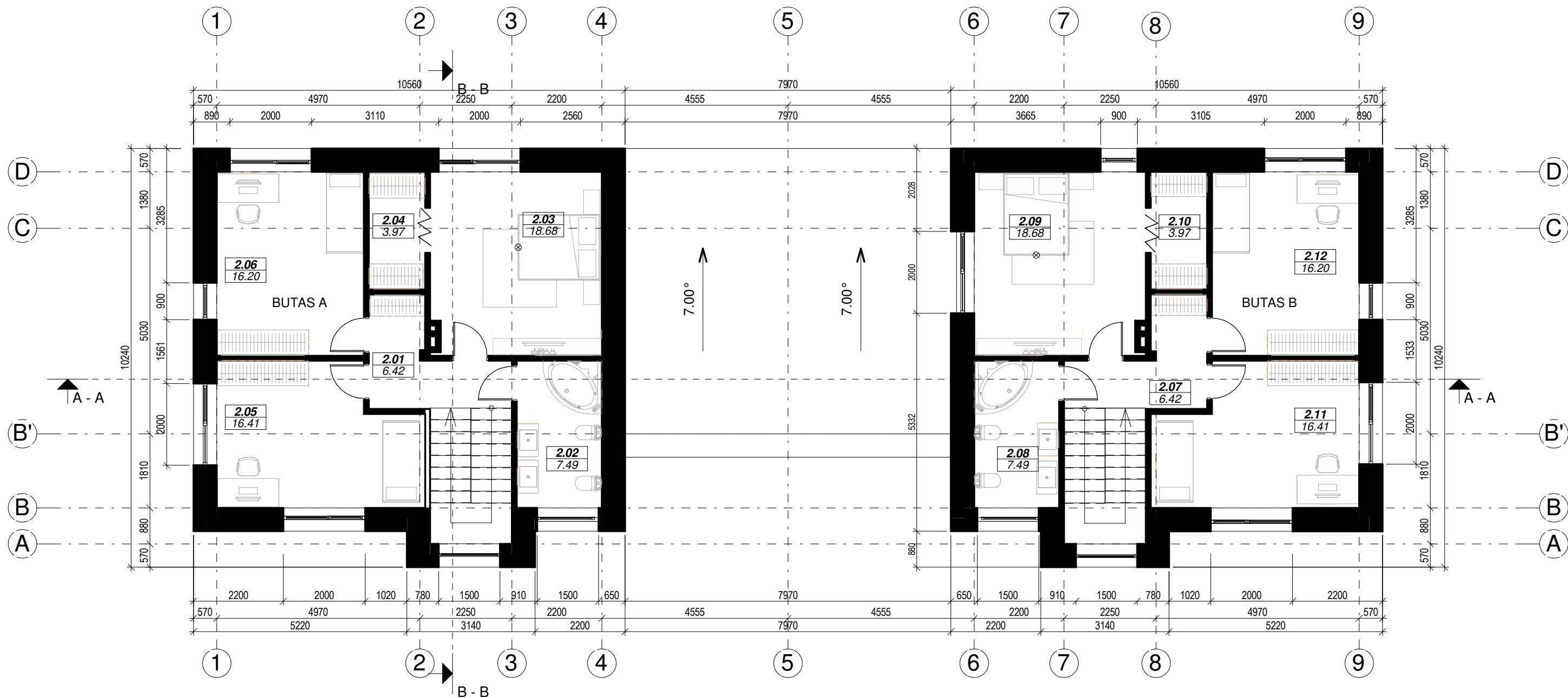

ANTRO AUKŠTO PATALPŲ EKSPLIKACIJA - BUTAS A

| NR.  | PAVADINIMAS      | PLOTAS               |
|------|------------------|----------------------|
| 2.01 | KORIDORIUS       | 6.42 m <sup>2</sup>  |
| 2.02 | SAN. MAZGAS      | 7.49 m <sup>2</sup>  |
| 2.03 | TĖVŲ MIEGAMASIS  | 18.68 m <sup>2</sup> |
| 2.04 | DRABUŽINĖ        | 3.97 m <sup>2</sup>  |
| 2.05 | VAIKO MIEGAMASIS | 16.41 m <sup>2</sup> |
| 2.06 | VAIKO MIEGAMASIS | 16.20 m <sup>2</sup> |

69.17 m<sup>2</sup>

ANTRO AUKŠTO PATALPŲ EKSPLIKACIJA - BUTAS B

| NR.  | PAVADINIMAS      | PLOTAS               |
|------|------------------|----------------------|
| 2.07 | KORIDORIUS       | 6.42 m <sup>2</sup>  |
| 2.08 | SAN. MAZGAS      | 7.49 m <sup>2</sup>  |
| 2.09 | TĖVŲ MIEGAMASIS  | 18.68 m <sup>2</sup> |
| 2.10 | DRABUŽINĖ        | 3.97 m <sup>2</sup>  |
| 2.11 | VAIKO MIEGAMASIS | 16.41 m <sup>2</sup> |
| 2.12 | VAIKO MIEGAMASIS | 16.20 m <sup>2</sup> |

69.17 m<sup>2</sup>

BENDRAS PATALPŲ PLOTAS

| NR. | PAVADINIMAS | PLOTAS                |
|-----|-------------|-----------------------|
|     |             | 302.58 m <sup>2</sup> |

**PASTABOS :**

- Dėl konstrukcinių sprendimų konsultuotis su atestuotu konstruktoriumi.
- Projekto pakeitimus raštiškai derinti su projekto vadovu. Už nesuderintus keitimus projekto vadovas neatsako.
- Visi darbai, kurie gali būti pagrįstai laikomi būtinais tinkamam projektuojamų patalpų eksploatavimui ir darbų užbaigimui, turi būti privalomi, nepriklausomai nuo to ar jie yra parodyti brėžiniuose arba apibūdinti šiame dokumente ar ne.
- Durų, langų, fasadų matmenis tikslinti vietoje.
- Vykdam darbus vietoje iškilus klausimams ar neatitikimams brėžinyje pateiktiems nurodymams/matmenims kreiptis į projektuotoją, sprendžiama projekto vykdymo priežiūros tvarka.

|                                   |                                      |  |  |                 |
|-----------------------------------|--------------------------------------|--|--|-----------------|
| Atestato Nr.:                     | <b>PS</b><br>PROJEKTAVIMO SPRENDIMAI | <b>UAB „Projektavimo Sprendimai“</b><br>Trimitų g. 6-38, LT-09318, Vilnius<br>Tel. Nr. 852610506 | Dvibučio gyvenamojo namo, Vilniaus m. Rasakilų g. 3, statybos projektas Skl. kad. Nr.:0101/0151:1126 |                 |
| 109797                            | Pareigos                             | V. Pavardė   | Parašas  | Data            |
|                                   | Direktorius                          | K. Sankauskas  |  | 2018-04         |
| 26489                             | PV                                   | A. Čekanavičius  |  | 2018-04         |
| A1458                             | PDV                                  | V. Grinčelaitis  |  | 2018-04         |
| 001047                            | Arch.                                | A. Žilius  |  | 2018-04         |
|                                   | Arch. asist.                         | T. Lemeševs  |  | 2018-04         |
| Etapas                            | STATYTOJAS / UŽSAKOVAS               |  |  |                 |
| PP                                | UAB „Drimstoga“                      |  |  |                 |
| Stybos darbų rūšis: Nauja statyba |                                      |  |  | Dalis: Bendroji |
| Antro aukšto planas su baldais    |                                      |  |  | Laida<br>0      |
| Tekstinis žymuo                   |                                      |  |  | Lapas<br>1      |
| 18-PP-18-41-AŽ-BD-B005            |                                      |  |  | Lapų<br>1       |

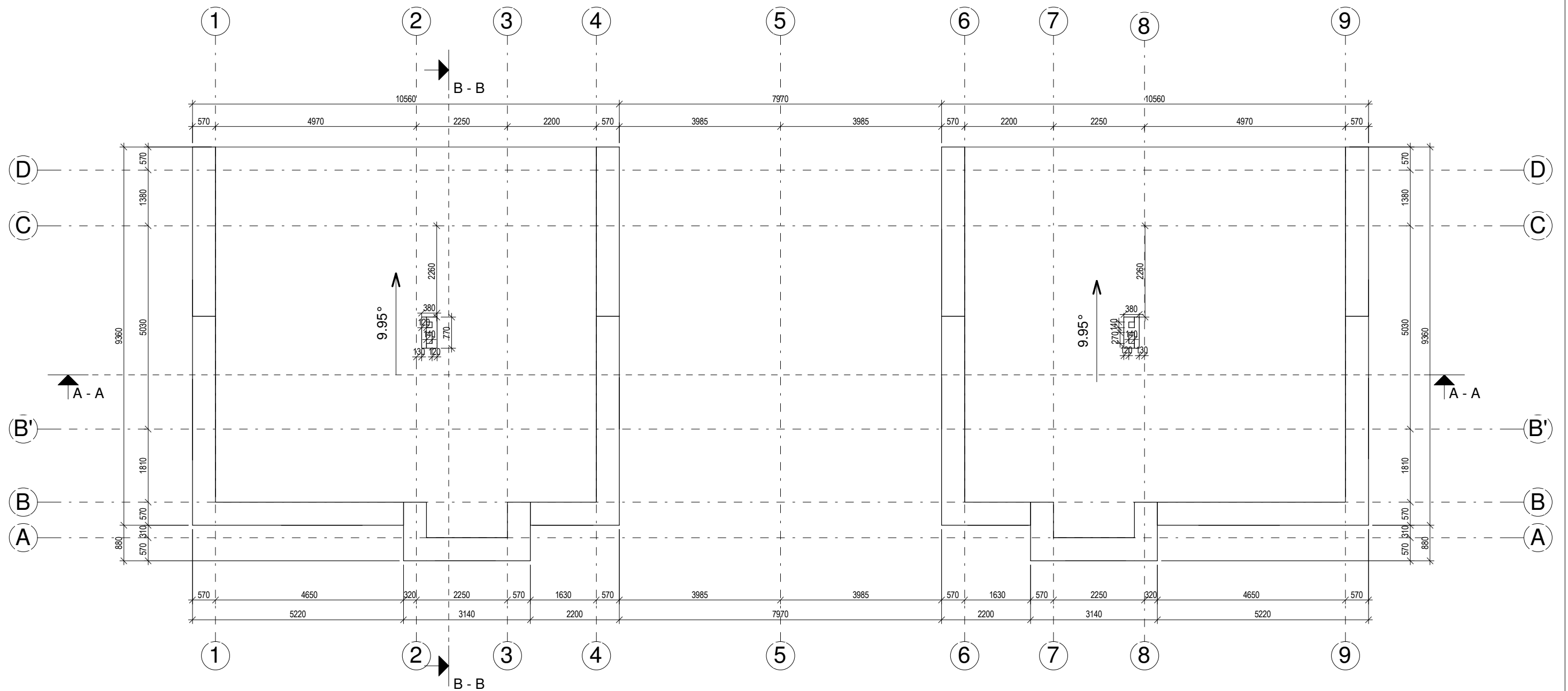

STOGO PLANAS M1:100

**PASTABOS :**

1. Matmenys duoti be išorės ir vidaus apdailos.
2. Dėl konstrukcinių sprendimų konsultuotis su atestuotu konstruktoriumi.
3. Matmenys brėžinyje pateikti milimetrais.
4. Projekto pakeitimus raštiškai derinti su projekto vadovu. Už nesuderintus keitimus projekto vadovas neatsako.
5. Visi darbai, kurie gali būti pagrįstai laikomi būtinais tinkamam projektuojamų patalpų eksploatavimui ir darbų užbaigimui, turi būti privalomi, nepriklausomai nuo to ar jie yra parodyti brėžiniuose arba apibūdinti šiame dokumente ar ne.
6. Gaminis žiūrėti gaminių specifikacijų brėžiniuose;
7. Durų, langų, fasadų matmenis tikslinti vietoje;
8. Visos apdailos medžiagos prieš užsakant ir montuojant derinamos su projekto vadovu, architektu.
9. Vykdamas darbus vietoje iškilus klausimams ar neatitikimams brėžinyje pateiktiems nurodymams/matmenims kreiptis į projektuotoją, sprendžiama projekto vykdymo priežiūros tvarka;
10. Kiti reikalavimai pagal technines specifikacijas.

|               |  |  |          |            |         |                        |                                     |
|---------------|--|--|----------|------------|---------|------------------------|-------------------------------------|
| Atestato Nr.: |  <b>UAB „Projektavimo Sprendimai“</b><br>Trimitų g. 6-38, LT-09318, Vilnius<br>Tel. Nr. 852610506 | Dvibučio gyvenamojo namo, Vilniaus m. Rasakilų g. 3, statybos projektas Skl. kad. Nr.:0101/0151:1126 |          |            |         |                        |                                     |
|               |  | 109797   | Pareigos | V. Pavardė | Parašas | Data                   | Statybos darbų rūšis: Nauja statyba |
| 26489         | Direktorius  | K. Sankauskas  |          |            | 2018-04 | Dalis: Bendroji        |                                     |
| A1458         | PV   | A. Čekanavičius  |          |            | 2018-04 | Stogo planas           |                                     |
| 001047        | Arch.  | A. Žilius  |          |            | 2018-04 |                        |                                     |
|               | Arch. asist.   | T. Lemešėvas   |          |            | 2018-04 |                        |                                     |
| Etapas        | STATYTOJAS / UŽSAKOVAS   |  |          |            |         | Tekstinis žymuo        | Lapas                               |
| PP            | UAB „Drimstoga“  |  |          |            |         | 18-PP-18-41-AŽ-BD-B006 | Lapų                                |
|               |  |  |          |            |         | 1                      | 1                                   |

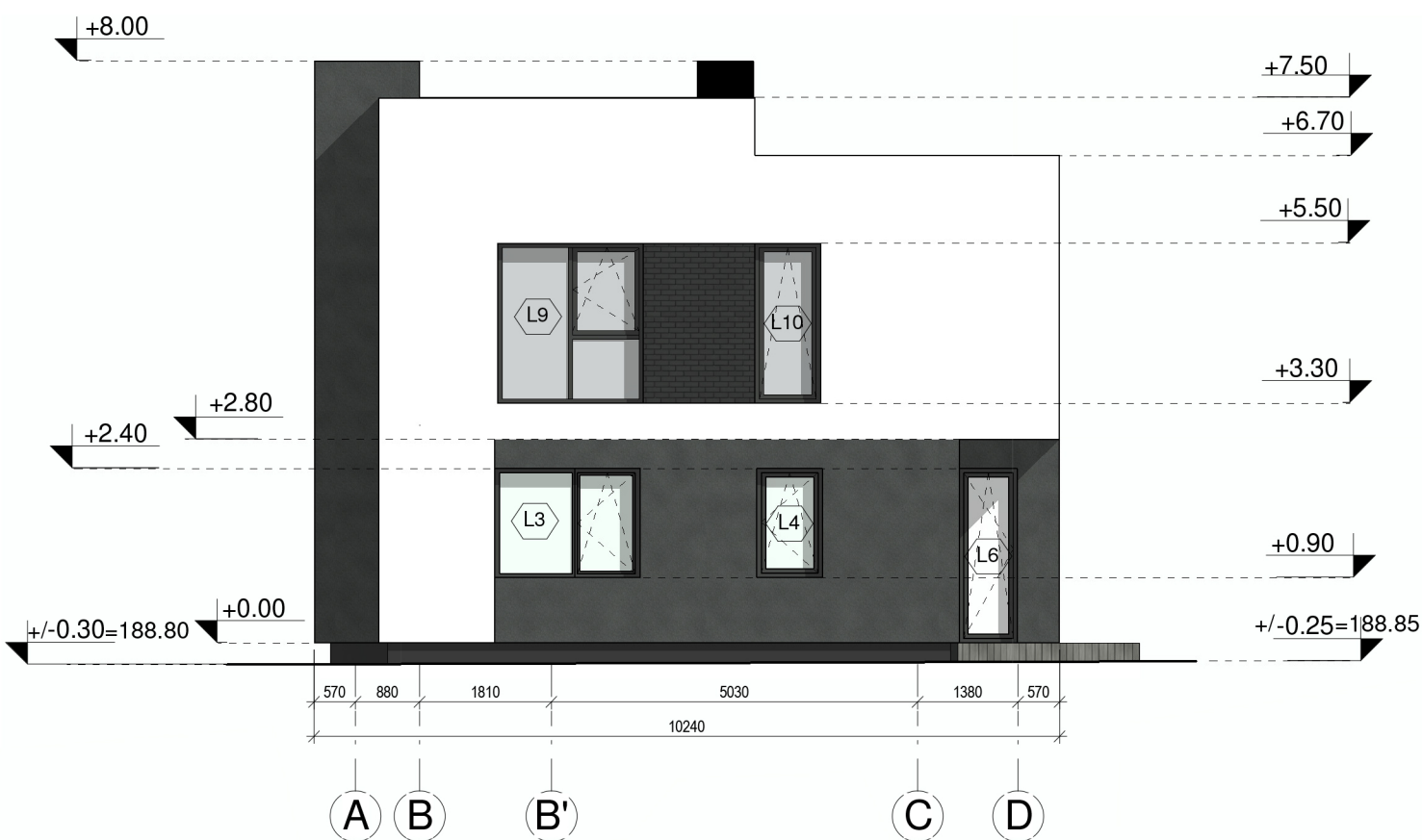





| SUTARTINIAI ŽYMĖJIMAI   |                                   |
|---|-----------------------------------|
|  | BALTOS SPALVOS TINKAS             |
|  | PILKOS SPALVOS BETONO APDAILA     |
|  | PILKOS SPALVOS KLINKERIO PLYTELĖS |

**PASTABOS :**

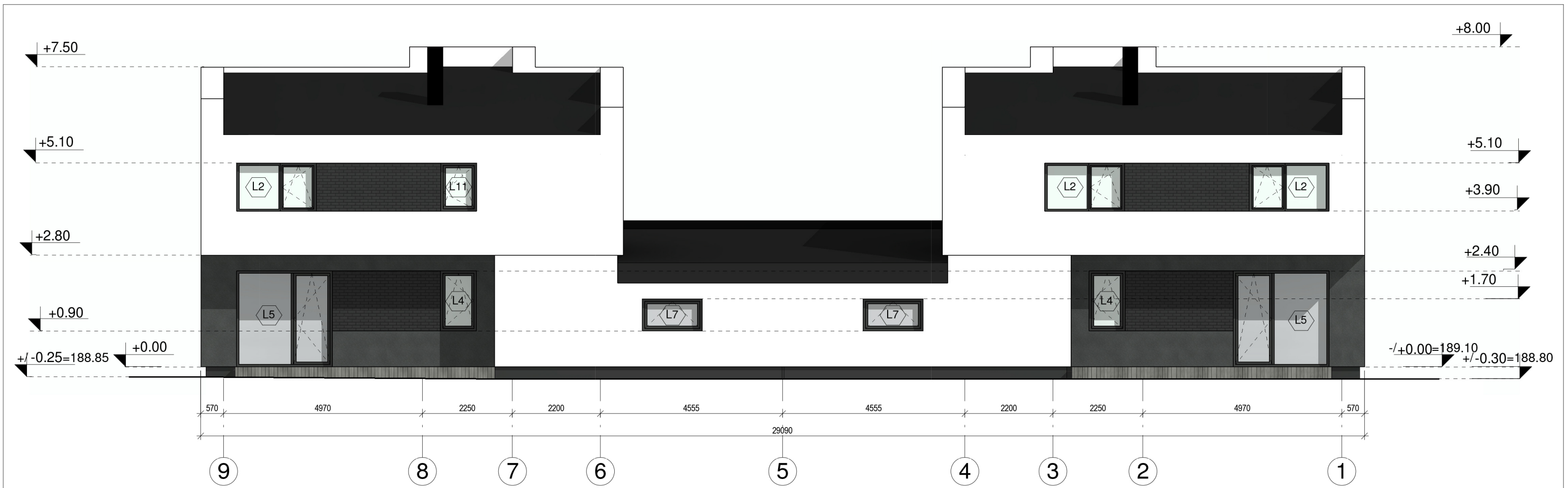
1. Dėl konstrukcinių sprendimų konsultuotis su atestuotu konstruktoriumi.
2. Projekto pakeitimus raštiškai derinti su projekto vadovu. Už nesuderintus keitimus projekto vadovas neatsako.
3. Visi darbai, kurie gali būti pagrįstai laikomi būtiniais tinkamam projektuojamų patalpų eksploatavimui ir darbų užbaigimui, turi būti privalomi, nepriklausomai nuo to ar jie yra parodyti brėžiniuose arba apibūdinti šiame dokumente ar ne.
4. Durų, langų, fasadų matmenis tikslinti vietoje.
5. Vykdamas darbus vietoje iškilus klausimams ar neatitikimams brėžinyje pateiktiems nurodymams/matmenims kreiptis į projektuotoją, sprendžiama projekto vykdymo priežiūros tvarka.

|               |  |  |         |         |                                   |       |
|---------------|--|--|---------|---------|-----------------------------------|-------|
| Atestato Nr.: |  <b>UAB „Projektavimo Sprendimai“</b><br>Trimitų g. 6-38, LT-09318, Vilnius<br>Tel. Nr. 852610506 | Dvibučio gyvenamojo namo, Vilniaus m. Rasakilų g. 3, statybos projektas Skl. kad. Nr.:0101/0151:1126 |         |         |                                   |       |
| 109797        | Pareigos   | V. Pavardė   | Parašas | Data    | Stybos darbų rūšis: Nauja statyba |       |
|               | Direktorius  | K. Sankauskas  |         | 2018-04 | Dalis: Bendroji                   |       |
| 26489         | PV   | A. Čekanavičius  |         | 2018-04 | Fasadai                           |       |
| A1458         | PDV  | V. Grinčelaitis  |         | 2018-04 |                                   |       |
| 001047        | Arch.  | A. Žilius  |         | 2018-04 |                                   |       |
|               | Arch. asist.   | T. Lemeševas   |         | 2018-04 | Tekstinis žymuo                   |       |
| Etapas        | STATYTOJAS / UŽSAKOVAS   |  |         |         |                                   | Lapas |
| PP            | UAB „Drimstoga“  |  |         |         | Lapų                              |       |
|               |  |  |         |         | 18-PP-18-41-AŽ-BD-B007            | 1     |
|               |  |  |         |         |                                   | 1     |



| SUTARTINIAI ŽYMĖJIMAI   |                                   |
|---|-----------------------------------|
|  | BALTOS SPALVOS TINKAS             |
|  | PILKOS SPALVOS BETONO APDAILA     |
|  | PILKOS SPALVOS KLINKERIO PLYTELĖS |

**PASTABOS :**

1. Dėl konstrukcinių sprendimų konsultuotis su atestuotu konstruktoriumi.
2. Projekto pakeitimus raštiškai derinti su projekto vadovu. Už nesuderintus keitimus projekto vadovas neatsako.
3. Visi darbai, kurie gali būti pagrįstai laikomi būtiniais tinkamam projektuojamų patalpų eksploatavimui ir darbų užbaigimui, turi būti privalomi, nepriklausomai nuo to ar jie yra parodyti brėžiniuose arba apibūdinti šiame dokumente ar ne.
4. Durų, langų, fasadų matmenis tikslinti vietoje.
5. Vykdamas darbus vietoje iškilus klausimams ar neatitikimams brėžinyje pateiktiems nurodymams/matmenims kreiptis į projektuotoją, sprendžiama projekto vykdymo priežiūros tvarka.

|               |  |  |          |            |         |                        |                                     |
|---------------|--|--|----------|------------|---------|------------------------|-------------------------------------|
| Atestato Nr.: |  <b>UAB „Projektavimo Sprendimai“</b><br>Trimitų g. 6-38, LT-09318, Vilnius<br>Tel. Nr. 852610506 | Dvibučio gyvenamojo namo, Vilniaus m. Rasakilų g. 3, statybos projektas Skl. kad. Nr.:0101/0151:1126 |          |            |         |                        |                                     |
|               |  | 109797   | Pareigos | V. Pavardė | Parašas | Data                   | Statybos darbų rūšis: Nauja statyba |
| 26489         | Direktorius  | K. Sankauskas  |          |            | 2018-04 | Dalis: Bendroji        |                                     |
| A1458         | PV   | A. Čekanavičius  |          |            | 2018-04 | Fasadai                |                                     |
| 001047        | Arch.  | V. Grinčelaitis  |          |            | 2018-04 |                        |                                     |
|               | Arch. asist.   | A. Žilius  |          |            | 2018-04 | Laida                  |                                     |
|               | Arch. asist.   | T. Lemeševas   |          |            | 2018-04 | 0                      |                                     |
| Etapas        | STATYTOJAS / UŽSAKOVAS   |  |          |            |         | Tekstinis žymuo        | Lapas                               |
| PP            | UAB „Drimstoga“  |  |          |            |         | 18-PP-18-41-AŽ-BD-B008 | Lapų                                |
|               |  |  |          |            |         | 1                      | 1                                   |

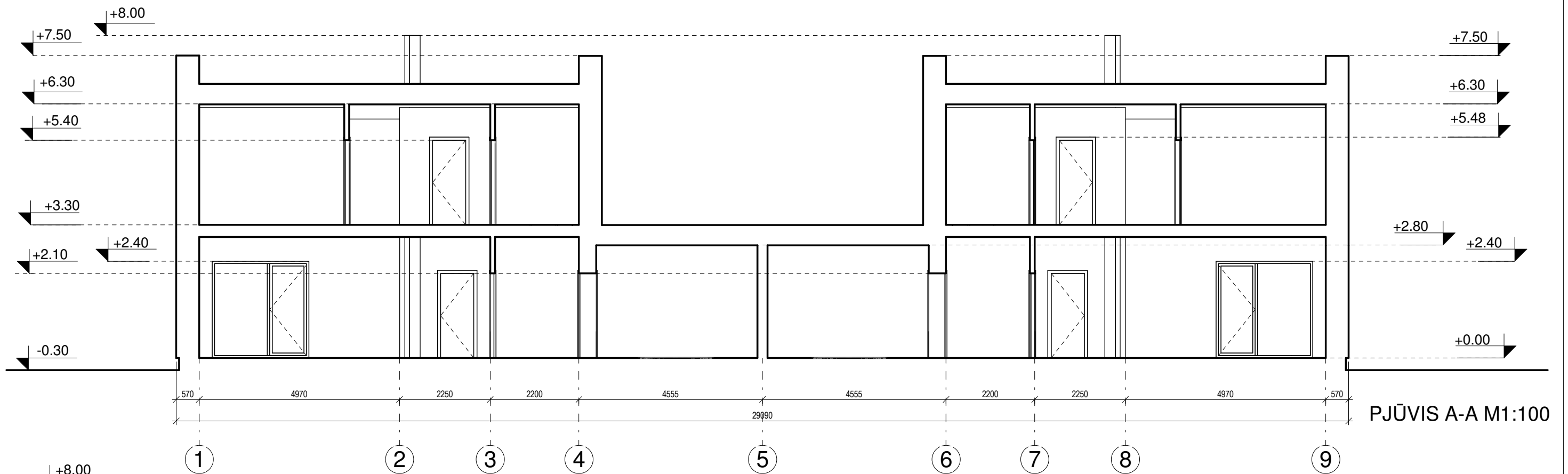

PJŪVIS A-A M1:100

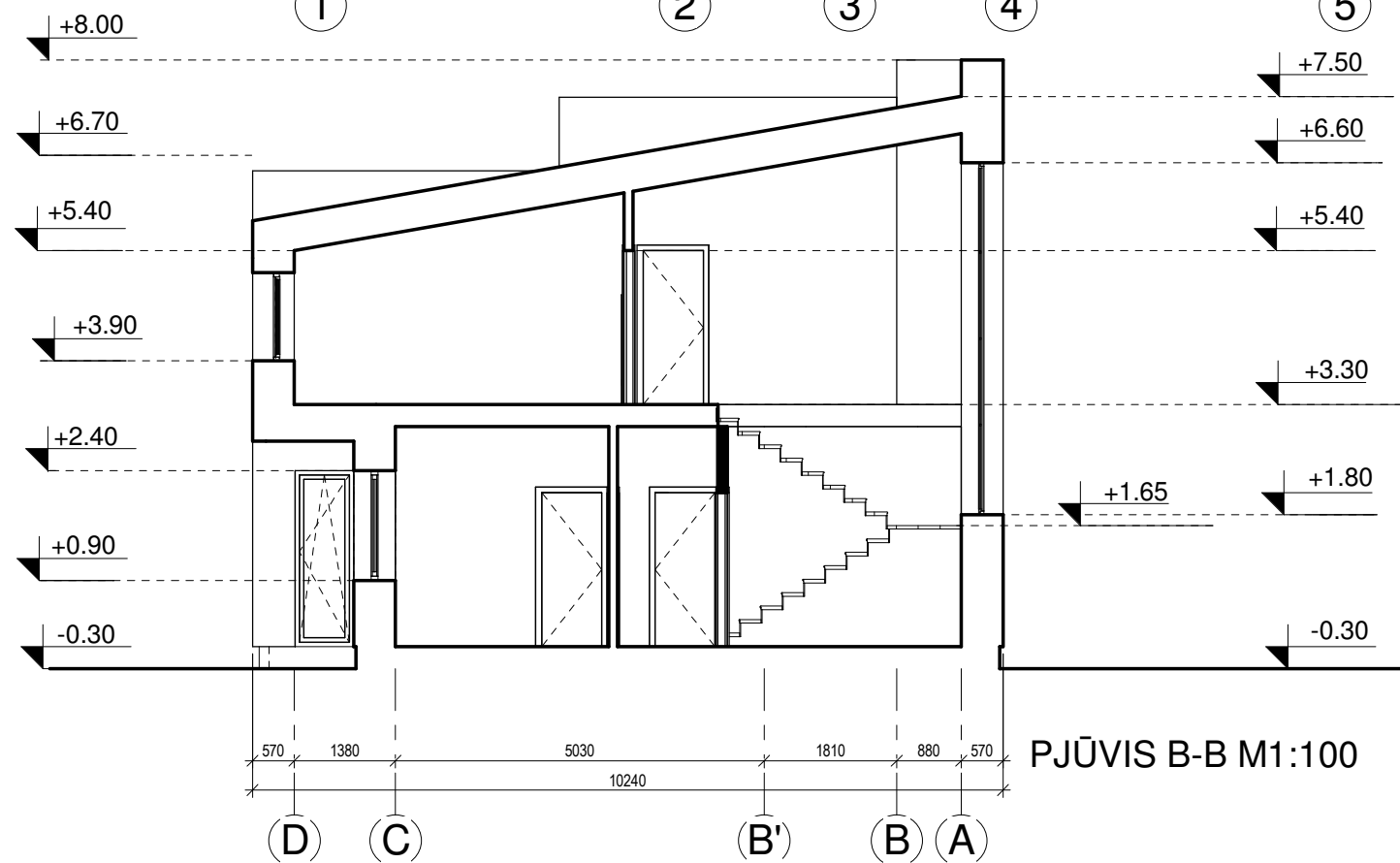

PJŪVIS B-B M1:100

**PASTABOS :**

1. Matmenys duoti be išorės ir vidaus apdailos.
2. Dėl konstrukcinių sprendimų konsultuotis su atestuotu konstruktoriumi.
3. Matmenys brėžinyje pateikti milimetrais.
4. Projekto pakeitimus raštiškai derinti su projekto vadovu. Už nesuderintus keitimus projekto vadovas neatsako.
5. Visi darbai, kurie gali būti pagrįstai laikomi būtinais tinkamam projektuojamų patalpų eksploatavimui ir darbų užbaigimui, turi būti privalomi, nepriklausomai nuo to ar jie yra parodyti brėžiniuose arba apibūdinti šiame dokumente ar ne.
6. Gaminius žiūrėti gaminių specifikacijų brėžiniuose;
7. Durų, langų, fasadų matmenis tikslinti vietoje;
8. Visos apdailos medžiagos prieš užsakant ir montuojant derinamos su projekto vadovu, architektu.
9. Vykdam darbus vietoje iškilus klausimams ar neatitikimams brėžinyje pateiktiems nurodymams/matmenims kreiptis į projektuotoją, sprendžiama projekto vykdymo priežiūros tvarka;
10. Kiti reikalavimai pagal technines specifikacijas.

|               |  |  |          |            |                        |       |                                     |
|---------------|--|--|----------|------------|------------------------|-------|-------------------------------------|
| Atestato Nr.: |  <b>UAB „Projektavimo Sprendimai“</b><br>Trimitų g. 6-38, LT-09318, Vilnius<br>Tel. Nr. 852610506 | Dvibučio gyvenamojo namo, Vilniaus m. Rasakilų g. 3, statybos projektas Skl. kad. Nr.:0101/0151:1126 |          |            |                        |       |                                     |
|               |  | 109797   | Pareigos | V. Pavardė | Parašas                | Data  | Statybos darbų rūšis: Nauja statyba |
| 26489         | Direktorius  | K. Sankauskas  |          | 2018-04    | Dalis: Bendroji        |       |                                     |
| A1458         | PV   | A. Čekanavičius  |          | 2018-04    | Pjūviai                | Laida |                                     |
| 001047        | Arch.  | V. Grinčelaitis  |          | 2018-04    |                        | 0     |                                     |
|               | Arch. asist.   | A. Žilius  |          | 2018-04    |                        |       |                                     |
|               |  | T. Lemeševas   |          | 2018-04    |                        |       |                                     |
| Etapas        | STATYTOJAS / UŽSAKOVAS   |  |          |            | Tekstinis žymuo        | Lapas | Lapų                                |
| PP            | UAB „Drimstoga“  |  |          |            | 18-PP-18-41-AŽ-BD-B009 | 1     | 1                                   |



# VIZUALIZACIJOS



|               |                                      |  |  |         |  |       |      |
|---------------|--------------------------------------|--|--|---------|--|-------|------|
| Atestato Nr.: | <b>PS</b><br>PROJEKTAVIMO SPRENDIMAI | <b>UAB „Projektavimo Sprendimai“</b><br>Trimitų g. 6-38, LT-09318, Vilnius<br>Tel. Nr. 852610506 | Dvibučio gyvenamojo namo, Vilniaus m. Rasakilų g. 3, statybos projektas Skl. kad. Nr.:0101/0151:1126 |         |  |       |      |
| 109797        | Pareigos                             | V. Pavardė   | Parašas  | Data    | <b>Statybos darbų rūšis:</b> Nauja statyba |       |      |
|               | Direktorius                          | K. Sankauskas  |  | 2018-04 | <b>Dalis:</b> Bendroji                     |       |      |
| 26489         | PV                                   | A. Čekanavičius  |  | 2018-04 | <b>Vizualizacijos</b>                      |       |      |
| A1458         | PDV                                  | V. Grinčelaitis  |  | 2018-04 |  |       |      |
| 001047        | Arch.                                | A. Žilius  |  | 2018-04 |  |       |      |
|               | Arch. asist.                         | T. Lemeševas   |  | 2018-04 |  |       |      |
| Etapas        | STATYTOJAS / UŽSAKOVAS               |  |  |         | Tekstinis žymuo                            | Lapas | Lapų |
| PP            | UAB „Drimstoga“                      |  |  |         | 18-PP-18-41-AŽ-BD-B010                     | 1     | 1    |