



| | |
|----------------------------------|--|
| Statytojas (užsakovas) | VILNIAUS MIESTO SAVIVALDYBĖ |
| Statinio projekto pavadinimas | MOKSLO PASKIRTIES PASTATO, PAJAUTOS G. 7, VILNIUS, STATYBOS PROJEKTAS |
| Statinio kategorija | YPATINGAS STATINYS |
| Statinio grupė | NEGYVENAMIEJI STATINIAI |
| Naudojimo paskirtis | MOKSLO PASKIRTIES PASTATAI |
| Statybos rūšis | NAUJA STATYBA |
| Stadija | PROJEKTINIAI PASIŪLYMAI |
| Statinio projekto numeris | AT-20A-1614-XX-PP |
| Bylos (segtuvo) žymuo | PP |
| Bylos (segtuvo) laidos žymuo | 0 |

Vilnius, 2020 m.

| | | | |
|--------------|-------------------------------|---|--|
| UAB „ATAMIS“ | DIREKTORIUS | MINDAUGAS UNDAKAVIČUS | |
| | PROJEKTO VADOVĖ | IEVA PUIDOKAITĖ Atestato Nr. A 1987 | |
| | SP PROJEKTO DALIES VADOVĖ | SIGITA KĖBLIENĖ Atestato Nr. A1609 | |
| | SA PROJEKTO DALIES VADOVAS | GRAŽVYDAS SABALIAUSKAS Atestato Nr. A1939 | |



VILNIAUS MIESTO SAVIVALDYBĖS ADMINISTRACIJA

PRITARIU
Vyriausiasis miesto architektas

Reg. Nr. PPU 395/20

(parašas)
2020 m. 08 27 d.

PROJEKTINIŲ PASIŪLYMŲ RENGIMO UŽDUOTIS

2020 m.
Vilnius

1. Statinio projekto pavadinimas: Mokslo paskirties pastato, Pajautos g. 7, Vilniuje, statybos projektas
2. Nustatomi žemės sklypo naudojimo reglamentai

| | | |
|------|--|---|
| 2.1. | užstatymo tipas | Laisvo planavimo |
| 2.2. | užstatymo tankis | 20 % |
| 2.3. | užstatymo intensyvumas | 0,35 |
| 2.4. | aukštis (m) nuo statinių statybos zonos esamo žemės paviršiaus | 10 m |
| 2.5. | maksimali absoliutinė altitudė (m) | 167,50 m |
| 2.6. | aukštų skaičius (nuo–iki) | 1-2 a. |
| 2.7. | priklausomų želdynų plotas | Ne mažiau kaip 50 % sklypo ploto |
| 2.8. | automobilių stovėjimo vietų skaičius | Sklypo ribose užtikrinti norminį automobilių ir dviračių stovėjimo vietų skaičių vadovaujantis STR 2.06.04:2014 „Gatvės ir vietinės reikšmės keliai. Bendrieji reikalavimai“ bei Vilniaus miesto savivaldybės tarybos patvirtintu 2017-12-20 sprendimu Nr. 1312 „Dėl Vilniaus miesto savivaldybės teritorijos suskirstymo į zonas pagal nustatytus automobilių stovėjimo vietų skaičiaus koeficientus schemos, kompensavimo už papildomai įrengtas automobilių stovėjimo vietas tvarkos aprašo ir sutarties formos tvirtinimo“. Skatinant judėjimą mieste alternatyviomis priemonėmis, rekomenduojama didinti dviračių stovėjimo vietų skaičių. |
| 2.9. | esamų medžių įvertinimas, taksacija | Reikalinga, jei bus kertami medžiai |

3. Kiti reikalavimai

| | | |
|------|--|--|
| 3.1. | architektūrinės išraiškos priemonės: medžiagiškumas, spalva, tūrio formos, proporcijos, mastelis | Vadovautis LR Statybos įstatymo 5 str. ir LR Architektūros įstatymo 11 str. nuostatomis. Architektūrinė išraiška, fasadų spalvinis ir medžiaginis sprendimas – šiuolaikiški ir kontekstualūs aplinkai. Architektūrinei išraiškai |
|------|--|--|

| | | |
|------|--|--|
| | | <p>taikytini pagerintos (aukštesnės nei vidutinė) pastatų architektūrinės kokybės reikalavimai. Užtikrinti naudojamų medžiagų kokybę. Rekomenduojama parengti kelis fasadų spalvinio sprendimo variantus. Gauti kaimyninių sklypų valdytojų sutikimus dėl inžinerinių statinių statybos (įrengimo) arčiau kaip 1 m nuo sklypo ribos.</p> |
| 3.2. | reikalavimai sklypo sutvarkymui ir apželdinimui | <p>Parengti žemės sklypo sutvarkymo ir apželdinimo sprendinius. Projektuojant sklypo sutvarkymą, medžių ir krūmų išdėstymą teritorijoje vadovautis LR Želdynų įstatymu, STR 2.02.01:2004 „Visuomeninės paskirties pastatai“, Medžių ir krūmų veisimo, vejų ir gėlynų įrengimo taisyklių plano reikalavimais. Užtikrinti funkcionalią sklypo takų struktūrą. Užtikrinti priešgaisrinius, higienos ir insoliacijos reikalavimus.</p> |
| 3.3. | konteksto sąlygojami reikalavimai | <p>Pastatų planinė struktūra – atitinkanti jų paskirtį. Užtikrinti reikalavimus keliamus žmonėms su negalia (STR 2.03.01:2019 „Statinių prieinamumas“). Pateikti tikslius matmenis nuo numatytos automobilių stovėjimo vietų aikštelės iki gretimų namų. Pateikti architektūrinės išraiškos derinimo sprendinius atsižvelgiant į projektuojamą pastatą Tolminkiemio g. 19A (vizualizacijas).</p> |
| 3.4. | reikalavimai susisiekimo ir inžinerinių tinklų plėtrai | <p>Įvažas iš gatvių įgyvendinti pagal VMSA Infrastruktūros skyriaus sąlygas. Gavus prisijungimo prie susisiekimo komunikacijų sąlygas, projektinius pasiūlymus iki viešinimo procedūros pradžios teikti svarstyti Infrastruktūros darbų priežiūros ir inžinerinių statinių projektų ir projektinių pasiūlymų vertinimo darbo grupei (2020-04-06 įsakymas Nr. 30-772/20). Vadovautis Susisiekimo pėsčiomis projektų Vilniaus miesto savivaldybėje rengimo ir įgyvendinimo rekomendacijomis (patv. Vilniaus miesto savivaldybės administracijos direktoriaus 2018-12-17 įsak. Nr. 30-3844/18(2.1.1E-TD2). Nurodyti automobilių stovėjimo vietų galimybes lankytojams, užtikrinti lankytojų prieigas nuo automobilių stovėjimo vietų (aikštelių) iki darželio teritorijos (įvertinant suformuotus sklypus).</p> |
| 3.5. | kiti teritorijų planavimo dokumentuose nustatyti reikalavimai (bendruosiuose, specialiuosiuose planuose) | <p>Projektiniai pasiūlymai neturi prieštarauti Vilniaus miesto savivaldybės teritorijos bendrojo plano iki 2015 metų (T00056038), Vandens tiekimo ir nuotekų tvarkymo infrastruktūros plėtros specialiojo plano (T00060570), Energijos rūšies naudojimo šildymui specialiojo plano keitimo (T00059151), Paviršinių nuotekų tvarkymo ir infrastruktūros plėtros specialiojo plano (T00074617), Vilniaus miesto dviračių transporto infrastruktūros plėtros iki 2020 metų programos (T00059150), Vilniaus miesto savivaldybės teritorijos a, b, c kategorijų gatvių ribų nustatymo schemas (T00060113) reikalavimams.</p> |
| 3.6. | su projekto įgyvendinimu susijusi būtina viešosios infrastruktūros plėtra | <p>Sodinti iškertamus medžius keičiančius medžius.</p> |

| | | |
|------|---|---|
| 3.7. | projektinių pasiūlymų vaizdinės informacijos parengimas | Vykdėti Vilniaus miesto savivaldybės administracijos direktoriaus 2019 m. gruodžio 16 d. įsakymo Nr. 30-3178/19 „Dėl projektinių pasiūlymų ir techninio projekto įtraukimo į GIS duomenų bazę ir geoportalą „Vilniaus 3D planas“ reikalavimus. Projektinių pasiūlymų sudėtis pagal STR „Statinio projektavimas, projekto ekspertizė“ 13 priedą. |
|------|---|---|

Aurelija Šlepikaitė, tel. 8 5 211 2877, aurelija.slepikaite@vilnius.lt

Steponas Gilys, tel. 8 5 211 2518, steponas.gilys@vilnius.lt

Lietuvos Respublikos viešojo administravimo įstatymo 36 straipsnis: asmuo turi teisę apskūsti viešojo administravimo subjekto priimtą administracinę procedūros sprendimą savo pasirinkimu administracinių ginčų komisijai arba administraciniam teismui įstatymų nustatyta tvarka.



**VILNIAUS MIESTO SAVIVALDYBĖS ADMINISTRACIJOS
INFRASTRUKTŪROS SKYRIUS**

p. Ievai Puidokaitei
el.p.: i.puidokaite@atamis.lt

2020-08-
I

Nr. A51- /20(3.3.2.26E-INF)

DĖL 2020-08-14 PROTOKOLO Nr.A16-738/20(2.1.76E-INF) IŠRAŠO PATEIKIMO

Siunčiame Jums 2020 m. rugpjūčio 14 d. Vilniaus miesto savivaldybės administracijos Infrastruktūros darbų priežiūros ir inžinerinių statinių projektų ir projektinių pasiūlymų vertinimo darbo grupės posėdžio protokolo Nr. A16-738/20(2.1.76E-INF) išrašą.

PRIDEDAMA. Protokolo išrašas, 1 lapas.

Vedėjas

Virginijus Pauža

Danguolė Emilija Baleišytė, tel. (8 5) 211 2741, el. p. danguole.baleisyte@vilnius.lt



Biudžetinė įstaiga
Kodas 188710061
Duomenys kaupiami ir saugomi
Juridinių asmenų registre

Konstitucijos pr. 3
LT-09601 Vilnius
Tel. (8 5) 211 2155

El. p. savivaldybe@vilnius.lt
www.vilnius.lt



Tikime laisve
1990 KOVO 11



VILNIAUS MIESTO SAVIVALDYBĖS ADMINISTRACIJA

**INFRASTRUKTŪROS DARBŲ PRIEŽIŪROS IR INŽINERINIŲ STATINIŲ PROJEKTŲ IR
PROJEKTINIŲ PASIŪLYMŲ VERTINIMO DARBO GRUPĖS
PASITARIMO PROTOKOLO IŠRAŠAS**

2020-08-14 Nr.A16-738/20/(2.1.76E-INF)

5. SVARSTYTA. Dėl projekto „Mokslo paskirties pastato (vaikų lopšelio-darželio) Pajautos g. 7 statybos projektas“ projektinių pasiūlymų pakartotino svarstymo.

NUTARTA:

5.1. Pritarti projektinių pasiūlymų sprendiniams.

Pasitarimo pirmininkas
Darbo grupės sekretorė

Julius Morkūnas
Danguolė Emilija Baleišytė

Išrašas tikras



Dokumento tikrinimas ir nuorašo spausdinimas

Pasirašyto ADOC dokumento peržiūra

| | |
|-----------------------|---|
| Dokumento statusas | Dokumentas pasirašytas |
| Dokumento pavadinimas | DĖL 2020-08-14 PROTOKOLO Nr.A16-738/20(2.1.76E-INF) IŠRAŠO PATEIKIMO.adoc |

Sudaryto dokumento informacija

| | |
|------------------------|--|
| Pagrindinis dokumentas | lydr+Pajautos 7 +(08.14).docx |
| Priedai | išrašas Pajautos g. 7 (08.14).docx |
| Dokumento tipas | Institucijų rengiami dokumentai (ADOC GeDOC) |

Pasirašomieji metaduomenys

| | |
|-----------------------|--|
| Dokumento pavadinimas | DĖL 2020-08-14 PROTOKOLO Nr.A16-738/20(2.1.76E-INF) IŠRAŠO PATEIKIMO |
| Statusas | juridinis asmuo |
| Sudarytojas | Vilniaus miesto savivaldybė |
| Kodas | 188710061 |
| Adresas | Konstitucijos pr. 3, LT-09601, Vilnius |

Pasirašiusių asmenų parašai

| | |
|-------------------|-------------------------------------|
| Vardas ir pavardė | LINAS,BARTUSEVIČIUS |
| Pasirašymo laikas | 2020-08-17T11:32:23Z |
| El. parašas | <input checked="" type="checkbox"/> |

Elektroninis parašas

| | |
|--------------------|--|
| Sertifikatas | SERIALNUMBER=PNOLT-38401100619, GIVENNAME=LINAS, SURNAME=BARTUSEVIČIUS, CN="LINAS,BARTUSEVIČIUS", C=LT |
| Sertifikatą išdavė | CN=EID-SK 2016, OID.2.5.4.97=NTREE-10747013, O=AS Sertifitseerimiskeskus, C=EE |
| Galioja nuo | 2019-08-30 17:52:14 |
| Galioja iki | 2024-08-28 23:59:59 |

Laiko žyma

| | |
|--------------------|---------------------|
| Laiko žymos laikas | 2020-08-17 11:32:43 |
|--------------------|---------------------|

| | |
|-------------------|-------------------------------------|
| Vardas ir pavardė | VIRGINIJUS PAUŽA |
| Pasirašymo laikas | 2020-08-17T12:02:37Z |
| El. parašas | <input checked="" type="checkbox"/> |

Elektroninis parašas

| | |
|--------------------|--|
| Sertifikatas | SERIALNUMBER=165963, GIVENNAME=VIRGINIJUS, SURNAME=PAUŽA, CN=VIRGINIJUS PAUŽA, O=Vilniaus miesto savivaldybės administracija, C=LT, EMAILADDRESS=virginijus.pauza@vilnius.lt, T=Departamento direktorius |
| Sertifikatą išdavė | CN=ADIC CA-A, O=Asmens dokumentu israsymo centras prie LR VRM, OID.2.5.4.97=188778315, C=LT |
| Galioja nuo | 2017-11-17 10:04:02 |
| Galioja iki | 2020-11-16 10:04:02 |

Laiko žyma

| | |
|--------------------|---------------------|
| Laiko žymos laikas | 2020-08-17 12:02:48 |
|--------------------|---------------------|

| | |
|-------------------|-------------------------------------|
| Vardas ir pavardė | Dokumentų valdymo sistema Avilyš |
| Pasirašymo laikas | 2020-08-17T12:36:59Z |
| El. parašas | <input checked="" type="checkbox"/> |

Elektroninis parašas

| | |
|--------------------|--|
| Sertifikatas | CN=Dokumentų valdymo sistema Avilyš, O="Vilniaus miesto savivaldybės administracija, į.k.188710061", L=Vilnius, ST=Lithuania, C=LT |
| Sertifikatą išdavė | CN=RCSC IssuingCA, O=VI Registru centras - i.k. 124110246, OU=RCSC, C=LT |
| Galioja nuo | 2018-12-27 14:17:37 |
| Galioja iki | 2021-12-26 14:17:37 |

Tikrinti naują dokumentą

| viršų



STATINIO PROJEKTO BYLOS (SEGTUVO) SUDĖTIES ŽINIARAŠTIS

| Dokumento žymuo | Lapų sk. | Laida | Dokumento pavadinimas | Pastabos |
|---------------------------|----------|-------|---|----------|
| Dokumentai: | | | | |
| AT-20A-1614-XX-PP-BDŽ | 1 | 0 | Bylos dokumentų žiniaraštis | |
| AT-20A-1614-XX-PP-AR | 4 | 0 | Aiškinamasis raštas | |
| Brėžiniai: | | | | |
| AT-20A-1614-00-PP-SP.B-01 | 1 | 0 | Sklypo planas | |
| AT-20A-1614-00-PP-SP.B-02 | 1 | 0 | Esamų ir naujai projektuojamų taku schema | |
| AT-20A-1614-01-PP-SA.B-01 | 1 | 0 | I aukšto planas | |
| AT-20A-1614-01-PP-SA.B-02 | 1 | 0 | I aukšto planas. II etapas | |
| AT-20A-1614-01-PP-SA.B-03 | 1 | 0 | II aukšto planas | |
| AT-20A-1614-01-PP-SA.B-04 | 1 | 0 | II aukšto planas. II etapas | |
| AT-20A-1614-01-PP-SA.B-05 | 1 | 0 | Rūsio planas | |
| AT-20A-1614-01-PP-SA.B-06 | 1 | 0 | Stogo planas | |
| AT-20A-1614-01-PP-SA.B-07 | 1 | 0 | Fasadai | |
| AT-20A-1614-01-PP-SA.B-08 | 1 | 0 | Fasadai. II etapas | |
| AT-20A-1614-01-PP-SA.B-09 | 1 | 0 | Pjūviai | |
| AT-20A-1614-01-PP-SA.B-10 | 1 | 0 | Išorės 3D vaizdai | |
| AT-20A-1614-01-PP-SA.B-11 | 1 | 0 | Vidaus 3D vaizdai | |

| | | | | | |
|-------------------------------|---|---|--|-----------------------|------|
| 0 | 2020-09-10 | Visuomenės informavimui | | | |
| Laida | Išleidimo data | Laidos statusas. Keitimo priežastis (jei taikoma) | | | |
| KVAL. PATV. DOK. NR. |  Žirmūnų g.139-321, Vilnius Tel.: (8~5) 272 83 34 | | STATINIO PROJEKTO PAVADINIMAS Mokslo paskirties pastato, Pajautos g. 7, Vilnius, statybos projektas | | |
| A1987 | PV | Ieva Puidokaitė | DOKUMENTO PAVADINIMAS | LAIDA | |
| A1906 | SP PDV | Sigita Kėblienė | | | |
| A1939 | SA PDV | Gražvydas Sabaliauskas | | | |
| | | | Bylos dokumentų žiniaraštis | 0 | |
| KALBOS TRUMP. LT | STATYTOJAS IR (ARBA) UŽSAKOVAS | | DOKUMENTO ŽYMUO | LAPAS | LAPŲ |
| | Vilniaus miesto savivaldybė | | | AT-20A-1614-XX-PP-BDŽ | 1 |

AIŠKINAMASIS RAŠTAS

1. BENDRIEJI DUOMENYS, ESAMA BŪKLĖ

1.1. Bendrieji duomenys

PROJEKTO PAVADINIMAS – „Mokslo paskirties pastato, Pajautos g. 7, Vilnius, statybos projektas“;

STATYBOS VIETA – Pajautos g. 7, Vilniaus miesto sav. (žemės sklypo unikalus Nr. 4400-5012-9130);

ŽEMĖS SKLYPO PLOTAS: 1,0603ha

STATYTOJAS (UŽSAKOVAS) – Vilniaus miesto savivaldybė;

STATYBOS RŪŠIS – Nauja statyba;

STATINIO KATEGORIJA – ypatingas statinys;

STATINIŲ GRUPĖS – ne gyvenamieji statiniai, kiti statiniai;

STATINIŲ POGRUPIS – Mokslo paskirties pastatai [7.11],

STATINIO PROJEKTO ETAPAS: Projektiniai pasiūlymai;

PROJEKTO PARENGIMO LAIKAS – 2020m.

Objekto vieta

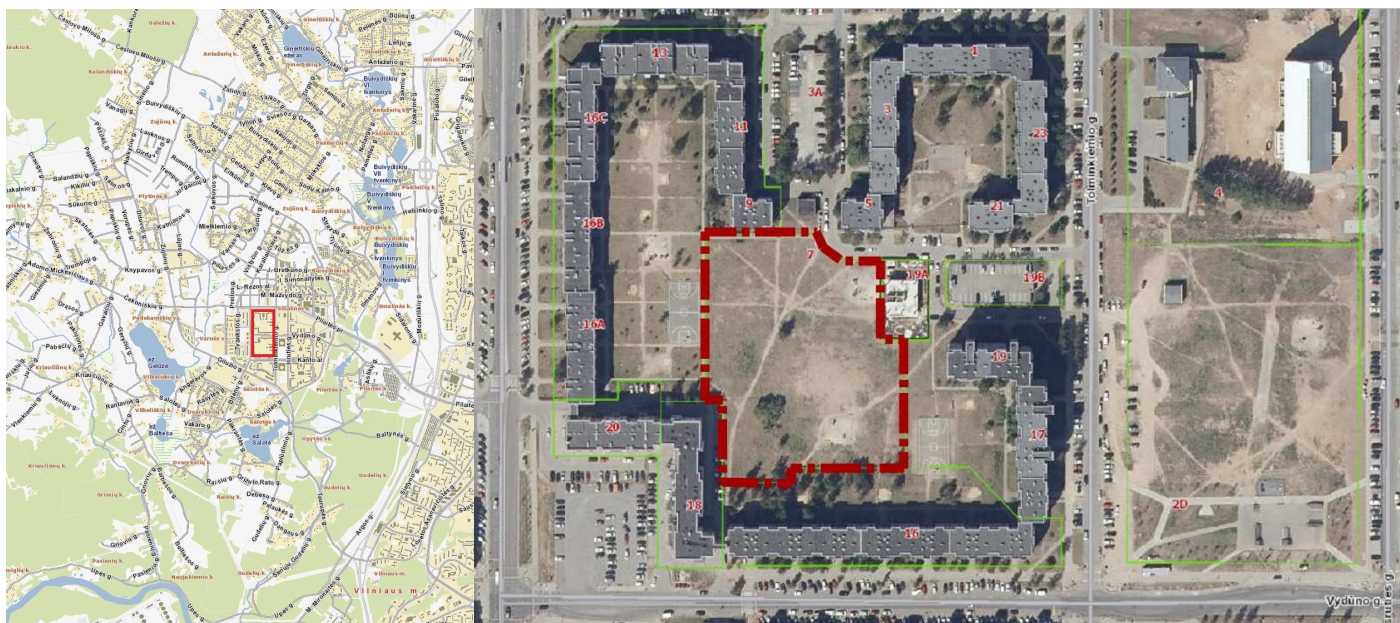

| | | | | | |
|-------------------------------|--|---|-----------------------|-------------------------------|------|
| 0 | 2020-09-10 | Visuomenės informavimui | | | |
| Laida | Išleidimo data | Laidos statusas. Keitimo priežastis (jei taikoma) | | | |
| KVAL. PATV. DOK. NR. |  Žirmūnų g.139-321, Vilnius Tel.: (8~5) 272 83 34 | | | STATINIO PROJEKTO PAVADINIMAS | |
| A1987 | PV | Ieva Puidokaitė | DOKUMENTO PAVADINIMAS | LAIDA | |
| A1906 | SP PDV | Sigita Kėblienė | | | |
| A1939 | SA PDV | Gražvydas Sabaliauskas | | | |
| KALBOS TRUMP. LT | STATYTOJAS IR (ARBA) UŽSAKOVAS | | DOKUMENTO ŽYMUO | LAPAS | LAPŲ |
| | Vilniaus miesto savivaldybė | | AT-20A-1614-XX-PP-AR | 1 | 4 |

1.2. Esama būklė

Sklypas yra vakarinėje Vilniaus miesto dalyje, Pilaitės mikrorajone, tarp Karaliaučiaus, Vydūno, Tolminkiemio ir Pajautos gatvių, iš visų pusių apsuptas daugiabučiais gyvenamaisiais pastatais.

Sklypas neužstatytas, lygaus reljefo (per visą sklypą yra 2m aukščio perkritimas), auga 18 medžių. Šiuo metu yra įrengtos dvi vaikų žaidimo aikštelės, taip pat išmindyti takai. Rytinė kraštinė ribojasi su sklypu, kuriame nebaigtos statybos. Sklypą kerta elektros, vandentiekio tinklai.

Žemės paskirtis – kita, naudojimo būdas – Visuomeninės paskirties.

Esama situacija



1.3. Gamtos ir kultūros vertybių išsaugojimas

Atlikta teritorijos medžių taksacija. Dauguma medžių pažeisti, vienas nudžiūvęs. Todėl bus numatomas atskiras medžių vertinimas ir jų tvarkymo sprendiniai. Taip pat numatomas teritorijos apželdinimas medžiais, krūmais, gėlynais.

Su kultūros paveldu susijusių objektų nagrinėjamam sklype nėra, todėl sprendiniais nėra nagrinėjamas.

2. PROJEKTINIAI SPRENDINIAI

2.1. Susisiekimas

Patekimas iki sklypo projektuojamas įvažiavimas iš Tolminkiemio g., tarp gyvenamųjų namų Tolminkiemio g.19 ir Tolminkiemio g.21 esančiu privažiavimu, taip pat iš Pajautos gatvės. Įvažiavimas į sklypą projektuojamas šiaurrietiniame sklypo kampe. Numatomos dvi aikštelės – darbuotojų automobilių stovėjimo ir aptarnavimo. Tėvų transportas į kvartalo vidų nebus įleidžiamas. Tam numatyta įrengti „kiss and ride“ vietas stovėjimo aikštelėje, esančioje Vydūno ir Karaliaučiaus gatvių sankirtoje. Taip pat numatomas priešgaisrinis įvažiavimas iš pietinės sklypo pusės, iš Vydūno gatvės pusės. Projektuojami

| DOKUMENTO ŽYMUO | LAPAS | LAPŲ | LAIDA |
|----------------------|-------|------|-------|
| AT-20A-1614-XX-PP-AR | 2 | 4 | 0 |

pėsčiųjų takai integruojami į esamą takų sistemą. Jeigu tam tikri takai patenka į užtvėriamą sklypo dalį, tai jie bus apvedami, nepanaikinant nusistovėjusių trasų.

2.2. Sklypo planas

Vaikų darželio pastatas projektuojamas sklypo centrinėje dalyje, U plano formos, todėl suformuojamas vidinis kiemelis. Administracinis korpusas orientuotas į šiaurę, grupės – rytų, pietų ir vakarų kryptimis. Įvažiavus į sklypą, šiaurrytiniame sklypo kampe, projektuojama automobilių stovėjimo aikštelė. Arčiau pastato numatyta aptarnavimo aikštelė. Šiaurinėje sklypo dalyje taip pat projektuojama žaidimų aikštelė su gumos granulių (ar panašia) danga, paspirtukų/dviračių važinėjimo trasa su kelių eismo ženklais, skirta mokintis ir saugaus eismo pagrindų.

Grupių žaidimų aikštelės numatytos sklypo pietinėje pusėje. Kiekvienai aikštelei projektuojamos stoginės-pavėsinės su lauko sandėliukais, taip pat visas reikalingas žaidimų aikštelių inventorių (sūpynės, smėlio dėžės ir kt.). Tarpusavyje aikštelės atskirtos gyvatvorėmis ar kitokiais atitvarais. Želdynais taip pat numatoma vizualiai atitverti vidinę teritoriją nuo esamų ir projektuojamų stovėjimo aikštelių, taip pat elektros skydinių ir šilumos punkto pastato.

Pagal STR 2.06.04:2011 „Gatvės. Bendrieji reikalavimai.“ VIII skyriaus, 30 lentelės p.10.4, darželiams numatoma 1 vieta 40 vaikų. Projektuojamas darželis iki 320 vaikų. $320/40=8$ stovėjimo vietos. Prie pastato numatyta įrengti 8 stovėjimo vietas, iš kurių 1 skirta elektromobiliams įkrauti, taip pat neįgaliųjų stovėjimo vieta. Neįgaliesiems taip pat numatoma išleidimo aikštelė arčiau pastato numatomoje aptarnavimo aikštelėje. Taip pat prie įėjimo numatyta įrengti dviračių laikymo vietas.

Visa teritorija aptveriamą, numatomas teritorijos ties pastatu apšvietimas, vaizdo stebėjimas, eismo ženklavimas. Tvorą tvėriama ne ant sklypo ribos – atsižvelgiant į esamą situaciją, tam tikrose vietose tvora bus atitrukta į sklypo vidų. Taip siekiama išlaikyti esamas pėsčiųjų takų ryšius.

Daugiau sprendinių pateikta grafinėje dalyje.

2.2.1. Bendrieji sklypo rodikliai

| Rodiklio pavadinimas | Mato vnt. | I etapas | II etapas |
|-------------------------------|-----------|----------|-----------|
| Sklypo plotas | ha | 1,0603 | 1,0603 |
| Sklypo užstatymo intensyvumas | % | 29 | 31 |
| Sklypo užstatymo tankumas | % | 17 | 20 |
| Apželdintas sklypo plotas | % | 55 | 50 |
| Automobilių stovėjimo vietos | vnt. | 8 | 8 |

2.3. Statinio architektūra

Sklypo centrinėje dalyje projektuojamas 2 aukštų su rūsiu, darželio pastatas. Bendras projektuojamo pastato plotas ~ 3250m², iš jų ~1700m² grupių patalpų. Grupės numatomos abiejuose pastato aukštuose. Pirmame aukšte numatytos virtuvės, skalbyklos patalpos su tiesioginiu patekimu iš lauko, taip pat sargo

| DOKUMENTO ŽYMUO | LAPAS | LAPŲ | LAIDA |
|----------------------|-------|------|-------|
| AT-20A-1614-XX-PP-AR | 3 | 4 | 0 |

patalpa, ūkio dirbtuvės, sporto/aktų salė ir pagalbinės patalpos. Sporto/aktų salė suprojektuota atgręžta į vidinį kiemą, kad esant šiltuoju sezonu renginiai galėtų vykti tiek viduje tiek lauke. Taip pat numatyta galimybė apjungti šias patalpas. Administracinės patalpos suprojektuotos antrame aukšte. Baseino patalpos numatytos taip, kad būtų galima jas įrengti antru statybų etapu.

Šiaurinėje sklypo pusėje suprojektuotas centrinis tūris, kuriame yra visos darželių aptarnaujančios patalpos. Prie šio tūrio iš šonų priglauti grupių blokų tūriai. Taip suformuojamas U formos užstatymas su vidiniu kiemeliu.

Patekimas į grupes numatomas per stiklinį koridorių, kuris atgręžtas į vidinį kiemą. Grupių blokai susideda iš: persirengimo zonos su spintelėmis, virtuvėlės, sanitarinio mazgo ir grupės žaidimo/miegojimo patalpa. Šis blokas suprojektuotas taip, kad miegančius vaikus būtų galimybė atskirti nuo kitų erdvių. Grupės atgręžtos rytų, pietų ir vakarų kryptimis. Kiekviename sanitariniame mazge numatyta po vieną kabiną pritaikyta neįgaliesiems.

Pagrindinis įėjimas numatytas šiaurinėje kraštinėje. Suformuotas erdvus holas, iš kurio patenkama į aktų/sporto salę, baseino zoną, administracines patalpas ir grupes. Pastate suprojektuotos 4 atskiros laiptinės su atskirais įėjimais iš lauko. Neįgaliesiems judėti per aukštus numatomas liftas.

Rūsysis numatomas tik po dalimi pastato, jame numatomos techninės patalpos skirtos pastato inžinerinėms sistemoms ir baseinui.

2.3.1. Projektuojamo mokslo paskirties pastato bendrieji statinio rodikliai:

| Rodiklio pavadinimas | Mato vienetas | I etapas | II etapas |
|----------------------|----------------|-----------|-----------|
| Bendrasis plotas | m ² | 3035,00 | 3366,00 |
| Pagrindinis plotas | m ² | 2235,00 | 2425,00 |
| Pagalbinis | m ² | 800,00 | 941,00 |
| Pastato tūris | m ³ | 14500 | 15720 |
| Aukštų skaičius | vnt. | 2+rūsysis | 2+rūsysis |
| Pastato aukštis | m | 8,00m | 8,00m |

| DOKUMENTO ŽYMUO | LAPAS | LAPŲ | LAIDA |
|----------------------|-------|------|-------|
| AT-20A-1614-XX-PP-AR | 4 | 4 | 0 |

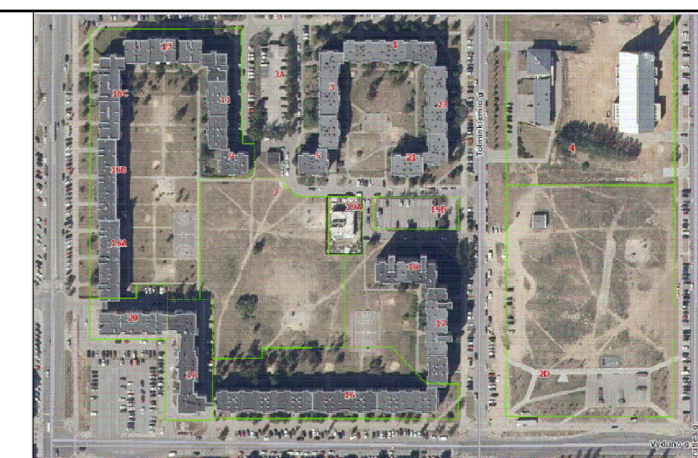
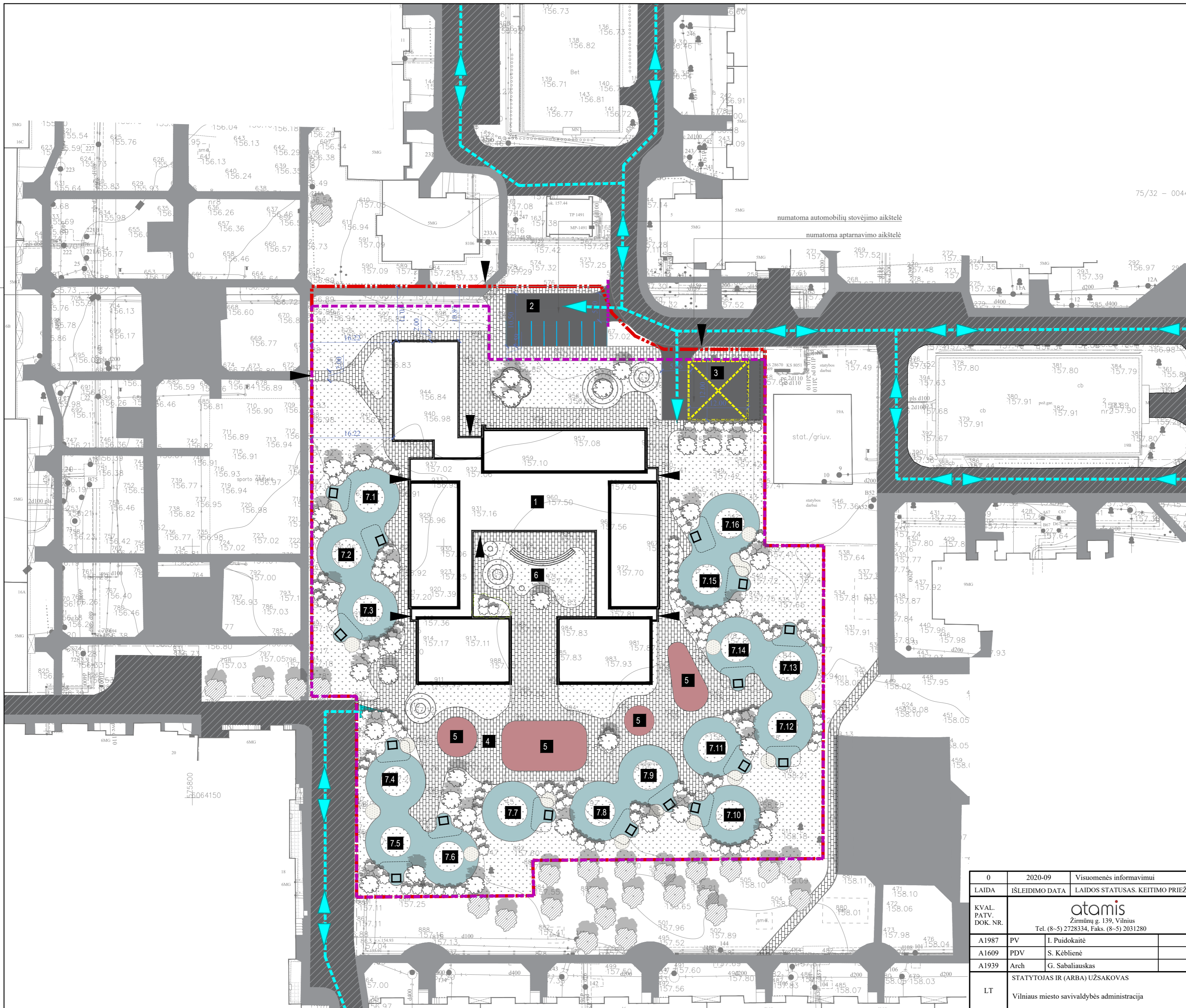

- SUTARTINIAI ŽYMĖJIMAI**
- Sklypo riba
 - Projektuojami pastatai
 - Esami pastatai
 - Esama asfaltbetonio danga
 - Esama šaligatvio plytelių danga
 - Demontuojama šaligatvio plytelių danga
 - naikinami išminti takai
 - Projektuojama asfaltbetonio danga
 - Projektuojama betoninių trinkelinių danga
 - Sėjama veja
 - Projektuojama gumos granuliu danga
 - Projektuojama WPC lentų danga
 - Projektuojama priešgaisrinio automobilio apsisukimo aikštelė
 - Atvykimo schema
 - Projektuojama teritorijos tvora
 - Tinklų apsaugos zonos
 - Projektuojama automobilių stovėjimo vieta
 - ▲ Įėjimas
 - Esamas medis
 - Projektu numatomas medis
 - Projektu numatomas krūmas

- EKSPLIKACIJA**
- | | |
|------|---|
| 1 | Projektuojamas darželio pastatas |
| 2 | Automobilių stovėjimo aikštelė |
| 3 | Aptarnavimo aikštelė |
| 4 | Paspirtukų/dviračių takas, saugaus eismo aikštelė |
| 5 | Žaidimų aikštelė |
| 6 | Vidinis kiemas, terasa |
| 7.1 | Grupės žaidimų aikštelė su stogine |
| 7.2 | Grupės žaidimų aikštelė su stogine |
| 7.3 | Grupės žaidimų aikštelė su stogine |
| 7.4 | Grupės žaidimų aikštelė su stogine |
| 7.5 | Grupės žaidimų aikštelė su stogine |
| 7.6 | Grupės žaidimų aikštelė su stogine |
| 7.7 | Grupės žaidimų aikštelė su stogine |
| 7.8 | Grupės žaidimų aikštelė su stogine |
| 7.9 | Grupės žaidimų aikštelė su stogine |
| 7.10 | Grupės žaidimų aikštelė su stogine |
| 7.11 | Grupės žaidimų aikštelė su stogine |
| 7.12 | Grupės žaidimų aikštelė su stogine |
| 7.13 | Grupės žaidimų aikštelė su stogine |
| 7.14 | Grupės žaidimų aikštelė su stogine |
| 7.15 | Grupės žaidimų aikštelė su stogine |
| 7.16 | Grupės žaidimų aikštelė su stogine |

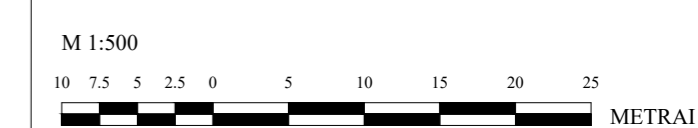

| | | | |
|---|--|---|---|
| 0 | 2020-09 | Visuomenės informavimui | |
| LAIDA | IŠLEIDIMO DATA | LAIDOS STATUSAS, KEITIMO PRIEŽASTIS (JEI TAIKOMA) | |
| KVAL. PATV. DOK. NR. | Žirmūnų g. 139, Vilnius Tel. (8-5) 2728334, Faks. (8-5) 2031280 | | STATINIO PROJEKO PAVADINIMAS |
| A1987 | PV | I. Puidokaitė | Mokslų paskirties pastato, Pajautos g. 7, Vilnius, statybos projektas |
| A1609 | PDV | S. Kėblienė | STATINIO NUMERIS IR PAVADINIMAS, DOKUMENTO PAVADINIMAS |
| A1939 | Arch | G. Sabaliauskas | 00-Sklypo planas Sklypo plano schema |
| LT | STATYTOJAS IR (ARBA) UŽSAKOVAS | | DOKUMENTO ŽYMUO |
| Vilniaus miesto savivaldybės administracija | | AT-20A-1614-00-SP-B.01 | M1:1000 |
| | | LAI DA LAPAS LAPŲ | |
| | | 0 | 1 1 |

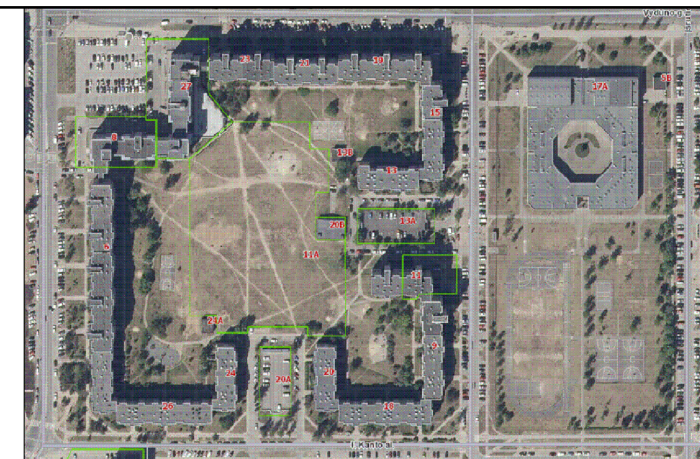
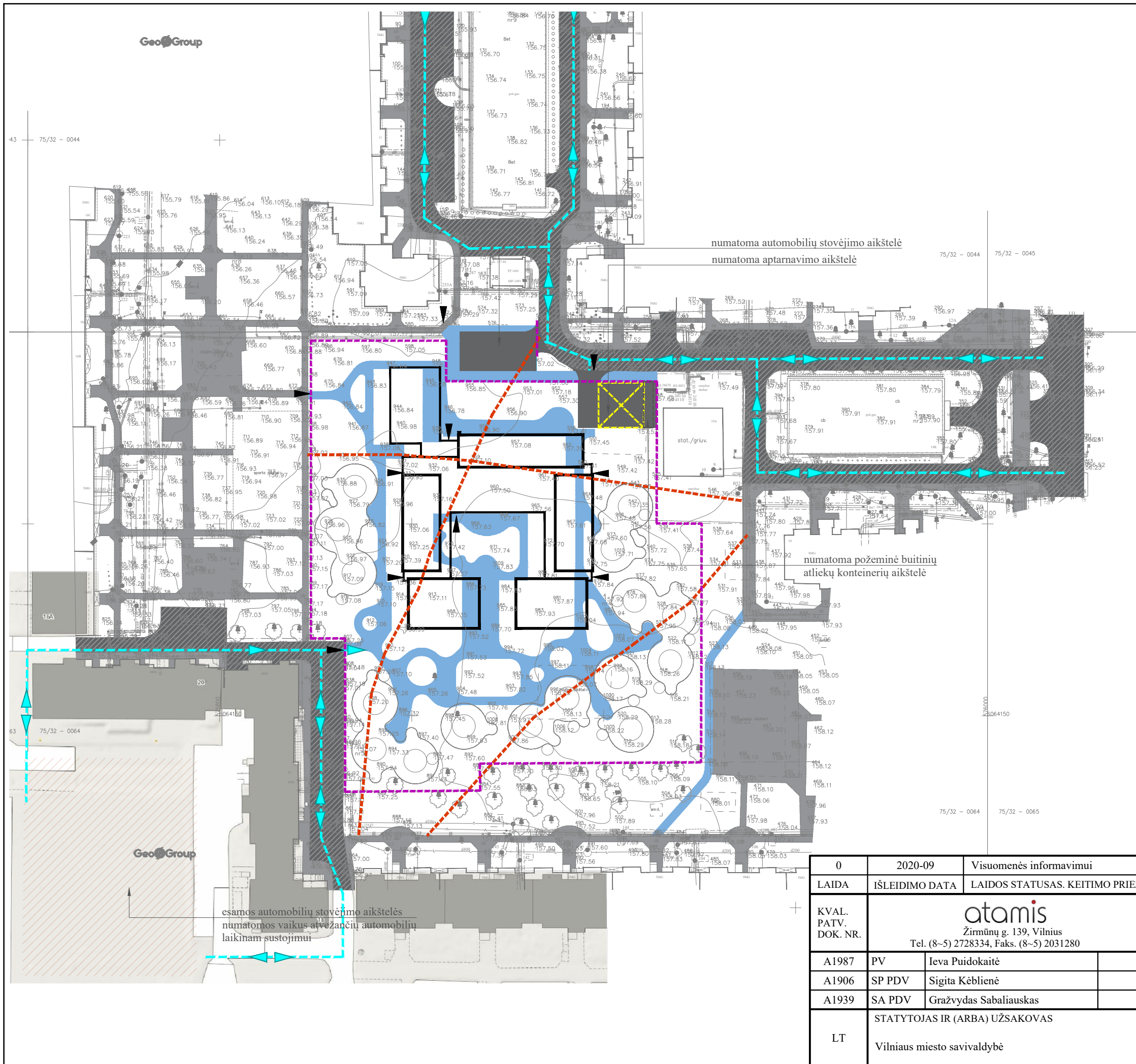

- SUTARTINIAI ŽYMĖJIMAI**
- Projektuojami pastatai
 - Esami pastatai
 - Esama asfaltbetonio danga
 - Esama šaligatvio plytelių danga
 - Demontuojama šaligatvio plytelių danga
 - naikinami išminti takai
 - Projektuojama asfaltbetonio danga
 - Projektuojama betoninių trinkelų danga
 - Projektuojama priešgaisrinio automobilio apsisukimo aikštelė
 - Atvykimo schema
 - Projektuojama teritorijos tvora
 - Įėjimas

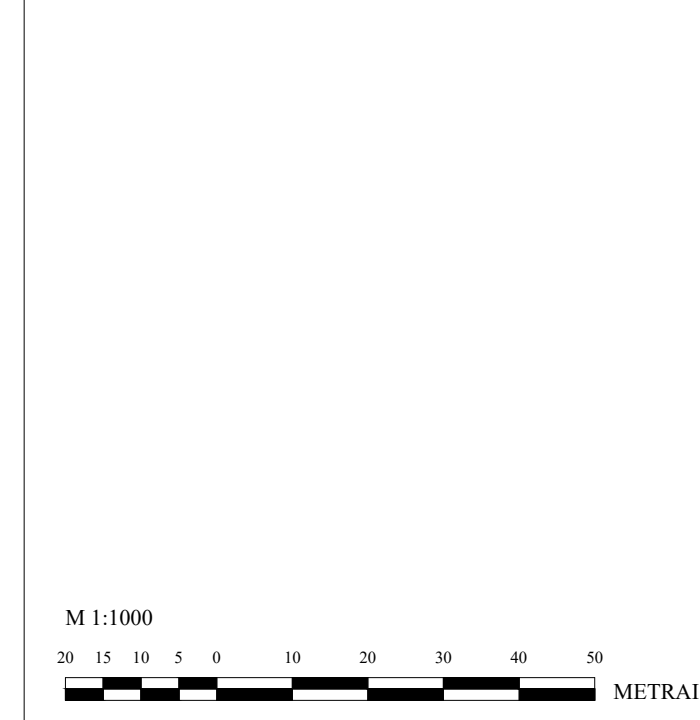

| | | | | | |
|----------------------|--|---|---|-------|------|
| 0 | 2020-09 | Visuomenės informavimui | | | |
| LAIDA | IŠLEIDIMO DATA | LAIDOS STATUSAS. KEITIMO PRIEŽASTIS (JEI TAIKOMA) | | | |
| KVAL. PATV. DOK. NR. | Žirmūnų g. 139, Vilnius Tel. (8-5) 2728334, Faks. (8-5) 2031280 | | STATINIO PROJEKO PAVADINIMAS | | |
| | | | Mokslų paskirties pastato, Pajautos g. 7, Vilnius, statybos projektas | | |
| | | | STATINIO NUMERIS IR PAVADINIMAS, DOKUMENTO PAVADINIMAS | | |
| A1987 | PV | Ieva Puidokaitė | 00-Sklypo planas | | |
| A1906 | SP PDV | Sigita Kėblienė | Esamų ir naujai projektuojamų takų schema | | |
| A1939 | SA PDV | Gražvydas Sabaliauskas | M1:500 | | |
| LT | STATYTOJAS IR (ARBA) UŽSAKOVAS | | DOKUMENTO ŽYMUO | | |
| | Vilniaus miesto savivaldybė | | AT-20A-1614-00-PP-SP.B.02 | | |
| | | | LAIDA | LAPAS | LAPŲ |
| | | | 0 | 1 | 1 |



1 1 aukštas
1 : 200

PATALPŲ PASKIRTIS

- Administracinės patalpos
- Aktų salės patalpos
- Grupės patalpos
- Pagalbinės patalpos
- Skalbyklos patalpos
- Virtuvės patalpos

| 1 Aukšto patalpų žiniaraštis | | |
|------------------------------|---------------------------------|---------|
| Nr. | Pavadinimas | Plotas |
| 1-1 | Tambūras | 12.79 |
| 1-2 | Tambūras | 5.72 |
| 1-3 | Tambūras | 5.72 |
| 1-4 | Tambūras | 5.72 |
| 1-5 | Tambūras | 7.26 |
| 1-6 | Holas/koridorius | 280.78 |
| 1-7 | San. mazgas | 3.53 |
| 1-8 | San. mazgas | 4.93 |
| 1-9 | Mamos ir vaiko kambarys | 4.89 |
| 1-10 | Sandėlis | 3.19 |
| 1-11 | San. mazgas | 5.10 |
| 1-14 | Sandėlis | 17.00 |
| 1-15 | Aktų salė | 200.10 |
| 1-16 | Dietisto kabinetas | 8.60 |
| 1-17 | Direktoriaus pavaduotojas ūkiui | 10.52 |
| 1-18 | Susirinkimų patalpa | 16.96 |
| 1-19 | Skalbykla | 52.12 |
| 1-20 | Sargo patalpa | 8.52 |
| 1-21.1 | Koridorius | 16.01 |
| 1-21.2 | Buitinės/poilsio patalpos | 3.70 |
| 1-21.3 | Sausų produktų sandėlis | 3.75 |
| 1-21.4 | Valytojos patalpa | 3.10 |
| 1-21.5 | Virtuvė | 63.08 |
| 1-21.6 | Daržovių sandėlis | 7.77 |
| 1-21.7 | Kabinetas | 6.02 |
| 1-1.1 | Grupė | 83.24 |
| 1-1.2 | Virtuvėlė | 4.26 |
| 1-1.3 | San. mazgas | 14.61 |
| 1-2.1 | Grupė | 83.24 |
| 1-2.2 | Virtuvėlė | 4.26 |
| 1-2.3 | San. mazgas | 14.61 |
| 1-3.1 | Grupė | 82.71 |
| 1-3.2 | Virtuvėlė | 4.52 |
| 1-3.3 | San. mazgas | 14.59 |
| 1-4.1 | Grupė | 82.71 |
| 1-4.2 | Virtuvėlė | 4.52 |
| 1-4.3 | San. mazgas | 14.59 |
| 1-5.1 | Grupė | 82.61 |
| 1-5.2 | Virtuvėlė | 4.48 |
| 1-5.3 | San. mazgas | 14.44 |
| 1-6.1 | Grupė | 82.61 |
| 1-6.2 | Virtuvėlė | 4.48 |
| 1-6.3 | San. mazgas | 14.44 |
| 1-7.1 | Grupė | 83.24 |
| 1-7.2 | Virtuvėlė | 4.26 |
| 1-7.3 | San. mazgas | 14.61 |
| 1-8.1 | Grupė | 83.24 |
| 1-8.2 | Virtuvėlė | 4.26 |
| 1-8.3 | San. mazgas | 14.61 |
| L0.1 | Laiptinė | 8.99 |
| L1.1 | Laiptinė | 18.20 |
| L2.1 | Laiptinė | 12.90 |
| L3.1 | Laiptinė | 12.90 |
| L4.1 | Laiptinė | 12.91 |
| Viso | | 65.90 |
| | | 1637.85 |

PASTABOS

- Grindys su apdaila aukštesnė įrengiamos viename lygyje. Pastato ±0,00=XXX,00 absoliučiai altitudai.
- Pakeitimus derinti su projekto autoriais ir statytoju.

PASTATO PRITAIKYMAS ŽMONĖMS SU NEGALIA JUDĖJIMU (ŽN)

- Visų durų, pro kurias galimas žmonių su negalia judėjimas, laisvas praėjimo plotis turi būti ne mažiau kaip 850mm.
- Lauko įėjimų į pastatą stiklinės durys ir vidaus stiklo pertvarų durys/pertvaros turi būti pažymėtos ryškia juosta 1,2-1,6m aukštyje nuo grindų paviršiaus.

| | | | | |
|--------------|--|-----------------------------|---|------------|
| 0 | 2020-09 | Visuomenės informavimui | APRAŠYMAS | |
| LAIDA | DATA | | PROJEKTO PAVADINIMAS | |
| ATESTATO NR. | atamis Žirmūnų g. 139-321, Vilnius, Tel.: (8-5) 272.83.34 | | Mokslų paskirties pastato, Pajautos g. 7, Vilnius, statybos projektas | |
| A1987 | SPV | Ieva Puidokaitė | BREŽINIO PAVADINIMAS | LAIDA |
| A1939 | PDV SA | Gražvydas Sabaliauskas | I aukšto planas M1:200 | 0 |
| LT | STATYTOJAS | VILNIAUS MIESTO SAVIVALDYBĖ | ŽYMUO | LAPAS LAPŲ |
| | | | AT-20A-1614-01-PP-SA.B-01 | 1 1 |

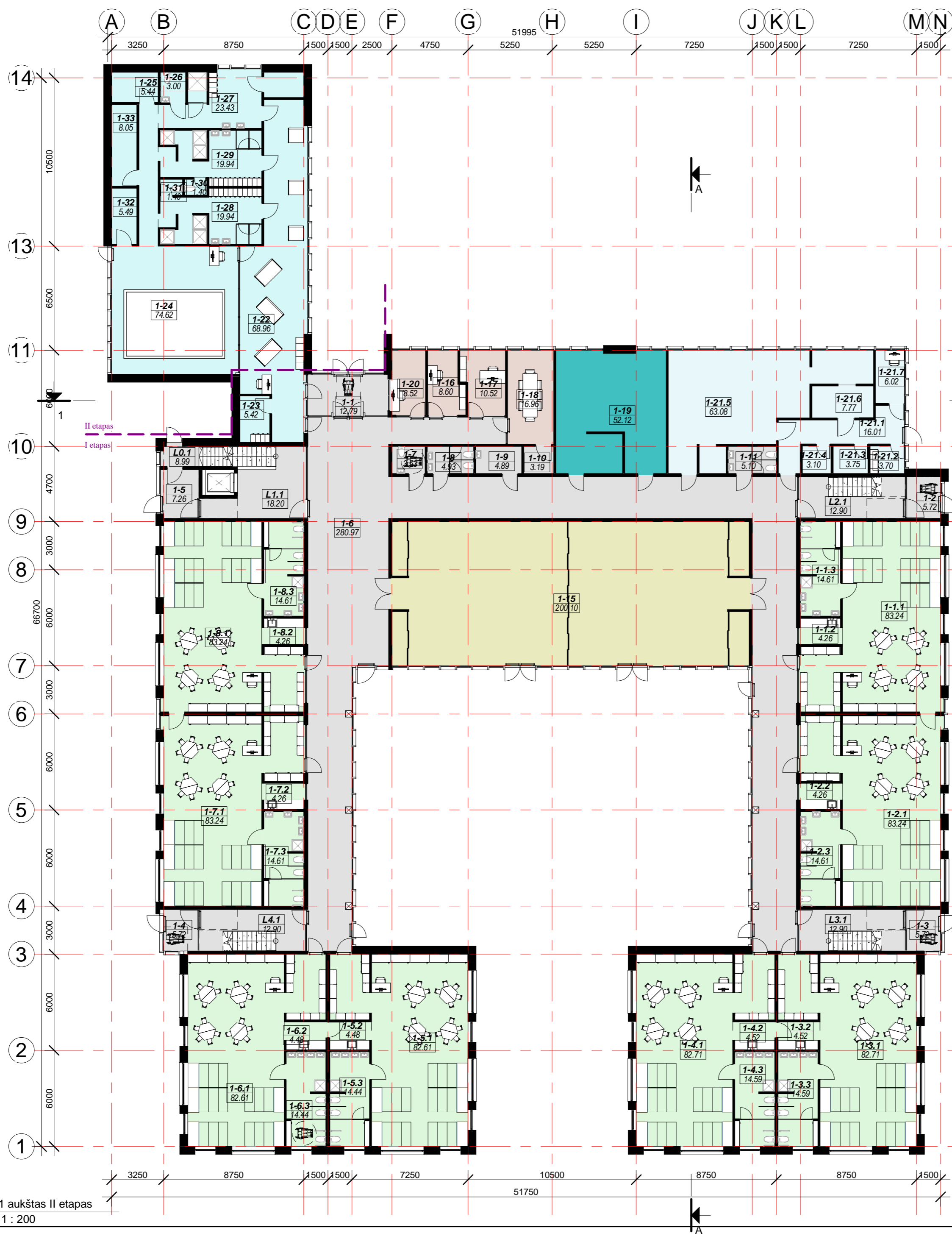

- PATALPŲ PASKIRTIS
- Administracinės patalpos
 - Aktų salės patalpos
 - Baseino patalpos
 - Grupės patalpos
 - Pagalbinės patalpos
 - Skalbyklos patalpos
 - Virtuvės patalpos

| 1 Aukšto patalpų žiniaraštis. II etapas | | |
|---|-------------------------------------|---------|
| Nr. | Pavadinimas | Plotas |
| 1-1 | Tambūras | 12.79 |
| 1-2 | Tambūras | 5.72 |
| 1-3 | Tambūras | 5.72 |
| 1-4 | Tambūras | 5.72 |
| 1-5 | Tambūras | 7.26 |
| 1-6 | Holas/koridorius | 280.97 |
| 1-7 | San. mazgas | 3.53 |
| 1-8 | San. mazgas | 4.93 |
| 1-9 | Mamos ir vaiko kambarys | 4.89 |
| 1-10 | Sandėlis | 3.19 |
| 1-11 | San. mazgas | 5.10 |
| | | 339.81 |
| 1-15 | Aktų salė | 200.10 |
| 1-16 | Dietisto kabinetas | 8.60 |
| 1-17 | Direktoriaus pavaduotojas ūkiui | 10.52 |
| 1-18 | Susirinkimų patalpa | 16.96 |
| 1-19 | Skalbykla | 52.12 |
| 1-20 | Sargo patalpa | 8.52 |
| | | 296.82 |
| 1-21.1 | Koridorius | 16.01 |
| 1-21.2 | Buitinės/poilsio patalpos | 3.70 |
| 1-21.3 | Sausų produktų sandėlis | 3.75 |
| 1-21.4 | Valytojos patalpa | 3.10 |
| 1-21.5 | Virtuvė | 63.08 |
| 1-21.6 | Daržovių sandėlis | 7.77 |
| 1-21.7 | Kabinetas | 6.02 |
| | | 103.42 |
| 1-22 | Batų nusiavimo patalpa/ Laukiamasis | 68.96 |
| 1-23 | Trenerio zona | 5.42 |
| 1-24 | Baseino patalpa | 74.62 |
| 1-25 | Valytojos patalpa | 5.44 |
| 1-26 | San. mazgas | 3.00 |
| 1-27 | Persirengimo patalpa | 23.43 |
| 1-28 | Persirengimo patalpa (M) | 19.94 |
| 1-29 | Persirengimo patalpa (V) | 19.94 |
| 1-30 | San. mazgas (V) | 1.40 |
| 1-31 | San. mazgas (M) | 1.40 |
| 1-32 | Sandėlis | 5.49 |
| 1-33 | Ventikamera | 8.05 |
| | | 237.10 |
| 1-1.1 | Grupė | 83.24 |
| 1-1.2 | Virtuvėlė | 4.26 |
| 1-1.3 | San. mazgas | 14.61 |
| | | 102.10 |
| 1-2.1 | Grupė | 83.24 |
| 1-2.2 | Virtuvėlė | 4.26 |
| 1-2.3 | San. mazgas | 14.61 |
| | | 102.10 |
| 1-3.1 | Grupė | 82.71 |
| 1-3.2 | Virtuvėlė | 4.52 |
| 1-3.3 | San. mazgas | 14.59 |
| | | 101.81 |
| 1-4.1 | Grupė | 82.71 |
| 1-4.2 | Virtuvė | 4.52 |
| 1-4.3 | San. mazgas | 14.59 |
| | | 101.81 |
| 1-5.1 | Grupė | 82.61 |
| 1-5.2 | Virtuvėlė | 4.48 |
| 1-5.3 | San. mazgas | 14.44 |
| | | 101.52 |
| 1-6.1 | Grupė | 82.61 |
| 1-6.2 | Virtuvėlė | 4.48 |
| 1-6.3 | San. mazgas | 14.44 |
| | | 101.52 |
| 1-7.1 | Grupė | 83.24 |
| 1-7.2 | Virtuvėlė | 4.26 |
| 1-7.3 | San. mazgas | 14.61 |
| | | 102.10 |
| 1-8.1 | Grupė | 83.24 |
| 1-8.2 | Virtuvėlė | 4.26 |
| 1-8.3 | San. mazgas | 14.61 |
| | | 102.10 |
| L0.1 | Laiptinė | 8.99 |
| L1.1 | Laiptinė | 18.20 |
| L2.1 | Laiptinė | 12.90 |
| L3.1 | Laiptinė | 12.90 |
| L4.1 | Laiptinė | 12.90 |
| | | 65.90 |
| Viso | | 1858.14 |

1 1 aukštas II etapas
1 : 200

| | | | | |
|--------------|--|-----------------------------|---|------------|
| 0 | 2020-09 | Visuomenės informavimui | APRAŠYMAS | |
| LAIDA | DATA | | PROJEKTO PAVADINIMAS | |
| ATESTATO NR. | atamis Žirmūnų g. 139-321, Vilnius, Tel.: (8-5) 272 83 34 | | Mokslų paskirties pastato, Pajautos g. 7, Vilnius, statybos projektas | |
| A1987 | SPV | Ieva Puidokaitė | BREŽINIO PAVADINIMAS | LAIDA |
| A1939 | PDV SA | Gražvydas Sabaliauskas | I aukšto palnas. II etapas M1:200 | 0 |
| LT | STATYTOJAS | VILNIAUS MIESTO SAVIVALDYBĖ | ZYMUO | LAPAS LAPŲ |
| | | | AT-20A-1614-01-PP-SA.B-02 | 1 1 |

PATALPŲ PASKIRTIS

- Administracinės patalpos
- Grupės patalpos
- Pagalbinės patalpos

2 Aukšto patalpų žiniaraštis

| Nr. | Pavadinimas | Plotas |
|--------|-----------------------------------|---------|
| 2-1 | Koridorius | 245.06 |
| 2-2 | San. mazgas | 6.76 |
| 2-3 | Ventkamera | 15.34 |
| 2-4 | Sandėlis | 7.28 |
| 2-5 | Ventkamera | 15.86 |
| 2-6 | San. mazgas | 7.80 |
| 2-7 | Sandėlis | 3.84 |
| 2-8 | Sandėlis | 9.45 |
| | | 311.39 |
| 2-9 | Metodinis kabinetas | 30.26 |
| 2-10 | Direktoriaus kabinetas | 16.89 |
| 2-11 | Sekretoriaus kabinetas | 14.78 |
| 2-12 | Direktoriaus pavaduotojas ugdymui | 14.47 |
| 2-13 | Psichologo kabinetas | 16.69 |
| 2-14 | Papildomo ugdymo kabinetas | 25.82 |
| 2-15 | Logopedo kabinetas | 10.02 |
| 2-16 | Logopedo kabinetas | 10.02 |
| 2-17 | Papildomo ugdymo kabinetas | 22.87 |
| 2-18 | Logopedo kabinetas | 16.55 |
| 2-19 | Papildomo ugdymo kabinetas | 18.27 |
| | | 196.64 |
| 2-9.1 | Grupė | 83.24 |
| 2-9.2 | Virtuvėlė | 4.26 |
| 2-9.3 | San. mazgas | 14.61 |
| | | 102.10 |
| 2-10.1 | Grupė | 83.24 |
| 2-10.2 | Virtuvėlė | 4.26 |
| 2-10.3 | San. mazgas | 14.61 |
| | | 102.10 |
| 2-11.1 | Grupė | 82.71 |
| 2-11.2 | Virtuvėlė | 4.52 |
| 2-11.3 | San. mazgas | 14.59 |
| | | 101.81 |
| 2-12.1 | Grupė | 82.71 |
| 2-12.2 | Virtuvėlė | 4.52 |
| 2-12.3 | San. mazgas | 14.59 |
| | | 101.81 |
| 2-13.1 | Grupė | 82.71 |
| 2-13.2 | Virtuvėlė | 4.52 |
| 2-13.3 | San. mazgas | 14.59 |
| | | 101.81 |
| 2-14.1 | Grupė | 82.71 |
| 2-14.2 | Virtuvėlė | 4.52 |
| 2-14.3 | San. mazgas | 14.59 |
| | | 101.81 |
| 2-15.1 | Grupė | 83.24 |
| 2-15.2 | Virtuvėlė | 4.26 |
| 2-15.3 | San. mazgas | 14.61 |
| | | 102.10 |
| 2-16.1 | Grupė | 83.24 |
| 2-16.2 | Virtuvėlė | 4.26 |
| 2-16.3 | San. mazgas | 14.61 |
| | | 102.10 |
| L1.2 | Laiptinė | 35.36 |
| L2.2 | Laiptinė | 22.75 |
| L3.2 | Laiptinė | 22.75 |
| L4.2 | Laiptinė | 22.75 |
| | | 103.61 |
| Viso | | 1427.30 |

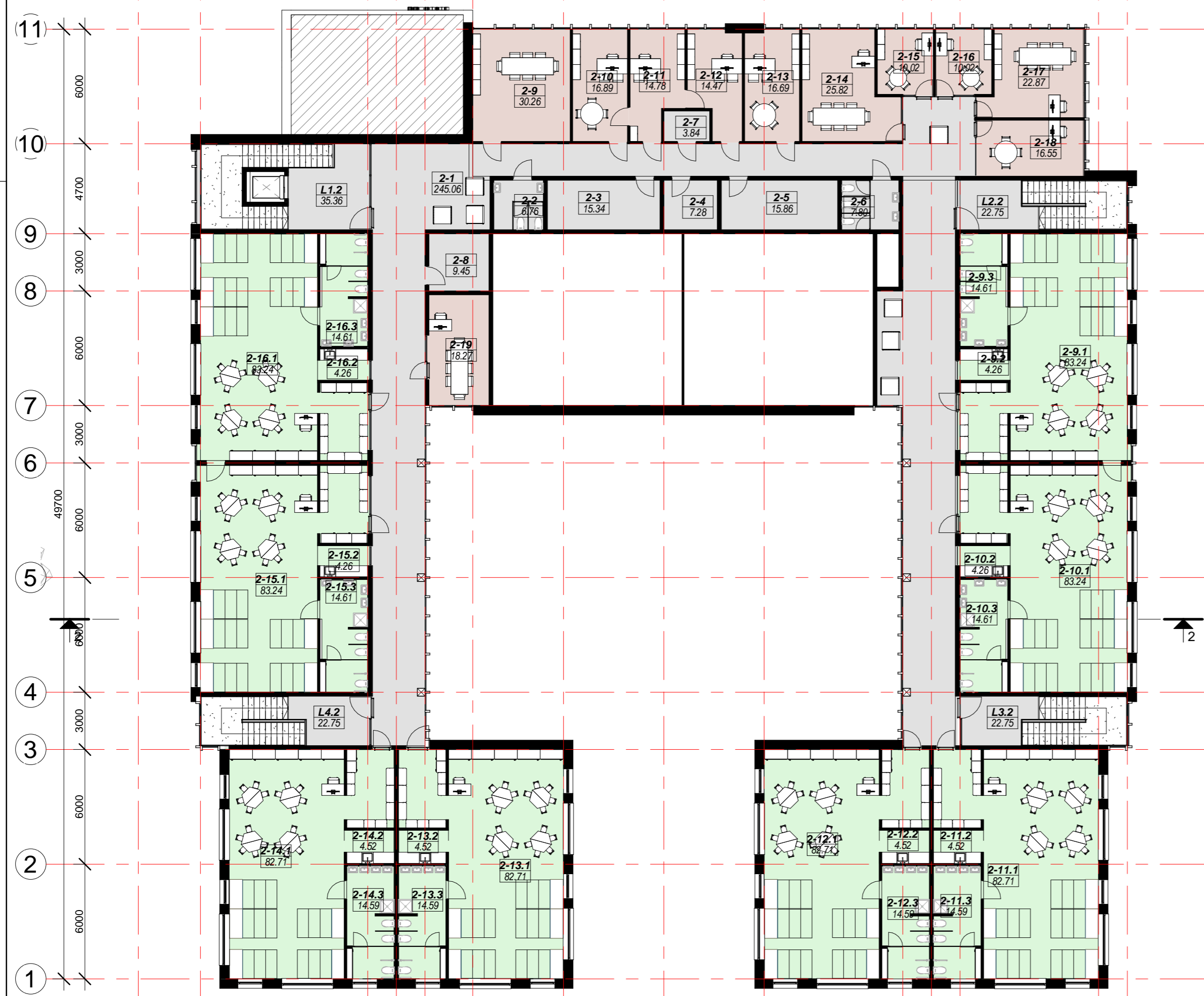
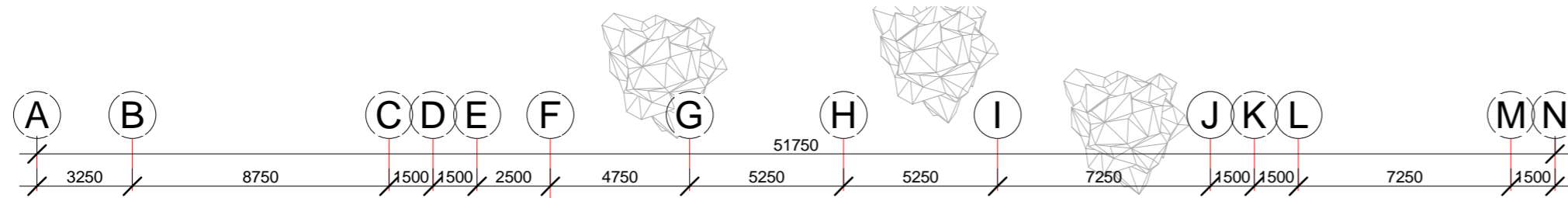

1 2 aukštas
1 : 200

PASTABOS

- Grindys su apdaila aukštesnė įrengiamos viename lygvyje. Pastato ±0,000=XXX,00 absoliučiai altitudai.
- Pakeitimus derinti su projekto autoriais ir statytoju.

PASTATO PRITAIKYMAS ŽMONĖMS SU NEGALIA (ŽN)

- Visų durų, pro kurias galimas žmonių su negalia judėjimas, laisvas praėjimo plotis turi būti ne mažiau kaip 850mm;
- Lauko įėjimų į pastatą stiklinės durys ir vidaus stiklo pertvarų durys/pertvaros turi būti pažymėtos ryškia juosta 1,2-1,6m aukštyje nuo grindų paviršiaus.

| | | | | |
|--------------|--|-----------------------------|---|------------|
| 0 | 2020-09 | Visuomenės informavimui | APRAŠYMAS | |
| LAIDA | DATA | | PROJEKTO PAVADINIMAS | |
| ATESTATO NR. | atamis Žirmūnų g. 139-321, Vilnius, Tel.: (8-5) 272.83.34 | | Mokslų paskirties pastato, Pajautos g. 7, Vilnius, statybos projektas | |
| A1987 | SPV | Ieva Puidokaitė | BREŽINIO PAVADINIMAS | LAIDA |
| A1939 | PDV SA | Gražvydas Sabaliauskas | II aukšto planas M1:200 | 0 |
| LT | STATYTOJAS | VILNIAUS MIESTO SAVIVALDYBĖ | ŽYMUO | LAPAS LAPŲ |
| | | | AT-20A-1614-01-PP-SA.B-03 | 1 1 |

PATALPŲ PASKIRTIS

- Administracinės patalpos
- Grupės patalpos
- Pagalbinės patalpos

2 Aukšto patalpų žiniaraštis. II etapas

| Nr. | Pavadinimas | Plotas |
|--------|-----------------------------------|---------|
| 2-1 | Koridorius | 245.06 |
| 2-2 | San. mazgas | 6.76 |
| 2-3 | Ventkamera | 15.34 |
| 2-4 | Sandėlis | 7.28 |
| 2-5 | Ventkamera | 15.86 |
| 2-6 | San. mazgas | 7.80 |
| 2-7 | Sandėlis | 3.84 |
| 2-8 | Sandėlis | 9.45 |
| | | 311.39 |
| 2-9 | Metodinis kabinetas | 30.26 |
| 2-10 | Direktoriaus kabinetas | 16.89 |
| 2-11 | Sekretoriaus kabinetas | 14.78 |
| 2-12 | Direktoriaus pavaduotojas ugdymui | 14.47 |
| 2-13 | Psichologo kabinetas | 16.69 |
| 2-14 | Papildomo ugdymo kabinetas | 25.82 |
| 2-15 | Logopedo kabinetas | 10.02 |
| 2-16 | Logopedo kabinetas | 10.02 |
| 2-17 | Papildomo ugdymo kabinetas | 22.87 |
| 2-18 | Logopedo kabinetas | 16.55 |
| 2-19 | Papildomo ugdymo kabinetas | 18.27 |
| | | 196.64 |
| 2-9.1 | Grupė | 83.24 |
| 2-9.2 | Virtuvėlė | 4.26 |
| 2-9.3 | San. mazgas | 14.61 |
| | | 102.10 |
| 2-10.1 | Grupė | 83.24 |
| 2-10.2 | Virtuvėlė | 4.26 |
| 2-10.3 | San. mazgas | 14.61 |
| | | 102.10 |
| 2-11.1 | Grupė | 82.71 |
| 2-11.2 | Virtuvėlė | 4.52 |
| 2-11.3 | San. mazgas | 14.59 |
| | | 101.81 |
| 2-12.1 | Grupė | 82.71 |
| 2-12.2 | Virtuvėlė | 4.52 |
| 2-12.3 | San. mazgas | 14.59 |
| | | 101.81 |
| 2-13.1 | Grupė | 82.71 |
| 2-13.2 | Virtuvėlė | 4.52 |
| 2-13.3 | San. mazgas | 14.59 |
| | | 101.81 |
| 2-14.1 | Grupė | 82.71 |
| 2-14.2 | Virtuvėlė | 4.52 |
| 2-14.3 | San. mazgas | 14.59 |
| | | 101.81 |
| 2-15.1 | Grupė | 83.24 |
| 2-15.2 | Virtuvėlė | 4.26 |
| 2-15.3 | San. mazgas | 14.61 |
| | | 102.10 |
| 2-16.1 | Grupė | 83.24 |
| 2-16.2 | Virtuvėlė | 4.26 |
| 2-16.3 | San. mazgas | 14.61 |
| | | 102.10 |
| L1.2 | Laiptinė | 35.36 |
| L2.2 | Laiptinė | 22.75 |
| L3.2 | Laiptinė | 22.75 |
| L4.2 | Laiptinė | 22.75 |
| | | 103.61 |
| Viso | | 1427.30 |



1 2 aukštas II etapas
1 : 200

| | | | | |
|--------------|--|-----------------------------|---|------------|
| 0 | 2020-09 | Visuomenės informavimui | APRAŠYMAS | |
| LAIDA | DATA | | PROJEKTO PAVADINIMAS | |
| ATESTATO NR. | atamis Žirmūnų g. 139-321, Vilnius, Tel.: (8-5) 272.83.34 | | Mokslų paskirties pastato, Pajautos g. 7, Vilnius, statybos projektas | |
| A1987 | SPV | Ieva Puidokaitė | BREŽINIO PAVADINIMAS | LAIDA |
| A1939 | PDV SA | Gražvydas Sabaliauskas | II aukšto planas. II etapas M1:200 | 0 |
| LT | STATYTOJAS | VILNIAUS MIESTO SAVIVALDYBĖ | ŽYMUO | LAPAS LAPŲ |
| | | | AT-20A-1614-01-PP-SA.B-04 | 1 1 |

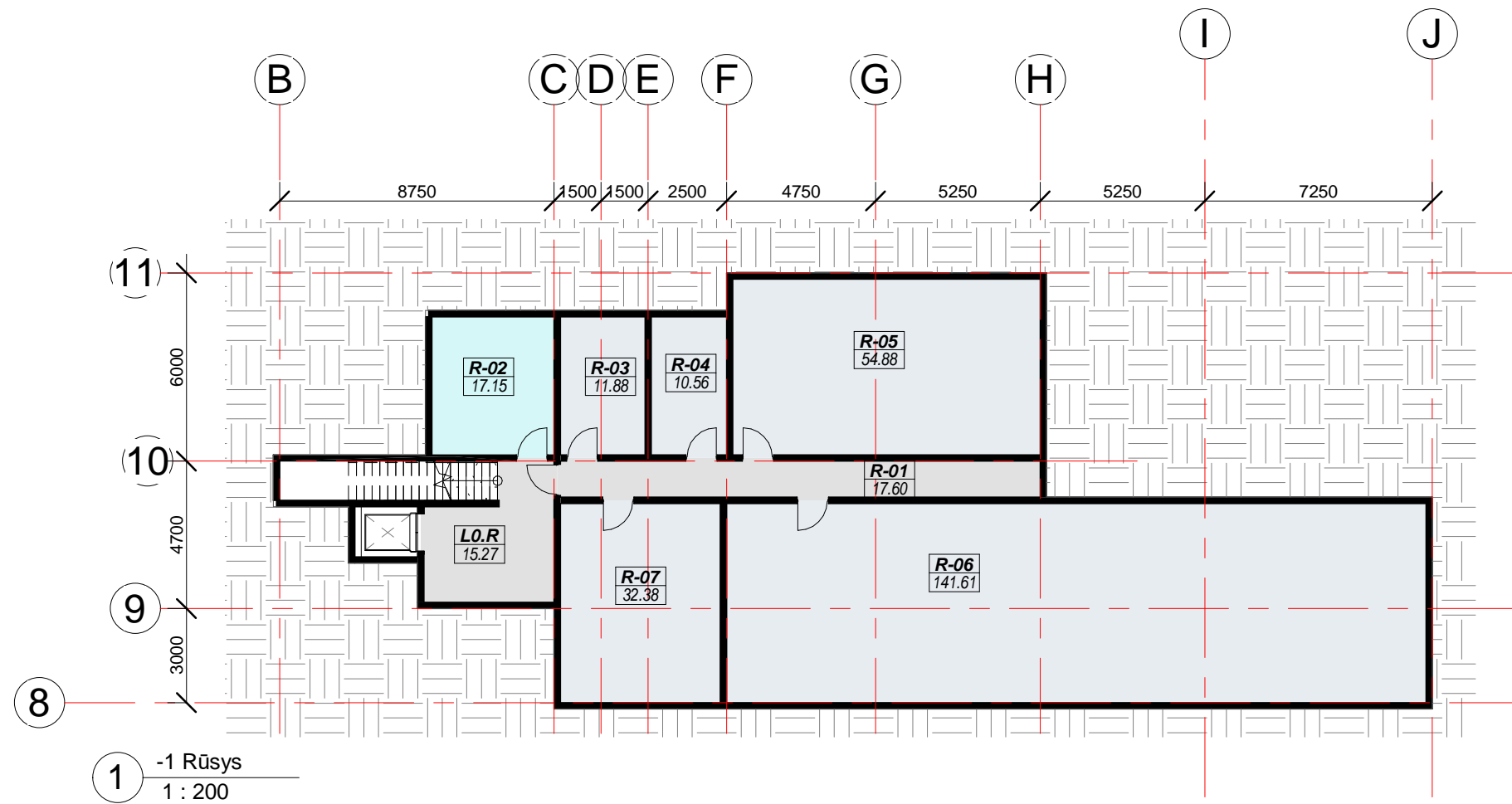



PATALPŲ PASKIRTIS

- Baseino patalpos
- Pagalbinės patalpos
- Techninės patalpos

| -1 Aukšto patalpų žiniaraštis | | |
|-------------------------------|------------------|---------------|
| Nr. | Pavadinimas | Plotas |
| L0.R | Laiptinė | 15.27 |
| R-01 | Koridorius | 17.60 |
| R-02 | Techninė patalpa | 17.15 |
| R-03 | Techninė patalpa | 11.88 |
| R-04 | Techninė patalpa | 10.56 |
| R-05 | Techninė patalpa | 54.88 |
| R-06 | Ventkamera | 141.61 |
| R-07 | Techninė patalpa | 32.38 |
| Viso | | 304.32 |

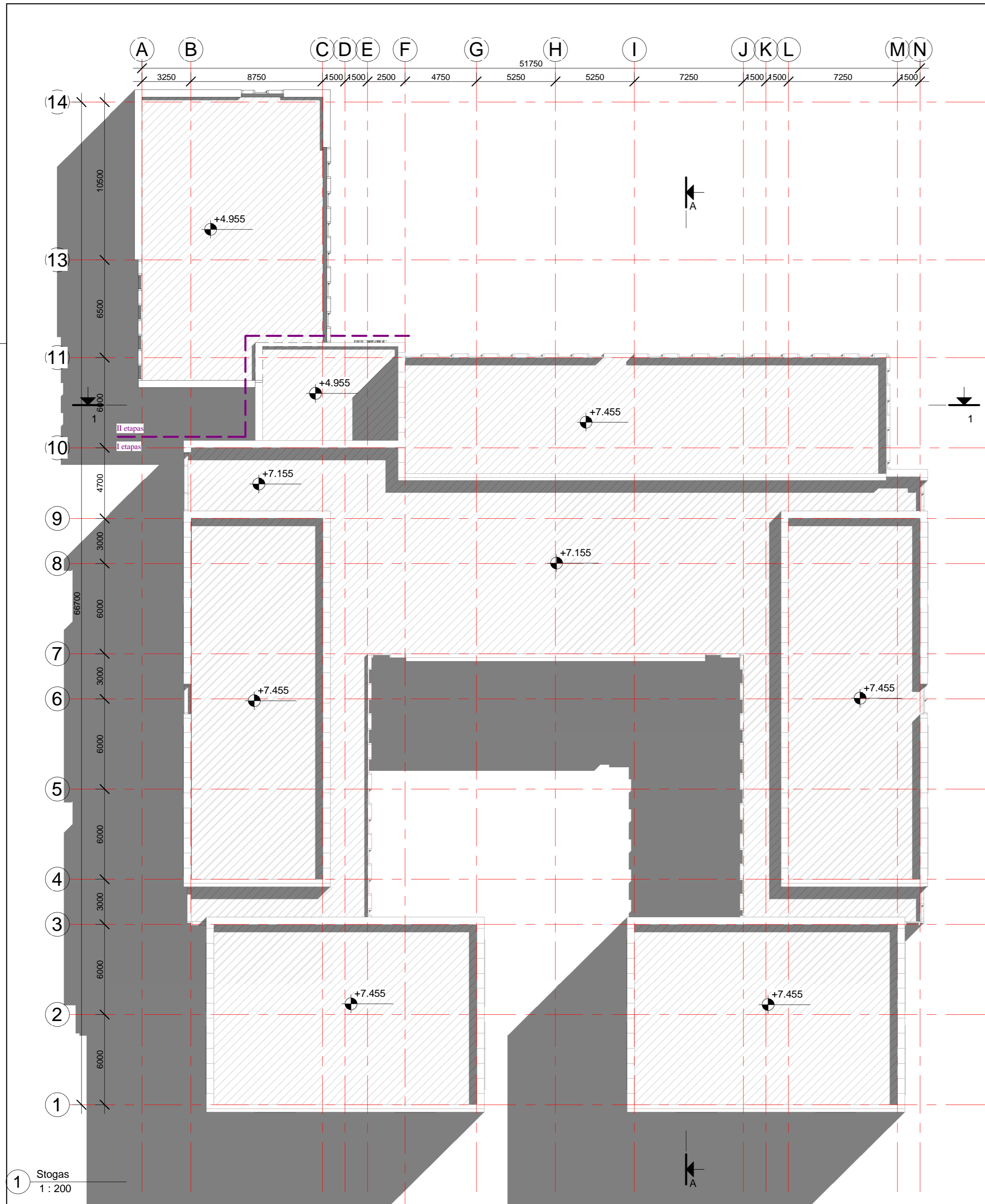
| | | | | | | |
|--------------|--|-------------------------|---------------------------|---|-------|--------|
| 0 | 2020-09 | Visuomenės informavimui | | Viso | | 304.32 |
| LAIDA | DATA | APRAŠYMAS | | | | |
| ATESTATO NR. | atamis | | | PROJEKTO PAVADINIMAS | | |
| | Žirmūnų g. 139-321, Vilnius, Tel.: (8~5) 272 83 34 | | | Mokslų paskirties pastato, Pajautos g. 7, Vilnius, statybos projektas | | |
| A1987 | SPV | Ieva Puidokaitė | BRĖŽINIO PAVADINIMAS | | LAIDA | |
| A1939 | PDV SA | Gražvydas Sabaliauskas | Rūsio planas M1:200 | | 0 | |
| LT | STATYTOJAS | | ŽYMUO | | LAPAS | LAPŲ |
| | VILNIAUS MIESTO SAVIVALDYBĖ | | AT-20A-1614-01-PP-SA.B-05 | | 1 | 1 |



| | | | |
|--------------|---|-----------------------------|---|
| 0 | 2020-09 | Visuomenės informavimui | |
| LAIDA | DATA | APRAŠYMAS | |
| ATESTATO NR. |  Žirmūnų g. 139-321, Vilnius, Tel.: (8-5) 272.83.34 | | PROJEKTO PAVADINIMAS |
| A1987 | SPV | Ieva Puidokaitė | Mokslų paskirties pastato, Pajautos g. 7, Vilnius, statybos projektas |
| A1939 | PDV SA | Gražvydas Sabaliauskas | BREŽINIO PAVADINIMAS |
| | | | Stogo planas M1:200 |
| LT | STATYTOJAS | VILNIAUS MIESTO SAVIVALDYBĖ | ŽYMUO |
| | | | AT-20A-1614-01-PP-SA.B-06 |
| | | | LAPAS LAPŲ |
| | | | 1 1 |

1 Rytų fasadas. Apdaila
1 : 200



2 Vakarų fasadas. Apdaila
1 : 200



3 Šiaurės fasadas. Apdaila
1 : 200

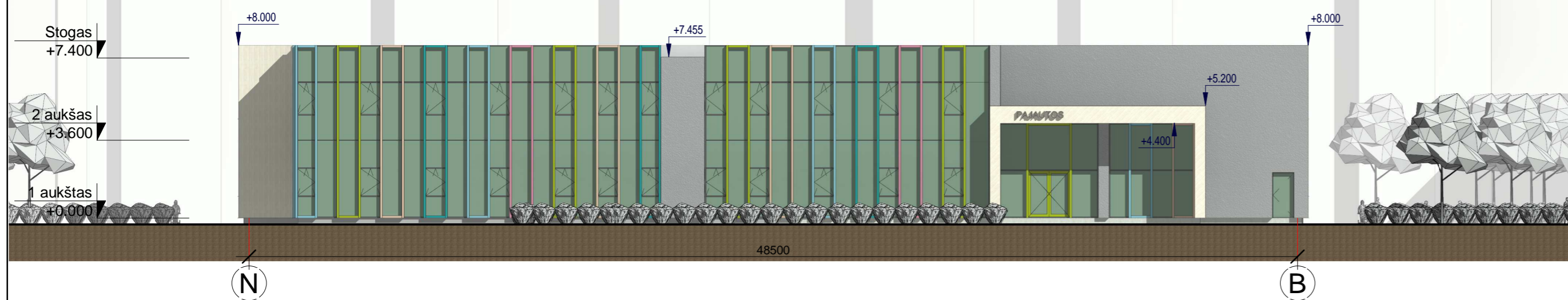

4 Pietų fasadas. Apdaila
1 : 200



| | | | | |
|--------------|--|-----------------------------|---|------------|
| 0 | 2020-09 | Visuomenės informavimui | APRAŠYMAS | |
| LAIDA | DATA | | PROJEKTO PAVADINIMAS | |
| ATESTATO NR. | atamis Žirmūnų g. 139-321, Vilnius, Tel.: (8-5) 272.83.34 | | Mokslų paskirties pastato, Pajautos g. 7, Vilnius, statybos projektas | |
| A1987 | SPV | Ieva Puidokaitė | BREŽINIO PAVADINIMAS | LAIDA |
| A1939 | PDV SA | Gražvydas Sabaliauskas | Fasadai M1:200 | 0 |
| LT | STATYTOJAS | VILNIAUS MIESTO SAVIVALDYBĖ | ŽYMUO | LAPAS LAPŲ |
| | | | AT-20A-1614-01-PP-SA.B-07 | 1 1 |

1 Rytų fasadas. II etapas
1 : 200

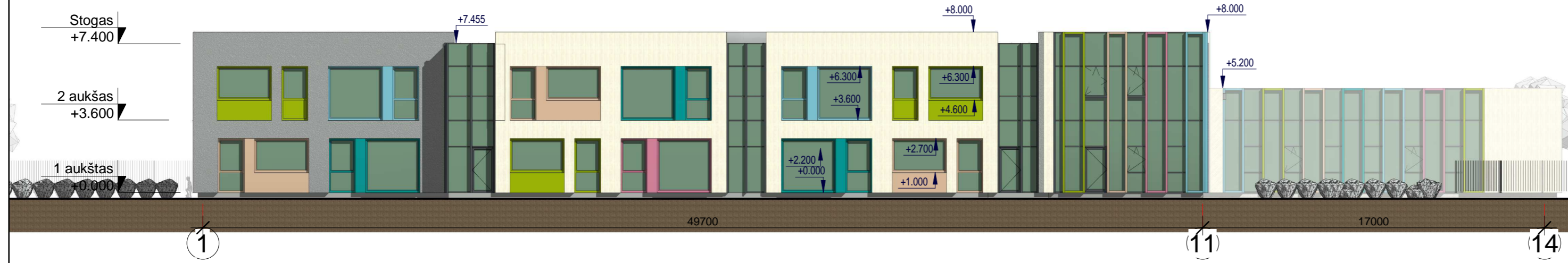

2 Vakarų fasadas. II etapas
1 : 200



3 Šiaurės fasadas. II etapas
1 : 200

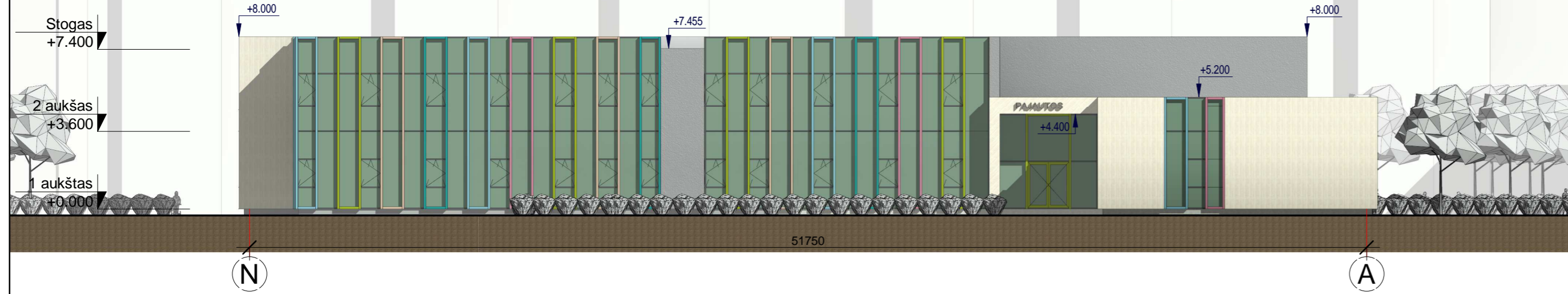

4 Pietų fasadas. II etapas
1 : 200



| | | | | |
|--------------|--|-----------------------------|---|------------|
| 0 | 2020-09 | Visuomenės informavimui | APRAŠYMAS | |
| LAIDA | DATA | | PROJEKTO PAVADINIMAS | |
| ATESTATO NR. | atamis Žirmūnų g. 139-321, Vilnius, Tel.: (8-5) 272.83.34 | | Mokslo paskirties pastato, Pajautos g. 7, Vilnius, statybos projektas | |
| A1987 | SPV | Ieva Puidokaitė | BREŽINIO PAVADINIMAS | LAIDA |
| A1939 | PDV SA | Gražvydas Sabaliauskas | Fasadai. II etapas M1:200 | 0 |
| LT | STATYTOJAS | VILNIAUS MIESTO SAVIVALDYBĖ | ŽYMUO | LAPAS LAPŲ |
| | | | AT-20A-1614-01-PP-SA.B-08 | 1 1 |

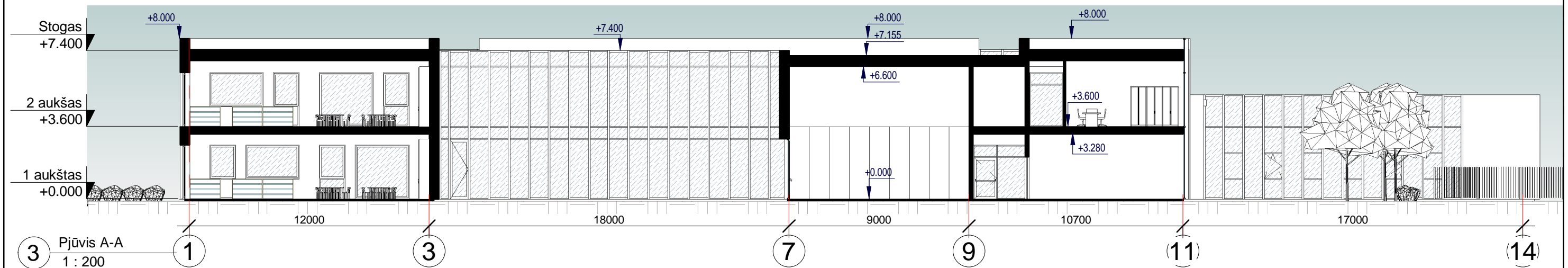
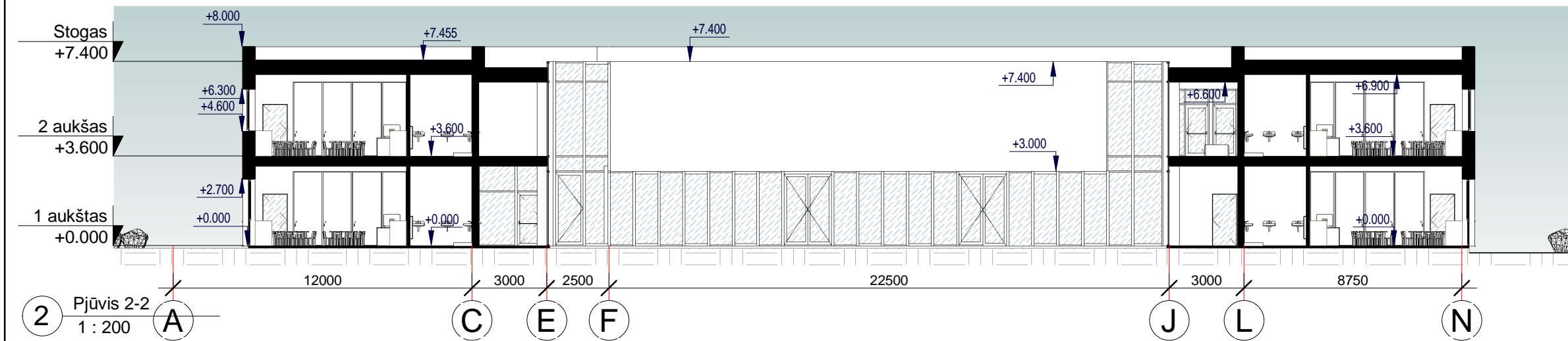
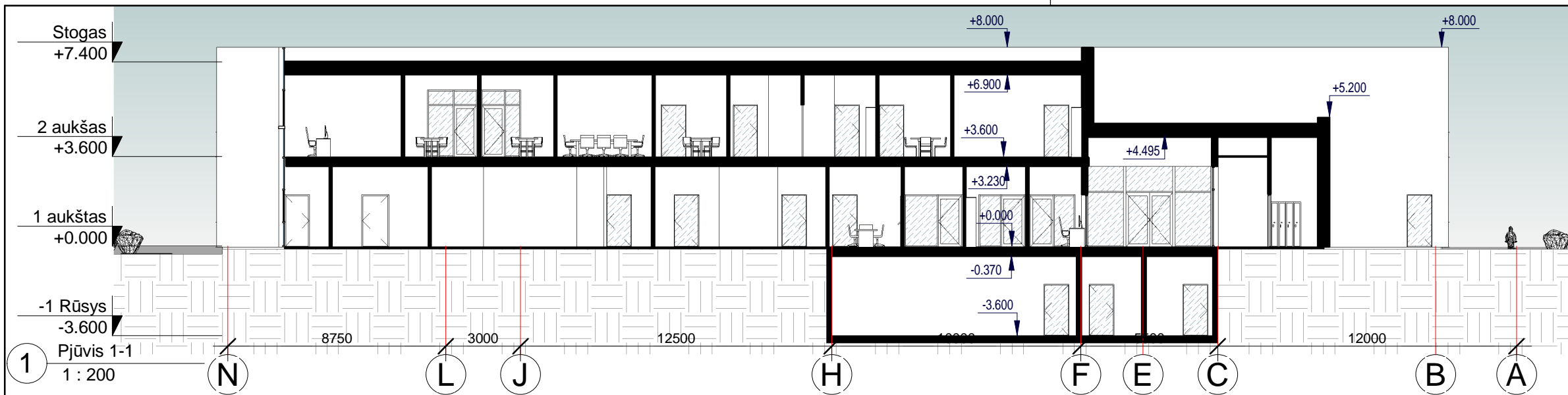

| | | | | | |
|--------------|---|-------------------------|---|----------------------|-------|
| 0 | 2020-09 | Visuomenės informavimui | | APRAŠYMAS | |
| LAIDA | DATA | | | PROJEKTO PAVADINIMAS | |
| ATESTATO NR. |  Žirmūnų g. 139-321, Vilnius, Tel.: (8~5) 272 83 34 | | Mokslo paskirties pastato, Pajautos g. 7, Vilnius, statybos projektas | | |
| A1987 | SPV | Ieva Puidokaitė | | BRĖŽINIO PAVADINIMAS | |
| A1939 | PDV SA | Gražvydas Sabaliauskas | | Pjūviai | |
| | | | | M1:200 | |
| LT | STATYTOJAS | | ŽYMUO | | LAPAS |
| | VILNIAUS MIESTO SAVIVALDYBĖ | | AT-20A-1614-01-PP-SA.B-09 | | LAPŲ |
| | | | | 1 | 1 |



| | | | | | |
|--------------|---|-----------------------------|---|----------------------|-------|
| 0 | 2020-09 | Visuomenės informavimui | | APRAŠYMAS | |
| LAIDA | DATA | | | PROJEKTO PAVADINIMAS | |
| ATESTATO NR. |  Žirmūnų g. 139-321, Vilnius, Tel.: (8~5) 272 83 34 | | Mokslų paskirties pastato, Pajautos g. 7, Vilnius, statybos projektas | | |
| A1987 | SPV | Ieva Puidokaitė | BRĖŽINIO PAVADINIMAS | | LAIDA |
| A1939 | PDV SA | Gražvydas Sabaliauskas | Išorės 3d vaizdai M1:200 | | 0 |
| LT | STATYTOJAS | | ŽYMUO | | LAPAS |
| | | VILNIAUS MIESTO SAVIVALDYBĖ | AT-20A-1614-01-PP-SA.B-10 | | LAPŲ |
| | | | | | 1 |
| | | | | | 1 |

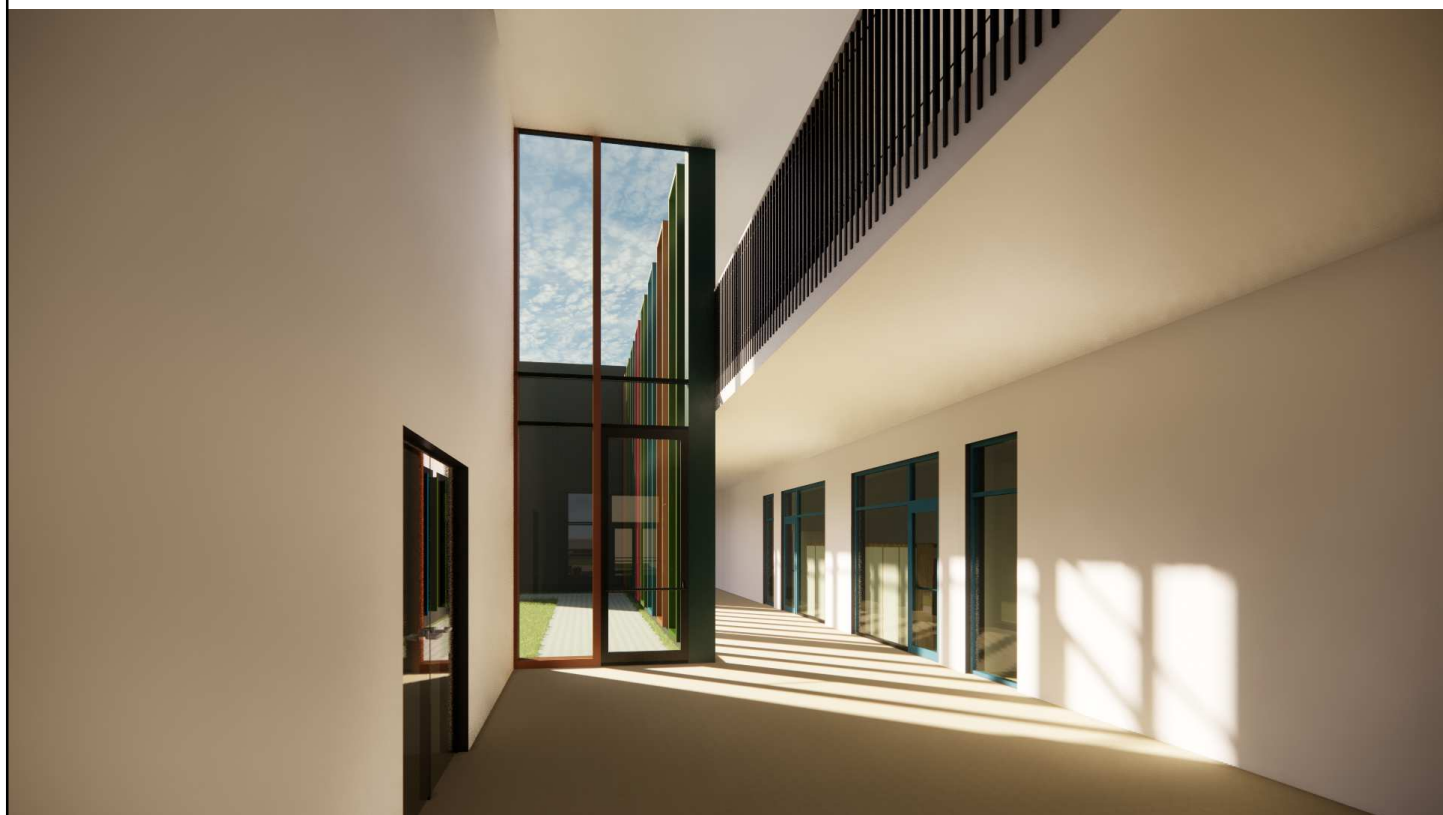

| | | | | | |
|--------------|---|-------------------------|---|----------------------|-------|
| 0 | 2020-09 | Visuomenės informavimui | | APRAŠYMAS | |
| LAIDA | DATA | | | PROJEKTO PAVADINIMAS | |
| ATESTATO NR. |  Žirmūnų g. 139-321, Vilnius, Tel.: (8~5) 272 83 34 | | Mokslo paskirties pastato, Pajautos g. 7, Vilnius, statybos projektas | | |
| A1987 | SPV | Ieva Puidokaitė | BRĖŽINIO PAVADINIMAS | | LAIDA |
| A1939 | PDV SA | Gražvydas Sabaliauskas | Vidaus 3d vaizdai | | 0 |
| | | | M1:200 | | |
| LT | STATYTOJAS | | ŽYMUO | | LAPAS |
| | VILNIAUS MIESTO SAVIVALDYBĖ | | AT-20A-1614-01-PP-SA.B-11 | | LAPŲ |
| | | | 1 | 1 | |