

Projektuotojas MB "Debesų kelias" į.k. 305619739
Tel.: +370 659 12385
El.p.: mb.debesukelias@gmail.com

Komplekso nr. 20221014/01

Projekto pavadinimas Daugiabučio gyvenamojo namo Vytauto g. 33, Vilnuje, ne gyvenamosios patalpos - neįrengtos pastogės, patalpos nr. 9, paskirties keitimas į gyvenamosios paskirties patalpas (butą), Kapitalinio remonto projektas

Projekto etapas Projektiniai pasiūlymai (PP)

Statinio adresas (statybos vieta) Vytauto g. 33, Vilnius

Vietovė Vilniaus miesto istorinė dalis, vad. Žvėrynu (kodas 33652)

Statybos rūšis Kapitalinis remontas

Kategorija Neypatingasis statinys

Projekto dalis B - bendroji

Statytojas A.J.

Pareigos **Vardas Pavarde (atestato nr.)**
PV., Direktorė Urtė Aidukienė (atestato nr. A2208)

1. BENDRIEJI DUOMENYS

Statinių projekto pavadinimas	Daugiabučio gyvenamojo pastati, Vytauto g. 33, Vilniuje neįrengtos pastogės pat. nr. 9 paskirties keitimas į gyvenamąją (butus), padalinimo, kapitalinio remonto projektas
Statinio pavadinimas	Daugiabutis gyvenamasis pastatas
Statybos vieta	Vytauto g. 33, Vilniaus m. sav. Sklypo unikalus nr. 4400-2017-1442
Statytojas (užsakovas)	A.J.

2. STATINIO TECHNINIS REGLAMENTAVIMAS

1.	STATINIO STATYBOS RŪŠIS	KAPITALINIS REMONTAS	STR 1.01.08:2002
2.	STATINIO NAUDOJIMO PASKIRTIS	GYVENAMOJI (TRIJŲ IR DAUGIAU BUTŲ (DAUGIABUTIS) PASTATAS	STR 1.01.03:2017
3.	PROJEKTUOJAMA PATALPOS PASKIRTIS	GYVENAMOJI (BUTAS)	STR 1.01.03:2017
4.	STATINIO KATEGORIJA	NEYPATINGAS	STR 1.01.06:2010

3. PROJEKTUOJAMO PASTATO DUOMENYS

1.	Adresas	Vilnius, Vytauto g. 33
2.	Pagrindinė pastato naudojimo paskirtis	Gyvenamoji (trijų ir daugiau butų (daugiabutis)
3.	Unikalus patalpos numeris	1094-0451-5011
4.	Statinio kategorija	Neypatingasis
5.	Aukštų skaičius	2 + mansarda
6.	Bendras plotas	894,58 kv.m.

7.	Gyvenamos paskirties patalpų skaičius	8
----	---------------------------------------	---

4. STATINIO PROJEKTINIŲ PASIŪLYMŲ ARCHITEKTŪRINĖS DALIES TIKSLAI IR APIMTIS

Projektiniai pasiūlymai parengti vadovaujantis galiojančiais norminiais dokumentais.

Projekto rengimo tikslai:

- išreikšti remontuojamo pastato architektūros ir kitų pagrindinių sprendinių idėją ir pateikti ją tvirtinti kultūros paveldo skyriui bei informuoti visuomenę apie numatomą statinio projektavimą.

5. IKI PROJEKTINIŲ PASIŪLYMŲ VIEŠINIMO PARENGTI DOKUMENTAI

Iki projektinių pasiūlymų viešinio buvo atlikti šie veiksmai:

1. 2022-12-27 gautas Kultūros paveldo departamento prie Kultūros ministerijos Vilniaus teritorinio skyriaus pritarimas su pastabomis;
2. 2023-01-13 gautas Vilniaus miesto savivaldybės administracijos Kultūros paveldo apsaugos skyriaus pritarimas projektiniams pasiūlymams, Reg. Nr. 23-7;
3. 2023-05-30 Parengtas Butų ir kitų patalpų savininkų Vytauto g. 33, Vilnius balsavimas raštu ir balsų skaičiavimo komisijos protokolas nr. BAL-034892, dėl neįrengtos palėpės padalijimo į kelis turtinius vienetus; dalies palėpės patalpų prijungimo prie buto nr. 8; pastogės patalpų paskirties keitimo į gyvenamąją paskirtį; kapitalinio remonto projekto rengimo; fasado keitimo, tvarkymo; inžinerinių tinklų projektavimo, keitimo, tvarkymo, įrengimo. Komisijos išvada - balsavimas įvyko, sprendimas priimtas.

Balsavimo metu gyventojai galėjo susipažinti su projektiniais sprendiniais (projektiniais pasiūlymais, kuriems jau buvo gautas pritarimas Kultūros paveldo departamento prie Kultūros ministerijos Vilniaus teritorinio skyriaus ir Vilniaus miesto savivaldybės administracijos Kultūros paveldo apsaugos skyriaus).

6.. TRUMPAS STATYBOS SKLYPO APIBŪDINIMAS

6.1. Teritorijos duomenys

Neįrengtos pastogės paskirties keitimas į gyvenamąją paskirtį ir patalpų kapitalinio remonto projektas vykdomas Vilniaus m., Vytauto g. 33, esančiame daugiabutyje gyvenamajame pastate. Vytauto g. 33 yra Vilniaus miesto istorinėje dalyje, vad. Žvėrynu (kodas 33652).



Pav. Nr.1 Situacijos schema

Teritorijos duomenų lentelė

<p>Klimato sąlygos, vėjo kryptis ir stiprumas</p>	<p>Projektuojama teritorija priskiriama I vėjo apkrovos rajonui (Vilniaus miestas), kur vėjo greičio pagrindinė atskaitinė reikšmė 24 m/s.</p> <p>Vidutinis vėjo greitis 3,6 m/s;</p> <p>Pagal vietovės tipą statinio teritorija priklauso „B“ tipui (miestų teritorijos, miškų masyvai ir kitos vietovės, kurios yra tolygiai užstatytos aukštesnėmis kaip 10 m kliūtimis).</p> <p>Vidutinė metinė oro temperatūra yra 6,0°C;</p> <p>Šildymo sezono vidutinė oro temperatūra yra 0,7°C;</p> <p>Santykinis oro drėgnumas 80%;</p> <p>Vidutinis metinis kritulių kiekis 683 mm.</p>
---	--

6.2. Sklypo duomenys

Priklausomieji želdynai

Priklausomų želdynų plotas sklype esamas (nekinta) - 56 proc.

Sklypo plotas - 1153 m²

Želdinių plotas sklype - 654 m²

Vadovaujantis priklausomųjų želdynų plotų apskaičiavimo tvarkos aprašo priedu 2. Daugiabučių gyvenamųjų pastatų ir bendrabučių teritorijos, esamiems užstatytiems žemės sklypams mažiausias želdynams priskiriamas plotas nuo viso žemės sklypo ploto yra 30 proc.

Vaikų žaidimo ir sporto aikštelės

Šiuo metu Vytauto g. 33 sklype nėra įrengta vaikų žaidimų ir sporto aikštelė. Esant poreikiui namo gyventojai eina į bendras Žvėryno rajono žaidimų ir sporto aikšteles.

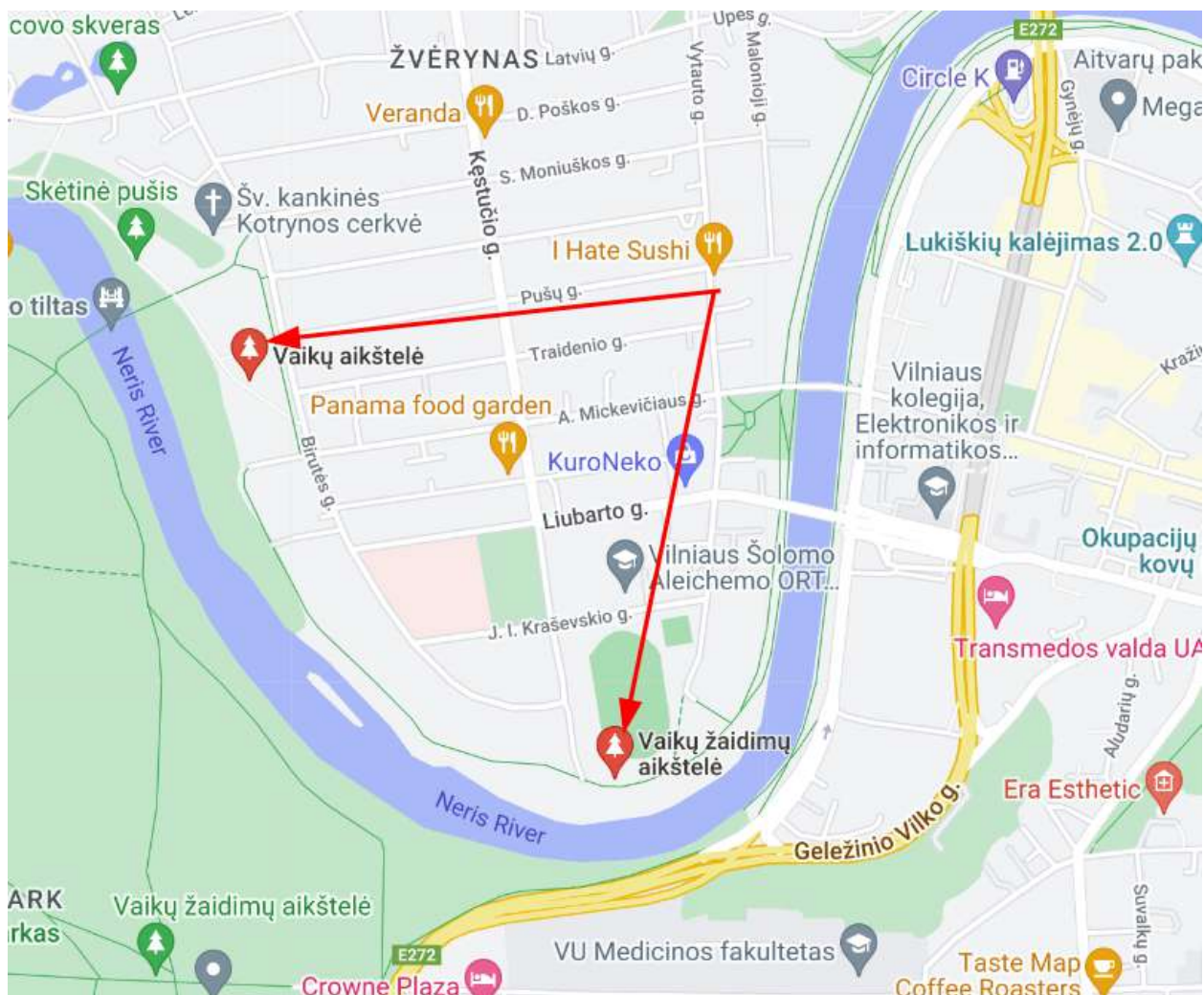

Projektuojamame sklype nėra tinkamos vietos įrengti vaikų ir sporto aikštelės atitinkamos visus keliamus reikalavimus tokios aikštelėms, todėl gyventojai raginami toliau naudotis tobulai miesto įrengtomis vaikų žaidimo, sporto ir poilsio aikštelėmis.

7. PROJEKTUOJAMOS PATALPOS APRAŠYMAS

Negyvenamoji patalpa – Neįrengta pastogė

1.	Aprašymas / pastabos	Patalpa pažymėta 10-1
2.	Unikalus numeris	4400-2853-1406:2623
3.	Esama pagrindinė naudojimo paskirties	kita
4.	Aukštas	2
5.	Bendras plotas	174,45 kv.m.
6.	Pagrindinis plotas	174.45 kv.m.
7.	Statybos rūšis	Kapitalinis remontas, keičiant patalpų paskirtį į gyvenamą (butų) ir įrengiant du butus

8. PAVELDOSAUGINĖ DALIS

Pastatas Vytauto g. 33 yra Vilniaus miesto istorinėje dalyje, vad. Žvėrynu (kodas 33652).

Vadovaujantis Pastato apžiūros aktu, parengtu Paminklų restauravimo projektavimo instituto, pastato statybos metai statybos laikotarpis - 1932 metai.

Šiai dienai pastatas nėra įtrauktas į kultūros paveldo registrą.

Projekto metu įrengiamas negyvenama palėpė, pritaikant ją gyventi. Patekimas į projektuojamas patalpas numatomas per pagrindinę laiptinę, pratęsiant laiptus iš antrojo aukšto į viršų.

Palėpėje projektuojami trys butai, į dalį palėpės patenkama iš antrojo aukšto patalpų, įrengiant laiptus bute.

Kapitalinio remonto metu Vytauto gatvės fasade projektuojami keturi tūriniai stoglangiai, kiemo pusėje - šeši. Visi stoglangiai lygiuojami su žemiau esančiais langais.

Šoniniuose fasaduose, siekiant užtikrinti natūralų apšvietimą patalpose, numatomi sutaprinti stoglangiai.

Projekto sprendiniai kultūros vertybės - Vilniaus miesto istorinė dalis, vad. Žvėrynu (kodas 33652) - vertingosios savybės įtakos neturės.

9. PROJEKTINIAI SPRENDINIAI

Projekto sprendiniai

Kapitalinis remontas atliekamas pastato neįrengtoje palėpėje, ją pritaikant gyvenimui. Mansardiniame aukšte projektuojami trys butai, patekimas į šiuos butus per pratęsimus pagrindinius pastato laiptus. Du projektuojami butai - studijos (vieno kambario), vienas butas dviejų kambarių.

Į likusią dalį palėpės numatoma patekti tiesiogiai iš buto nr. 8, sujungiant buto ir palėpės plotą į vieną.

Pagrindinės laiptinės pratęsimas į projektuojamas patalpas

Į projektuojamą palėpę yra esamas patekimas per galinę (kiemo) laiptinę. Kadangi ši laiptinė neatitinka STR 2.02.01:2004 "Gyvenamieji pastatai" p. 198 keliamų reikalavimų

11 lentelė

Laiptinių ir jų elementų matmenys

Laiptai	Minimalus naudojimo plotis, m		Maksimalus pakopos aukštis h, m	Pakopų plotis p, m
	laiptotakio	laiptų aikštelės		
2 aukštų butuose	0,9	0,9	0,18	p=0,65-2h
daugiabučių namų bendrosios erdvės	1,2	1,5	0,18	
laiptai į rūšį	0,9		0,20	
išoriniai namo laiptai	1,2		0,12	

Kadastrinių matavimų laiptinės ištrauka

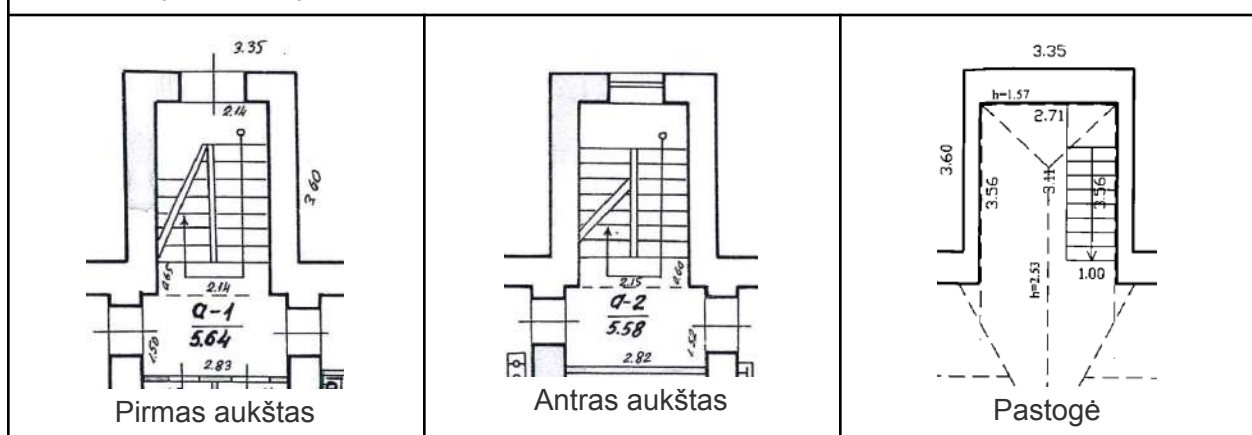

Kiemo laiptinės esamas plotis yra ~2.15 m, įvertinus turėklus laiptatakio plotis yra tik 1 metro pločio, kas neatitinka galiojančių įstatymų, todėl nutarta į palėpę pratęsti esamą pagrindinę laiptinę.

Parkavimo vietų skaičiavimas:

Reikiamas automobilių stovėjimo vietų kiekis sklype numatomas remiantis STR 2.06.04:2014 „Gatvės ir vietinės reikšmės keliai. Bendrieji reikalavimai“, bei 2012-11-07 Vilniaus miesto savivaldybės tarybos sprendimu Nr. 1-861 patvirtina „Vilniaus miesto savivaldybės teritorijos suskirstymo į zonas pagal nustatytus automobilių stovėjimo vietų skaičiaus koeficientus schema“, kurioje planuojama teritorija patenka į automobilių stovėjimo 3 zoną, nustatomas min. $k=0,75$ koeficientas automobilių vietų skaičiavimui. Sklype minimaliai reikia suprojektuoti 1 butui –1 automobilio stovėjimo vietą, maksimalus skaičius nenormuojamas.

Po kapitalinio remonto, įrengtus butus negyvenamoje palėpėje, pastate viso numatoma **11 butų**. Pritaikius koeficientą privalomas minimalus automobilių stovėjimo vietų skaičius sklype - **8 automobiliai**.

Sklypas yra numatytos 9 automobilių stovėjimo vietos: 8 automobiliai kieme, 1 automobilis esamame garaže, kas užtikrina teisės aktuose numatytą poreikį.

PV. U.Aidukienė
atestato nr. A2208



VILNIAUS MIESTO SAVIVALDYBĖS ADMINISTRACIJA

PRITARIU
Vyriausiasis miesto architektas

(parašas)
202__m._____d.

PROJEKTINIŲ PASIŪLYMŲ RENGIMO UŽDUOTIS

2023 m.
Vilnius

1. Statinio projekto pavadinimas: Daugiabučio gyvenamojo namo Vytauto g. 33, Vilniuje, negyvenamosios patalpos - neįrengtos pastogės Nr. 9 dalies, paskirties keitimo į gyvenamąją paskirtį (butus) kapitalinio remonto projektas.

2. Nustatomi žemės sklypo naudojimo reglamentai

2.1.	užstatymo tipas	Esamas.
2.2.	užstatymo tankis	Esamas.
2.3.	užstatymo intensyvumas	Esamas.
2.4.	aukštis (m) nuo statinių statybos zonos esamo žemės paviršiaus	Esamas.
2.5.	maksimali absoliutinė altitudė (m)	Esamas.
2.6.	aukštų skaičius (nuo–iki)	Esamas.
2.7.	automobilių stovėjimo vietų skaičius	Užtikrinti norminį automobilių parkavimo vietų skaičių pastatui, pagal STR 2.06.04:2014 „Gatvės ir vietinės reikšmės keliai. Bendrieji reikalavimai“ nuostatas, nepažeidžiant trečiųjų asmenų interesų. Vykdyti Vilniaus miesto savivaldybės tarybos 2017m. gruodžio 20 d. sprendimo Nr. 1-1312 „Dėl Vilniaus miesto savivaldybės teritorijos suskirstymo į zonas pagal nustatytus automobilių stovėjimo vietų koeficientus schemas, kompensavimo už papildomai įrengtas automobilių stovėjimo vietas tvarkos aprašo ir sutarties formos tvirtinimo“ bei 2021-07-14 sprendimu Nr. 1-1083 „Dėl Vilniaus miesto savivaldybės teritorijos suskirstymo į zonas pagal nustatytus automobilių stovėjimo vietų skaičiaus koeficientus schemas tvirtinimo“ nuostatas. Automobilių saugojimo vietas parodyti situacijos schemeje.
2.8.	priklausomų želdynų plotas	Vadovaujantis Vilniaus miesto savivaldybės administracijos direktoriaus 2022-12-27 įsakymu Nr. 30-3838/22 patvirtintų Vilniaus urbanistikos ir

		architektūros taisyklių nuostatomis, užtikrinti gyvenamosios paskirties patalpoms taikomas infrastruktūros normas. Jeigu keičiant patalpų paskirtį nėra galimybės sklype įrengti reikiamo želdynų ploto, jis įrengiamas ant perdangų stogų – jame natūraliame grunte turi galėti augti medžiai ir krūmai; o nesant tokios galimybės, kompensuojama už 15 kv. m naujai sukuriama būsto ploto 1 naujai sodinamu medžiu (ne mažesnio nei 8 cm kamieno diametro) gatvių alėjose ar viešuosiuose želdynuose (vietas numato Miestovaizdžio skyrius). Kreipiantis dėl statybą leidžiančio dokumento išdavimo pateikti pasirašytą sutartį su želdynų sodintojais dėl medžių sodinimo.
2.9.	esamų medžių įvertinimas, taksacija	Nereikalinga.

3. Kiti reikalavimai

3.1.	architektūrinės išraiškos priemonės: medžiagiškumas, spalva, tūrio formos, proporcijos, mastelis	Pastato architektūrinė išraiška nekeičiama. Užtikrinti gyvenamosios paskirties patalpoms keliamus reikalavimus pagal STR 2.02.01:2004 „Gyvenamieji pastatai“ reglamentą.
3.2.	reikalavimai sklypo sutvarkymui ir apželdinimui	Parengti situacijos schemą.
3.3.	konteksto sąlygojami reikalavimai	Patalpų planinė struktūra – atitinkanti jų paskirtį. Užtikrinti reikalavimus, keliamus žmonėms su negalia pagal STR 2.03.01:2019 „Statinių prieinamumas“ bei nepažeisti trečiųjų asmenų interesų. Pateikti daugiabučio gyvenamojo namo patalpų savininkų sutikimus. Projektinius pasiūlymus nustatyta tvarka derinti VMSA Vyriausiojo miesto architekto skyriaus Kultūros paveldo apsaugos poskyryje.
3.4.	reikalavimai susisiekimo ir inžinerinių tinklų plėtrai	Privažiavimas esamas.
3.5.	kiti teritorijų planavimo dokumentuose nustatyti reikalavimai (bendruosiuose, specialiuosiuose planuose)	Vadovautis Vilniaus miesto savivaldybės teritorijos bendrojo plano (TPDR registracija T00086338) sprendiniais, LR Kultūros paminklo U1P Vilniaus Senamiesčio apsaugos reglamentu, Vilniaus Senamiesčio (Nekilnojamosios kultūros vertybės unikalus kodas 16073, buvęs kodas U1P) nekilnojamo kultūros paveldo apsaugos specialiuoju planu (TPDR reg. Nr. T00055785), Vilniaus Senamiesčio regeneravimo projekto koncepcija ir sklypų planu (T00054564), Vilniaus Senamiesčio tvarkybos rekomendacijomis, patvirtintomis VMST 2012-06-20 sprendimu Nr. 1-652 ir Vilniaus miesto savivaldybės administracijos direktoriaus 2020 m. spalio 15 d. įsakymu Nr. 30-2419/20 „Dėl nekilnojamojo kultūros paveldo tvarkybos gairių tvirtinimo“.
3.6.	su projekto įgyvendinimu susijusi būtina viešosios infrastruktūros plėtra	Nenagrinėjama.
3.7.	projektinių pasiūlymų vaizdinės informacijos parengimas	Objekto projektinius pasiūlymus ir vizualizacijas nustatyta tvarka teikti visuomenės aptarimui pagal STR 1.04.04:2017 „Statinio projektavimas, projekto ekspertizė“ VIII skyriaus nuostatas.

Lietuvos Respublikos viešojo administravimo įstatymo 36 straipsnis: asmuo turi teisę apskųsti viešojo administravimo subjekto priimtą administracinės procedūros sprendimą savo pasirinkimu administracinių ginčų komisijai arba administraciniam teismui įstatymų nustatyta tvarka.



PAMINKLŲ RESTAURAVIMO
PROJEKTAVIMO INSTITUTAS

12 - 1556 - 01 - PD

Kompl..... VILNIAUS M. ŽVĒRYNO RAJONAS..
Obj..... PAMINKLO SAUGOS ..PROJEKTAS..
BYLA VYTAUTO 33.....

ADRESAS: VYTAUTO 33



B²/M 45V Pn Gd
B₃T

FOTOMOTYVO NR. 37

IŠTRAUKA IŠ GENPLANO

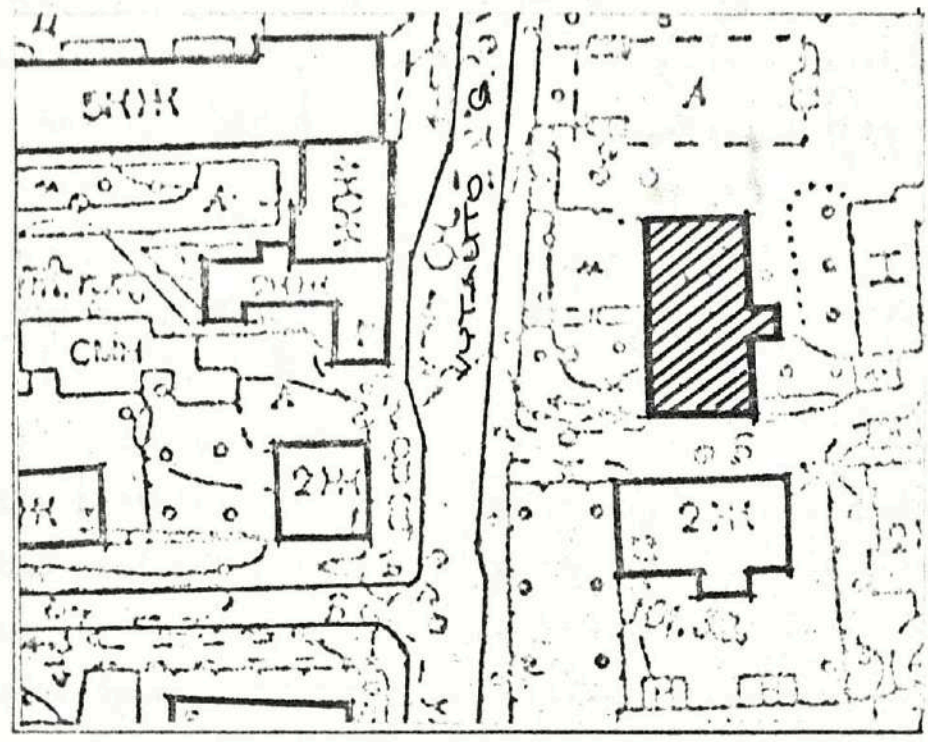



Tipas 1

PASTATO APŽIŪROS AKTAS

1. Adresas Vytauto 13.....
2. Bendros žinios apie pastatą:
 - funkcinė paskirtis gov. (mūrinis medinis).....
 - nuosavybė
 - statybos laikotarpis 1932.....
 - tūris
 - aukštingumas 2x su pusrubiu iš pastatų.....
 - statybinė medžiaga (mūrinis medinis g/b-surenk)
3. Pastato aprašymas:
 - pamatai mūriniai.....
 - sienos mūrinės (mūrinės) putos.....
 - stogas medinis.....
 - langai, durys mediniai, durys medinės, langai mediniai.....
 - archit.detalės laido medinis, stovėlis, karnizas.....
4. Pastato fizinė būklė inventorizacijos biuro duomenimis
5. Papildomi duomenys gyvenamiems namams:
 - Butų skaičius
 - Gyventojų skaičius
6. Interjeras
 - Bendros žinios erdvė paprastai suptis su techninėmis detalėmis (pvz. durys, langai).....
 - Detalės durys, filigranės su apvadais.....
7. Sklypas:
 - Sklypo išplanavimas pois namų prie kaimo sklypas.....
 - Kiti pastatai sklype mūrinis pastatas 10' namų.....
 - Želdiniai mediniai, krūmai, augalai.....
 - Tvoros, vartai mediniai.....
 - Mažosios archit.formos namai.....
8. Išvados, rekomendacijos pastatas tipiškas charakteringas.....
III kategorija. Saugoti.....
- Pastabos kategorijos patikslinama žiūr. paminklų saugojimo schemoje.....

ISTORINĖS ŽINIOS APIE PASTATĄ

ŽVĖRYNAS		GATVĖ		DABARTINĖ VYTAUTO		31 KV.	
				BUVUSI ŽNAMENSKA, VESIO LAJA, UTOLODOVA		2	
NR.	METAI	STATYBINĖ MEDŽIAGA	AUKŠTŲ SKAIČIUS	AUTORIUS	FUNKCIJA	VALDYTOJAS	
1.	1901	PARDOHTA	SKLYPAS				
2.	1906 Nr. 33	MEDIS	2		gyv.	L. LUTRICH	
3.	1911. Nr. 33	MEDIS	2		gyv.	SURAVIČ 7	
4.	1932 Nr. 330	MEDIS ĖL.	2		gyv.	LACHOVIČ K.	
					A. Dacevičius		

Esama fotofiksacija



Vytauto gatvės fasado fotofiksacija



Kiemo fasado fotofiksacija







Objekto vieta

Vilniaus miesto fragmentas

Eksplikacija

01 Automobilių stovėjimo vietos sklype (9vt.)

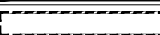
Sutartiniai žymėjimai

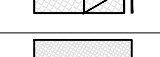
	Sklypo riba
	Sklype esantys pastatai
	Stogo kontūras
	Pagrindinis įėjimas į pastatą
	Automobolinių aikštelė bei automobilių stovėjimo vietos, ažūrinė trinkelė danga su vejos intarpais
	Takas, ažūrinė trinkelė danga su vejos intarpais

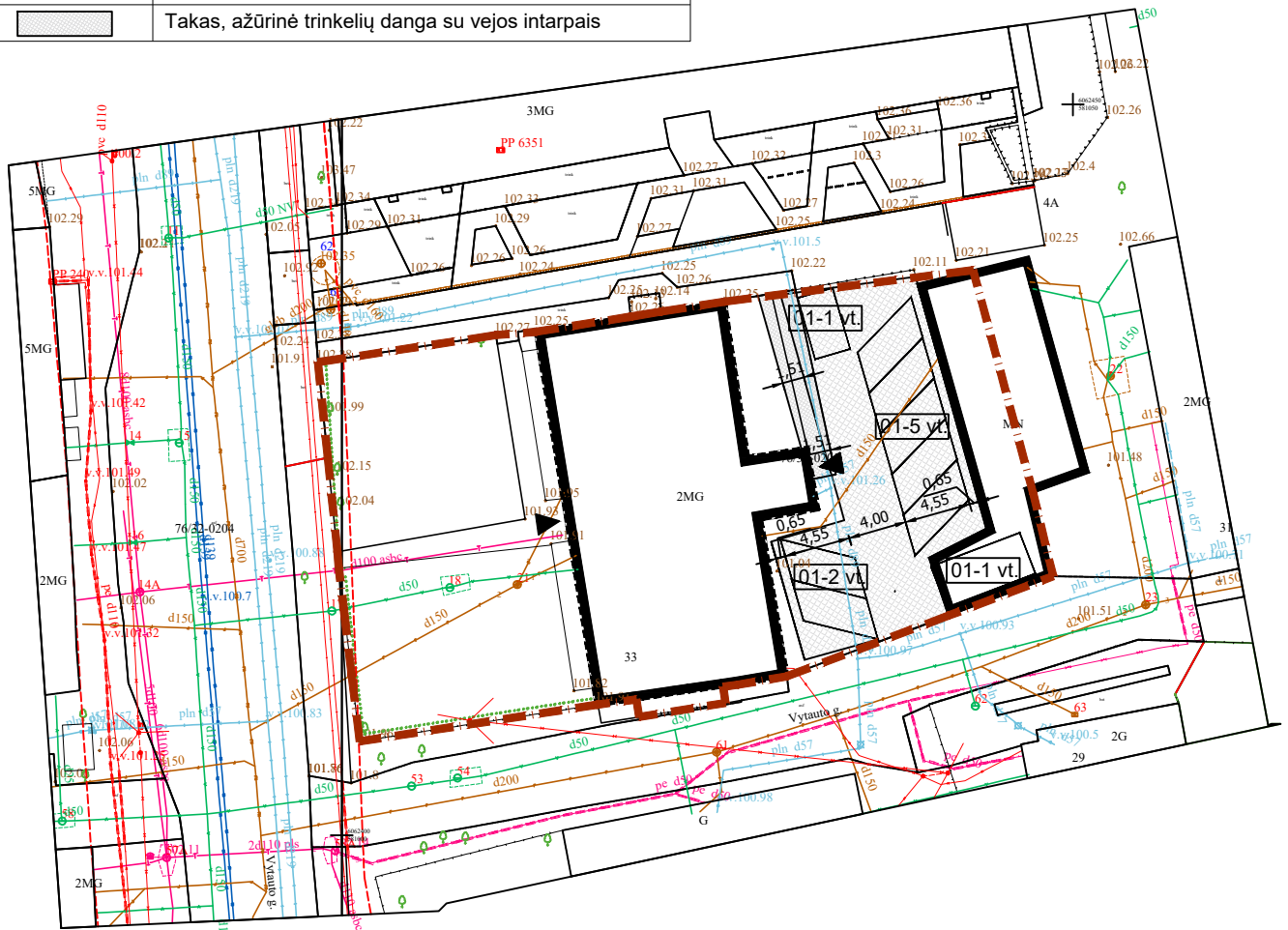

PROJEKTUOTOJAS:
MB "Debesų kelias"
 į.k. 305619739
 veiklos adresas Rudaminos 1A – 2-4, LT-13275, Skaidiškės
 Tel.: +370 659 12385, el.paštas mb.debesukelias@gmail.com

PROJEKTO PAVADINIMAS:
 Daugiabučio gyvenamojo namo Vytauto g. 33, Vilniuje, negyvenamosios patalpos - neįrengtos pastogės, patalpos nr. 9, paskirties keitimas į gyvenamosios paskirties patalpas (butą), kapitalinio remonto projektas.
 Projektiniai pasiūlymai

A2208	PV, arch.	U. Aidukienė	2022.11
	Arch.	A. Žaunerovaitė	2022.11

STATYTOJAS:
 LT A.J.

20221014/01-PP-01

Sklypo planas, M1:500

Laida

0

Lapas

Lapų

1

1

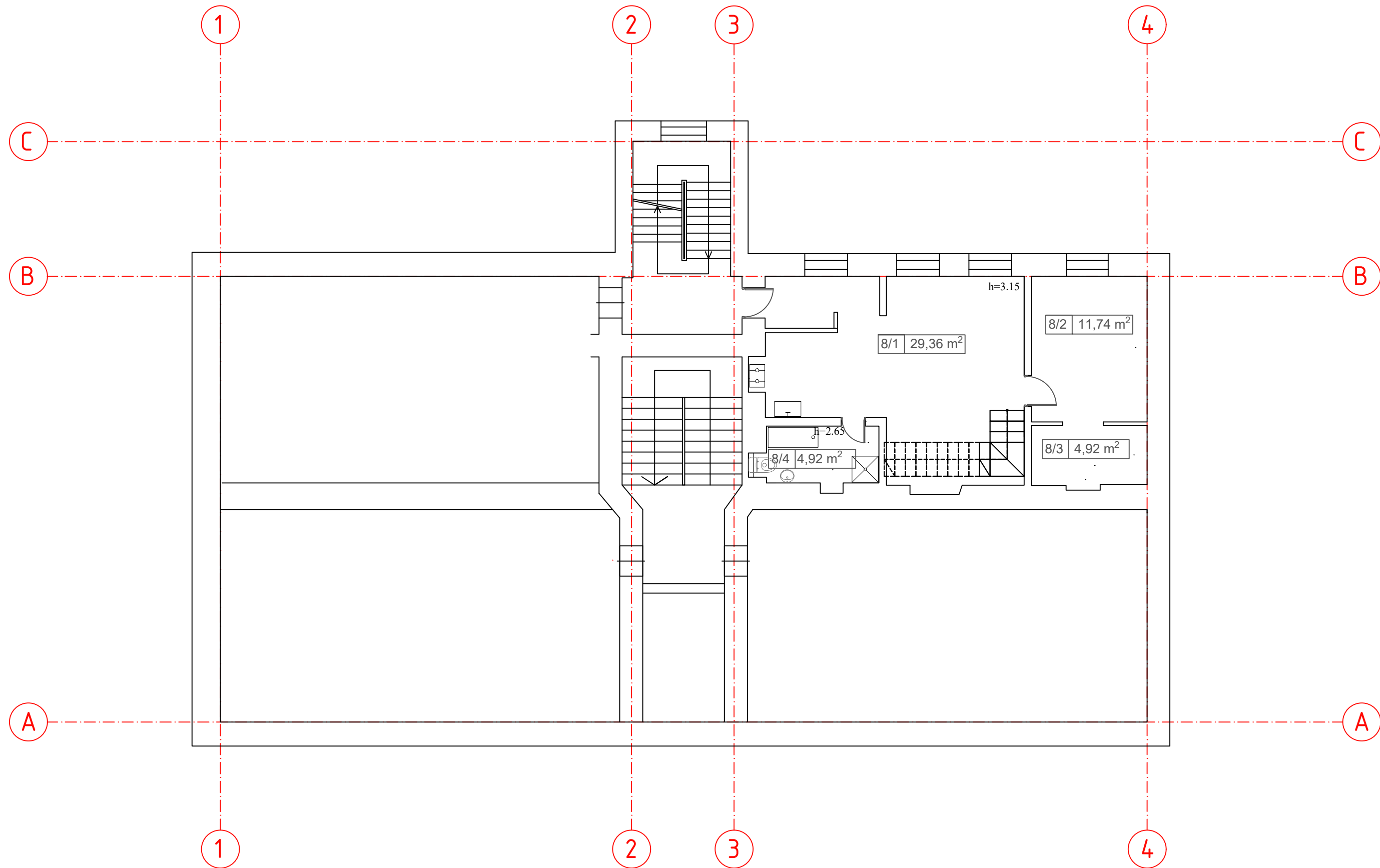

PROJEKTUOTOJAS: MB "Debesų kelias" į.k. 305619739 veiklos adresas Rudaminos 1A – 2-4, LT-13275, Skaidiškės Tel.: +370 659 12385, el.paštas mb.debesukelias@gmail.com				PROJEKTO PAVADINIMAS: Daugiabučio gyvenamojo namo Vytauto g. 33, Vilnuje, negyvenamosios patalpos - neįrengtos pastogės, patalpos nr. 9, paskirties keitimas į gyvenamosios paskirties patalpas (butą), kapitalinio remonto projektas. Projektiniai pasiūlymai		
A2208	PV, arch.	U. Aidukienė	2023.03	II aukšto planas, M1:100		Laida
	Arch.	A.Žaunerovaitė	2023.03			0
LT	STATYTOJAS: A.J.			20221014/01-PP-01	Lapas	Lapų
				1	1	

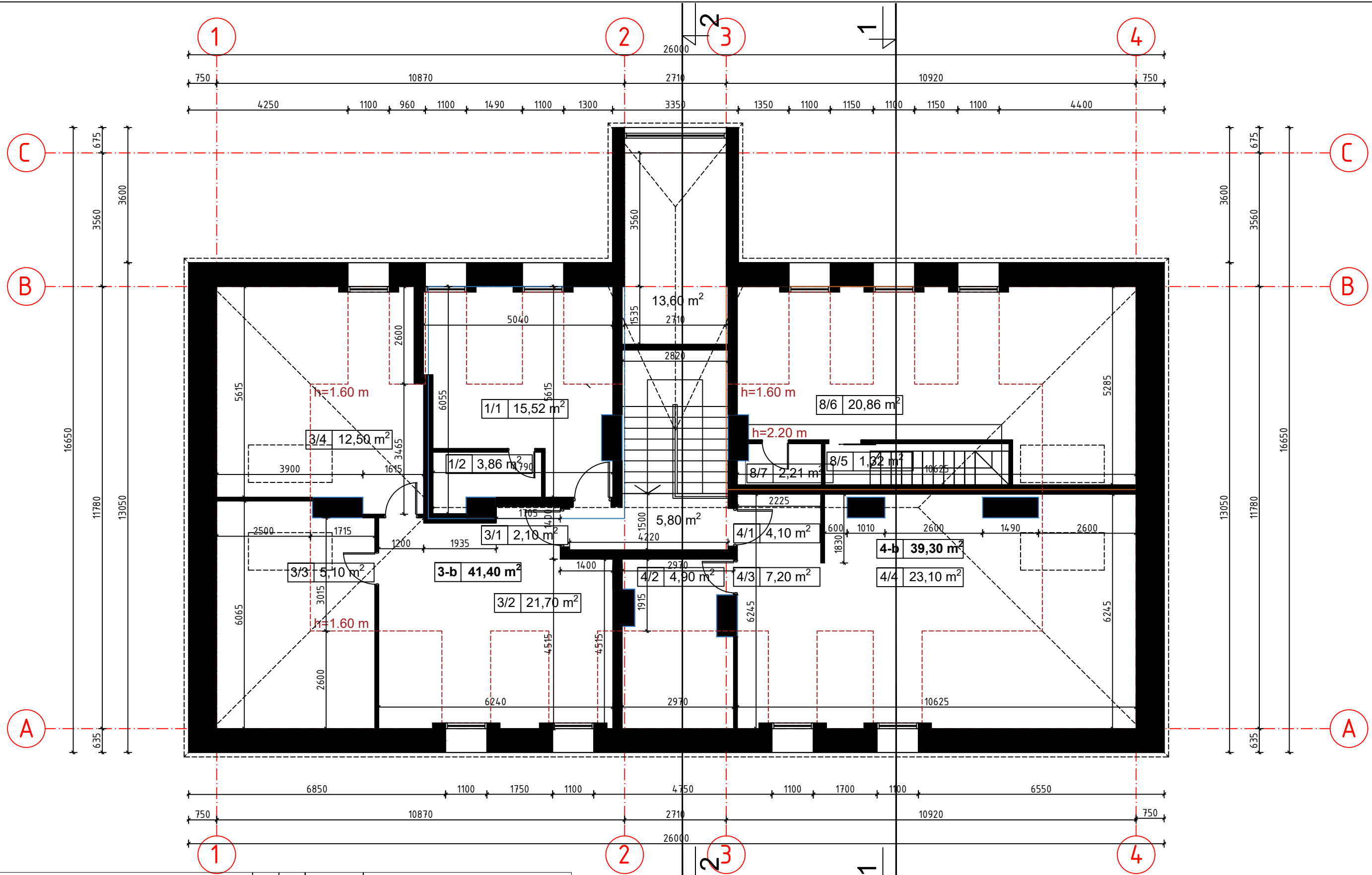

PATALPŲ EKSPLIKACIJA

Nr.	Plotas (m ²)	Patalpos pavadinimas
	13,60	Bendro naudojimo erdvė
	5,80	Bendro naudojimo koridorius
1-b	19,80	Butas
2-b	29,50	Butas
3-b	41,40	Butas:
3/1	2,10	Koridorius
3/2	21,70	Kambarys

3/3	5,10	San. mazgas
3/4	12,50	Kambarys
4-b	39,30	Butas:
4/1	4,10	Koridorius
4/2	4,90	San. mazgas
4/3	7,20	Prieškambaris
4/4	23,10	Kambarys
	149,40 m ²	IŠ VISO

PROJEKTUOTOJAS: MB "Debesų kelias" į.k. 305619739 veiklos adresas Rudaminos 1A – 2-4, LT-13275, Skaidiškės Tel.: +370 659 12385, el.paštas mb.debesukelias@gmail.com				PROJEKTO PAVADINIMAS: Daugiabučio gyvenamojo namo Vytauto g. 33, Vilniuje, negyvenamosios patalpos - neįrengtos pastogės, patalpos nr. 9, paskirties keitimas į gyvenamosios paskirties patalpas (butą), kapitalinio remonto projektas. Projektiniai pasiūlymai		
A2208	PV, arch.	U. Aidukienė		2023.03	Pastogės planas, M1:100	Laida
	Arch.	A.Žaunerovaitė		2023.03		0
LT	STATYTOJAS: A.J.				20221014/01-PP-01	Lapas
						Lapų
						1
						1

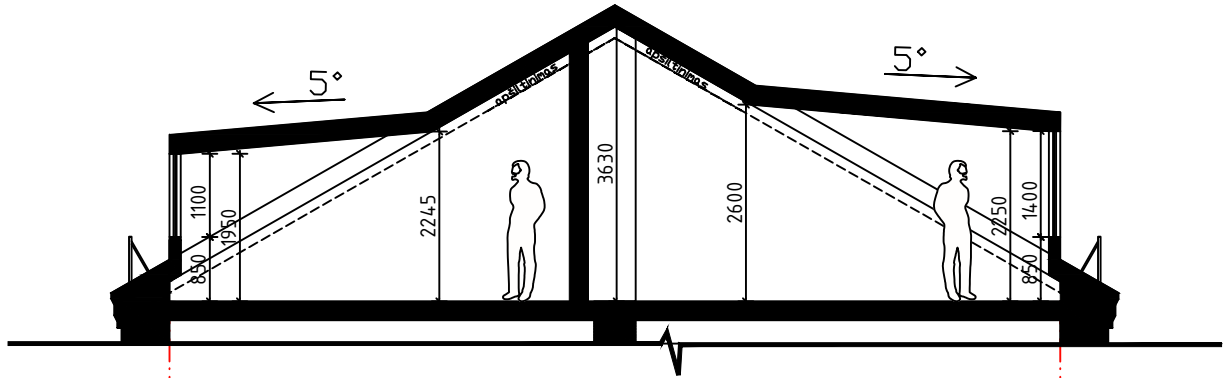

PJŪVIS 1-1

B

A

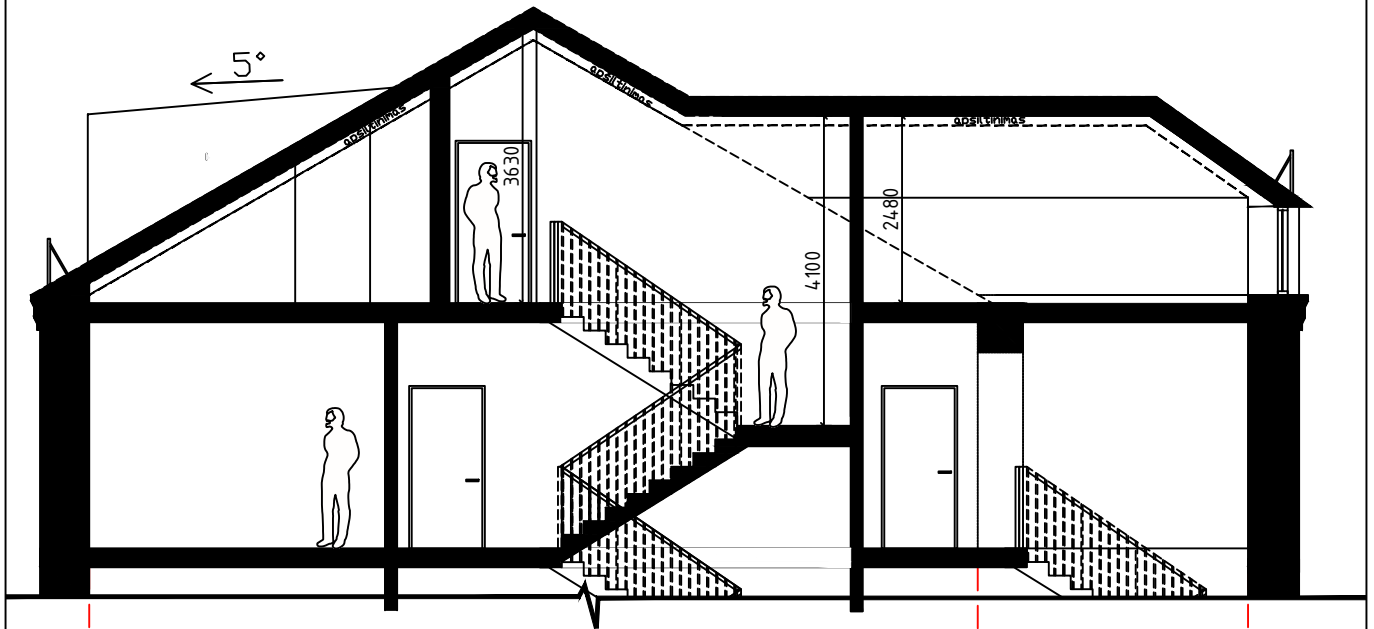

PJŪVIS 2-2

A

B

C

PROJEKTUOTOJAS:
MB "Debesų kelias"
 į.k. 305619739
 veiklos adresas Rudaminos 1A – 2-4, LT-13275, Skaidiškės
 Tel.: +370 659 12385, el.paštas mb.debesukelias@gmail.com

PROJEKTO PAVADINIMAS:
 Daugiabučio gyvenamojo namo Vytauto g. 33, Vilnuje, negyvenamosios patalpos - neįrengtos pastogės, patalpos nr. 9, paskirties keitimas į gyvenamosios paskirties patalpas (butą), kapitalinio remonto projektas.
 Projektiniai pasiūlymai

A2208	PV, arch.	U. Aidukienė	2022.11
	Arch.	A.Žaunerovaitė	2022.11

STATYTOJAS:
 LT A.J.

Pastogės pjūviai 1-1 ir 2-2, M1:100

20221014/01-PP-01

Laida

0

Lapas Lapų

1 1



PROJEKTUOTOJAS: MB "Debesų kelias" j.k. 305619739 veiklos adresas Rudaminos 1A – 2-4, LT-13275, Skaidiškės Tel.: +370 659 12385, el.paštas mb.debesukelias@gmail.com				PROJEKTO PAVADINIMAS: Daugiabučio gyvenamojo namo Vytauto g. 33, Vilnuje, neįgyvenamosios patalpos - neįrengtos pastogės, patalpos nr. 9, paskirties keitimas į gyvenamosios paskirties patalpas (butą), kapitalinio remonto projektas. Projektiniai pasiūlymai		
A2208	PV, arch.	U. Aidukienė	2022.11	Fasadas 1-4, M1:100		Laida
	Arch.	A.Žaunerovaitė	2022.11			0
LT	STATYTOJAS: A.J.			20221014/01-PP-01		Lapas 1
						Lapų 1



PROJEKTUOTOJAS: MB "Debesų kelias" į.k. 305619739 veiklos adresas Rudaminos 1A – 2-4, LT-13275, Skaidiškės Tel.: +370 659 12385, el.paštas mb.debesukelias@gmail.com				PROJEKTO PAVADINIMAS: Daugiabučio gyvenamojo namo Vytauto g. 33, Vilniuje, neįgyvenamosios patalpos - neįrengtos pastogės, patalpos nr. 9, paskirties keitimas į gyvenamosios paskirties patalpas (butą), kapitalinio remonto projektas. Projektiniai pasiūlymai		
A2208	PV, arch.	U. Aidukienė	2022.11	Fasadas 4-1, M1:100		Laida
	Arch.	A.Žaunerovaitė	2022.11			0
LT	STATYTOJAS: A.J.			20221014/01-PP-01		Lapas 1
					Lapų	1

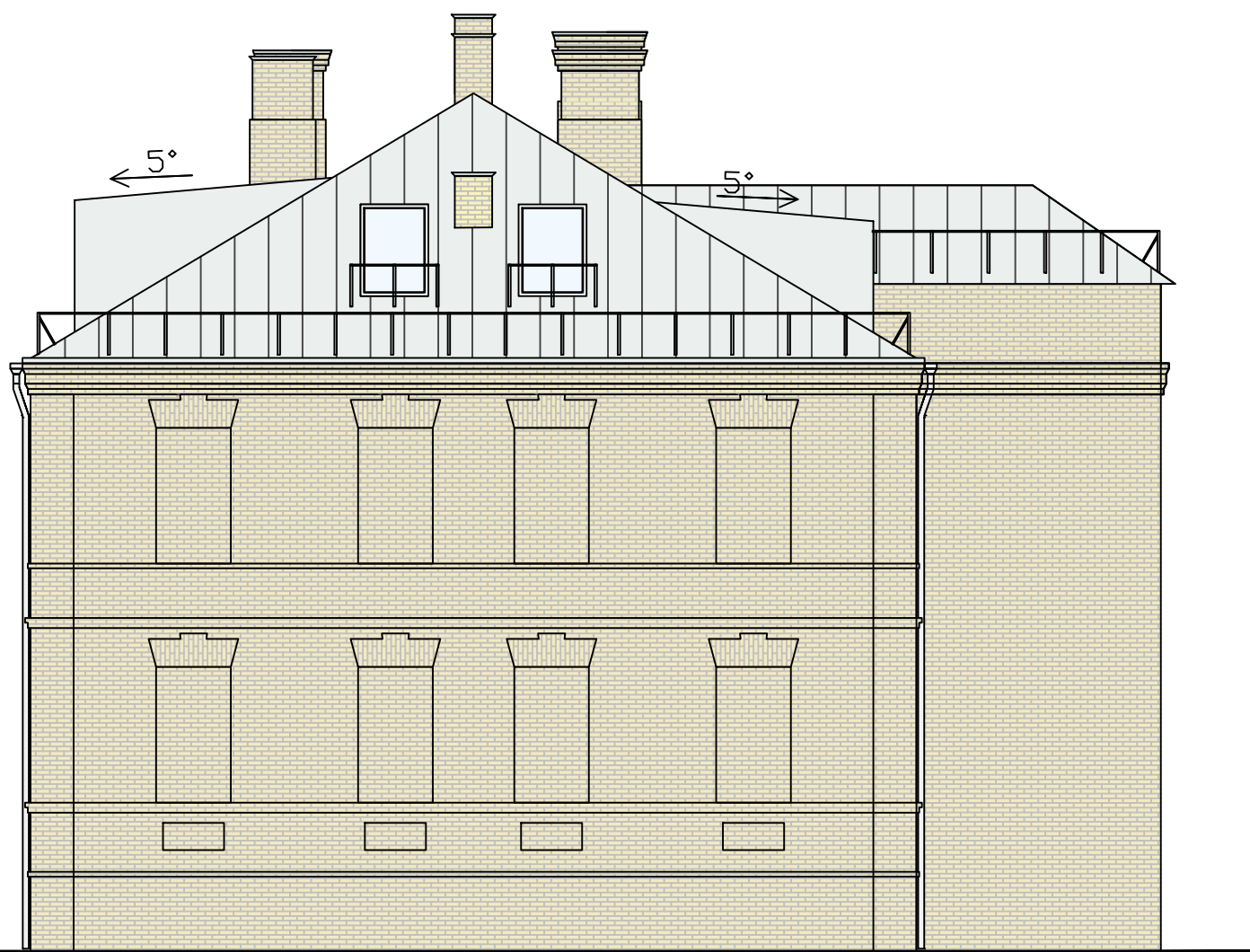

A

B

C

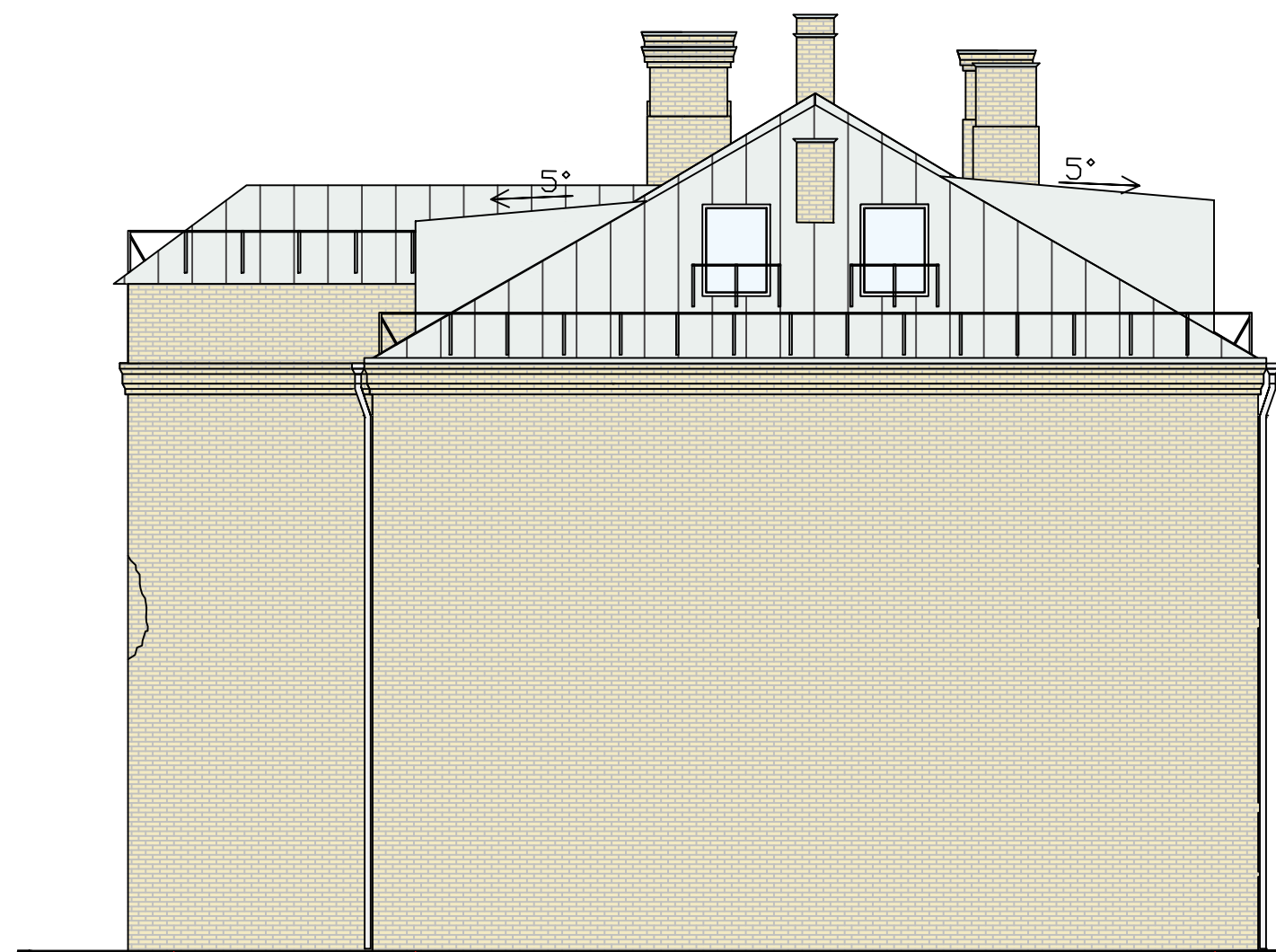

C

B

A

PROJEKTUOTOJAS:
 MB "Debesų kelias"
 į.k. 305619739
 veiklos adresas Rudaminos 1A – 2-4, LT-13275, Skaidiškės
 Tel.: +370 659 12385, el.paštas mb.debesukelias@gmail.com

PROJEKTO PAVADINIMAS:
 Daugiabučio gyvenamojo namo Vytauto g. 33, Vilnuje, negyvenamosios patalpos - neįrengtos pastogės, patalpos nr. 9, paskirties keitimas į gyvenamosios paskirties patalpas (butą), kapitalinio remonto projektas. Projektiniai pasiūlymai

A2208	PV, arch.	U. Aidukienė	2022.11
	Arch.	A. Žaunerovaitė	2022.11
LT	STATYTOJAS: A.J.		

Fasadas 4F-C-M1M00100		Laida
		0
20221014/01-PP-01		Lapas
		Lapų
		1 1

DETALŪS METADUOMENYS

Dokumento sudarytojas (-ai)	Vilniaus miesto savivaldybė 188710061, Konstitucijos pr. 3, LT-09601, Vilnius
Dokumento pavadinimas (antraštė)	DĖL PRITARIMO PROJEKTINIAMS PASIŪLYMAMS VYTAUTO G. 33-9, VILNIUJE
Dokumento registracijos data ir numeris	2023-12-08 Nr. A51-192860/23(3.3.2.26E-ARC)
Dokumento gavimo data ir dokumento gavimo registracijos numeris	–
Dokumento specifikacijos identifikavimo žymuo	ADOC-V1.0
Parašo paskirtis	Pasirašymas
Parašą sukūrusio asmens vardas, pavardė ir pareigos	Laura Kairienė, Vyriausiojo architekto biuro vyriausioji miesto architektė (vyriausioji patarėja), Vyriausiojo architekto biuras
Sertifikatas išduotas	LAURA KAIRIENĖ LT
Parašo sukūrimo data ir laikas	2023-12-07 23:13:51 (GMT+02:00)
Parašo formatas	XAdES-T
Laiko žymoje nurodytas laikas	2023-12-07 23:14:08 (GMT+02:00)
Informacija apie sertifikavimo paslaugų teikėją	EID-SK 2016, AS Sertifitseerimiskeskus EE
Sertifikato galiojimo laikas	2021-12-13 20:25:27 – 2026-12-12 23:59:59
Informacija apie būdus, naudotus metaduomenų vientisumui užtikrinti	"Registravimas" paskirties metaduomenų vientisumas užtikrintas naudojant "RCSC IssuingCA, VI Registru centras - i.k. 124110246 LT" išduotą sertifikatą "Dokumentų valdymo sistema Avilys, Vilniaus miesto savivaldybės administracija, į.k. 188710061 LT", sertifikatas galioja nuo 2021-12-20 09:38:49 iki 2024-12-19 09:38:49
Pagrindinio dokumento priedų skaičius	–
Pagrindinio dokumento priedamų dokumentų skaičius	–
Priedamo dokumento sudarytojas (-ai)	–
Priedamo dokumento pavadinimas (antraštė)	–
Priedamo dokumento registracijos data ir numeris	–
Programinės įrangos, kuria naudojantis sudarytas elektroninis dokumentas, pavadinimas	Dokumentų valdymo sistema „Avilys“, versija 3.5.72
Informacija apie elektroninio dokumento ir elektroninio (-ių) parašo (-ų) tikrinimą (tikrinimo data)	Atitinka specifikacijos keliamus reikalavimus. Visi dokumente esantys elektroniniai parašai galioja (2023-12-08 08:36:15)
Paieškos nuoroda	–
Papildomi metaduomenys	Nuorašą suformavo 2023-12-08 08:36:16 Dokumentų valdymo sistema „Avilys“