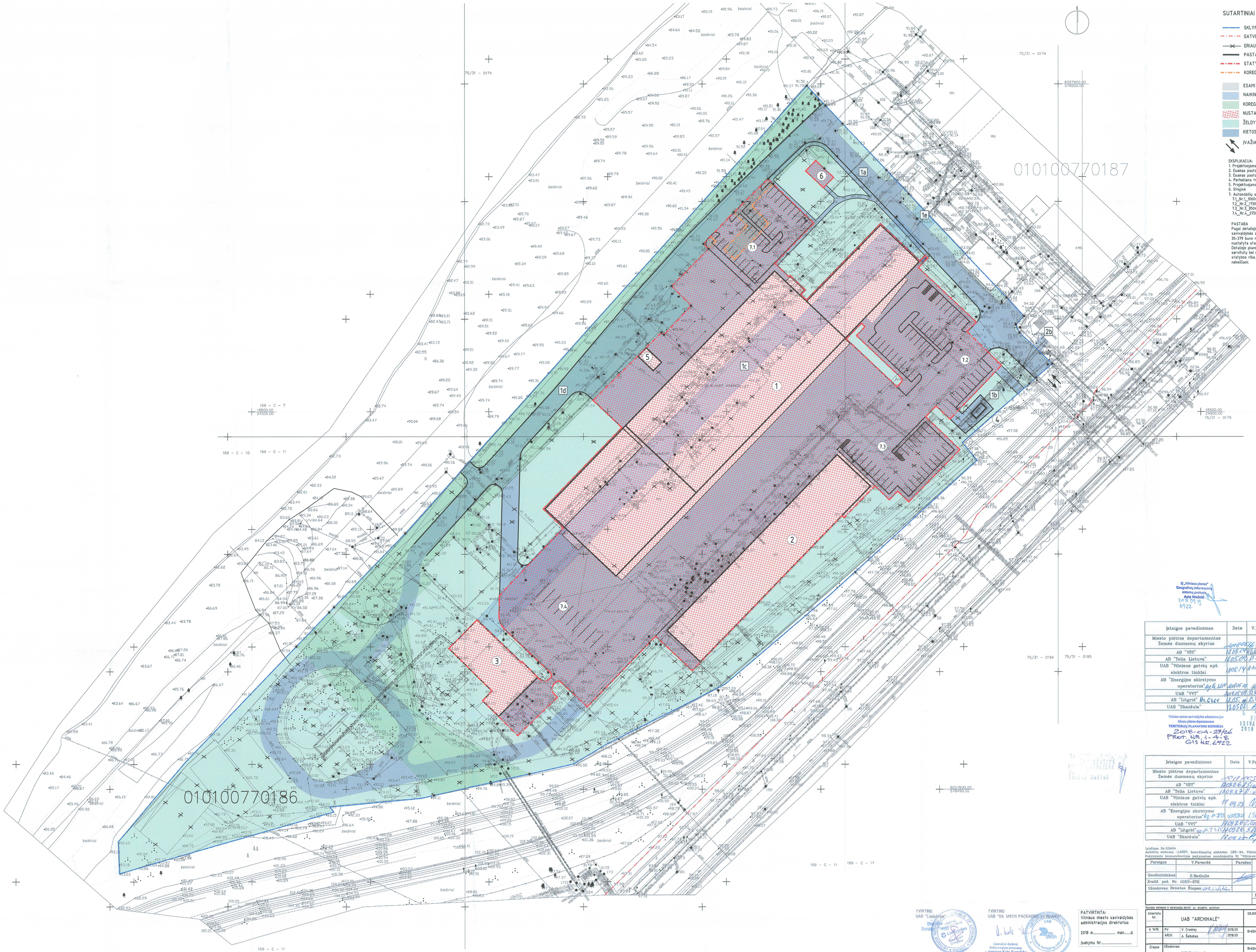


## SUTARTINIAI ŽYMĖJIMAI:

- SKLYPO RIBA
- GATVĖS RAUDONOJI LINIJA
- GRIAUNAMI PASTATAI
- PASTATAI
- STATYBOS RIBA
- KOREGUOJAMO SERVITUTO NAIKINAMA DALIS
- ESAMI SERVITUTAI 1a, 1b (1346 m²)
- NAIKINAMAI SERVITUTAI 1e, 1c, 2b
- KOREGUOJAMAS SERVITUTAS 1d (po koregavimo 8215 m²)
- NUSTATOMA STATINIŲ STATYBOS ZONA
- ŽELDYNAI 39%
- KIETOS DANGOS
- ĮVAŽIAVIMAS Į/IŠ SKLYPO

EKSPLIKACIJA:
1. Projektuojams pastatas
2. Esamas pastatas
3. Esamas pastatas
4. Perkeliama transformatorinė
5. Projektuojama garo katilinė
6. Stoginė
7. Automobilių st. aikštelė:
   7.1_Nr.1_1060m²
   7.2_Nr.2_1930m²
   7.3_Nr.3_850m²
   7.4_Nr.4_2750m²

PASTABA
Pagal detaliojo plano, patvirtinto 2005-03-10 savivaldybės administracijos direktoriaus įsakymu nr. 30-379 buvo nustatyti servitutai, tačiau nebuvo nustatyta statinių statybos zona bei riba.
Detaliojo plano koregavimo metu naikinama dalis servitutų bei nustatoma statinių statybos zona ir statybos riba. Kiti detaliojiu planu nustatyti reglamentai nekeičiami.

SĮ „Vilniaus planas" Geografinių informacinių sistemų poskyrio Asta Malaišė 2018 09 19 6922

| Įstaigos pavadinimas | Data | V.Pavardė | Parašas | Pastabos |
|---|---|---|---|---|
| Miesto plėtros departamentas Žemės duomenų skyrius | 2018-09-26 | R.Kavaliauskienė | | |
| AB "VST" | 18.05.09 | V.Vaikšnoras | | |
| AB "Telia Lietuva" | 18.05.08 | R.Petkevičius | | |
| UAB "Vilniaus gatvių apš. elektros tinklai" | 2018/5/14 | A.Antonovas | | |
| AB "Energijos skirstymo operatorius" | 2018.05.09 | V.Vaikšnoras | | |
| UAB "VVT" | 2018.05.08 | D.Vaičekauskas | | |
| AB "Litgrid" | 18.05.08 | D.Vočka | | |
| UAB "Skaidula" | 18.05.08 | R.Petkevičius | | |

Vilniaus miesto savivaldybės administracijos
Miesto plėtros departamentas
TERITORIJŲ PLANAVIMO KOMISIJA
2018-04-29/26
PROT. NR. 1-4-8
GIS KR. 6922

GIS SKYRIUS
IRINA POZDEJEVA
2018 05

| Įstaigos pavadinimas | Data | V.Pavardė | Parašas | Pastabos |
|---|---|---|---|---|
| Miesto plėtros departamentas Žemės duomenų skyrius | 2018-09-26 | R.Kavaliauskienė | | |
| AB "VST" | 19.09.26 | V.Vaikšnoras | | |
| AB "Telia Lietuva" | 19.09.27 | R.Petkevičius | | |
| UAB "Vilniaus gatvių apš. elektros tinklai" | 19.09.03 | A.Antonovas | | |
| AB "Energijos skirstymo operatorius" | 2019.09.03 | I.Savickienė | | |
| UAB "VVT" | 19.09.26 | D.Vaičekauskas | | |
| AB "Litgrid" | 19.09.26 | S.Miškinis | | |
| UAB "Skaidula" | 19.09.03 | R.Petkevičius | | |

Leidimo Nr.53404
Aukščių sistema : LAS07, koordinačių sistema: LKS-94, Vilniaus m. vietinė
Požeminės komunikacijos pažymėtos atsižvelgiant į SĮ "Vilniaus planas" duomenimis

| Parengė | V.Pavardė | Parašas | MB "MARGAI" Viršūnės g. 31, Vilnius, tel.: +37060011803 |
|---|---|---|---|
| Geodezininkas | S.Radiulis | | Savanoriupr.183. Vilnius topografinė nuotrauka M 1:500 |
| Kvalif. paž. Nr. IGKV-572 | | | |
| Užsakovas: Renatas Stepas, UAB "Lindstron" | | | |

| Masteliš | Lapų sk. | Lapo Nr. | Data |
|---|---|---|---|
| 1:500 | 1 | 1 | 2017 09 10 |

Pastaba: matmenis ir detalesnę dėrinį su projektu suderinti

| Atestato Nr. | | UAB "ARCHIHALĖ" | | |
|---|---|---|---|---|
| A 1495 | PV | V. Cromley | | 2018.03 |
| | ARCH. | A. Šebekas | | 2018.03 |

OBJEKTAS: Žemės sklypo Savanorių pr. 183, Vilniuje, detaliojo plano koregavimas. Sklypo Nad. Nr. 6101/0077018I statinių statybos zonos, statybos ribos nustatymas ir servitutų naikinimas.

Brėžinys: SKLYPO PLANAS SU NAIKINAMAIS SERVITUTAIS IR KOREGUOJAMA STATYBOS ZONA M1:500

Laida 1

| Etapas | Užsakovas: | Brėžinio indeksas: | Lapas | Lapų |
|---|---|---|---|---|
| TP | UAB "Lindstron" | | 1/1 | 3/9 |

TVIRTINU
UAB "Lindstron"
Direktorius
Renatas Stepas

TVIRTINU
UAB "DS SMITH PACKAGING LIETUVA"
Generalinė direktorė
Rokų regiono pirkimams
Katarzyna Kala-Kowalska

PATVIRTINTA:
Vilniaus miesto savivaldybės administracijos direktorius
2018 m..... mėn.....d.
Įsakymu Nr.....