

3. BRĖŽINIAI



Sutartiniai žymėjimai

	Sklypo riba
	Požeminio užstatymo riba
	Detaliojo plano užstatymo riba
	Parko riba
	01-kpd I Esami rekonstruojami pastatai
	04-K1 Projektuojami nauji pastatai

	Veja (ant parkingo)
	Veja
	Vaikų žaidimų aikštelė
	Paauglių aikštelė
	Trinkelų danga
	Trinkelų su žolės tarpais danga GS automobiliams apsisukti
	Terasos

	Sodinami medžiai
	Sodinami dideli krūmai/daugiakamieniai medžiai
	Gyvatvorė aukšta (>1.5)
	Gyvatvorė žema/vidutinio aukščio (<1.2)
	Žemų krūmų masyvas
	Žolinių augalų ir daugiamečių gėlių masyvas
	Kiliminių augalų pomedis

	Ivažiavimai/ išvažiavimai
	Jėjimas
	Pandusas
	Suoliukai
	Esami medžiai

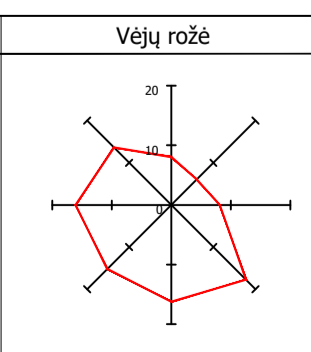
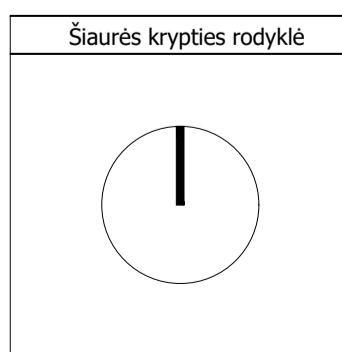

Atestato Nr.		P. Lukšio g. 32, LT-08222 Vilnius
	A973KPD2218	SPV / Arch. Vytautas Lukoševičius
	A973KPD2218	PDV.SP / Arch. Vytautas Lukoševičius

Statinio projekto pavadinimas:
Administracinių pastatų, svečių namų ir gydymo pastato Vytauto g.15, Vilniuje, rekonstravimo ir statybos projektas

Statinio numeris ir pavadinimas:
Administraciniai pastatai, svečių namai ir gydymo pastatas.01-kpd I; 02-kpd II; 03-vila; 04-(administraciniai su gyvenamosiomis patalpomis, korpusai K1-K5)

Dokumento pavadinimas:
SKLYPO PLANAS.
M 1:500

LT Statytojas:
UAB „WEALTHGROW“

2020-06-00-PP-SP-01.1

Laida	0
Lapas	1
Lapų	1

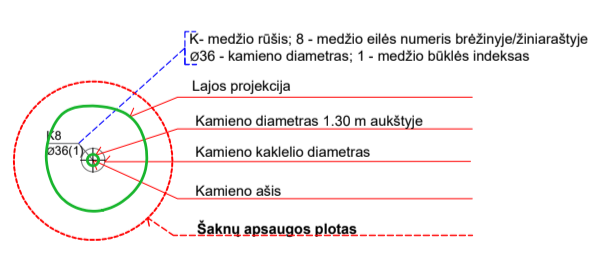

- Medžio būklės indekso ženklai
- 1 - GERA BŪKLĖ
žymens spalva RGB - 23,181,44
 - 2 - PATENKINAMA BŪKLĖ
žymens spalva RGB - 0,191,255
 - 3 - BLOGA BŪKLĖ
žymens spalva RGB - 147,39,143
 - 4 - ŽUVĘS ŽELDINYS
žymens spalva RGB - 99,100,102
 - 5 - SAUGOMO GAMTOS OBJEKTO STATUSĄ TURINTIS MEDIS
žymens spalva RGB - 205,32,39
 - Šaknų apsaugos plotas spindulys senoliams medžiams apsaukiamas kamieno Ø dauginant iš 15

Želdinių inventORIZACIJA atlikta 2023 rugpjūčio mėn. Pilna inventORIZACIJA ataskaita pateikta prieduose. InventORIZuoti 79 želdiniai. Bendra medžių būklė vertinama patenkinamai. Projekto eigoje numatoma šalinti 29 medžius, iš jų 17 - saugotinių. Saugotinių kompensavimu atsinaminamų želdinių kamienų suma - 596 cm. Nesaugotini ir nekompensuojami želdiniai, tai uosialapiai klevai ir naminės obelys.

Sutartiniai žymėjimai

	Sklypo riba
	Požeminio užstatymo riba
	Detaliojoms plano užstatymo riba
	Esami pastatai
	Esami rekonstruojami pastatai
	Projektuojami nauji pastatai
	Iėjimas
	Pandusus
	Ivažiavimas į parkingą
	Suoliukai
	Esami medžiai

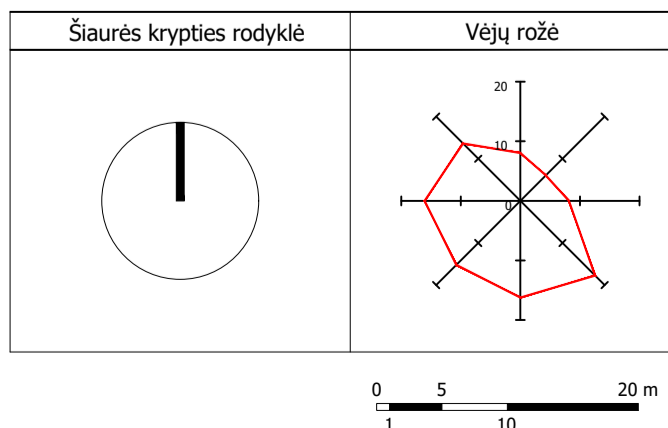

Atestato Nr.	VILNIAUS ARCHITECTORIAUS STUDIJA	P. Lukšio g. 32, LT-08222 Vilnius	www.vas.lt
	A973KPD2216	SPV / Arch. Vytautas Lukoševičius	
	A973KPD2216	PDV.SP / Arch. Vytautas Lukoševičius	
LT	Statytojas: UAB „WEALTHGROW“		

Statinio projekto pavadinimas: Administracinių pastatų, svečių namų ir gydymo pastato Vytauto g.15, Vilniuje, rekonstravimo ir statybos projektas		Laida 0
Statinio numeris ir pavadinimas: Administraciniai pastatai, svečių namai ir gydymo pastatas.01-kpd I; 02-kpd II; 03-vila; 04-(administracinis su gyvenamosiomis patalpomis, korpusai K1-K5)		
Dokumento pavadinimas: SKLYPO PLANAS. M 1:500		Lapas 1.2
2020-06-XX-PP-SP-01.2		



PRAĖJIMAI TARP MEDŽIŲ FORMUOJAMI ANT SRAIGINIŲ PAMATŲ PAKABINAMŲ TILTĖLIŲ. MEDŽIŲ POMEDYJE SODINAMI KILIMINIAI AUGALAI: MAŽOJI ŽIEMĖ, ATLANTINĖ GEBENĖ IR KT.

VIDINIO CENTRINIO PRAĖJIMO ZONA IŠ ABIEJŲ PUSIŲ ĮRĖMINAMA/IZOLIUOJAMA AUKŠTA GYVATVORĖ, KURIOS FONE SODINAMI DAUGIAMEČIAI ŽOLINIAI AUGALAI IR DAUGIAKAMINIŲ MEDELIŲ AR DIDELIŲ KRŪMŲ GRUPĖS



FORMUOJAMAS TRIGUBAS BARJERAS:
 1. SODINAMAS KRŪMŲ MASYVAS IR VIJOKLINIAI AUGALAI ANT TVOROS, KURIE UŽTIKRINS KOMPENSUOJAMŲ PAŠALINTŲ ŽELDINIŲ PUSĖ KOMPENSUOJAMO ATSODINAMO KIEKIO
 1. PAVIENIAI, IŠLAIKANT REIKALAUJAMUS ATSTUMUS IKI GYVENAMŲJŲ PASTATŲ, SODINAMI MEDŽIAI;
 2. SODINAMOS VIDINIO KIEMO DEKORATYVINĖS GYVATVORĖS, TARNAUJANČIOS KAIP FONAS DAUGIAMEČIAMS ŽOLINIAMS AUGALAMS

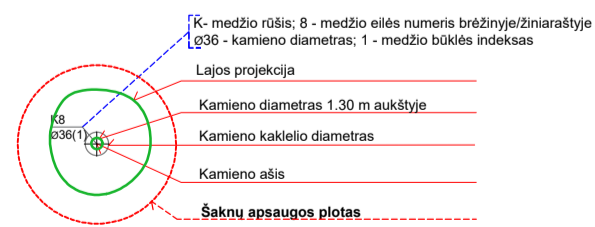

- Medžio būklės indekso ženklai
- 1 - GERA BŪKLĖ
žymens spalva RGB - 23,181,44
 - 2 - PATENKINAMA BŪKLĖ
žymens spalva RGB - 0,191,255
 - 3 - BLOGA BŪKLĖ
žymens spalva RGB - 147,39,143
 - 4 - ŽUVĖS ŽELDINYS
žymens spalva RGB - 99,100,102
 - ŠALINAMAS MEDIS
žymens spalva RGB - 205,32,39
 - 5 - SAUGOMO GAMTOS OBJEKTO STATUSĄ TURINTIS MEDIS
žymens spalva RGB - 176,108,59
- Šaknių apsaugos plotas spindulys senoliams medžiams apskaičiuojamas kamieno Ø dauginant iš 15

- Sodinami medžiai
- Sodinami dideli krūmai/daugiakamieniai medžiai
- Gyvatvorė aukšta (>1.5)
- Gyvatvorė žema/vidutinio aukščio (<1.2)
- Žemų krūmų masyvas
- Žolinių augalų ir daugiamečių gėlių masyvas
- Kiliminių augalų pomedis

Sutartiniai žymėjimai

	Sklypo riba
	Požeminio užstatymo riba
	Detaliojo plano užstatymo riba
	Parko riba
	01-kpd I Esami rekonstruojami pastatai
	04-K1 Projektuojami nauji pastatai
	Veja (ant parkingo)
	Veja
	Vaikų žaidimų aikštelė
	Paauglių aikštelė
	Trinkelų danga
	Trinkelų su žolės tarpais danga GS automobiliams apsukti
	Terasos
	Įvažiavimai/ išvažiavimai
	Įėjimas
	Pandusus
	Suoliukai
	Esami medžiai

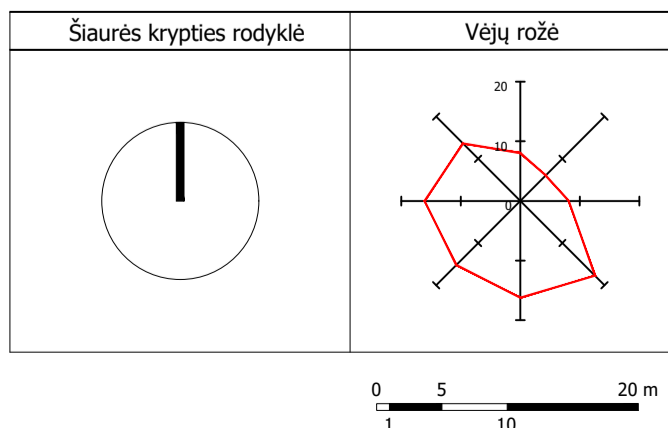

Atestato Nr.	VILNIAUS ARCHITECTONIOS STUDIJA	P. Lukšio g. 32, LT-08222 Vilnius www.vas.lt
A973KPD2218	SPV / Arch.	Vytautas Lukoševičius
A973KPD2218	PDV.SP / Arch.	Vytautas Lukoševičius
LT	Statytojas:	UAB „WEALTHGROW“

Statinio projekto pavadinimas: Administracinių pastatų, svečių namų ir gydymo pastato Vytauto g.15, Vilniuje, rekonstravimo ir statybos projektas	
Statinio numeris ir pavadinimas: Administraciniai pastatai, svečių namai ir gydymo pastatas.01-kpd I; 02-kpd II; 03-vila; 04-(administraciniai su gyvenamosiomis patalpomis, korpusai K1-K5)	
Dokumento pavadinimas: SKLYPO APZELDINIMO PLANAS. M 1:500	Laida 0
2020-06-XX-PP-SP-01.3	Lapas Lapų 1.2 1

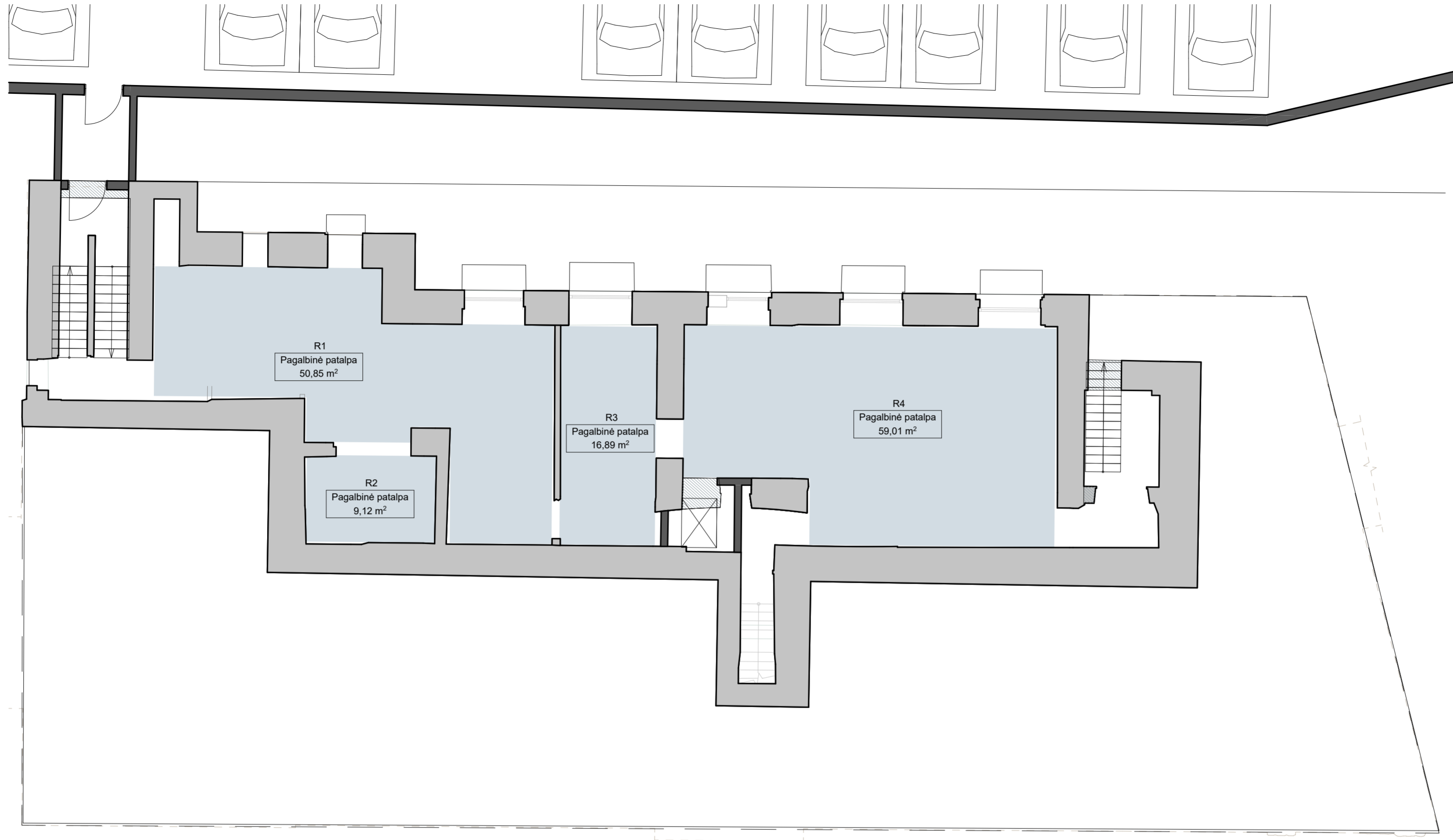

KPD_I Pastatas RŪSIO PLOTAI		
Patalpos Nr.	Patalpos pavadinimas	Plotas m2
R1	Pagalbinė patalpa	50,8
R2	Pagalbinė patalpa	9,1
R3	Pagalbinė patalpa	16,9
R4	Pagalbinė patalpa	59,0
		135,8 m²

SUTARTINIAI ŽYMĖJIMAI	
	ESAMOS SIENOS
	NAUJOS PERTVAROS
	SIJA

		Projekto pavadinimas Administracinių pastatų, svečių namų ir gydymo pastato Vytauto g.15, Vilniuje, rekonstravimo ir statybos projektas							
Atestato Nr.	A973/KPD2218 A 868 A1272	SPV SPDV/Arch. Arch. Arch.	P. Lukšio g. 32, LT-08222 Vilnius www.vas.lt V. Lukoševičius D. Pauliukonienė G. Rumbutienė J. Vyšniauskas L. Jančytė						
Statinio numeris ir pavadinimas Administracinis pastatas su svečių namų ir gyvenamosiomis patalpomis Nr.04		KPD_I Pastatas RŪSIO PLANAS							
LT	Statytojas: UAB „WEALTHGROW“	2020-06-04-PP-SA.B.-2.1.1.1	<table border="1"> <tr> <td>Laida</td> <td>O</td> </tr> <tr> <td>Lapas</td> <td>Lapų</td> </tr> <tr> <td>1</td> <td>1</td> </tr> </table>	Laida	O	Lapas	Lapų	1	1
Laida	O								
Lapas	Lapų								
1	1								

KPD_I PASTATO PIRMO AUKŠTO PLOTAI			
Nr.	Patalpos Nr.	Patalpos pavadinimas	Plotas m ²
Nr1.1	1	Holas	6,7
	2	Virtuvė	14,2
	3	Svetainė	29,8
	4	San. mazgas	5,5
	5	Skalbykla	2,7
	6	San. mazgas	7,0
	7	Miegamasis	22,7
	8	Tambūras	4,6
	9	Drabužinė	6,7
	10	Miegamasis	12,5
	11	Koridorius	12,2
			124,6 m²
Nr1.2	1	Holas	9,4
	2	Virtuvė	13,2
	3	Svetainė	19,0
	4	San. mazgas	4,0
	5	Skalbykla	2,6
	6	San. mazgas	5,6
	7	Drabužinė	8,0
	8	Miegamasis	24,6
			86,4 m²
Nr1.3	1	Holas	6,4
	2	Virtuvė	16,9
	3	Svetainė	15,5
	4	San. mazgas	6,3
	5	Miegamasis	17,9
			63,0 m²
Nr1.4	1	Holas	14,2
	2	Virtuvė	13,8
	3	Svetainė	21,3
	4	San. mazgas	4,1
	5	Miegamasis	14,6
	6	Koridorius	10,9
	7	San. mazgas	6,3
	8	Miegamasis	13,3
	9	Drabužinė	5,0
	10	Miegamasis	20,0
			123,5 m²
			397,5 m²

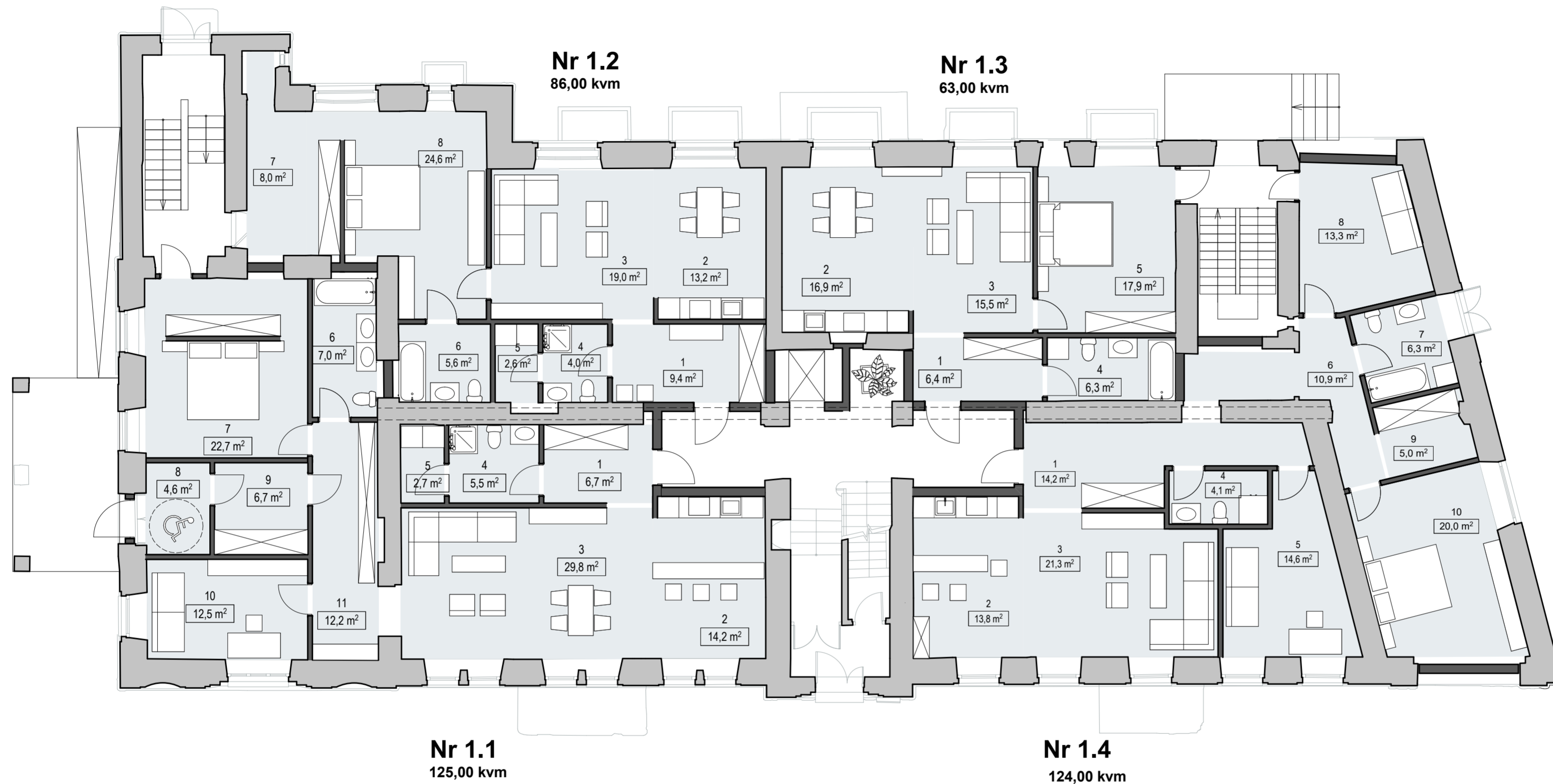

SUTARTINIAI ŽYMĖJIMAI	
	ESAMOS SIENOS
	NAUJOS PERTVAROS
	SIJA

		Projekto pavadinimas Administracinių pastatų, svečių namų ir gydymo pastato Vytauto g.15, Vilniuje, rekonstravimo ir statybos projektas	
Atestato Nr. A973/KPD2218	SPV	V. Lukoševičius	Statinio numeris ir pavadinimas Administracinis pastatas su svečių namų ir gyvenamosiomis patalpomis Nr.04
A 868	SPDV/Arch.	D. Pauliukonienė	
	Arch.	G. Rumbutienė	KPD_I Pastatas PIRMO AUKŠTO PLANAS
A1272	Arch.	L. Jančytė	
LT	Statytojas: UAB „WEALTHGROW“		2020-06-04-PP-SA.B.-2.1.1.2
			Laida
			O
			Lapas
			1
			Lapų
			1

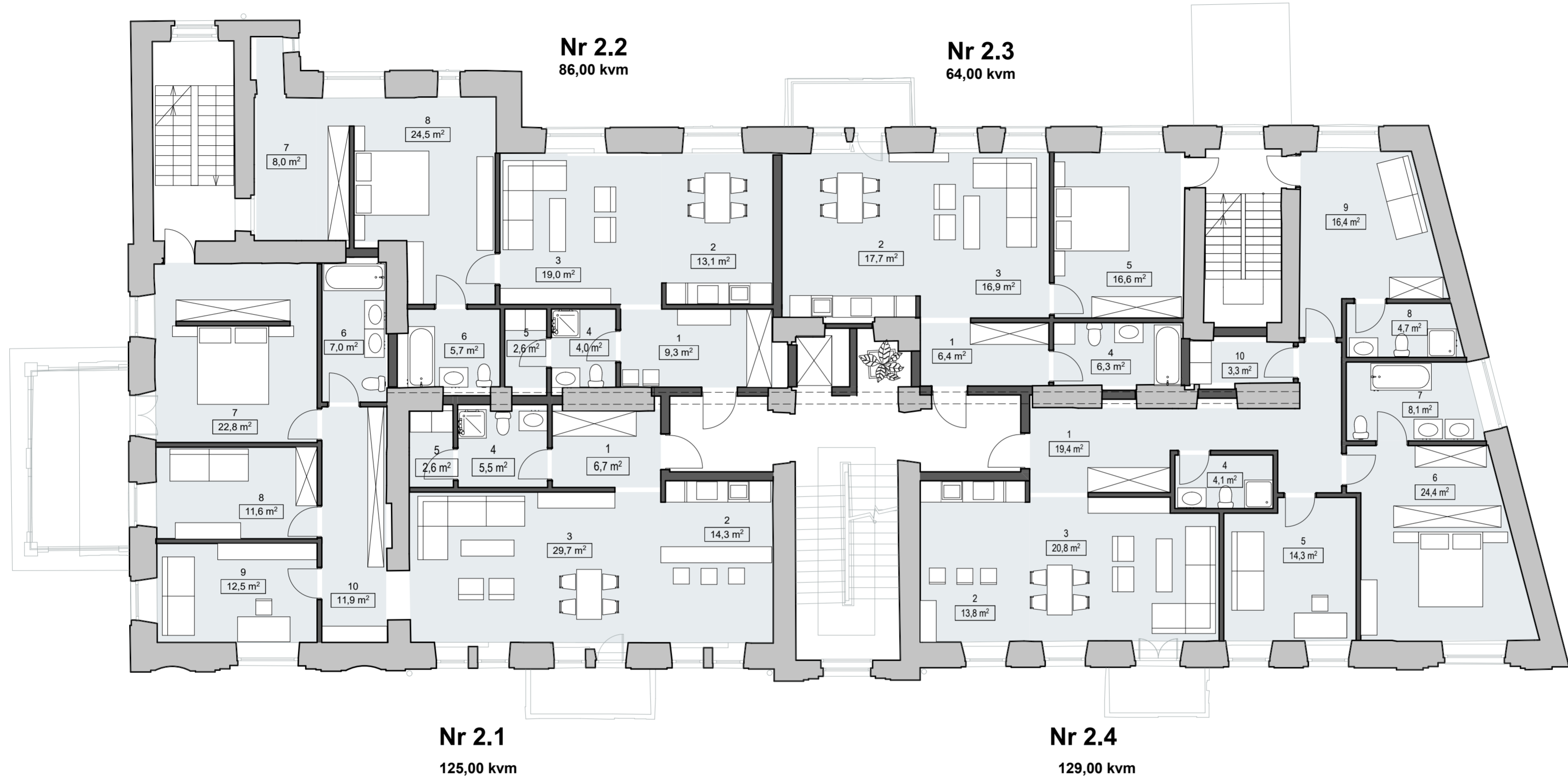

KPD_I PASTATO ANTRO AUKŠTO PLOTAI			
Nr.	Patalpos Nr.	Patalpos pavadinimas	Plotas m2
Nr2.1	1	Holas	6,7
	2	Virtuvė	14,3
	3	Svetainė	29,7
	4	San. mazgas	5,5
	5	Skalbykla	2,6
	6	San. mazgas	7,0
	7	Miegamasis	22,8
	8	Miegamasis	11,6
	9	Miegamasis	12,5
	10	Koridorius	11,9
			124,6 m²
Nr2.2	1	Holas	9,3
	2	Virtuvė	13,1
	3	Svetainė	19,0
	4	San. mazgas	4,0
	5	Skalbykla	2,6
	6	San. mazgas	5,7
	7	Drabužinė	8,0
	8	Miegamasis	24,5
			86,2 m²
Nr2.3	1	Holas	6,4
	2	Virtuvė	17,7
	3	Svetainė	16,9
	4	San. mazgas	6,3
	5	Miegamasis	16,6
			63,9 m²
Nr2.4	1	Holas	19,4
	2	Virtuvė	13,8
	3	Svetainė	20,8
	4	Holas	4,1
	5	Kambarys	14,3
	6	Miegamasis	24,4
	7	San. mazgas	8,1
	8	San. mazgas	4,7
	9	Kambarys	16,4
	10	Skalbykla	3,3
			129,3 m²
			404,0 m²

SUTARTINIAI ŽYMĖJIMAI	
	ESAMOS SIENOS
	NAUJOS PERTVAROS
	SIJA

		Projekto pavadinimas Administracinių pastatų, svečių namų ir gydymo pastato Vytauto g.15, Vilniuje, rekonstravimo ir statybos projektas	
Atestato Nr. A973/KPD2218	SPV	V. Lukoševičius	Statinio numeris ir pavadinimas Administracinis pastatas su svečių namų ir gyvenamosiomis patalpomis Nr.04
A 868	SPDV/Arch.	D. Pauliukonienė	
	Arch.	G. Rumbutienė	KPD_I Pastatas ANTRO AUKŠTO PLANAS
	Arch.	J. Vyšniauskas	
A1272	Arch.	L. Jančytė	2020-06-04-PP-SA.B.-2.1.1.3
LT	Statytojas: UAB „WEALTHGROW“		
			Laida
			O
			Lapas
			Lapų
			1 1

KPD_I PASTATOTREČIO AUKŠTO PLOTAI			
Nr.	Patalpos Nr.	Patalpos pavadinimas	Plotas m2
Nr3.1	1	Holas	6,7
	2	Virtuvė	14,4
	3	Svetainė	29,8
	4	San. mazgas	5,5
	5	Skalbykla	2,6
	6	San. mazgas	7,0
	7	Miegamasis	22,8
	8	Miegamasis	11,6
	9	Miegamasis	12,6
	10	Koridorius	12,1
			125,1 m²
Nr3.2	1	Holas	9,3
	2	Virtuvė	13,1
	3	Svetainė	19,0
	4	San. mazgas	4,0
	5	Skalbykla	2,6
	6	San. mazgas	5,7
	7	Drabužinė	8,0
	8	Miegamasis	24,5
			86,2 m²
Nr3.3	1	Holas	6,4
	2	Virtuvė	17,7
	3	Svetainė	16,9
	4	San. mazgas	6,3
	5	Miegamasis	16,6
			63,9 m²
Nr3.4	1	Holas	19,5
	2	Virtuvė	13,8
	3	Svetainė	20,8
	4	San. mazgas	4,1
	5	Kambarys	14,3
	6	Miegamasis	23,8
	7	San. mazgas	8,1
	8	San. mazgas	4,7
	9	Kambarys	16,5
	10	Skalbykla	3,3
			128,9 m²
			404,1 m²

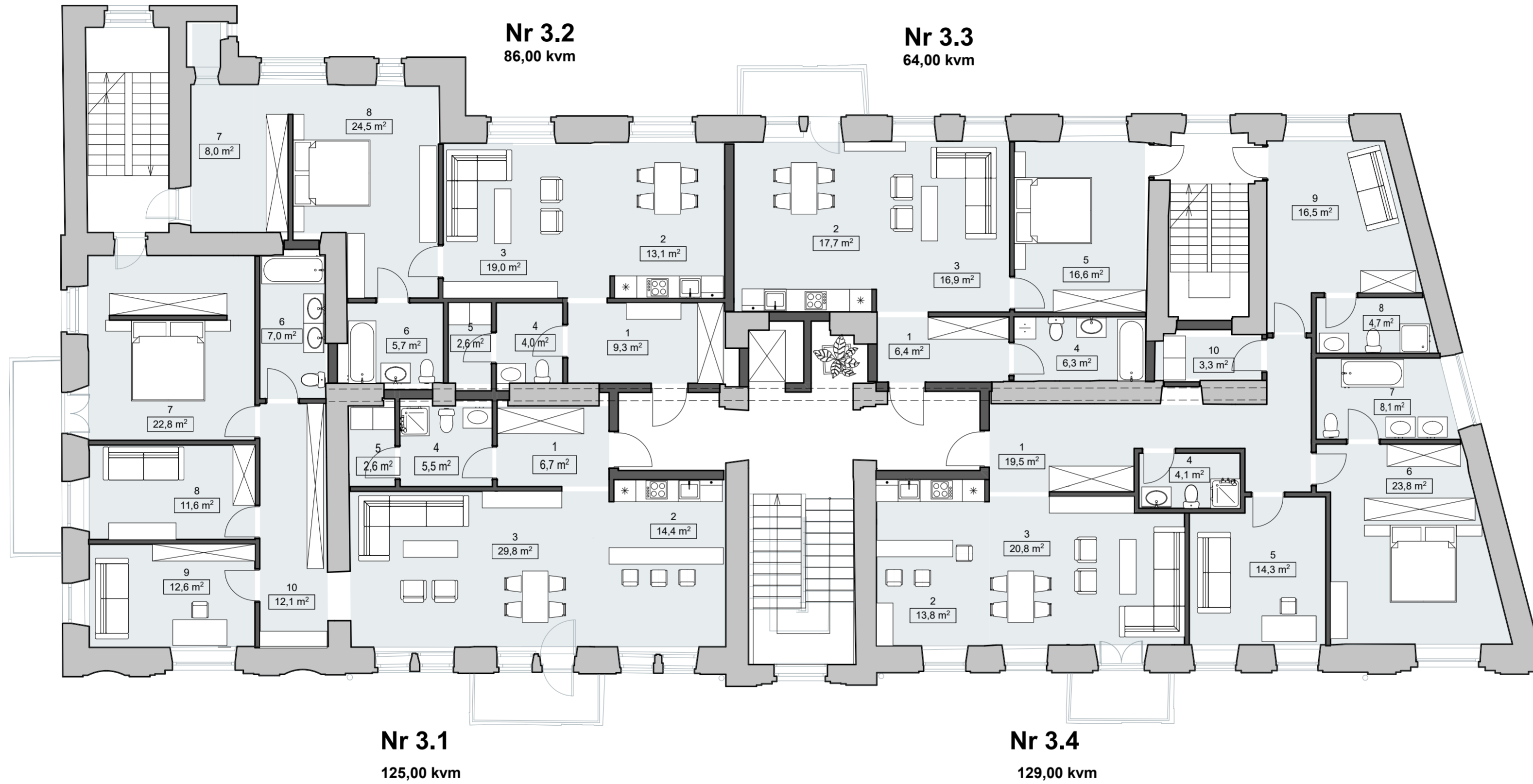

SUTARTINIAI ŽYMĖJIMAI	
	ESAMOS SIENOS
	NAUJOS PERTVAROS
	SIJA

		Projekto pavadinimas Administracinių pastatų, svečių namų ir gydymo pastato Vytauto g.15, Vilniuje, rekonstravimo ir statybos projektas	
Atestato Nr.	VILNIAUS ARCHITECTŪROS STUDIJĄ P. Lukšio g. 32, LT-08222 Vilnius www.vas.lt	Statinio numeris ir pavadinimas Administracinis pastatas su svečių namų ir gyvenamosiomis patalpomis Nr.04	
A973/KPD2218	SPV V. Lukoševičius	KPD_I Pastatas TREČIO AUKŠTO PLANAS	
A 868	SPDV/Arch. D. Pauliukonienė	Laida O	
	Arch. G. Rumbutienė	Lapas Lapų	
A1272	Arch. J. Vyšniauskas	2020-06-04-PP-SA.B.-2.1.1.4	
	Arch. L. Jančytė	1 1	
LT	Statytojas: UAB „WEALTHGROW“		

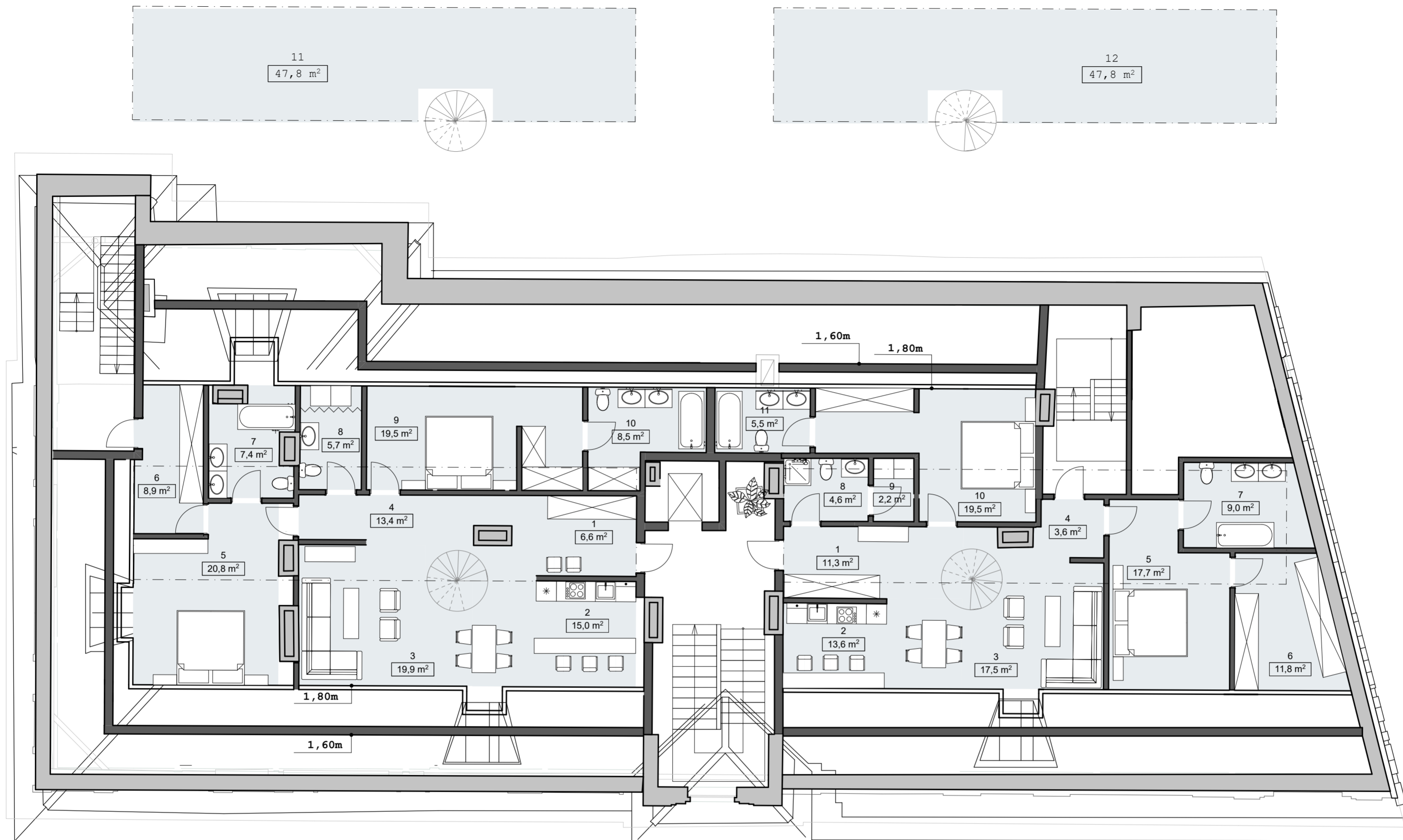

Nr M1
128,00 kvm

Nr M2
116,00 kvm

KPD_I PASTATO MANSARDOS PLOTAI			
Nr.	Patalpos Nr.	Patalpos pavadinimas	Plotas m²
Nr M1	1	Holas	6,6
	2	Virtuvė	15,0
	3	Svetainė	19,9
	4	Koridorius	13,4
	5	Miegamasis	20,8
	6	Drabužinė	8,9
	7	San. mazgas	7,4
	8	San. mazgas	5,7
	9	Miegamasis	19,5
	10	San. mazgas	8,5
	11	Antresolė	47,8
		173,5 m²	
Nr M2	1	Holas	11,3
	2	Virtuvė	13,6
	3	Svetainė	17,5
	4	Koridorius	3,6
	5	Miegamasis	17,7
	6	Drabužinė	11,8
	7	San. mazgas	9,0
	8	San. mazgas	4,6
	9	Skalbykla	2,2
	10	Miegamasis	19,5
	11	San. mazgas	5,5
	12	Antresolė	47,8
		164,1 m²	
		337,6 m²	

SUTARTINIAI ŽYMĖJIMAI		Atestato Nr.		Projekto pavadinimas	
	ESAMOS SIENOS		NAUJOS PERTVAROS	Administracinių pastatų, svečių namų ir gydymo pastato Vytauto g.15, Vilniuje, rekonstravimo ir statybos projektas	
	ANTRESOLĖ				
		 P. Lukšio g. 32, LT-08222 Vilnius www.vas.lt		Statinio numeris ir pavadinimas Administracinis pastatas su svečių namų ir gyvenamosiomis patalpomis Nr.04	
		A973/KPD2218	SPV	V. Lukoševičius	KPD_I Pastatas MANSARDOS PLANAS
		A 868	SPDV/Arch.	D. Pauliukonienė	Laida
			Arch.	G. Rumbutienė	O
			Arch.	J. Vyšniauskas	Lapas
		A1272	Arch.	L. Jančytė	Lapų
		LT	Statytojas:	UAB „WEALTHGROW“	2020-06-04-PP-SA.B-.2.1.1.5
					1 1



Sutartiniai žymėjimai

	Užmūrijamos angos
	Atidengiamos/restauruojamos angos
	Naujas gaminys
	Restauruojamos/atkuriamos detalės
	Iškertama anga
	Naujai projektuojami stoglangiai dengiami lamelėmis

Pastaba: Pastato rekonstravimas atliekamas pagal parengtą tvarkybos projektą
 Tvarkybos darbų projektas Nr.SMA 20/02
 Pastatų komplekso Pirmojo pastato (2649) Tvarkybos darbų projektas

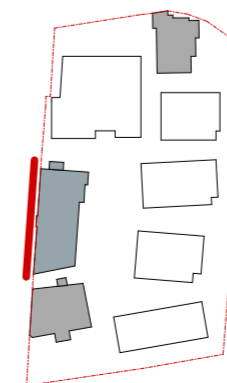

Atestato Nr. A973/KPD2218	VILNIAUS ARCHITECTS STUDIA P. Lukšio g. 32, LT-08222 Vilnius www.vas.lt	Projekto pavadinimas	
		Administracinių pastatų, svečių namų ir gydymo pastato Vytauto g.15, Vilniuje, rekonstravimo ir statybos projektas	
PDV	V. Lukoševičius	Statinio numeris ir pavadinimas	
Arch. G. Rumbutienė		01 KPD I pastatas (2649) - Svečių namai	
Arch. D. Pauliukonienė		Vakarų fasadas.	
LT	Statytojas: UAB „WEALTHGROW“	2020-06-01-PP-SA.B-	Laida 0
			Lapas 1
			Lapų 1



Sutartiniai žymėjimai

	Užmūrijamos angos
	Atidengiamos/restauruojamos angos
	Naujas gaminys
	Restauruojamos/atkuriamos detalės
	Iškertama anga
	Naujai projektuojami stoglangiai dengiami lamelėmis

Pastaba: Pastato rekonstravimas atliekamas pagal parengtą tvarkybos projektą
 Tvarkybos darbų projektas Nr.SMA 20/02
 Pastatų komplekso Pirmojo pastato (2649) Tvarkybos darbų projektas

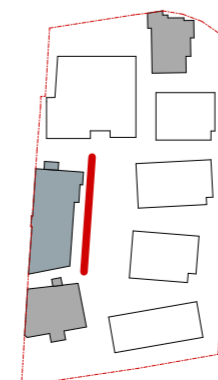

Atestato Nr. A973/KPD2218	VILNIAUS ARCHITECTŪROS STUDIJŲ P. Lukšio g. 32, LT-08222 Vilnius www.vas.lt	Projekto pavadinimas	
		Administracinių pastatų, svečių namų ir gydymo pastato Vytauto g.15, Vilniuje, rekonstravimo ir statybos projektas	
PDV	V. Lukoševičius	Statinio numeris ir pavadinimas	
Arch. G. Rumbutienė		01 KPD I pastatas (2649) - Svečių namai	
Arch. D. Pauliukonienė		Rytų fasadas	Laida
			0
LT	Statytojas: UAB „WEALTHGROW“	2020-06-01-PP-SA.B-	Lapas Lapų
			1 1

KPD_II PASTATO RŪSIO PLOTAI			
PP	Patalpos Nr.	Patalpos pavadinimas	Plotas m ²
	R1	Pagalbinė patalpa	26,2
	R2	Pagalbinė patalpa	46,2
	R3	Pagalbinė patalpa	21,0
	R4	Pagalbinė patalpa	18,8
			112,2 m²

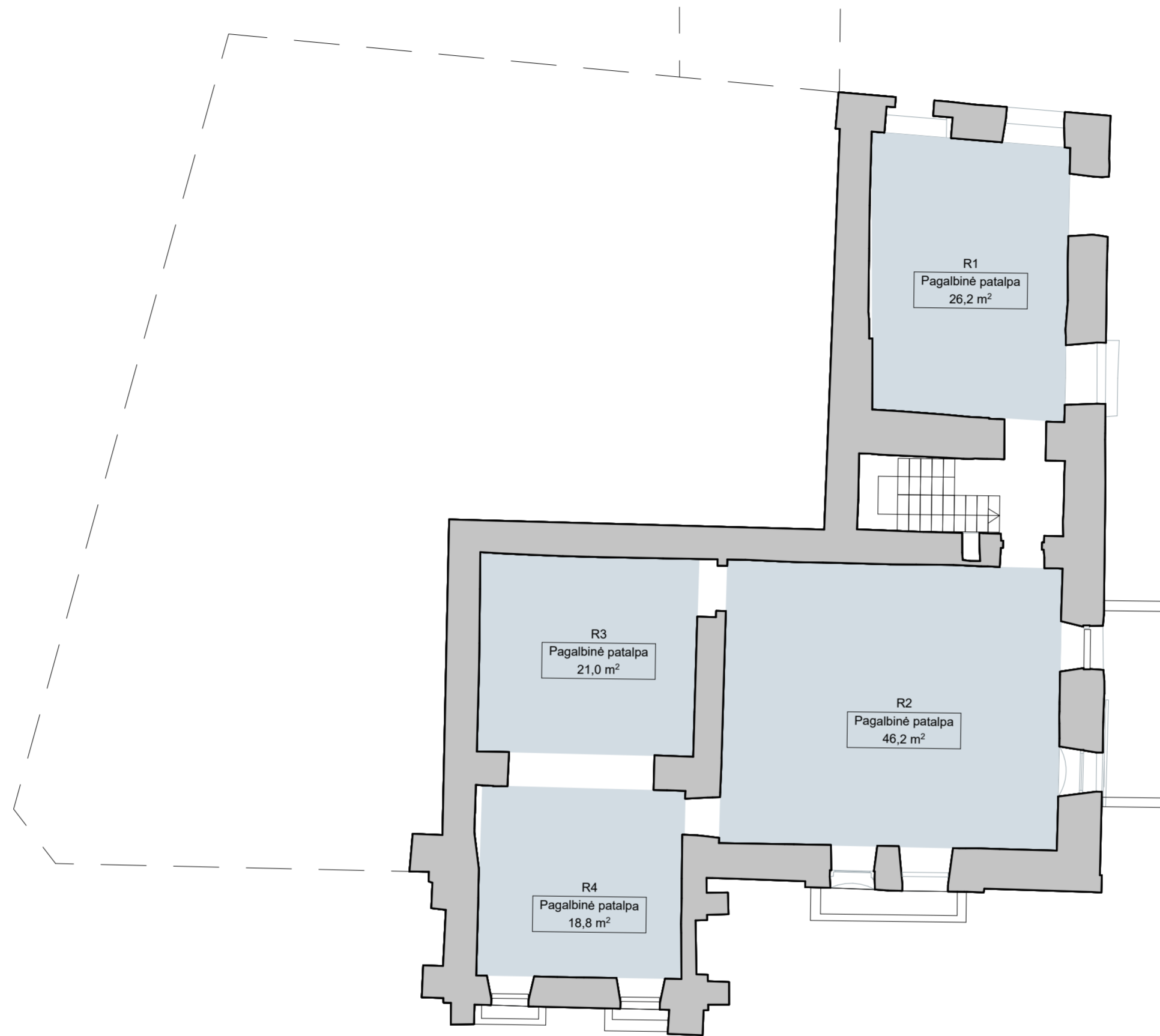

SUTARTINIAI ŽYMĖJIMAI		 WILNIAUS ARCHITECTURAL STUDIA		Projekto pavadinimas Administracinių pastatų, svečių namų ir gydymo pastato Vytauto g.15, Vilniuje, rekonstravimo ir statybos projektas	
	ESAMOS SIENOS	A973/KPD2218	SPV	V. Lukoševičius	Statinio numeris ir pavadinimas Administracinis pastatas su svečių namų ir gyvenamosiomis patalpomis Nr.04 KPD_II RŪSIO PLANAS
	NAUJOS PERTVAROS	A 868	SPDV/Arch.	D. Pauliukonienė	
			Arch.	G. Rumbutienė	
		A1272	Arch.	L. Jančytė	
		LT	Statytojas: UAB „WEALTHGROW“		2020-06-04-PP-SA.B-.2.2.1.1 Laida O Lapas 1 1

KPD_II PASTATO PIRMO AUKŠTO PLOTAI		
Patalpos Nr.	Patalpos pavadinimas	Plotas m2
1.1	Tambūras	8,1
1.2	Holas	20,9
1.3	Vaikų sanimazgas	11,7
1.4	ŽN san. mazgas	5,0
1.5	Koridorius	17,8
1.6	Ugdymo patalpa	31,1
1.7	Ugdymo patalpa	43,9
1.8	Ugdymo patalpa	37,1
1.9	Ugdymo patalpa	48,5
1.10	Ugdymo patalpa	40,5
		264,6 m²



SUTARTINIAI ŽYMĖJIMAI						Projekto pavadinimas Administracinių pastatų, svečių namų ir gydymo pastato Vytauto g.15, Vilniuje, rekonstravimo ir statybos projektas	
Atestato Nr.	A973/KPD2218	SPV	V. Lukoševičius	P. Lukšio g. 32, LT-08222 Vilnius	www.vas.lt	Statinio numeris ir pavadinimas Administracinis pastatas su svečių namų ir gyvenamosiomis patalpomis Nr.04	
A 868	SPDV/Arch.	D. Pauliukonienė	G. Rumbutienė			KPD_II PIRMO AUKŠTO PLANAS	
A1272	Arch.	J. Vyšniauskas	L. Jančytė			Laida	O
LT	Statytojas: UAB „WEALTHGROW“		2020-06-04-PP-SA.B.-2.2.1.2		Lapas	Lapų	1

KPD_II P ANTRO AUKŠTO PLOTAI		
PP	Pavadinimas	Plotas m2
2.1	Koridorius	31,0
2.2	ŽN san. mazgas	4,1
2.3	Moterų san. mazgas	2,5
2.4	Vyrų san. mazgas	4,0
2.5	Biuras	27,4
2.6	Biuras	40,7
2.7	Biuras	47,4
2.8	Biuras	21,3
2.9	Biuras	46,0
2.10	Biuras	30,8
		255,2 m²

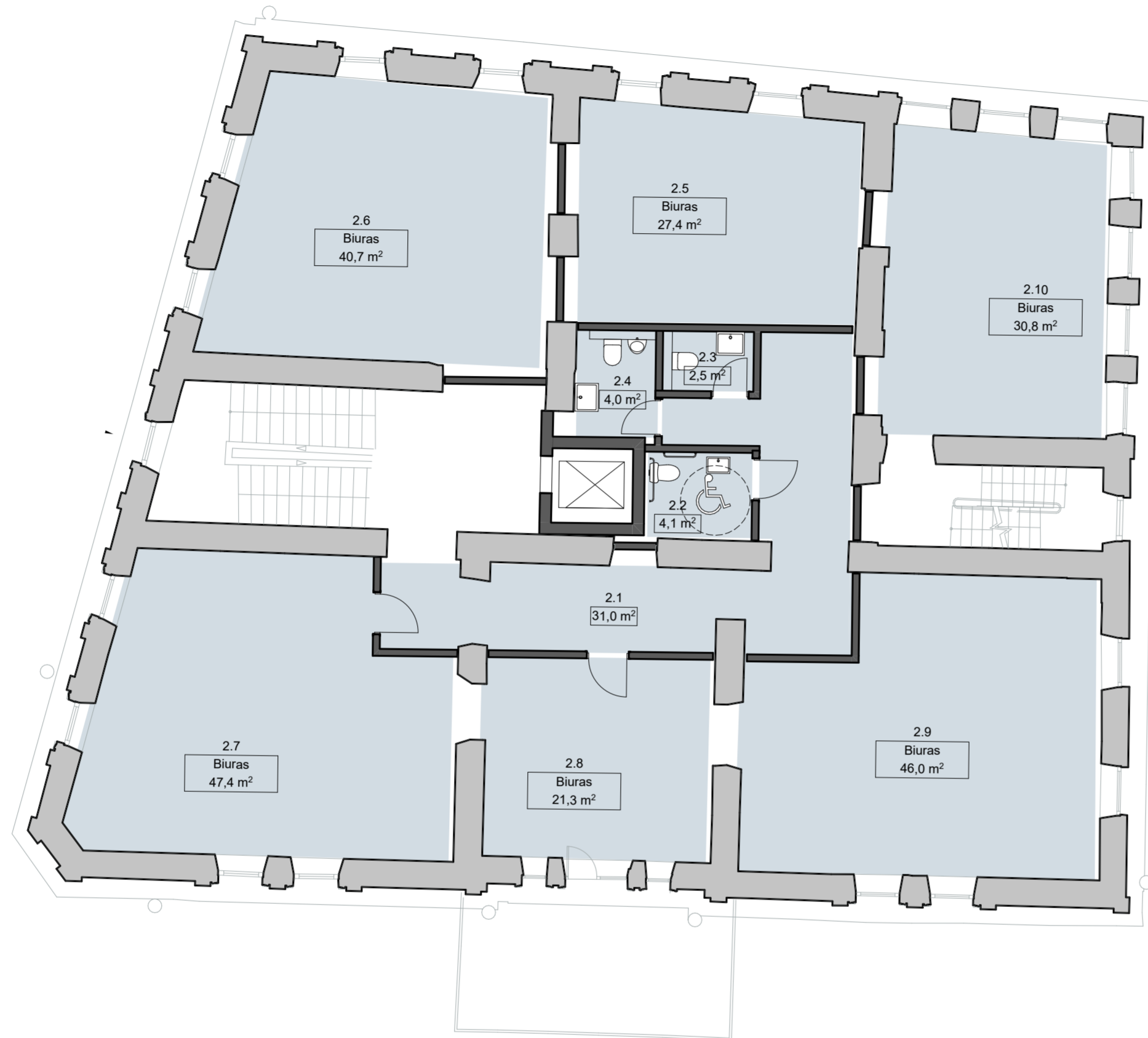

SUTARTINIAI ŽYMĖJIMAI				Projekto pavadinimas Administracinių pastatų, svečių namų ir gydymo pastato Vytauto g.15, Vilniuje, rekonstravimo ir statybos projektas	
		Atestato Nr. A973/KPD2218		Statinio numeris ir pavadinimas Administracinis pastatas su svečių namų ir gyvenamosiomis patalpomis Nr.04	
		SPV V. Lukoševičius		KPD_II ANTRO AUKŠTO PLANAS	
		Arch. G. Rumbutienė		Laida O	
		Arch. J. Vyšniauskas		Lapas 1	
		Arch. L. Jančytė		Lapų 1	
		Statytojas: UAB „WEALTHGROW“		2020-06-04-PP-SA.B.-2.2.1.3	
		LT			

KPD_II PASTATO MANSARDOS AUKŠTO PLOTAI			
PP	Patalpos Nr.	Patalpos pavadinimas	Plotas m ²
	3.1	Holas	9,5
	3.2	Koridorius	8,2
	3.3	ŽN san. mazgas	3,7
	3.4	ŽN san. mazgas	4,0
	3.5	Biuras	36,2
	3.6	Biuras	49,2
			110,8 m²

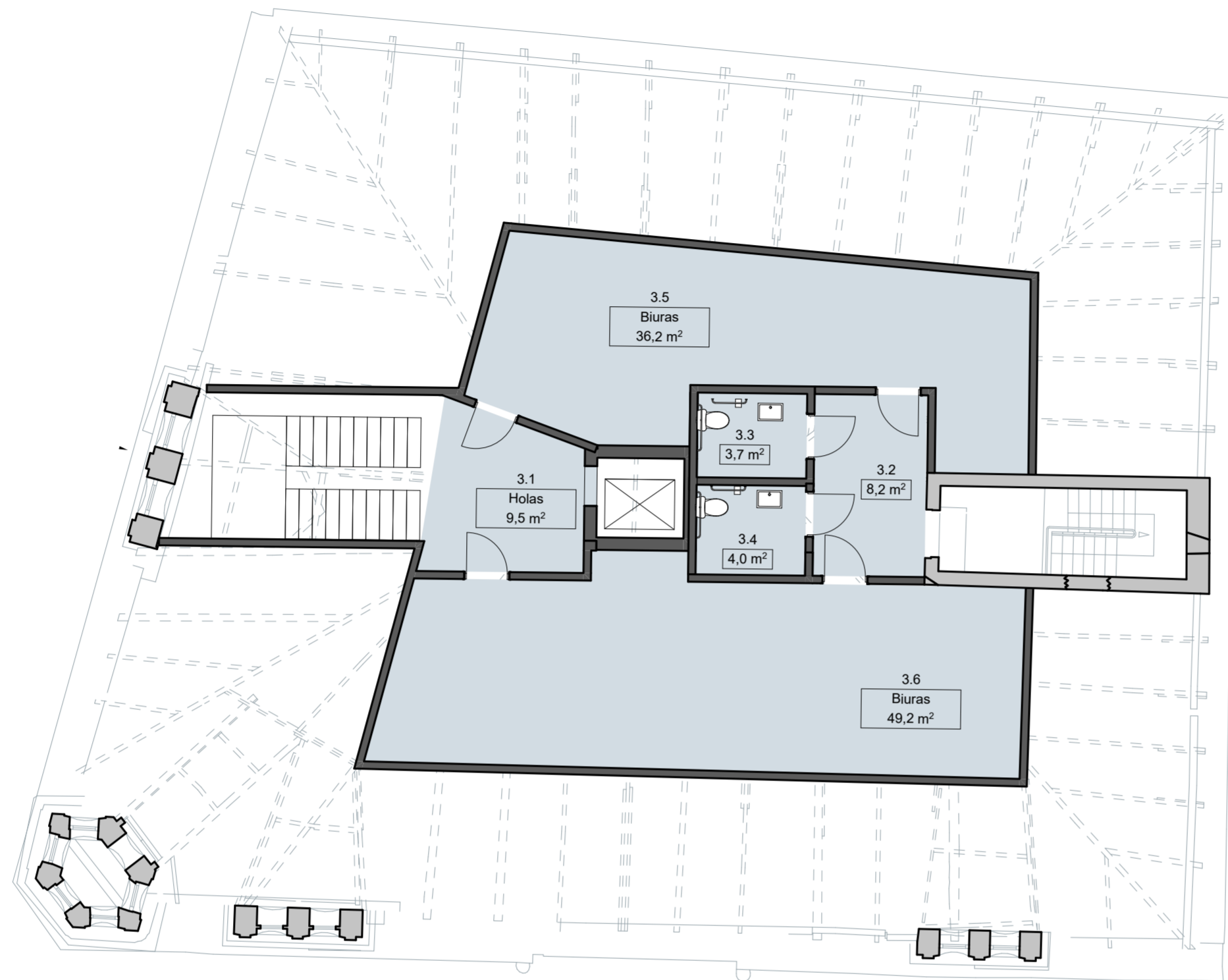

SUTARTINIAI ŽYMĖJIMAI		Atestato Nr.		Projekto pavadinimas	
	ESAMOS SIENOS		P. Lukšio g. 32, LT-08222 Vilnius	Administracinių pastatų, svečių namų ir gydymo pastato Vytauto g.15, Vilniuje, rekonstravimo ir statybos projektas	
	NAUJOS PERTVAROS	A973/KPD2218	SPV V. Lukoševičius	Statinio numeris ir pavadinimas	
		A 868	SPDV/Arch. D. Pauliukonienė	Administracinis pastatas su svečių namų ir gyvenamosiomis patalpomis Nr.04	
			Arch. G. Rumbutienė	KPD_II MANSARDOS AUKŠTO PLANAS	
		A1272	Arch. J. Vyšniauskas	Laida	
			Arch. L. Jančytė	O	
		LT	Statytojas: UAB „WEALTHGROW“	Lapas Lapų	
			2020-06-04-PP-SA.B.-2.2.1.4	1	1



Sutartiniai žymėjimai

	Užmūrijamos angos
	Atidengiamos/restauruojamos angos
	Naujas gaminys
	Restauruojamos/atkuriamos detalės
	Iškertama anga
	Naujai projektuojami stoglangiai dengiami lamelėmis

Pastaba: Pastato rekonstravimas atliekamas pagal parengtą tvarkybos projektą
 Tvarkybos darbų projektas Nr.SMA 20/02
 Pastatų komplekso Antrojo pastato (2648) Tvarkybos darbų projektas

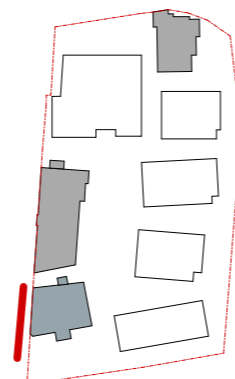

Atestato Nr. A973/KPD2218		P. Lukšio g. 32, LT-08222 Vilnius www.vas.lt		Projekto pavadinimas Administracinių pastatų, svečių namų ir gydymo pastato Vytauto g.15, Vilniuje, rekonstravimo ir statybos projektas	
	Arch.	G. Rumbutienė		Statinio numeris ir pavadinimas 02 KPD II pastatas (2648) - Administracinis pastatas	
	Arch.	D. Pauliukonienė		Vakarų fasadas	
LT	Statytojas: UAB „WEALTHGROW“		2020-06-02-PP-SA.B-	Laida 0	Lapas 1



Sutartiniai žymėjimai

	Užmūrijamos angos
	Atidengiamos/restauruojamos angos
	Naujas gaminys
	Restauruojamos/atkuriamos detalės
	Iškertama anga
	Naujai projektuojami stoglangiai dengiami lamelėmis

Pastaba: Pastato rekonstravimas atliekamas pagal parengtą tvarkybos projektą
 Tvarkybos darbų projektas Nr.SMA 20/02
 Pastatų komplekso Antrojo pastato (2648) Tvarkybos darbų projektas

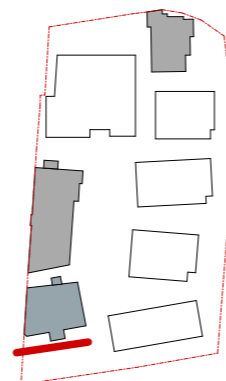

Atestato Nr. A973/KPD2218	 VILNIUS ARCHITEKTŪROS STUDIJIA P. Lukšio g. 32, LT-08222 Vilnius www.vas.lt	Projektas pavadinimas Administracinių pastatų, svečių namų ir gydymo pastato Vytauto g.15, Vilniuje, rekonstravimo ir statybos projektas	
		Arch. G. Rumbutienė	Statinio numeris ir pavadinimas 02 KPD II pastatas (2648) - Administracinis pastatas
		Arch. D. Pauliukonienė	
LT	Statytojas: UAB „WEALTHGROW“	Pietų fasadas	
		2020-06-02-PP-SA.B-	Laida 0
			Lapas 1
			Lapų 1

KPD VILOS RŪSIO PLOTAI		
Patalpos Nr.	Patalpos pavadinimas	Plotas m2
R.1	Pagalbinė patalpa	26.9
R.2	Pagalbinė patalpa	19.5
		46.4 m²

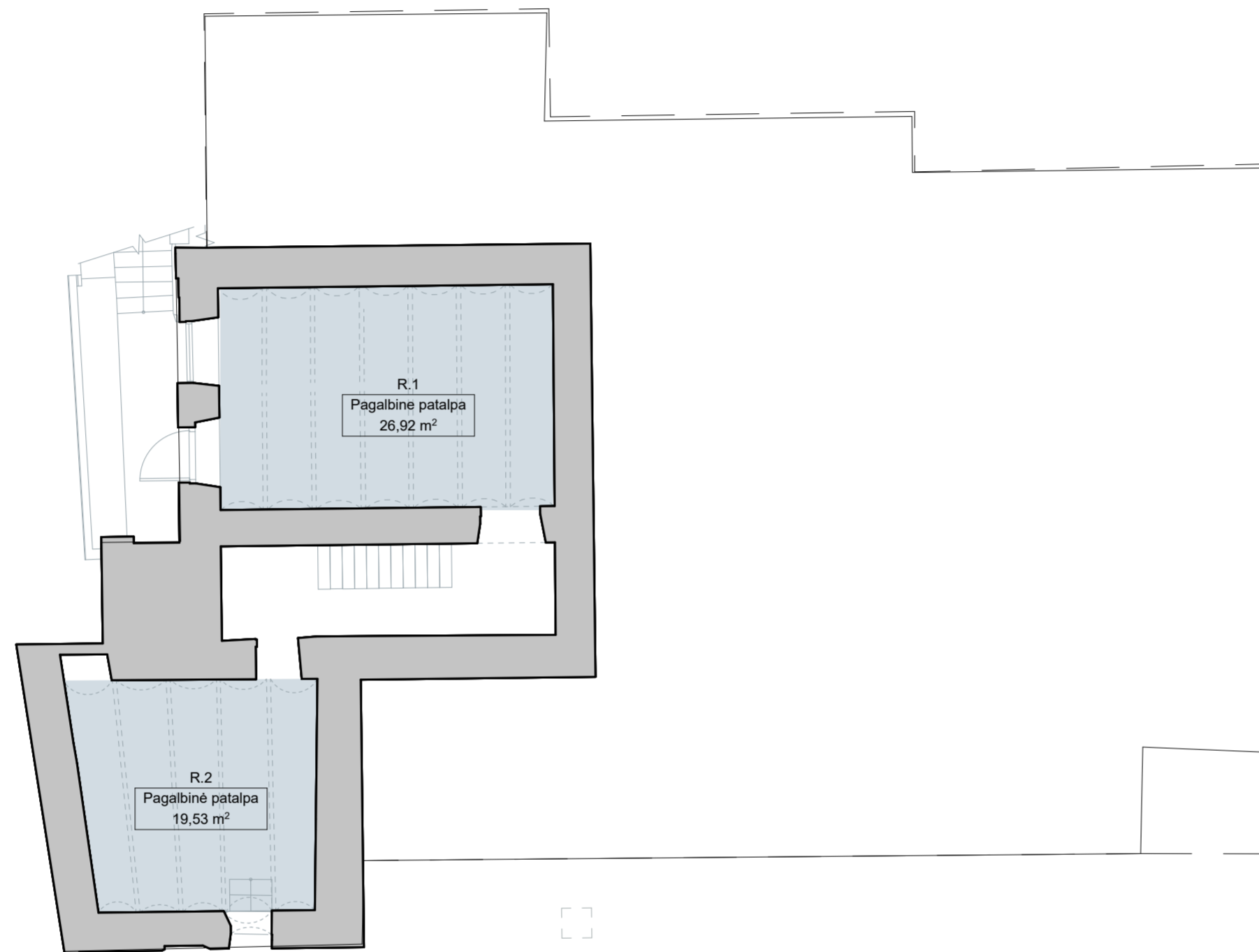

SUTARTINIAI ŽYMĖJIMAI		 WILNIAUS ARCHITECTŪROS STUDIJĄ P. Lukšio g. 32, LT-08222 Vilnius www.vas.lt		Projekto pavadinimas Administracinių pastatų, svečių namų ir gydymo pastato Vytauto g.15, Vilniuje, rekonstravimo ir statybos projektas	
	ESAMOS SIENOS	A973/KPD2218	SPV	V. Lukoševičius	Statinio numeris ir pavadinimas Administracinis pastatas su svečių namų ir gyvenamosiomis patalpomis Nr.04
	NAUJOS PERTVAROS	A 868	SPDV/Arch.	D. Pauliukonienė	
			Arch.	G. Rumbutienė	KPD Vila RŪSIO PLANAS
		A1272	Arch.	J. Vyšniauskas	
		Statytojas: UAB „WEALTHGROW“		2020-06-04-PP-SA.B.-2.3.1.1	Laida O
		LT			Lapas 1
					Lapų 1

KPD VILOS PIRMO AUKŠTO PLOTAI			
PP	Patalpos Nr.	Patalpos pavadinimas	Plotas m ²
	1.1	Holas	3,2
	1.2	Recepcija	26,4
	1.3	Koridorius	21,5
	1.4	ŽN san. mazgas	3,8
	1.5	Moterų san. mazgas	2,5
	1.6	Vyrų san. mazgas	3,3
	1.8	Kabinetas	21,2
	1.9	Kabinetas	19,9
	1.10	Kabinetas	15,9
	1.11	Kabinetas	20,8
	1.12	Kabinetas	12,5
	1.13	Kabinetas	15,2
	1.14	Kabinetas	20,3
	N1.7	Kabinetas	16,8
			203,3

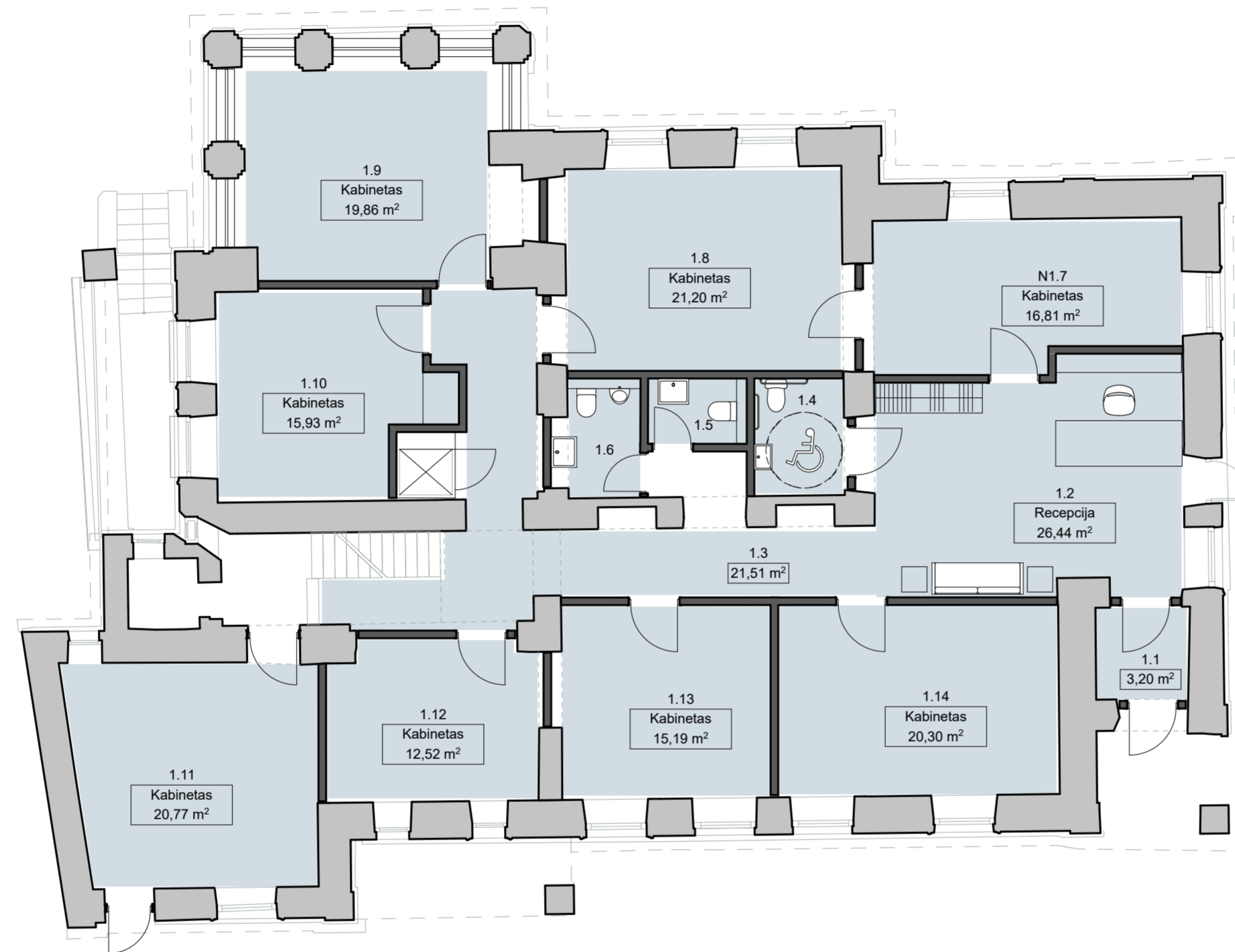

SUTARTINIAI ŽYMĖJIMAI		 WILNIAUS ARCHITECTS STUDIO P. Lukšio g. 32, LT-08222 Vilnius www.vas.lt		Projekto pavadinimas Administracinių pastatų, svečių namų ir gydymo pastato Vytauto g.15, Vilniuje, rekonstravimo ir statybos projektas	
	ESAMOS SIENOS	A973/KPD2218	SPV	V. Lukoševičius	Statinio numeris ir pavadinimas Administracinis pastatas su svečių namų ir gyvenamosiomis patalpomis Nr.04
	NAUJOS PERTVAROS	A 868	SPDV/Arch.	D. Pauliukonienė	
			Arch.	G. Rumbutienė	KPD Vila PIRMO AUKŠTO PLANAS M1:100
		A1272	Arch.	L. Jančytė	
		LT	Statytojas: UAB „WEALTHGROW“		2020-06-04-PP-SA.B-.2.3.1.2
					Laida
					O
					Lapas
					Lapų
					1 1

KPD VILOS ANTRO AUKŠTO PLOTAI		
Patalpos Nr.	Patalpos pavadinimas	Plotas m2
2.1	Kabinetas	27,5
2.2	Kabinetas	20,8
2.3	Kabinetas	12,3
2.4	Pagalbinė patalpos	25,0
		85,6 m²

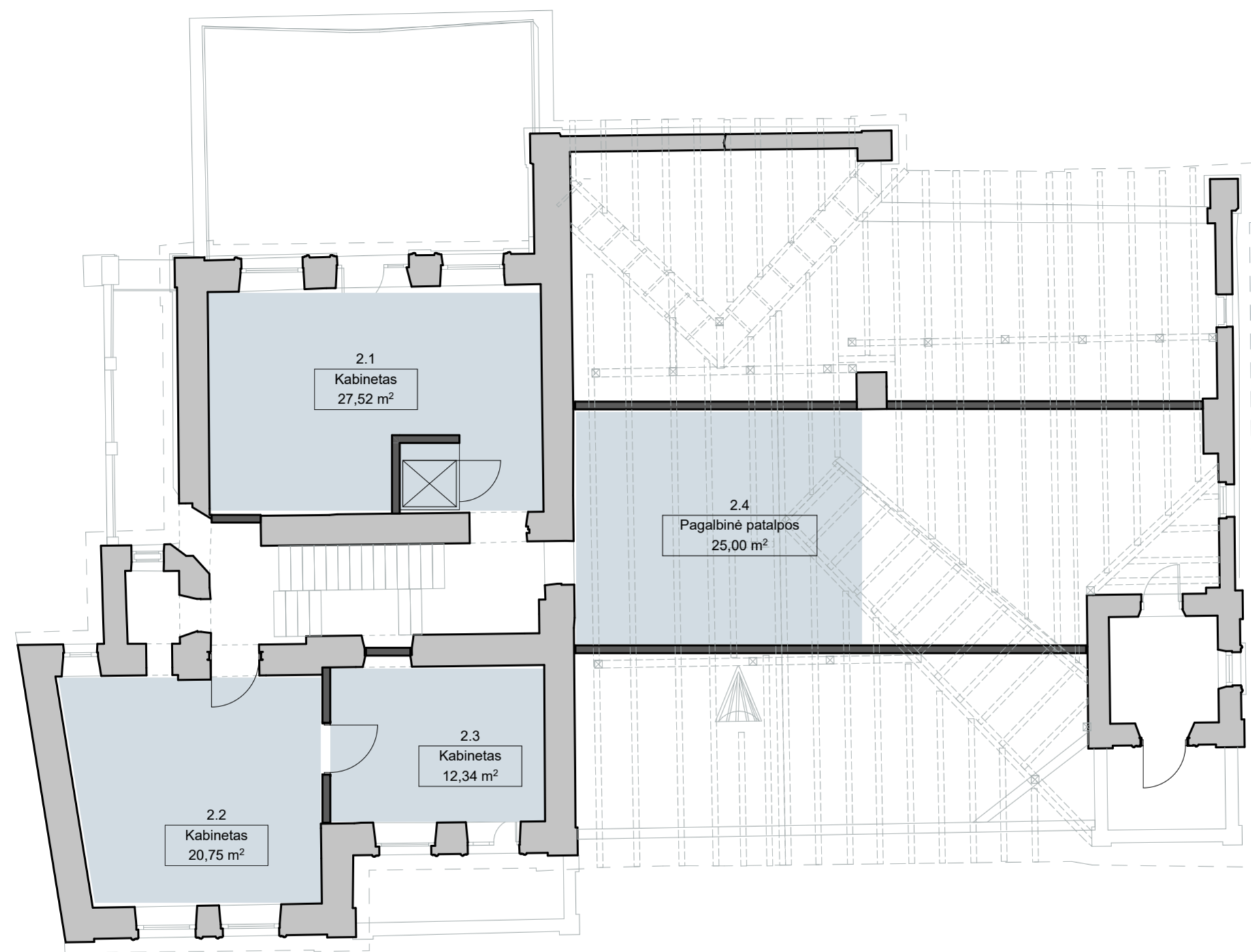

SUTARTINIAI ŽYMĖJIMAI		 WILNIAUS ARCHITECTŪROS STUDIJĄ P. Lukšio g. 32, LT-08222 Vilnius www.vas.lt		Projekto pavadinimas Administracinių pastatų, svečių namų ir gydymo pastato Vytauto g.15, Vilniuje, rekonstravimo ir statybos projektas	
	ESAMOS SIENOS	A973/KPD2218	SPV	V. Lukoševičius	Statinio numeris ir pavadinimas Administracinis pastatas su svečių namų ir gyvenamosiomis patalpomis Nr.04
	NAUJOS PERTVAROS	A 868	SPDV/Arch.	D. Pauliukonienė	
			Arch.	G. Rumbutienė	KPD Vila ANTRO AUKŠTO PLANAS.
		A1272	Arch.	L. Jančytė	
		LT	Statytojas: UAB „WEALTHGROW“		2020-06-04-PP-SA.B-.2.3.1.3
					Laida
					O
					Lapas
					1
					Lapų
					1

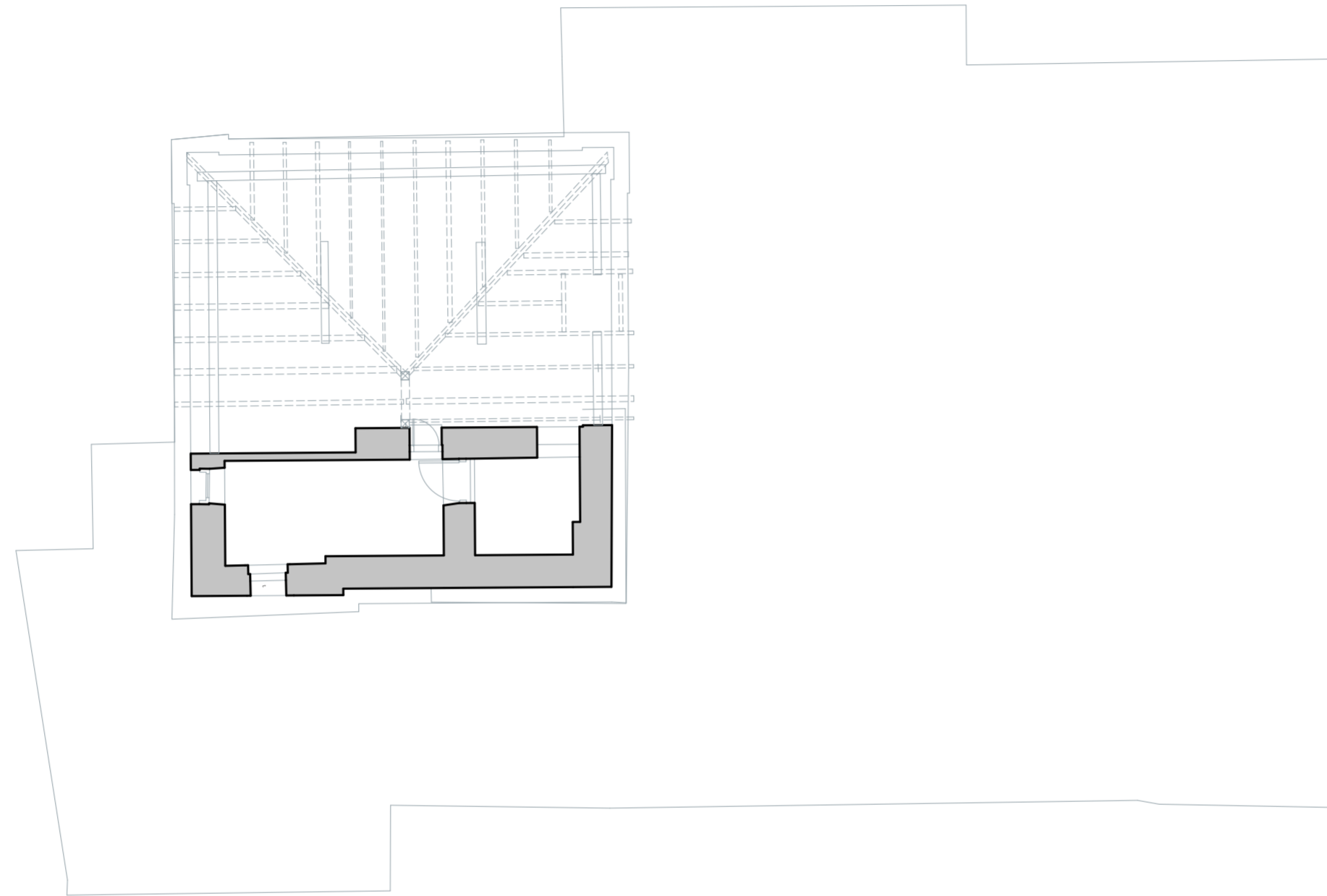

SUTARTINIAI ŽYMĖJIMAI		 WILNIAUS ARCHITECTURAL STUDIA P. Lukšio g. 32, LT-08222 Vilnius www.vas.lt		Projekto pavadinimas Administracinių pastatų, svečių namų ir gydymo pastato Vytauto g.15, Vilniuje, rekonstravimo ir statybos projektas					
	ESAMOS SIENOS	A973/KPD2218	SPV	V. Lukoševičius	Statinio numeris ir pavadinimas Administracinis pastatas su svečių namų ir gyvenamosiomis patalpomis Nr.04				
	NAUJOS PERTVAROS	A 868	SPDV/Arch.	D. Pauliukonienė					
			Arch.	G. Rumbutienė	KPD_Vila MEZONINO PLANAS <table border="1" style="float: right;"> <tr> <td>Laida</td> <td>O</td> </tr> <tr> <td>Lapas</td> <td>Lapų</td> </tr> </table>	Laida	O	Lapas	Lapų
Laida	O								
Lapas	Lapų								
		A1272	Arch.	L. Jančytė					
		LT	Statytojas: UAB „WEALTHGROW“		2020-06-04-PP-SA.B-.2.3.1.4 <table border="1" style="float: right;"> <tr> <td>1</td> <td>1</td> </tr> </table>	1	1		
1	1								



Sutartiniai žymėjimai

	Užmūrijamos angos
	Atidengiamos/restauruojamos angos
	Naujas gaminys
	Restauruojamos/atkuriamos detalės
	Iškertama anga
	Naujai projektuojami stoglangiai dengiami lamelėmis

Pastaba: Pastato rekonstravimas atliekamas pagal parengtą tvarkybos projektą
 Tvarkybos darbų projektas Nr.SMA 20/02
 Pastatų komplekso Vilos (2650) Tvarkybos darbų projektas

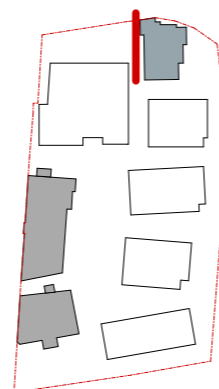

Atestato Nr. A973/KPD2218		P. Lukšio g. 32, LT-08222 Vilnius www.vas.lt		Projekto pavadinimas Administracinių pastatų, svečių namų ir gydymo pastato Vytauto g.15, Vilniuje, rekonstravimo ir statybos projektas	
	PDV	V. Lukoševičius		Statinio numeris ir pavadinimas 03 KPD Vilos pastatas (2650)	
	Arch.	G. Rumbutienė		Vakarų fasadas	
	Arch.	D. Pauliukonienė			
LT	Statytojas: UAB „WEALTHGROW“		2020-06-03-PP-SA.B-	Laida 0	Lapas 1
				Lapas 1	Lapų 1



Sutartiniai žymėjimai

	Užmūrijamos angos
	Atidengiamos/restauruojamos angos
	Naujas gaminys
	Restauruojamos/atkuriamos detalės
	Iškertama anga
	Naujai projektuojami stoglangiai dengiami lamelėmis

Pastaba: Pastato rekonstravimas atliekamas pagal parengtą tvarkybos projektą
 Tvarkybos darbų projektas Nr.SMA 20/02
 Pastatų komplekso Vilos (2650) Tvarkybos darbų projektas

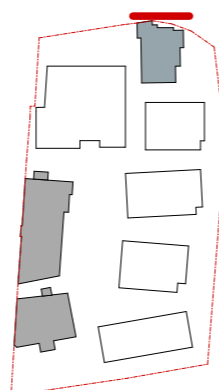

Atestato Nr.	VILNIAUS ARCHITEKTŪROS STUDIJA P. Lukšio g. 32, LT-08222 Vilnius www.vas.lt	Projekto pavadinimas	
		Administracinių pastatų, svečių namų ir gydymo pastato Vytauto g.15, Vilniuje, rekonstravimo ir statybos projektas	
		Statinio numeris ir pavadinimas	
A973/KPD2218	PDV	V. Lukoševičius	03 KPD Vilos pastatas (2650)
	Arch.	G. Rumbutienė	
	Arch.	D. Pauliukonienė	
			Šiaurės fasadas
			Laida
			0
LT	Statytojas:	UAB „WEALTHGROW“	2020-06-03-PP-SA.B-
			Lapas
			1
			Lapų
			1

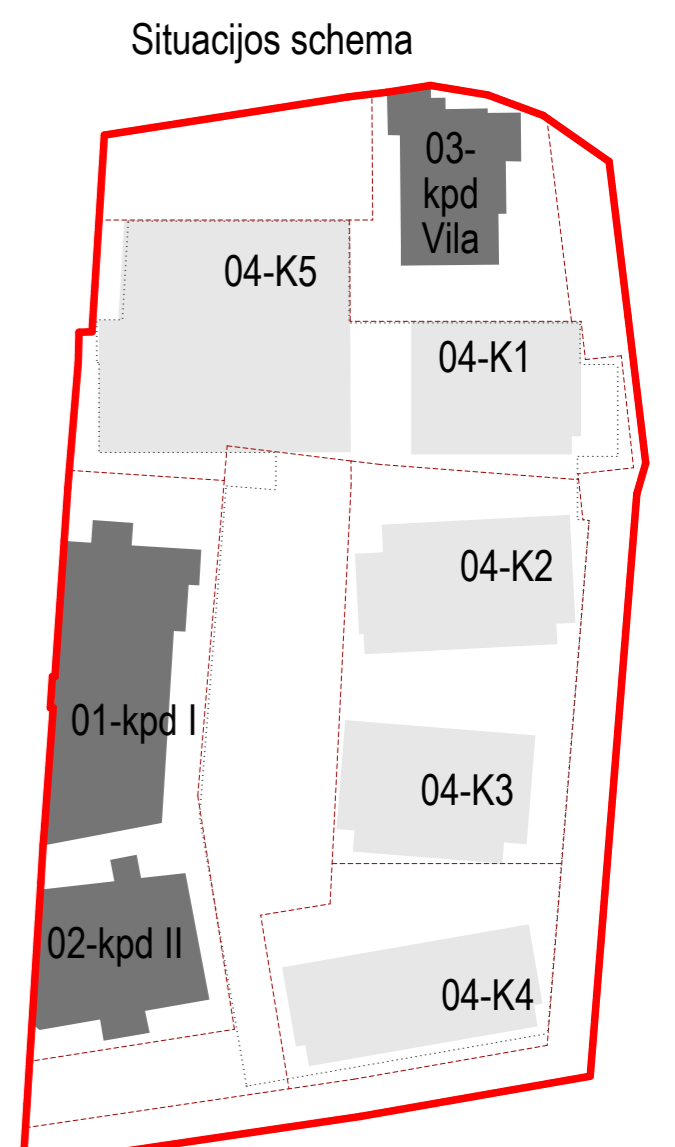

Atestato Nr. A973KPD2218 SPV V. Lukoševičius SPDV V. Lukoševičius Arch. D. Pauliukonienė Arch. G. Rumbutienė	P. Lukšio g. 32, LT-08222 Vilnius www.vas.lt	Projekto pavadinimas Administracinių pastatų, svečių namų ir gydymo pastato Vytauto g. 15, Vilniuje, rekonstravimo ir statybos projektas	
		Statinio numeris ir pavadinimas Administracinis pastatas su gyvenamosiomis, paslaugų ir viešbučių (svečių namai) paskirties patalpomis Nr.04	
Statytojas: UAB „WEALTHGROW“		-2 Rūšio planas	
LT		2020-06-04-PP-SA.B-3.1.1	
		Laida	1
		O	1
		Lapas	1
		Lapų	1



Situacijos schema

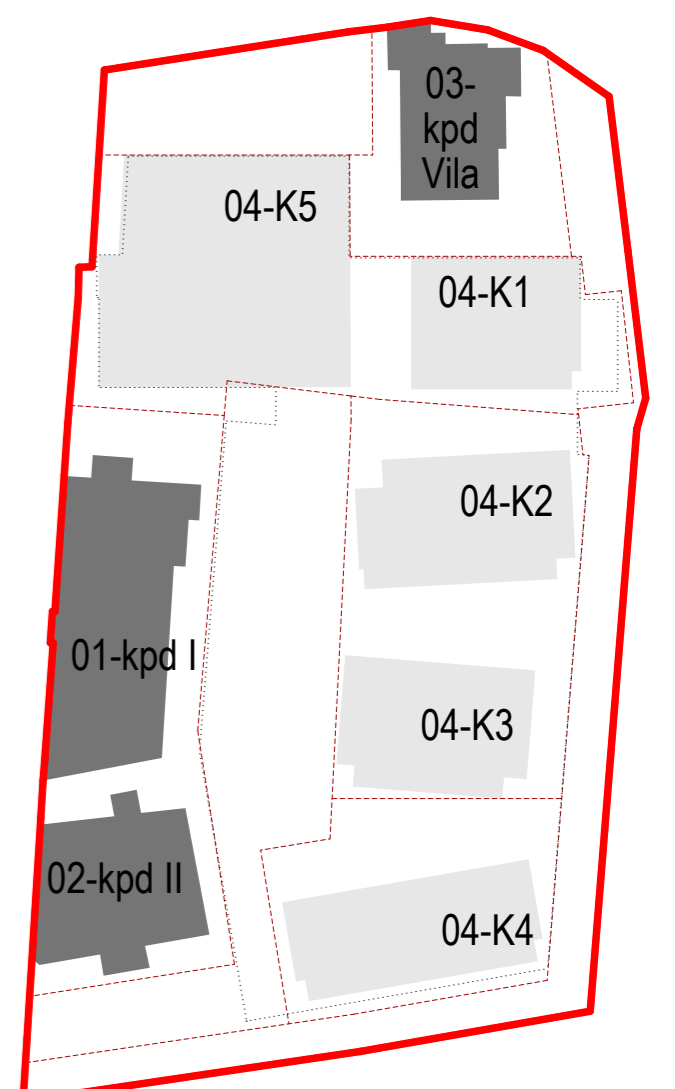

Atestato Nr. A973KPD2218 SPV V. Lukoševičius SPDV V. Lukoševičius Arch. D. Pauliukonienė Arch. G. Rumbutienė	P. Lukšio g. 32, LT-08222 Vilnius www.vas.lt	Projekto pavadinimas Administracinių pastatų, svečių namų ir gydymo pastato Vytauto g. 15, Vilniuje, rekonstravimo ir statybos projektas	
		Statinio numeris ir pavadinimas Administracinis pastatas su gyvenamosiomis, paslaugų ir viešbučių (svečių namai) paskirties patalpomis Nr.04	
Statytojas: UAB „WEALTHGROW“		-1 Rūšio planas	
LT		2020-06-04-PP-SA.B.-3.1.2	
		Laida	O
		Lapas	Lapų
		1	1



K1

K1 korpuso patalpų ekspliciacija			
Paskirtis/Nr.	Patalpos Nr.	Patalpos pavadinimas	Plotas m ²
Bendro naudojimo, K1-1	01	Tamboras	4,7
	02	Laiptinė	8,8
			23,5 m²
Prekybos-patalpų, K1-1.1	1	Patalpa	58,9
	5	San. mazgas	4,2
			63,1 m²
Prekybos-patalpų, K1-1.2	1	Patalpa	76,2
	5	San. mazgas	5,9
			82,1 m²
Prekybos-patalpų, K1-1.3	1	Patalpa	56,4
	5	San. mazgas	4,9
			61,3 m²
Prekybos-patalpų, K1-1.4	1	Patalpa	37,5
	5	San. mazgas	6,2
			43,7 m²
Prekybos-patalpų, K1-1.5	1	Patalpa	44,6
	5	San. mazgas	4,6
			49,2 m²
			322,9 m²

K2

K2 korpuso pirmo aukšto ekspliciacija			
Paskirtis/Nr.	Patalpos Nr.	Patalpos pavadinimas	Plotas m ²
Bendro naudojimo, K2-1	01	Tamboras	4,7
	02	Laiptinė	14,9
			19,6 m²
Prekybos-patalpų, K2-1.1	1	Patalpa	78,3
	5	San. mazgas	4,7
			83,0 m²
Prekybos-patalpų, K2-1.2	1	Patalpa	67,9
	5	San. mazgas	4,7
			72,6 m²
Prekybos-patalpų, K2-1.3	1	Patalpa	64,9
	5	San. mazgas	5,0
			69,9 m²
Prekybos-patalpų, K2-1.4	1	Patalpa	59,4
	5	San. mazgas	4,6
			64,0 m²
Prekybos-patalpų, K2-1.5	1	Patalpa	78,5
	5	San. mazgas	4,9
			83,4 m²
			392,5 m²

K3

K3 korpuso pirmo aukšto ekspliciacija			
Paskirtis/Nr.	Patalpos Nr.	Patalpos pavadinimas	Plotas m ²
Bendro naudojimo, K3-1	01	Tamboras	4,7
	02	Laiptinė	15,6
			20,3 m²
Prekybos-patalpų, K3-1.1	1	Patalpa	66,6
	5	San. mazgas	5,1
			71,7 m²
Prekybos-patalpų, K3-1.2	1	Patalpa	103,1
	5	San. mazgas	4,8
			107,9 m²
Prekybos-patalpų, K3-1.3	1	Patalpa	61,0
	5	San. mazgas	4,4
			65,4 m²
Prekybos-patalpų, K3-1.4	1	Patalpa	87,9
	5	San. mazgas	4,5
			92,4 m²
			357,7 m²

K4

K4 korpuso pirmo aukšto ekspliciacija			
Paskirtis/Nr.	Patalpos Nr.	Patalpos pavadinimas	Plotas m ²
Bendro naudojimo, K4-1	01	Tamboras	5,5
	02	Laiptinė	20,4
			25,9 m²
BUTAS, K4-1.1	1	Svetainė	37,4
	2	Miegamasis	13,9
	3	Kambarys	12,1
	3.1	Kambarys	12,1
	4	Koridorius	12,3
	5	San. mazgas	5,3
	5.1	San. mazgas	5,5
	7	Skalbykla	3,9
8	Drabužinė	6,3	
			108,8 m²
BUTAS, K4-1.2	1	Svetainė	43,9
	2	Miegamasis	17,8
	3	Kambarys	13,4
	3.1	Kambarys	13,7
	4	Koridorius	11,4
	5	San. mazgas	5,3
	5.1	San. mazgas	4,5
	7	Skalbykla	2,6
7.1	Saundelukas	2,2	
8	Drabužinė	7,5	
			122,3 m²
BUTAS, K4-1.3	1	Svetainė	34,8
	2	Miegamasis	14,6
	3	Kambarys	13,6
	3.1	Kambarys	11,9
	4	Koridorius	13,1
	5	San. mazgas	6,1
	5.1	San. mazgas	4,2
	7	Skalbykla	2,2
8	Drabužinė	6,8	
			113,3 m²
			370,3 m²

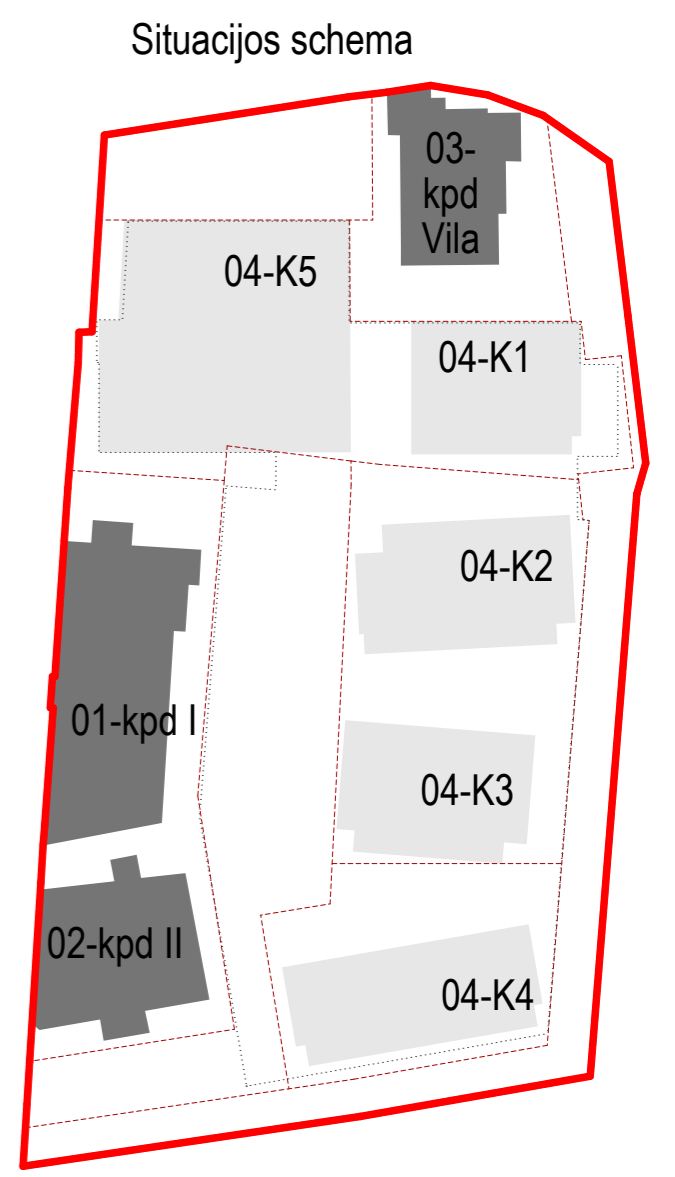

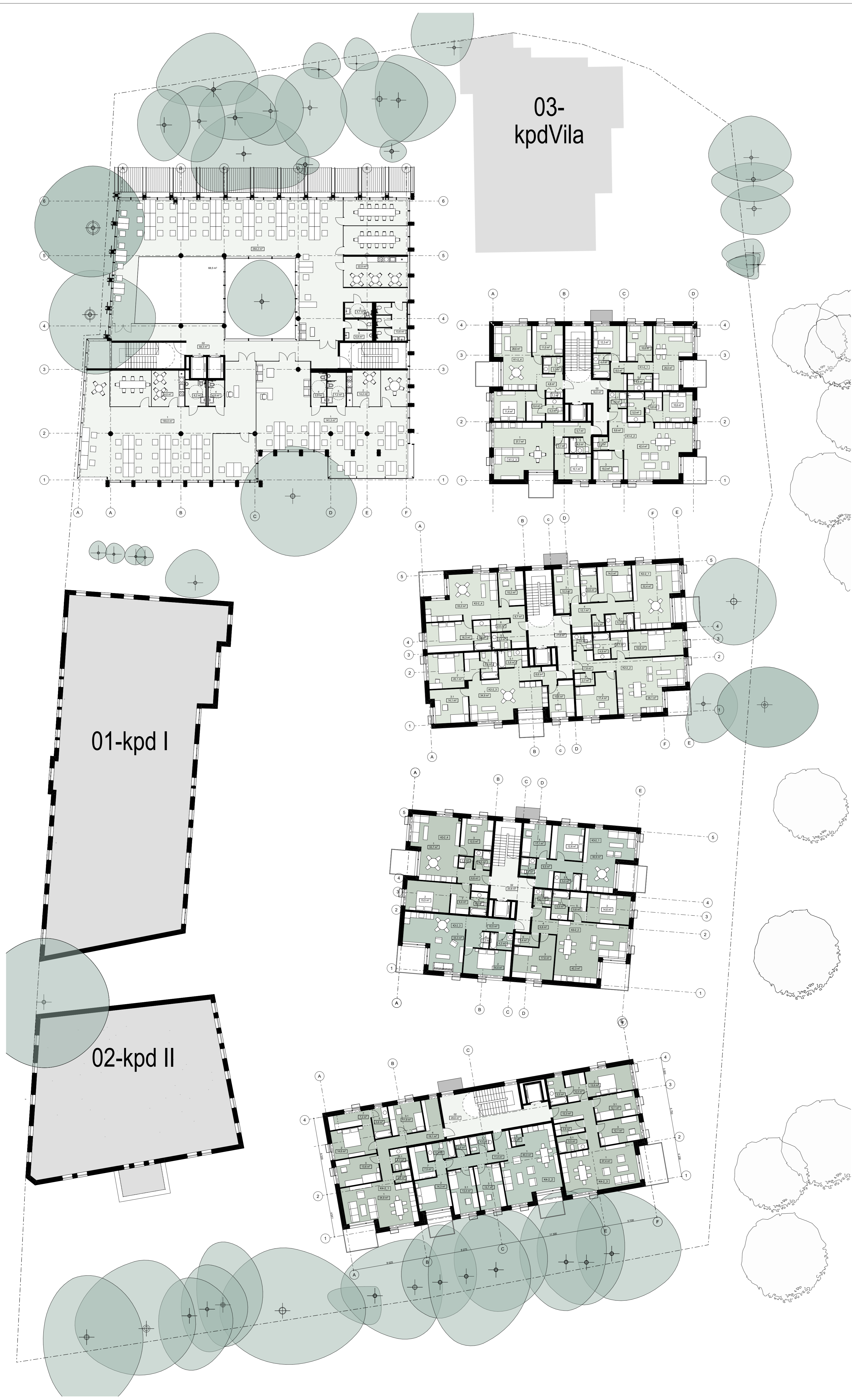

Atestato Nr. A973KPD2218 SPV A 868 Arch.	 VILNIAUS STUDIJŲ P. Lukšio g. 32, LT-08222 Vilnius www.vas.lt	P. Lukoševičius V. Lukoševičius D. Pauliukienė G. Rumbutienė	Projekto pavadinimas Administracinių pastatų, svečių namų ir gydymo pastato Vytauto g. 15, Vilniuje, rekonstravimo ir statybos projektas
	A973KPD2218 SPDV	V. Lukoševičius	Statinio numeris ir pavadinimas Administracinis pastatas su gyvenamosiomis, paslaugų ir viešbučių (svečių namai) paskirties patalpomis Nr.04
	Arch.	G. Rumbutienė	Pirmo aukšto planas. Korpusai K1-K5. M1:200
	Statytojas: UAB „WEALTHGROW“	2020-06-04-PP-SA-B-3.1.3	Laida O Lapas Lapų 1 1

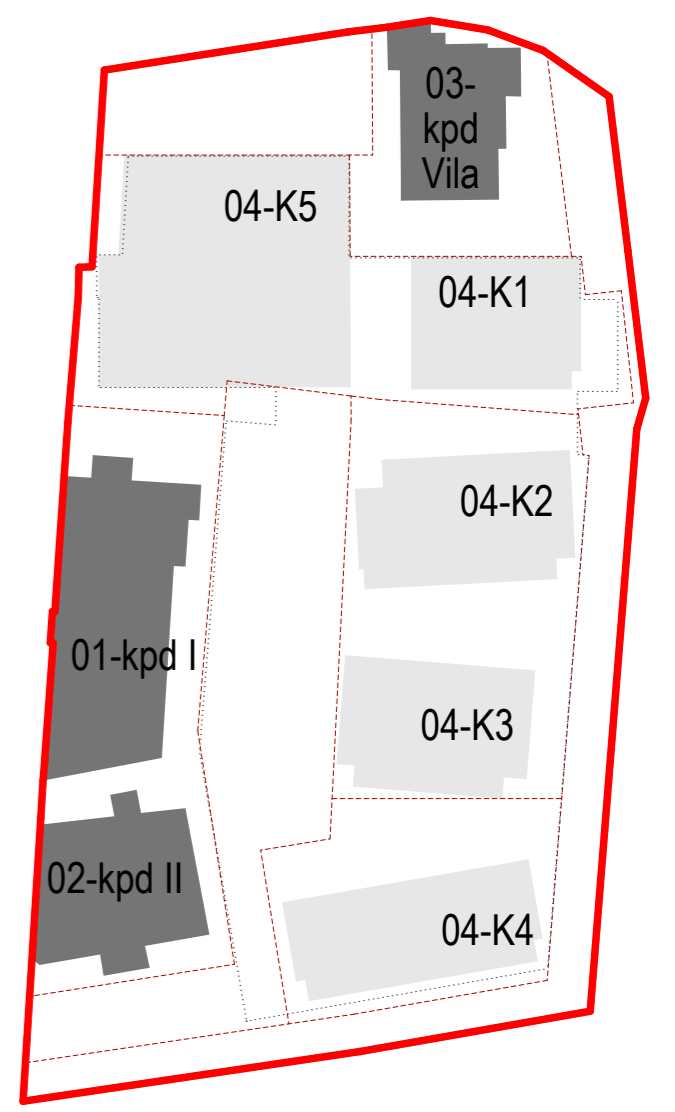

K1				
K1 KORPUSO ANTRŲ AUKŠTŲ PATALPŲ EKSPLIKACIJA				
Paskirtis/Nr.	Patalpos Nr.	Patalpos pavadinimas	Plotas m ²	
BUTAS, K1-2-1	1	Virtuvė, svetainė	25,0	
	2	Miegamasis	12,3	
	3	Kambarys	10,6	
	4	Koridorius	8,5	
	5	San. maugas	4,4	
	5.1	San. maugas	4,6	
			65,4 m²	
BUTAS, K1-2-2	1	Virtuvė, svetainė	42,4	
	2	Miegamasis	10,6	
	3	Kambarys	10,3	
	4	Koridorius	8,6	
	5	San. maugas	5,5	
	5.1	San. maugas	3,2	
	6	Skalbikla	2,2	
7	Drabužinė	5,8		
			86,6 m²	
BUTAS, K1-2-3	1	Virtuvė, svetainė	37,7	
	2	Miegamasis	10,3	
	4	Koridorius	5,7	
	5	San. maugas	4,0	
	7	Drabužinė	2,7	
			60,2 m²	
BUTAS, K1-2-4	1	Virtuvė, svetainė	28,6	
	2	Miegamasis	11,4	
	3	Kambarys	11,0	
	4	Koridorius	4,8	
	5	San. maugas	4,3	
	5.1	San. maugas	3,7	
	6	Skalbikla	1,3	
7	Drabužinė	6,4		
			71,5 m²	
Bendro naudojimo, K1-2			16,0	
		02	Liptinė	16,0
			307,7 m²	
K2				
K2 KORPUSO ANTRŲ AUKŠTŲ PATALPŲ EKSPLIKACIJA				
Paskirtis/Nr.	Patalpos Nr.	Patalpos pavadinimas	Plotas m ²	
BUTAS, K2-2-1	1	Virtuvė, svetainė	32,4	
	2	Miegamasis	14,0	
	3	Kambarys	12,3	
	4	Koridorius	12,1	
	5	San. maugas	6,6	
	5.1	San. maugas	3,6	
6	Skalbikla	2,3		
			89,2 m²	
BUTAS, K2-2-2	1	Virtuvė, svetainė	38,1	
	2	Miegamasis	16,6	
	3	Kambarys	17,4	
	4	Koridorius	7,8	
	5	San. maugas	4,9	
	5.1	San. maugas	3,6	
	6	Skalbikla	2,7	
7	Drabužinė	5,1		
			96,4 m²	
BUTAS, K2-2-3	1	Virtuvė, svetainė	34,0	
	2	Miegamasis	20,3	
	3	Kambarys	10,5	
	3.1	Kambarys	14,1	
	4	Koridorius	6,6	
	5	San. maugas	5,3	
5.1	San. maugas	5,8		
			97,3 m²	
BUTAS, K2-2-4	1	Virtuvė, svetainė	33,2	
	2	Miegamasis	15,3	
	3	Kambarys	10,2	
	4	Koridorius	8,7	
	5	San. maugas	5,8	
	5.1	San. maugas	3,5	
6	Skalbikla	2,6		
			80,3 m²	
Bendro naudojimo, K2-2			17,6	
		02	Liptinė	17,6
			376,6 m²	
K3				
K3 antras aukštas				
Paskirtis/Nr.	Patalpos Nr.	Patalpos pavadinimas	Plotas m ²	
BUTAS, K3-2-1	1	Virtuvė, svetainė	30,9	
	2	Miegamasis	12,8	
	3	Kambarys	11,1	
	4	Koridorius	9,5	
	5.1	San. maugas	6,1	
			70,4 m²	
BUTAS, K3-2-2	1	Virtuvė, svetainė	42,3	
	2	Miegamasis	14,6	
	3	Kambarys	17,6	
	4	Koridorius	6,8	
	5	San. maugas	5,5	
	5.1	San. maugas	3,4	
	6	Skalbikla	1,4	
7	Drabužinė	5,6		
			99,2 m²	
BUTAS, K3-2-3	1	Virtuvė, svetainė	33,3	
	2	Miegamasis	14,4	
	4	Koridorius	10,3	
	5	San. maugas	4,2	
	6	Skalbikla	1,2	
				63,6 m²
BUTAS, K3-2-4	1	Virtuvė, svetainė	33,7	
	2	Miegamasis	15,3	
	3	Kambarys	12,5	
	4	Koridorius	6,6	
	5	San. maugas	4,5	
	5.1	San. maugas	3,5	
	6	Skalbikla	1,9	
7	Drabužinė	6,4		
			84,6 m²	
Bendro naudojimo, K3-2			20,8	
		02	Liptinė	20,8
			340,6 m²	
K4				
K4 KORPUSO ANTRŲ AUKŠTŲ PATALPŲ EKSPLIKACIJA				
Paskirtis/Nr.	Patalpos Nr.	Patalpos pavadinimas	Plotas m ²	
BUTAS, K4-2-1	1	Virtuvė, svetainė	34,9	
	2	Miegamasis	14,6	
	3	Kambarys	13,6	
	3.1	Kambarys	11,9	
	4	Koridorius	10,3	
	5	San. maugas	5,8	
	5.1	San. maugas	4,3	
6	Skalbikla	2,3		
7	Drabužinė	7,2		
			113,6 m²	
BUTAS, K4-2-2	1	Virtuvė, svetainė	40,3	
	2	Miegamasis	14,3	
	3	Kambarys	13,7	
	3.1	Kambarys	13,4	
	4	Koridorius	11,4	
	5	San. maugas	5,3	
	5.1	San. maugas	4,5	
6	Skalbikla	4,8		
7	Drabužinė	7,5		
			115,2 m²	
BUTAS, K4-2-3	1	Virtuvė, svetainė	37,4	
	2	Miegamasis	13,9	
	3	Kambarys	12,1	
	3.1	Kambarys	12,1	
	4	Koridorius	12,3	
	5	San. maugas	5,5	
	5.1	San. maugas	5,5	
6	Skalbikla	3,9		
7	Drabužinė	6,4		
			109,1 m²	
Bendro naudojimo, K4-2			28,6	
		02	Liptinė	28,6
			366,5 m²	

Situacijos schema



Atestato Nr. A973KPD2218 Arch. A 868 Statytojas: UAB „WEALTHGROW“	 P. Lukšio g. 32, LT-08222 Vilnius www.vas.lt	Projekto pavadinimas Administracinių pastatų, svečių namų ir gydymo pastato Vytauto g. 15, Vilniuje, rekonstravimo ir statybos projektas	Laida O Lapas Lapų
	SPV V. Lukoševičius SPDV V. Lukoševičius	Statinio numeris ir pavadinimas Administracinis pastatas su gyvenamosiomis, paslaugų ir viešbučių (svečių namai) paskirties patalpomis Nr.04	
	Arch. D. Pauliukienė Arch. G. Rumbutienė	Antro aukšto planai. Korpusai K1-K5. M1:200	
	LT	2020-06-04-PP-SAB-3.1.4	



K1			
Paskirtis/Nr.	K1 trečias aukštas (mansarda)	Patalpos pavadinimas	Ploštas m ²
BUTAS, K1-3-1			
1	Virtuvė, svetainė		24,9
2	Miegamasis		12,2
3	Kambarys		8,6
4	Koridorius		5,9
5,1	San. maugas		3,5
6	Skalbūnia		2,1
			57,2 m²
BUTAS, K1-3-2			
1	Virtuvė, svetainė		36,0
2	Miegamasis		10,4
3	Kambarys		12,3
4	Koridorius		3,9
5	San. maugas		4,2
5,1	San. maugas		4,3
6	Skalbūnia		1,4
7	Drabužinė		5,8
			78,3 m²
BUTAS, K1-3-3			
1	Virtuvė, svetainė		30,4
2	Miegamasis		11,1
3	Kambarys		3,7
4	San. maugas		5,3
			50,5 m²
BUTAS, K1-3-4			
1	Virtuvė, svetainė		31,3
2	Miegamasis		9,8
3	Kambarys		6,8
4	Koridorius		4,5
5,1	San. maugas		2,3
6	Skalbūnia		5,4
7	Drabužinė		5,4
			59,9 m²
Bendro naudojimo, K1-3			
02	Liptinė		19,8
			19,8 m²
			265,7 m²
K2			
Paskirtis/Nr.	K2 trečias aukštas	Patalpos pavadinimas	Ploštas m ²
BUTAS, K2-3-1			
1	Virtuvė, svetainė		32,0
2	Miegamasis		14,0
3	Kambarys		12,3
4	Koridorius		12,1
5	San. maugas		6,6
5,1	San. maugas		5,3
6	Skalbūnia		2,3
			84,6 m²
BUTAS, K2-3-2			
1	Virtuvė, svetainė		37,9
2	Miegamasis		16,8
3	Kambarys		17,4
4	Koridorius		7,7
5	San. maugas		4,9
5,1	San. maugas		3,6
6	Skalbūnia		2,3
7	Drabužinė		5,1
			96,1 m²
BUTAS, K2-3-3			
1	Virtuvė, svetainė		31,9
2	Miegamasis		14,6
3	Kambarys		10,5
3,1	Kambarys		13,9
4	Koridorius		9,0
5	San. maugas		5,3
5,1	San. maugas		4,6
6	Skalbūnia		0,9
7	Drabužinė		4,7
			95,6 m²
BUTAS, K2-3-4			
1	Virtuvė, svetainė		33,4
2	Miegamasis		16,3
3	Kambarys		10,2
4	Koridorius		8,7
5	San. maugas		5,8
5,1	San. maugas		3,5
6	Skalbūnia		2,4
			80,5 m²
Bendro naudojimo, K2-3			
02	Liptinė		20,9
			20,9 m²
			377,7 m²
K3			
Paskirtis/Nr.	K3 trečias aukštas	Patalpos pavadinimas	Ploštas m ²
BUTAS, K3-3-1			
1	Virtuvė, svetainė		31,1
2	Miegamasis		12,8
3	Kambarys		11,3
4	Koridorius		9,6
5	San. maugas		5,0
5,1	San. maugas		3,1
			72,6 m²
BUTAS, K3-3-2			
1	Virtuvė, svetainė		42,3
2	Miegamasis		14,6
3	Kambarys		17,6
4	Koridorius		6,7
5	San. maugas		5,3
5,1	San. maugas		3,4
6	Skalbūnia		3,4
7	Drabužinė		5,6
			95,1 m²
BUTAS, K3-3-3			
1	Virtuvė, svetainė		33,3
2	Miegamasis		14,4
3	Kambarys		17,6
4	Koridorius		10,5
5	San. maugas		4,2
6	Skalbūnia		1,2
			63,6 m²
BUTAS, K3-3-4			
1	Virtuvė, svetainė		33,7
2	Miegamasis		15,5
3	Kambarys		12,5
4	Koridorius		6,6
5	San. maugas		4,5
5,1	San. maugas		3,5
6	Skalbūnia		1,9
7	Drabužinė		6,4
			84,6 m²
Bendro naudojimo, K3-3			
02	Liptinė		20,8
			20,8 m²
			340,7 m²
K4			
Paskirtis/Nr.	Korpuso K4 trečio aukšto/ketvirtąjio aukšto(mansardos) eksplokacija	Patalpos pavadinimas	Ploštas m ²
BUTAS, K4-3/4-1			
1	Virtuvė, svetainė		43,4
2	Miegamasis		17,5
2,1	Miegamasis		26,9
3	Kambarys		11,2
3,1	Kambarys		15,1
3,2	Kambarys		9,9
4	Koridorius		16,4
4,1	Koridorius		3,9
5	San. maugas		5,8
5,1	San. maugas		4,0
5,2	San. maugas		5,1
6	Skalbūnia		2,1
7	Drabužinė		7,6
7,1	Drabužinė		3,9
			172,8 m²
BUTAS, K4-3/4-2			
1	Virtuvė, svetainė		36,5
2	Miegamasis		27,3
3	Kambarys		11,0
3,1	Kambarys		15,8
4	Koridorius		6,8
4,1	Koridorius		10,4
5	San. maugas		4,8
5,1	San. maugas		5,0
5,2	San. maugas		5,6
6	Skalbūnia		3,6
			128,8 m²
BUTAS, K4-3/4-3			
1	Virtuvė, svetainė		34,0
2	Miegamasis		26,1
3	Kambarys		15,8
4	Koridorius		7,4
4,1	Koridorius		8,4
5	San. maugas		4,8
5,1	San. maugas		4,8
5,2	San. maugas		5,6
6	Skalbūnia		3,6
			110,5 m²
BUTAS, K4-3/4-4			
1	Virtuvė, svetainė		59,3
2	Miegamasis		15,1
2,1	Miegamasis		25,0
3	Kambarys		14,6
3,1	Kambarys		14,8
4	Koridorius		9,9
4,1	Koridorius		8,4
5	San. maugas		5,3
5,1	San. maugas		5,5
5,2	San. maugas		5,8
6	Skalbūnia		3,9
7	Drabužinė		6,2
			173,8 m²
Bendro naudojimo, K4-3			
02	Liptinė		28,6
			28,6 m²
			614,5 m²

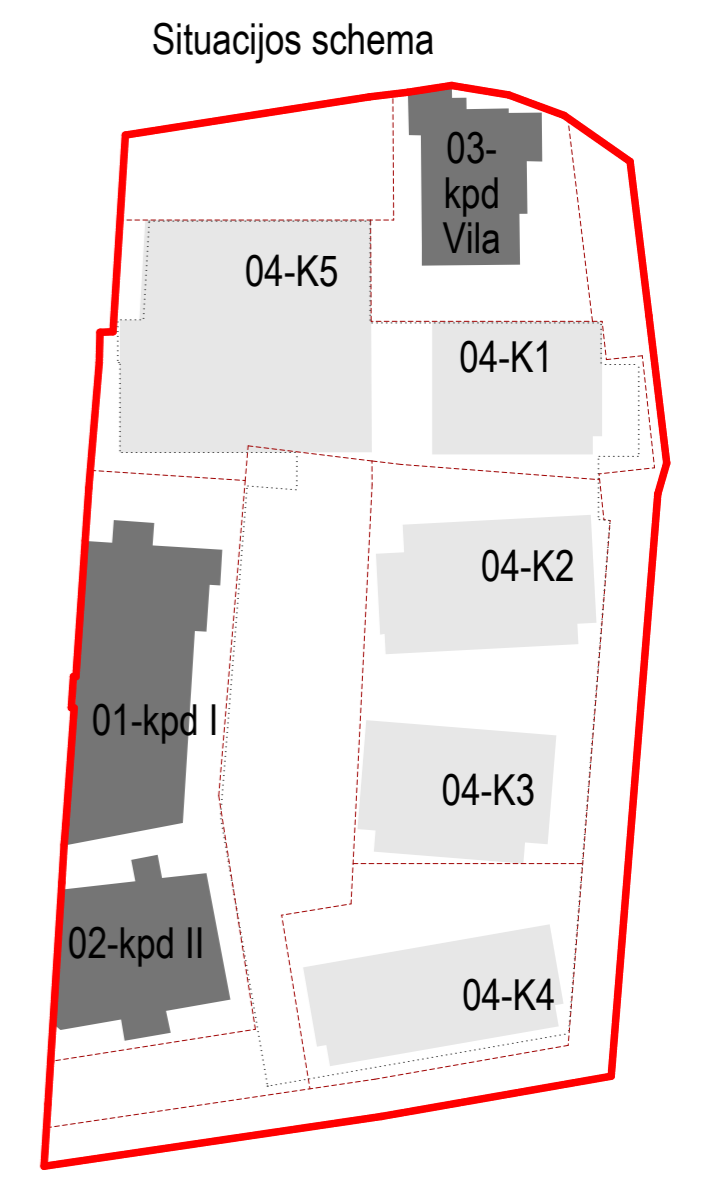

Atestato Nr. A973KPD2218 SPV V. Lukoševičius SPDV V. Lukoševičius Arch. D. Paulukienė Arch. G. Rumbutienė	 P. Lukšio g. 32, LT-08222 Vilnius www.vas.lt	Projekto pavadinimas Administracinių pastatų, svečių namų ir gydymo pastato Vytauto g. 15, Vilniuje, rekonstravimo ir statybos projektas
	Statinio numeris ir pavadinimas Administracinis pastatas su gyvenamosiomis, paslaugų ir viešbučių (svečių namai) paskirties patalpomis Nr.04	Trečio aukšto planas. Korpusai K1-K5. M1:200
	Statytojas: UAB „WEALTHGROW“	2020-06-04-PP-SA-B-3.1.5
	LT	Laida O Lapas Lapų

K2 ketvirtas aukštas(mansarda)		
Paskirtis/Nr.	Patalpos Nr.	Patalpos pavadinimas
BUTAS, K2-4.1	1	Virtuvė, svetainė
	2	Miegamasis
	3	Kambarys
	3.1	Kambarys
	3.2	Kambarys
	4	Koridorius
	5.1	San. maugas
	5.2	San. maugas
6	Skalbykla	
7	Drabužinė	
8	Sandėliukas	
140,4 m²		
BUTAS, K2-4.2	1	Virtuvė, svetainė
	2	Miegamasis
	3	Kambarys
	3.1	Kambarys
	4	Koridorius
	5	San. maugas
	6	Skalbykla
7	Drabužinė	
98,3 m²		
Bendro naudojimo, K2-4		11 Liptinė
		9,8 m²
		248,5 m²
K3 ketvirtas aukštas(mansarda)		
Paskirtis/Nr.	Patalpos Nr.	Patalpos pavadinimas
BUTAS, K3-4.1	1	Virtuvė, svetainė
	2	Miegamasis
	3	Kambarys
	3.1	Kambarys
	3.2	Kambarys
	4	Koridorius
	5	San. maugas
	5.1	San. maugas
5.2	San. maugas	
6	Skalbykla	
7	Drabužinė	
146,0 m²		
BUTAS, K3-4.2	1	Virtuvė, svetainė
	2	Miegamasis
	3	Kambarys
	3.1	Kambarys
	4	Koridorius
	5	San. maugas
	6	Skalbykla
7	Drabužinė	
114,8 m²		
Bendro naudojimo, K3-4		11 Liptinė
		11,4 m²
		272,2 m²
Korpuso K4 trečio aukšto/ketvirtą aukšto(mansardos) eksplokacija		
Paskirtis/Nr.	Patalpos Nr.	Patalpos pavadinimas
BUTAS, K4-3/4.1	1	Virtuvė, svetainė
	2	Miegamasis
	2.1	Miegamasis
	3	Kambarys
	3.1	Kambarys
	3.2	Kambarys
	4	Koridorius
	4.1	Koridorius
	5	San. maugas
	5.1	San. maugas
	5.2	San. maugas
	6	Skalbykla
	7	Drabužinė
	7.1	Drabužinė
172,8 m²		
BUTAS, K4-3/4.2	1	Virtuvė, svetainė
	2	Miegamasis
	3	Kambarys
	3.1	Kambarys
	4	Koridorius
	5	San. maugas
5.1	San. maugas	
5.2	San. maugas	
6	Skalbykla	
128,8 m²		
BUTAS, K4-3/4.3	1	Virtuvė, svetainė
	2	Miegamasis
	3	Kambarys
	3.1	Kambarys
	4	Koridorius
	5	San. maugas
5.1	San. maugas	
5.2	San. maugas	
6	Skalbykla	
110,5 m²		
BUTAS, K4-3/4.4	1	Virtuvė, svetainė
	2	Miegamasis
	2.1	Miegamasis
	3	Kambarys
	3.1	Kambarys
	4	Koridorius
	4.1	Koridorius
5	San. maugas	
5.1	San. maugas	
5.2	San. maugas	
6	Skalbykla	
7	Drabužinė	
173,8 m²		
Bendro naudojimo, K4-3		02 Liptinė
		28,6 m²
		614,5 m²

Situacijos schema

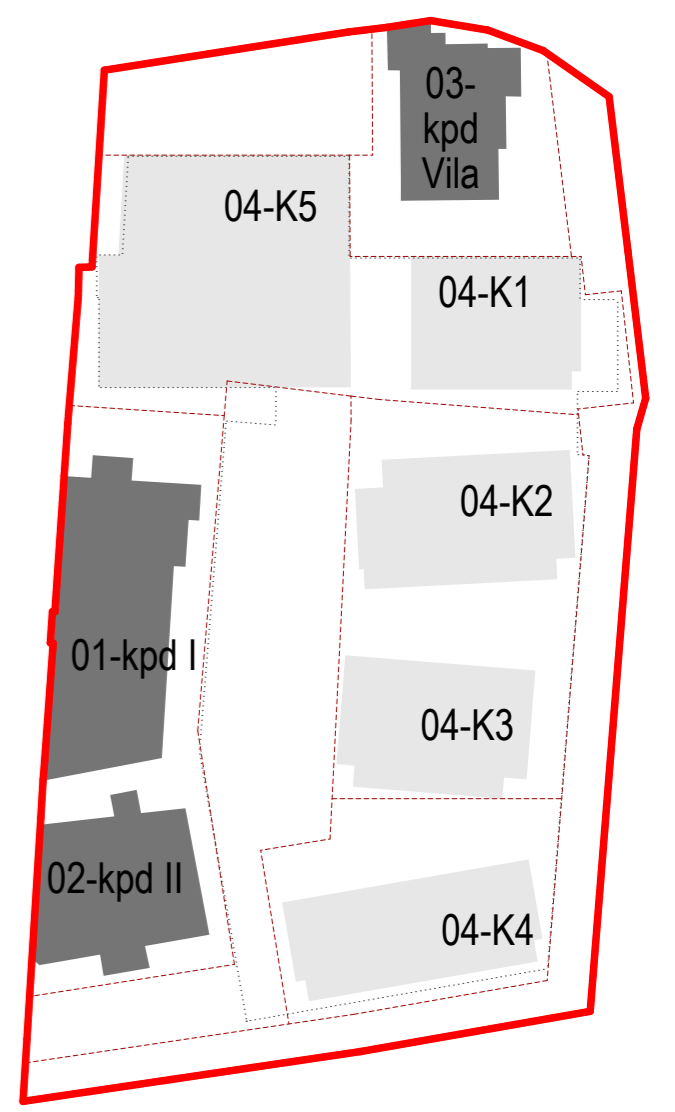

Atestato Nr. A973KP02218 A 868 Arch. G. Rumbutienė	VILNIAUS STUDIJŲ	P. Lukšo g. 32, LT-08222 Vilnius www.vas.lt	Projekto pavadinimas Administracinių pastatų, svečių namų ir gydymo pastato Vytauto g.15, Vilniuje, rekonstravimo ir statybos projektas Statinio numeris ir pavadinimas Administracinis pastatas su gyvenamosiomis, paslaugų ir viešbučių (svečių namai) paskirties patalpomis Nr.04 Ketvirtą aukšto planas	Laida
	Statytojas: UAB „WEALTHGROW“	2020-06-04-PP-SAB-3.1.6		O
	LT			Lapas
				Lapų

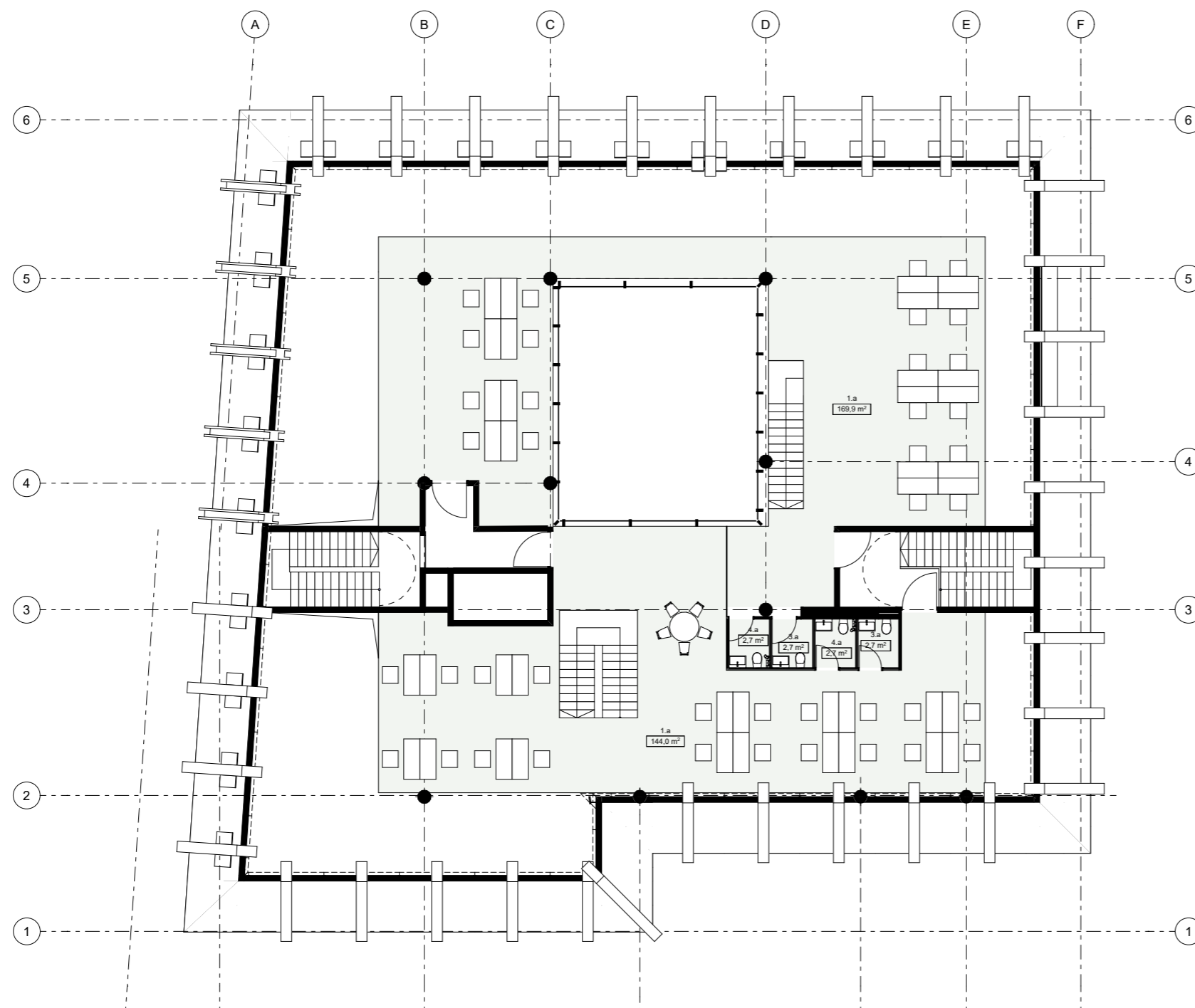

Situacijos schema

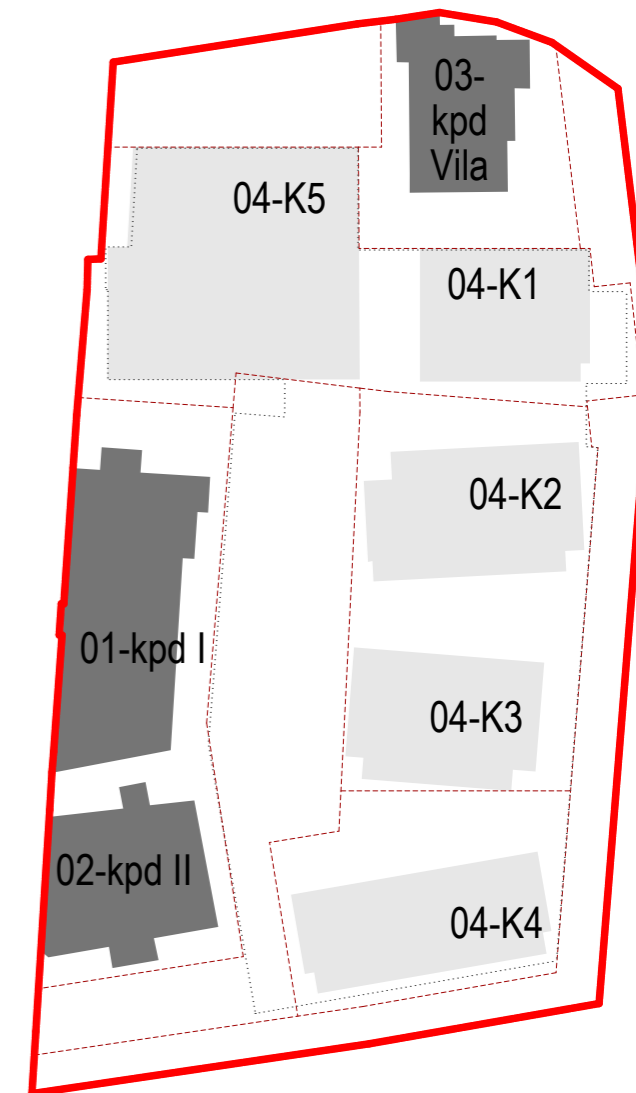

Atestato Nr.	 VILNIUS ARCHITEKTŪROS STUDIJIA	P. Lukšio g. 32, LT-08222 Vilnius www.vas.lt		Projekto pavadinimas Administracinių pastatų, svečių namų ir gydymo pastato Vytauto g.15, Vilniuje, rekonstravimo ir statybos projektas	
		A973/KPD2218	SPV	V. Lukoševičius	
A973/KPD2218	SPDV	V. Lukoševičius		Antresoles planas. Korpusas K5	Laida
A 868	Arch.	D. Pauliukonienė			
	Arch.	G. Rumbutienė			Lapas
LT	Statytojas: UAB „WEALTHGROW“			2020-06-04-PP-SA.B-.3.1.7	Lapų
					1
					1

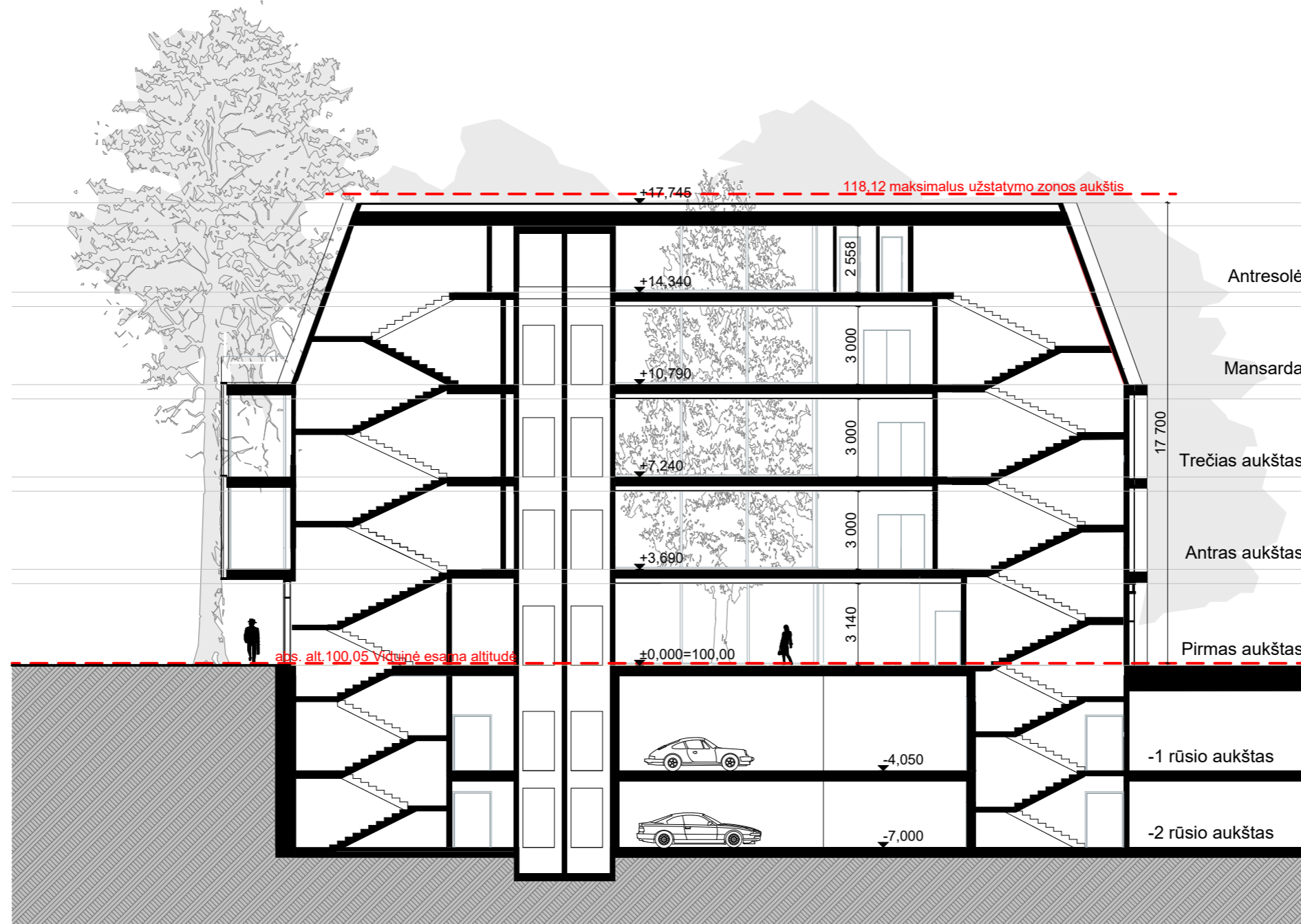

Atestato Nr.	 VILNIAUS ARCHITEKTŪROS STUDIJA	P. Lukšio g. 32, LT-08222 Vilnius www.vas.lt		Projekto pavadinimas Administracinių pastatų, svečių namų ir gydymo pastato Vytauto g.15, Vilniuje, rekonstravimo ir statybos projektas	
		A973/KPD2218	SPV	V. Lukoševičius	Statinio numeris ir pavadinimas Administracinis pastatas su gyvenamosiomis, paslaugų ir viešbučių (svečių namai) paskirties patalpomis Nr.04
A973/KPD2218	SPDV	V. Lukoševičius	K-05 Pjūvis per Administracinį korpusą K5		
A 868	Arch.	D. Pauliukonienė	Laida O		
	Arch.	G. Rumbutienė			
LT	Statytojas: UAB „WEALTHGROW“		2020-06-04-PP-SA.B-.3.2.1		Lapas 1
					Lapų 1

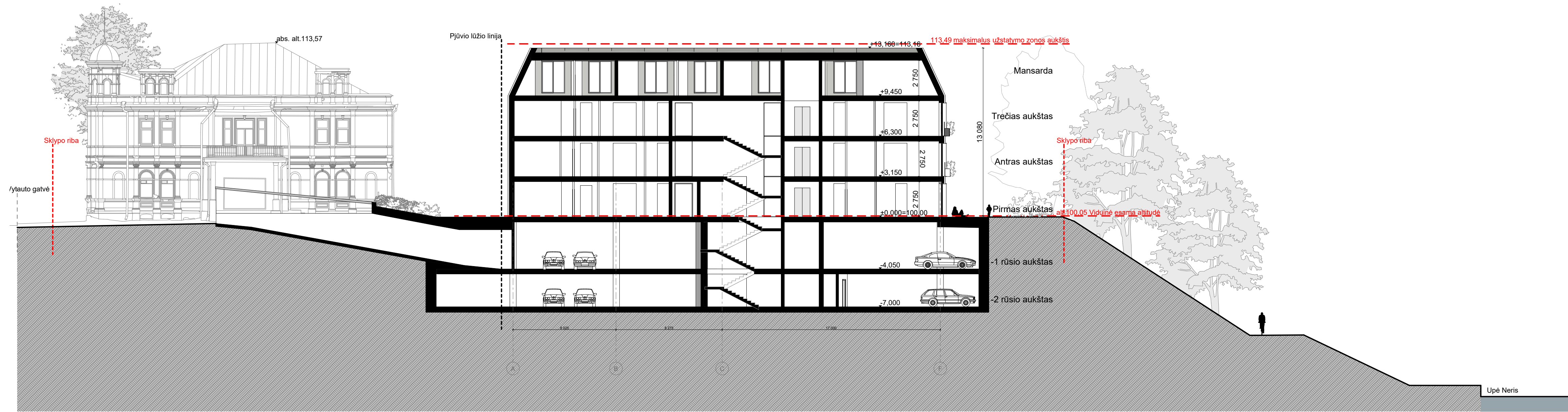

Atestato Nr.	 VILNIAUS ARCHITETŲ STUDIJA	P. Lukšio g. 32, LT-08222 Vilnius www.vas.lt		Projekto pavadinimas Administracinių pastatų, svečių namų ir gydymo pastato Vytauto g.15, Vilniuje, rekonstravimo ir statybos projektas		
		A973/KPD2218	SPV	V. Lukoševičius	Statinio numeris ir pavadinimas Administracinis pastatas su gyvenamosiomis, paslaugų ir viešbučių (svečių namai) paskirties patalpomis Nr.04	
		A973/KPD2218	SPDV	V. Lukoševičius		
		A 868	Arch.	D. Pauliukonienė		
	Arch.	G. Rumbutienė	K-04 Pjūvis per K4 korpusą		Laida O	
LT	Statytojas: UAB „WEALTHGROW“	2020-06-04-PP-SA.B-.3.2.2		Lapas 1	Lapų 1	

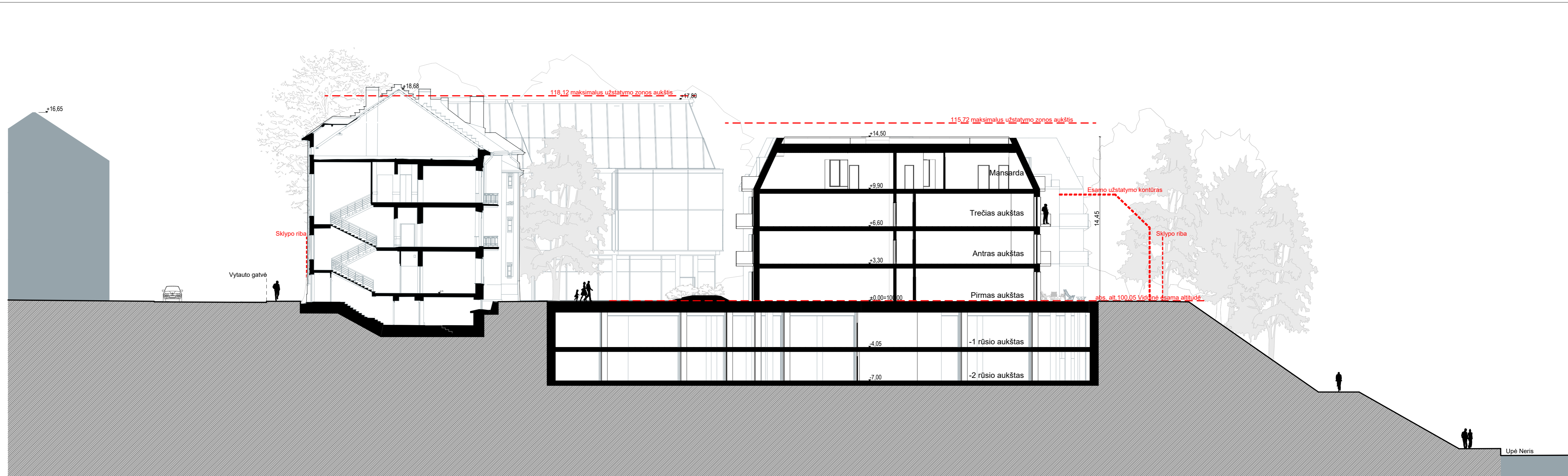

Atestato Nr.	 VILNIAUS ARCHITEKTŪROS STUDIJA	P. Lukšio g. 32, LT-08222 Vilnius www.vas.lt		Projekto pavadinimas Administracinių pastatų, svečių namų ir gydymo pastato Vytauto g. 15, Vilniuje, rekonstravimo ir statybos projektas	
		A973/KPD2218	SPV	V. Lukoševičius	Statinio numeris ir pavadinimas Administracinis pastatas su gyvenamosiomis, paslaugų ir viešbučių (svečių namai) paskirties patalpomis Nr.04
A973/KPD2218	SPDV	V. Lukoševičius	K-03 Pjūvis per K3 korpusą ir KPD I pastatą		
A 868	Arch.	D. Pauliukonienė			Laida O
	Arch.	G. Rumbutienė	Lapas 1		
LT	Statytojas: UAB „WEALTHGROW“				2020-06-04-PP-SA.B-.3.2.3



118,12 maksimalus užstatymo zonos aukštis

		Projekto pavadinimas Administracinių pastatų, svečių namų ir gydymo pastato Vytauto g. 15, Vilniuje, rekonstravimo ir statybos projektas	
Atestato Nr.	A973KPD2218	SPV	V. Lukoševičius
	A973KPD2218	SPDV	V. Lukoševičius
	A 868	Arch.	D. Pauliukonienė
		Arch.	G. Rumbutienė
Statinio numeris ir pavadinimas Administracinis pastatas su gyvenamosiomis, paslaugų ir viešbučių (svečių namai) paskirties patalpomis Nr.04		Statytojas: UAB „WEALTHGROW“	
Vytauto gatvės išklotinė		2020-06-04-PP-SA.B-.3.3.1	Laida O Lapas 1 1
LT			



Atestatas Nr. A973/KPD2218	 VILNIUS ARCHITECTURE STUDIA P. Lukšio g. 32, LT-08222 Vilnius www.vas.lt	Projekto pavadinimas Administracinių pastatų, svečių namų ir gydymo pastato Vytauto g.15, Vilniuje, rekonstravimo ir statybos projektas		
		SPV	V. Lukoševičius	Statinio numeris ir pavadinimas Administracinis pastatas su gyvenamosiomis, paslaugų ir viešbučių (svečių namai) paskirties patalpomis Nr.04
		SPDV	V. Lukoševičius	
		A 868	Arch.	D. Pauliukonienė
	Arch.	G. Rumbutienė		
LT	Statytojas: UAB „WEALTHGROW“	2020-06-04-PP-SA.B-3.3.2	Laidos 1	Lapai 1



		Projekto pavadinimas Administracinių pastatų, svečių namų ir gydymo pastato Vytauto g.15, Vilniuje, rekonstravimo ir statybos projektas	
Atestato Nr.	P. Lukšo g. 32, LT-08222 Vilnius www.vas.lt	Statinio numeris ir pavadinimas Administracinis pastatas su gyvenamosiomis, paslaugų ir viešbučių (svečių namai) paskirties patalpomis Nr.04	
A973KPD218	SPV	V. Lukoševičius	Upės išsklotinė
A973KPD218	SPDV	V. Lukoševičius	
A 868	Arch.	D. Paulukonienė	Laida O
	Arch.	G. Rumbutienė	
Statytojas: UAB „WEALTHGROW“		2020-06-04-PP-SA.B-3.3.3	
LT		1	Lapas Lapų 1 1



Atestato Nr.	 VILNIAUS ARCHITEKTŪROS STUDIJA		P. Lukšio g. 32, LT-08222 Vilnius www.vas.lt		Projekto pavadinimas Administracinių pastatų, svečių namų ir gydymo pastato Vytauto g.15, Vilniuje, rekonstravimo ir statybos projektas	
	A973/KPD2218	SPV	V. Lukoševičius		Statinio numeris ir pavadinimas Administracinis pastatas su gyvenamosiomis, paslaugų ir viešbučių (svečių namai) paskirties patalpomis Nr.04	
A973/KPD2218	SPDV	V. Lukoševičius				
A 868	Arch.	D. Pauliukonienė				
	Arch.	G. Rumbutienė				
				Vizualizacija nuo upės		
					Laida	
					O	
					Lapas	
LT	Statytojas: UAB „WEALTHGROW“			2020-06-04-PP-SA.B-.3.4.1	Lapų	
				1	1	

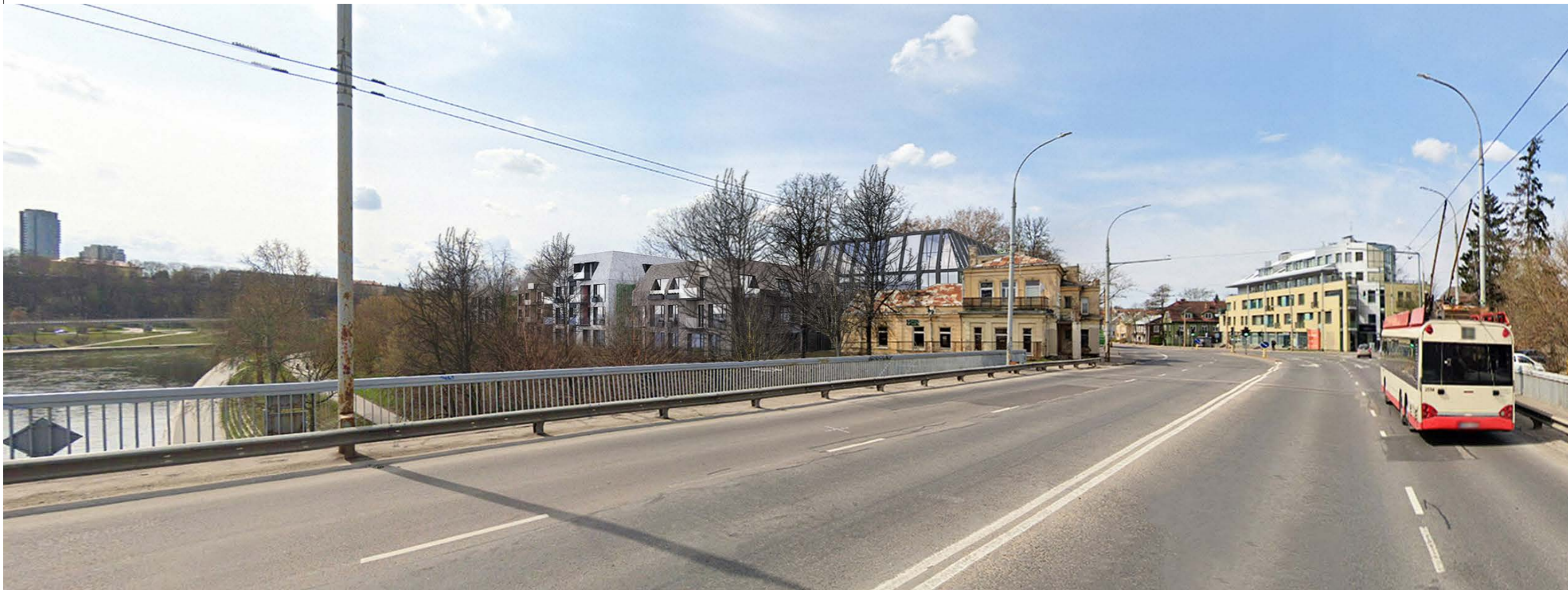

Atestato Nr.	 VILNIAUS ARCHITEKTŪROS STUDIJA		P. Lukšio g. 32, LT-08222 Vilnius www.vas.lt		Projekto pavadinimas Administracinių pastatų, svečių namų ir gydymo pastato Vytauto g.15, Vilniuje, rekonstravimo ir statybos projektas	
	A973/KPD2218	SPV	V. Lukoševičius		Statinio numeris ir pavadinimas Administracinis pastatas su gyvenamosiomis, paslaugų ir viešbučių (svečių namai) paskirties patalpomis Nr.04	
A973/KPD2218	SPDV	V. Lukoševičius		Vizualizacija nuo Lubarto tilto		Laida
A 868	Arch.	D. Pauliukonienė				O
	Arch.	G. Rumbutienė		2020-06-04-PP-SA.B-.3.4.2		Lapas
LT	Statytojas: UAB „WEALTHGROW“					Lapų
				1	1	



		 VILNIAUS ARCHITEKTŪROS STUDIJĄ		P. Lukšio g. 32, LT-08222 Vilnius www.vas.lt		Projekto pavadinimas Administracinių pastatų, svečių namų ir gydymo pastato Vytauto g.15, Vilniuje, rekonstravimo ir statybos projektas	
A973/KPD2218	SPV	V. Lukoševičius		Statinio numeris ir pavadinimas Administracinis pastatas su gyvenamosiomis, paslaugų ir viešbučių (svečių namai) paskirties patalpomis Nr.04			
A973/KPD2218	SPDV	V. Lukoševičius					
A 868	Arch.	D. Pauliukonienė		Vizualizacija nuo Liubarto gatvės			
	Arch.	G. Rumbutienė					
LT	Statytojas: UAB „WEALTHGROW“			2020-06-04-PP-SA.B-.3.4.3		Laida O	Lapas Lapų
				1		1	1



Atestato Nr.		 VILNIAUS ARCHITEKTŪROS STUDIJĄ		P. Lukšio g. 32, LT-08222 Vilnius www.vas.lt		Projekto pavadinimas Administracinių pastatų, svečių namų ir gydymo pastato Vytauto g.15, Vilniuje, rekonstravimo ir statybos projektas	
A973/KPD2218	SPV	V. Lukoševičius		Statinio numeris ir pavadinimas Administracinis pastatas su gyvenamosiomis, paslaugų ir viešbučių (svečių namai) paskirties patalpomis Nr.04			
A973/KPD2218	SPDV	V. Lukoševičius					
A 868	Arch.	D. Pauliukonienė		Vizualizacija išartimų taškų nuo Vytauto ir Liubarto gatvių sankryžos			
	Arch.	G. Rumbutienė					
LT	Statytojas: UAB „WEALTHGROW“		2020-06-04-PP-SA.B-.3.4.4		Lapas	Lapų	
				1	1		



Atestato Nr.	 VILNIAUS ARCHITEKTŪROS STUDIJA		P. Lukšio g. 32, LT-08222 Vilnius www.vas.lt		Projekto pavadinimas Administracinių pastatų, svečių namų ir gydymo pastato Vytauto g.15, Vilniuje, rekonstravimo ir statybos projektas	
	A973/KPD2218	SPV	V. Lukoševičius		Statinio numeris ir pavadinimas Administracinis pastatas su gyvenamosiomis, paslaugų ir viešbučių (svečių namai) paskirties patalpomis Nr.04	
A973/KPD2218	SPDV	V. Lukoševičius		Vizualizacija iš artimų taškų nuo upės pusės		
A 868	Arch.	D. Pauliukonienė				
	Arch.	G. Rumbutienė		Laida O		
LT	Statytojas: UAB „WEALTHGROW“		2020-06-04-PP-SA.B-.3.4.5			Lapas 1



Atestato Nr.		 VILNIAUS ARCHITEKTŪROS STUDIJA P. Lukšio g. 32, LT-08222 Vilnius www.vas.lt		Projekto pavadinimas Administracinių pastatų, svečių namų ir gydymo pastato Vytauto g.15, Vilniuje, rekonstravimo ir statybos projektas	
A973/KPD2218	SPV	V. Lukoševičius		Statinio numeris ir pavadinimas Administracinis pastatas su gyvenamosiomis, paslaugų ir viešbučių (svečių namai) paskirties patalpomis Nr.04	
A973/KPD2218	SPDV	V. Lukoševičius			
A 868	Arch.	D. Pauliukonienė		Vizualizacija iš artimų taškų nuo Vytauto gatvės pusės	
	Arch.	G. Rumbutienė			
LT	Statytojas: UAB „WEALTHGROW“		2020-06-04-PP-SA.B-.3.4.6		Laida O Lapas Lapų 1 1



Atestato Nr.		 VILNIUS ARCHITEKTŪROS STUDIJĄ P. Lukšio g. 32, LT-08222 Vilnius www.vas.lt		Projekto pavadinimas Administracinių pastatų, svečių namų ir gydymo pastato Vytauto g.15, Vilniuje, rekonstravimo ir statybos projektas	
A973/KPD2218	SPV	V. Lukoševičius		Statinio numeris ir pavadinimas Administracinis pastatas su gyvenamosiomis, paslaugų ir viešbučių (svečių namai) paskirties patalpomis Nr.04	
A973/KPD2218	SPDV	V. Lukoševičius			
A 868	Arch.	D. Pauliukonienė		Vizualizacija iš artimų taškų, vidinės erdvės	
	Arch.	G. Rumbutienė			
LT	Statytojas: UAB „WEALTHGROW“		2020-06-04-PP-SA.B-.3.4.7		Laida O
			Lapas	Lapų	
			1	1	



Atestato Nr.		 VILNIAUS ARCHITEKTŪROS STUDIJA P. Lukšio g. 32, LT-08222 Vilnius www.vas.lt		Projekto pavadinimas Administracinių pastatų, svečių namų ir gydymo pastato Vytauto g.15, Vilniuje, rekonstravimo ir statybos projektas	
A973/KPD2218	SPV	V. Lukoševičius		Statinio numeris ir pavadinimas Administracinis pastatas su gyvenamosiomis, paslaugų ir viešbučių (svečių namai) paskirties patalpomis Nr.04	
A973/KPD2218	SPDV	V. Lukoševičius			
A 868	Arch.	D. Pauliukonienė		Vizualizacija iš artimų taškų, Vidinė kiemo erdvė	
	Arch.	G. Rumbutienė			
LT	Statytojas: UAB „WEALTHGROW“		2020-06-04-PP-SA.B-.3.4.8		Laida O Lapas 1
					Lapų 1