

---

Užsakovas (Statytojas)	<b>MB „CARC“</b>
Projekto pavadinimas	<b>SANDĖLIAVIMO PASKIRTIES PASTATO KIRTIMŲ G. 33 , ( ŽEMĖS SKLYPO KADASTRO NR. 0101/0082:101 VILNIAUS M.K.V. ) REKONSTRAVIMO PROJEKTAS</b>
Statybos rūšis	<b>REKONSTRAVIMAS</b>
Statinio kategorija	<b>NEYPATINGI STATINIAI</b>
Statinio paskirtis	<b>SANDĖLIAVIMO PASKIRTIES PASTATAS</b>
Projekto rengimo etapas	<b>PROJEKTINIAI PASIŪLYMAI (PP)</b>
Projekto dalis	<b>STATINIO ARCHITEKTŪRA P/905-PP-A</b>

---

PROJEKTINIŲ PASIŪLYMŲ  
TEKSTINIŲ DOKUMENTŲ IR BRĖŽINIŲ ŽINIARAŠTIS

Dokumento žymuo	Lapų skaičius	Laida	Dokumento pavadinimas	Pastabos
<b>Tekstiniai dokumentai</b>				
P/905-PP-SA. AR	8	0	Aiškinamasis raštas	3-10
P/905-PP	1	0	Bendrieji statinio rodikliai	11
<b>Brėžiniai</b>				
P/905-PP-SP-1	1	0	Situacijos planas	12
P/905-PP-SP-2	1	0	Sklypo planas M1:500	13
P/905-PP-SA-1	1	0	Aukštų planas. Fasadas M1:100	14
P/905-PP-SA-2	1	0	Fasadai. Pjūvis. M1:100	15

## BENDRIEJI STATINIO RODIKLIAI

Užsakovas: MB "Carc"

Objektas: Sandėlio, Kirtimų g. 33, Vilniuje ( žemės sklypo kadastro Nr.0101/0082:101 Vilniaus m. k. .v.) rekonstravimo projektas

Pavadinimas	Mato vienetas	Kiekis	Pastabos
<b>I. SKLYPAS</b>			
1. sklypo plotas	ha	0.8655	
2. sklypo užstatymo intensyvumas	%	55,41	
3. sklypo užstatymo tankumas	%	45,78	
<b>II. PASTATAI</b>			

Sandėliavimo paskirties pastatas			
1.Paskirties rodikliai ( gamybos , kitos planuojamos ūkinės veiklos, paslaugų apimtis, butų, lovų, aptarnaujamų žmonių skaičius, kiti rodikliai)			
2.Pastato bendras plotas*	m2	851,12	
3.Pastato naudingas plotas*	m2	851,12	
4.Pastato tūris*	m3	5184	
5.Aukštų skaičius	vnt	1	
6.Pastato aukštis-maksimali absoliutinė altitudė	m	6-150,9	
8.Energetinio naudingumo klasė (5.41)		nenustatoma	
Pastato (patalpų) akustinio komforto sąlygų klasė (5.38); (5.43)			
10.Kiti specifiniai pastato rodikliai-atsparumo ugniai laipsnis		II	

\*Žvaigždute pažymėti rodikliai baigus statybą ir atlikus kadastrinius matavimus gali turėti neesminių nukrypimų.

Statinio projekto vadovas Raimundas Pilkauskas

Kvalifikacijos atestatas Nr. 1856

(vardas, pavardė, parašas, kvalifikacijos atestato arba pažymos Nr., data)

**PROJEKTINIAI PASIŪLYMAI  
ARCHITEKTŪROS DALIES  
AIŠKINAMASIS RAŠTAS**

Užsakovas: MB "Carc"

Objektas: Sandėlio Kirtimų g. 33, Vilniuje ( žemės sklypo kadastro Nr.0101/0082:101 Vilniaus m. k. .v.) rekonstravimo projektas Projektuotojas : UAB „Statinių projektavimo biuras“, J. Zikaro g. 41A, LT-35222, Panevėžys, tel. (8~45) 50 82 59, faksas (8~45) 50 82 58.

**1. BENDRIEJI DUOMENYS**

Rekonstruojamas sandėliavimo paskirties pastatas. Projektuojamo objekto statybos rūšis – rekonstravimas. Pagal statinių naudojimo paskirtį pastatas priskiriamas prie sandėliavimo paskirties pastatų. Pastatas yra neypatingosios paskirties. Pastatas nešildomas.

**PRIVALOMŲJŲ DOKUMENTŲ PROJEKTUI RENGTI IR PAGRINDINIŲ  
NORMATYVINIŲ DOKUMENTŲ, KURIAIS VADOVAUJANTIS PARENGTAS  
PROJEKTAS SĄRAŠAS**

Techninis darbo projektas yra atliktas vadovaujantis: projektavimo užduotimi, techninėmis projektavimo sąlygomis bei Valstybės įmonės registru centro, nekilnojamo turto registro centrinio duomenų banko išrašu, žemės sklypo planu, topografinė nuotrauka. Lietuvos Respublikos statybos įstatymu, galiojančiais teisės aktais ir normatyviniais dokumentais pagal Lietuvos Respublikoje galiojančius, statybos verslą reglamentuojančius teisės aktus ir normatyvinius dokumentus:

0						
Laida	Data	Keitimų pavadinimas (priežastis)				
Įmonė	Pareigos	Vardas, pavardė	Atestato Nr.	Parašas	Data	
 <small>UAB "STATINIŲ PROJEKTAVIMO BIURAS"</small>	PV	Raimundas Pilkauskas	1856		2023	
	PDV	Voldis Undzėnas	A 101		2023	

1. STR 1.01.03:2017 "Statinių klasifikavimas";

2. STR 1.01.08:2002 „Statinio statybos rūšys“;
3. STR 1.04.02:2011 „Inžineriniai geologiniai (geotechniniai) tyrimai“;
4. STR 1.04.04:2017 " Statinio projektavimas, projekto ekspertizė"
5. STR 1.05.01:2017 „Statybą leidžiantys dokumentai“;
6. STR 2.01.01(1):2005 Esminiai statinio reikalavimai. Mechaninis patvarumas ir pastovumas;
7. STR 2.01.01(2):1999 Esminiai statinio reikalavimai. Gaisrinė sauga;
8. STR 2.01.01 (3):1999 Esminiai statinio reikalavimai. Higiena, sveikata, aplinkos apsauga;
9. STR 2.01.01 (4):2008 Esminiai statinio reikalavimai. Naudojimo sauga;
10. STR 2.01.01 (5):2008 Esminiai statinio reikalavimai. Apsauga nuo triukšmo;
11. STR 2.01.01 (6):2008 Esminiai statinio reikalavimai. Energijos taupymas ir šilumos išsaugojimas;
12. STR 2.01.07:2003 Pastatų vidaus ir išorės aplinkos apsauga nuo triukšmo;
13. STR 2.02.07:2012 Sandėliavimo, gamybos ir pramonės statiniai.. Pagrindiniai reikalavimai;
14. STR 2.03.02:2005 Gamybos pramonės ir sandėliavimo statinių sklypų tvarkymas;
15. STR 2.05.01:2013 Pastatų energinio naudingumo projektavimas;
16. STR 2.05.02:2008 Statinių konstrukcijos. Stogai;
17. STR 2.05.03:2003 Statybinių konstrukcijų projektavimo pagrindai;
18. STR 2.05.04:2003 Poveikiai ir apkrovos;
19. STR 2.05.05:2005 Betoninių ir gelžbetoninių konstrukcijų projektavimas;
20. STR 2.05.07:2005 Medinių konstrukcijų projektavimas;
21. STR 2.05.08:2005 Plieninių konstrukcijų projektavimas. Pagrindinės nuostatos;
22. STR 2.05.09:2005 Mūrinių konstrukcijų projektavimas;
23. STR 2.05.13:2004 Statinių konstrukcijos grindys
24. STR 2.05.20:2006 Langai ir išorės įėjimo durys;
25. D1-11/KTR 1.01:2008 Automobilių keliai;
26. STR 2.07.01:2003 Vandentiekis ir nuotekų šalintuvas. Pastato inžinerinės sistemos. Lauko inžineriniai tinklai;
27. Automobilių kelių standartizuotų dangų konstrukcijų projektavimo taisyklės KPT SDK 19.

## **2. SKLYPO PLANAS**

### **2. SKLYPAS**

<b>2.1.Sklypo plotas</b>	- 0,8655 ha
<b>2.2.Sklypo užstatymo tankumas</b>	45,78%
<b>2.3 Sklypo užstatymo intensyvumas</b>	55,41%
	50,0%

**2.4.Želdinių plotas nuo viso žemės sklypo ploto po rekonstravimo 10,42%**

**2.5.Maksimali absoliutinė altitudė 150,9 m**



Pagal Vilniaus miesto bendrąjį planą teritorija priklauso KAZ 5-1. Teritorijos pavadinimas-pramonės ir sandėliavimo. Užstatymo tipas ko, maksimalus užstatymo tankis 80%; maksimalus užstatymo intensyvumas-2; maksimalus užstatymo aukštis (m) nuo statinių statybos zonos esamo žemės paviršiaus. Maksimalus aukštų skaičius-4.

Teritorija patenka į gamtinio karkaso teritoriją. Šios teritorijos gamtinio karkaso teritorijų geokologinis potencialas yra pažeistas. Gamtinio karkaso teritorijoje užstatymas leidžiamas iki 50 procentų.

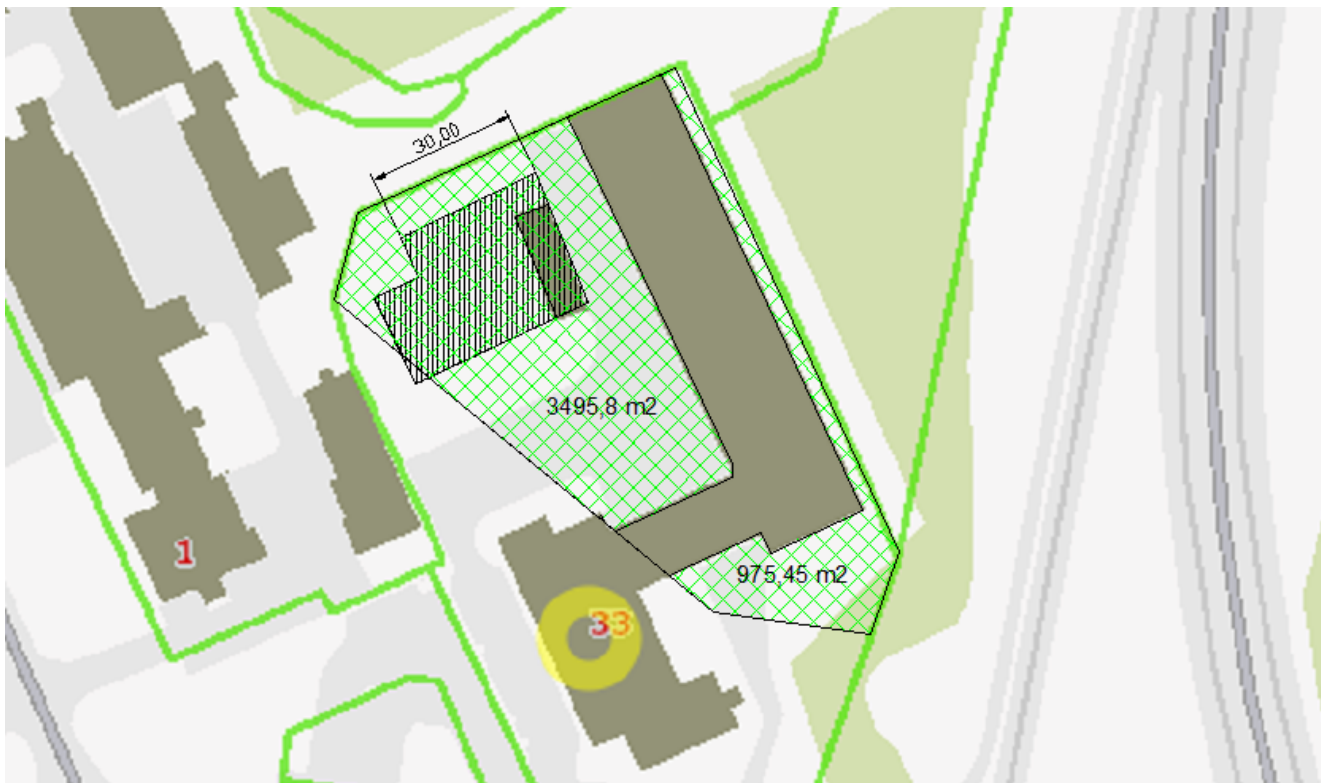

Gamtinio karkaso plotas sklype 5200,0m<sup>2</sup>. Užstatytas plotas gamtinio karkaso zonoje 2534,0m<sup>2</sup>, 48,74 % nuo gamtinio karkaso ploto. Apželdintas žemės sklypo plotas gamtinio karkaso zonoje 1154,2m<sup>2</sup>, t.y. 22,2%.

Žemės sklypas yra įregistruotas Valstybinės įmonės registrų centre. Žemės sklypo plotas – 0,8655 ha. Sklypo savininkai – Lietuvos Respublika. Sklypo registro Nr.1/28230; unikalus Nr.0101-0082-0101. Sklypo kadastro Nr. 0101/0082:101 Vilniaus m.k.v.

### **3. PASTATO PATALPŲ ZONAVIMAS, PLANO SPRENDINIAI**

3.1. Rekonstruojamas sandėliavimo paskirties pastatas. Rekonstruojamo pastato unikalus Nr.1098-2007-7063. Pastato matmenys po rekonstravimo (48,37x24,6x6,0 (h)), pastatas vieno aukšto. Stogas yra sutapdintas .

Pastate dirbs 2 žmonės.

Sandėliavimo patalpa-851,12 kv. m.

Pastato rodikliai :

- Pastato bendras plotas - 851,12m<sup>2</sup>
- Pastato naudingas plotas - 851,12m<sup>2</sup>
- Pastato tūris -5184 m<sup>3</sup>

Parkavimo vietų skaičius pagal STR2.06.04:2011 "Gatvės ir vietinės reikšmės Keliai. Bendrieji reikalavimai" 30 lentelę yra numatytos 12 parkavimo vietų.( esami pastatai: sandėlis-1480,57 kv.m.; sandėlis-102,45kv.m.-rekonstruojamas į 851,12kv.m.; garažas ir automatinė telefonų stotis. Visas plotas, kuriam skaičiuojamos parkavimo vietos yra 2331,69 kv.m. Skaičiuojant 200 kv.m. ploto vienam automobiliui, reikalingas automobilių parkavimo vietų skaičius 11,6 automobilio. Dviračių stovų vietos prie sandėliavimo pastatų nėra numatomos.)

3.2. Medžiai ir krūmai.

Šiuo metu dalį numatyto užstatyti sklypo užima krūmai ir medžiai.

Atlikus medžių taksaciją nustatyta, kad reikalinga statybos metu nupjauti 13 medžių iš kurių trys medžiai yra prastos kokybės (pažeisti). Bendras pjaunamų medžių skersmuo yra 425 cm., iš kurių pažeistų medžių skersmuo yra 120 cm bei 305 cm nepažeistų medžių.

Visi medžiai, 40 vnt., yra sodinama sklype.

3.3. Dėl nelaidžių dangų.

Bendras sklypo plotas yra 8655 kv.m. Leidžiamas nelaidžių dangų plotas 50 proc., t.y. 4327,5 kv.m. Po rekonstrukcijos žalių plotų suma sudarys 2078,4 kv.m. Kietos dangos sudaro 6576,6 kv.m. 4327,5-2078,4=2249,1 kv.m.-tiek dangų reikia kompensuoti. Nuo projektuojamo pastato stogo

vanduo nuleidžiamas į šalia esančią pievą-851 kv.m. Nuo garažo, kurio užstatymo plotas yra 1576 kv.m stogo vanduo nuleidžiamas į už garažo esantį miškelį. Viso kompensuojamų dangų plotas yra 2427>2249,1 kv.m.-sąlyga tenkinama.

#### **4.KONSTRUKCINIAI SPRENDINIAI**

Pamatai - gelžbetoniniai-gręžtiniai.

Rostverkai gb monolitiniai.

Laikančios pastato konstrukcijos :

g/b kolonos ir perdanga;

Stogas :

sutapdintas.

Lauko sienos-daugiasluoksnės plokštės.

Lauko durys, vartai metaliniai, langai plastikiniai.

#### **5. PASTATŲ DERINIMAS PRIE KRAŠTOVAIZDŽIO IR APLINKINIŲ PASTATŲ**

Pastatai derinami prie kraštovaizdžio.

#### **6. APDAILA**

Aplinkiniai pastatai yra pilkų atspalvių.

Išorės apdaila:

Sienos: RAL7040 ir 7043.

#### **7. APLINKOS ORAS**

Aplinkos oras nebus teršiamas.

Numatoma:

- statybos metu eismui kliūčių nebus, įvažiavimo į sklypą pažeistos dangos bus atstatytos arba įrengtos naujai.
- statybos metu rangovas turi užtikrinti, kad aplinkoje nekiltų dulkių kiekis, galintis pakenkti žmonių sveikatai, todėl, statybos metu turi būti panaudojamos drėkinimo priemonės.

#### **8. HIGIENA**

Statinys statomas taip, kad nekiltų grėsmės statinyje ar prie jo būnantiems žmonėms dėl šių priežasčių:

kenksmingų dujų išsiskyrimo;  
pavojingų dalelių ar dujų buvimo ore;  
vandens ar dirvožemio taršos ir gyvųjų organizmų nuodijimo;  
netinkamo nuotekų, dūmų, kietųjų ar skystųjų atliekų pašalinimo;  
drėgmės statinio dalyse ir jo dalių vidaus paviršiuose.

Statybos metu naudojami statybos produktai neturi būti laidūs teršalams ir nuotekoms, kurios gali pasklisti aplinkoje ir turėti aplinkai neigiamą poveikį sukeltant grėsmę žmonių sveikatai, gyvūnams ir augalams bei ekosistemoms. Statybos produktai turi atitikti HN 105:2001 ir HN 36:2002 reikalavimus.

Rangovas statybos metu turi palaikyti tvarką statybos aikštelėje, neužgriozdinti statybinėmis medžiagomis įvažiavimo į kiemą, pažeistą kelio dangą, baigus statybos darbus atstatyti, išvalyti statybinį purvą iš kiemo ir įvažiavimo.

## **9. STATINIO NAUDOJIMO SAUGA**

Statinys statomas taip, kad būtų išvengta nelaimingų atsitikimų (dėl paslydimo, kritimo, sniego nuošliaužų, varveklių kritimo, susidūrimo, nudegimo, nutrenkimo ar sužalojimo elektros srove, sprogo) rizikos.

## **10. DARBUOTOJŲ SAUGOS IR SVEIKATOS STATYBVIETĖJE REIKALAVIMAI**

Statybvietė turi atitikti darbuotojų saugos ir sveikatos reikalavimus, nustatytus socialinės apsaugos ir darbo ministro ir aplinkos ministro 2008-01-15 patvirtintuose Darboviečių įrengimo statybvietėse nuostatuose. Kai statinį rekonstruojant dalyvauja daugiau negu vienas rangovas, darboviečių įrengimo statybvietėse nuostatuose nustatyta tvarka privalo būti paskirtas vienas ar keli saugos ir sveikatos koordinatoriai, kurių pareigos ir teisės nustatomos darboviečių įrengimo statybvietėse nuostatuose. Vykdamas statybos darbus visi statybos proceso dalyviai privalo vykdyti Saugos ir sveikatos taisyklių statybvietėje DT5-00, patvirtintas Lietuvos Respublikos vyriausiojo valstybinio darbo inspektoriaus 2000 12 22 įsakymu Nr. 346.

## **11. STATYBVIETĖS ĮRENGIMAS**

Statybvietės teritorija turi būti aptverta, įrengti įvažiavimo į teritoriją vartai ir varteliai pėstiesiems. Į statybvietės teritoriją negali patekti pašaliniai žmonės. Ant statybvietės tvoros privalo būti iškabintas informacinis stendas, kuriame nurodoma pagrindinė informacija apie statybos objektą, statytoją, rangovą, projektuotoją. Statybvietės teritorijoje privalo būti įrengtos darbuotojų buitinės patalpos. Jose turi būti numatytos persirengimo patalpos spintelėmis, jeigu darbuotojai atvyksta ne su

darbo rūbais, valgyimo ir poilsio patalpa. Statybvietėje privalo būti wc ir praustuvai. Darbuotojai privalo būti apsaugoti nuo krentančių daiktų kolektyvinėmis saugos priemonėmis, taip pat darbuotojams privalo būti išduotos reikiamos asmeninės apsauginės priemonės. Medžiagos ir įrenginiai privalo būti išdėstyti arba sudėti į krūvas taip, kad negalėtų nuslysti arba nuvirsti. Prireikus privalo būti uždengtos perėjos arba į pavojingas zonas neprivalo būti įėjimo. Plieno arba betono konstrukcijos, taip pat jų dalys, klojiniai, surenkamieji statybiniai elementai arba laikinos sijos, taip pat ramsčiai privalo būti pagaminti, sumontuoti ir išardomi tik prižiūrint kompetentingiems asmenims. Privalo būti imtasi priemonių, kad laikinas konstrukcijų netvirtumas arba nestabilumas nesukeltų pavojaus darbuotojams. Klojiniai, laikinos sijos ir ramsčiai privalo būti taip parinkti ir apskaičiuoti, sumontuoti ir prižiūrimi, kad galėtų atlaikyti juos veikiančias apkrovas. Dirbant ant stogo, esant kritimo nuo stogo pavojui privalo būti įrengtos kolektyvinės saugos priemonės, kad būtų išvengta darbuotojų arba darbo priemonių, taip pat statybinių medžiagų kritimo, darbuotojai taip pat privalo būti aprūpinti reikiamomis asmeninėmis apsauginėmis priemonėmis. Atliekant rekonstravimo darbus, užtikrinti saugų pastato eksploatavimą ir funkcionavimą.

## **12. STATYBINIŲ ATLIEKŲ TVARKYMAS**

Statybos metu sklype esantys augalai yra saugomi, esant poreikiui numatomas jų apdengimas specialiais skydais. Atstatoma statybos darbų metu pažeista veja. Vykdamas remontavimo darbus numatomas statybinių šiukšlių išvežimas, kaip numato LR aplinkos ministro patvirtintos „Statybinių atliekų tvarkymo taisyklės“.

Statybos proceso metu statybinės atliekos rūšiuojamos į:

- tinkamas naudoti vietoje atliekas (betono, keramikos, medienos, metalo gaminių, termoizoliacinių medžiagų ir kt. nedegių medžiagų), kurias planuojama panaudoti aikštelių, pravažiavimų, takų dangų pagrindimas, įrenginių ar priklausančių statybai;
- tinkamas perdirbti atliekas (antrinės žaliavos - betono, keramikos, bituminės medžiagos), pristatomas į perdirbimo gamyklas;
- netinkamas naudoti ir perdirbti atliekas (statybinės šiukšlės, kenksmingomis medžiagomis užteršta tara ir pakuotė), išvežti į sąvartyną draudžiama.

Statybinės atliekos iki jų išvežimo ar panaudojimo kaupiamos ir saugomos aptvertoje statybos teritorijoje konteineriuose, uždaroje talpose ar tvarkingose krūvose, jei jos neužteršia aplinkos. Statybinių atliekų turėtojas nusprendžia, kaip ir į kurią tvarkymo vietą bus gabenamos atliekos (tai gali atlikti ir specialios įmonės) ir atsako už tvarkingą jų pakrovimą ir pristatymą. Rangovas statytojui

pateikia pažymą (-as) apie statybinių atliekų perdavimą jas tvarkančiai įmonei arba jų sutvarkymą kitu teisės aktais nustatytu būdu.

Vykdantieji statybos darbus bei statybos darbų priežiūrą specialistai turi turėti reikalingus kvalifikacinius atestatus. Pastato rekonstravimui naudojami statybos produktai turi atitikti jų technines specifikacijas (standartuose, techniniuose liudijimuose) ir pastato techninio projekto techninėse pat visos statybos metu naudojamos medžiagos, gaminiai bei įrengimai turi būti sertifikuoti Lietuvos Respublikoje. Jei tokių nėra - importinėms medžiagoms turi būti užsienio šalių sertifikatai, vietinėms – įmonės paruošti standartai.

Rangovas privalo laikytis Statybos įstatymo ir kitų normatyvinių dokumentų, teisės aktų reikalavimų.

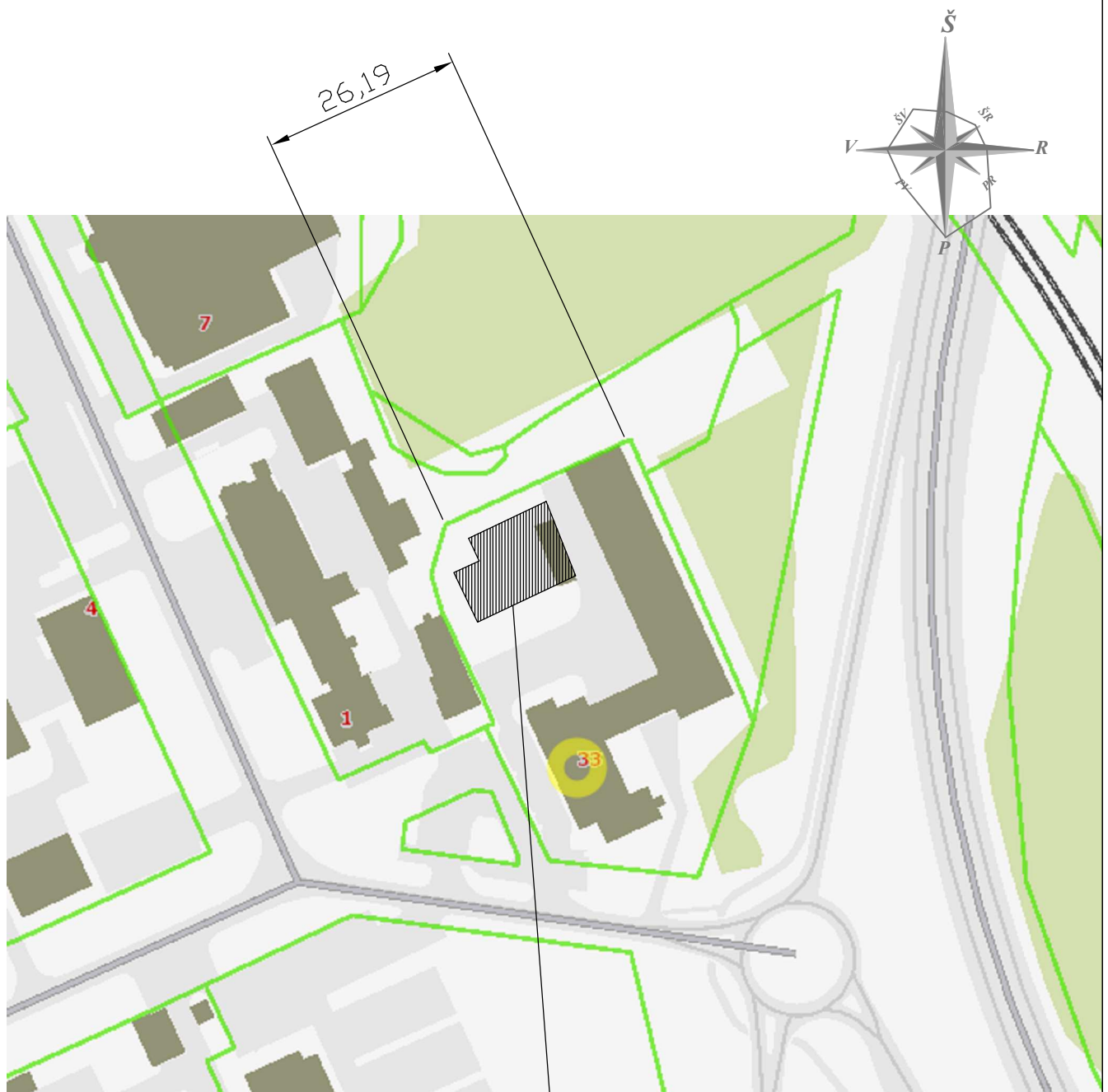

PROJEKTUOJAMAS PASTATAS

PP	2021.06.09	PROJEKTINIAI PASIŪLYMAI			
LAIDA	IŠLEIDIMO DATA	LAIDOS STATUSAS , KEITIMO PRIEŽASTIS ( JEI TAIKOMA )			
KVALIFIKACIJA PATVIRT. DOKUMENTO NR.	 <b>UAB "STATINIŲ PROJEKTAVIMO BIURAS"</b> <small>ZIKARO 41a, PANEVŽYŠ TEL.8(45)508226, FAKS.8(45)508228</small>			STATINIO PROJEKTO PAVADINIMAS	
				SANDĖLIO KIRTIMŲ G. 33 , VILNIUJE (ŽEMĖS SKLYPO KADASTRO NR.0101/0082:101 VILNIAUS M.K.V.) REKONSTRAVIMO PROJEKTAS	
1856	PV	R.PILKAUSKAS		STATINIO NUMERIS IR PAVADINIMAS	
				1. SANDĖLIAVIMO PASKIRTIES PASTATAS	
				DOKUMENTO PAVADINIMAS	LAIDA
				SITUACIJOS PLANAS	PP
LT	Statytojas arba užsakovas:			DOKUMENTO ŽYMUO	LAPAS
				P/0905-PP-SP-1	LAPŲ
				1	1

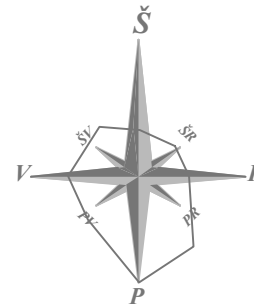
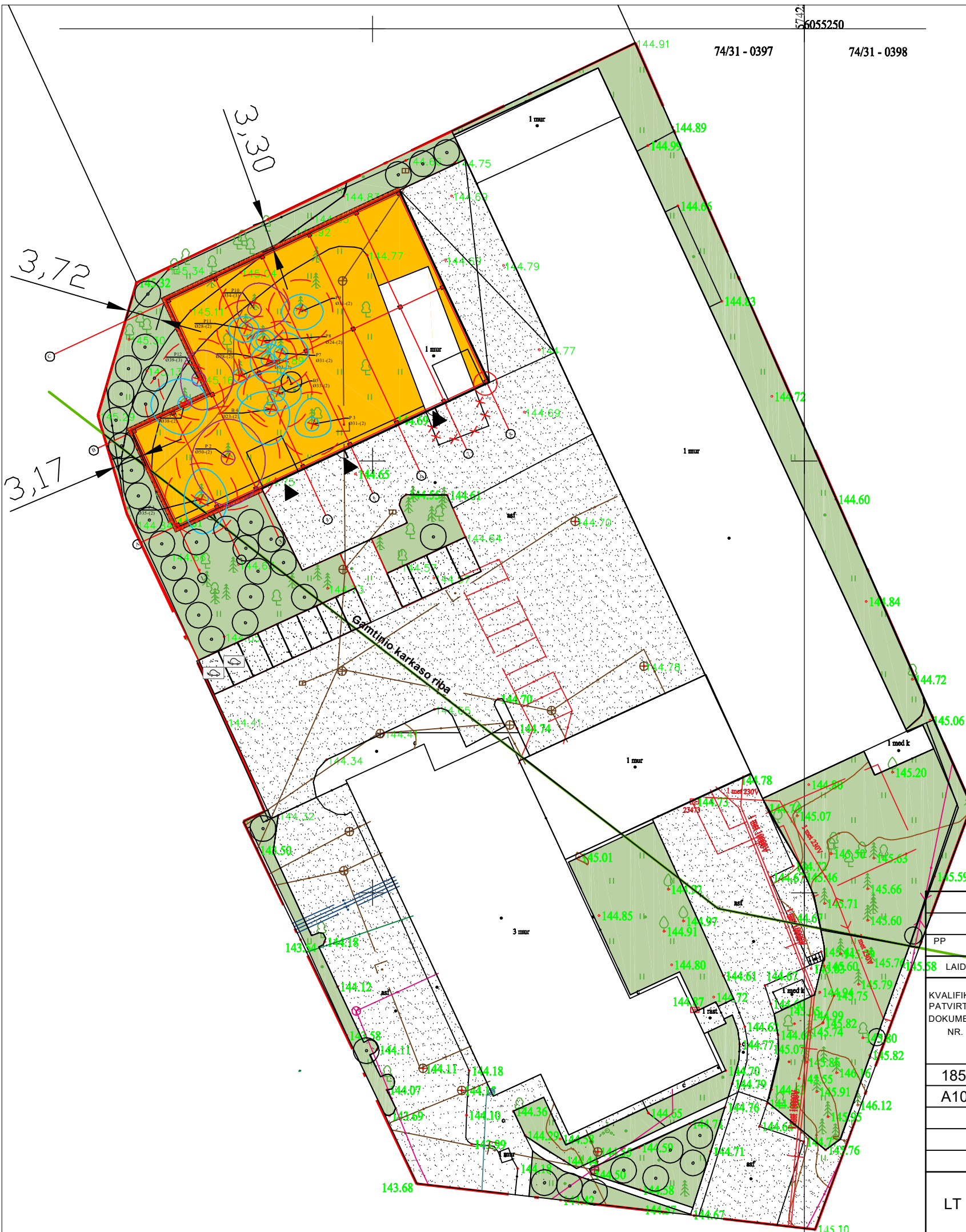



SUTARTINIAI ŽYMĖJIMAI	
	Kertami medžiai ,krūmai- 11 pušų, 2 beržai.
	Sklypo riba
	Žalia zona-1663,8 kv.m.
	Projektuojamas sandėliavimo pastatas
	Kelio bortai
	Įėjimai į pastatą
	Nuogrinda
	Automobilio parkavimo vieta/ dviračių stovėjimo vietos neprivalomos.
	Asfalto danga
	Ardoma/išsaugojama pastato dalis
	Projektuojami medžiai-40 vnt.
	Vietos elektromobiliams 2 vnt.

BENDRIEJI STATINIO RODIKLIAI: SKLYPAS	SANDĖLIAVIMO PASTATAS
1. Sklypo plotas 8655 m <sup>2</sup>	1. Pastato statybinis tūris 5184 m <sup>3</sup>
2. Sklypo užstatymo intensyvumas 55,41%	2. Aukštų skaičius 1
3. Apželdintas žemės plotas 1663,8 m <sup>2</sup>	3. Pastato aukštis 6,0 m
4. Sklypo užstatymo tankumas 45,78%	4. Bendras pastato plotas 851,12 m <sup>2</sup>
5. Automobilių parkavimo vietos reikia/numatyta -12 vnt.	5. ±0.00 = 145,0. Pastato atsparumas ugniai II laipsnio

Gamtinio karkaso plotas sklype 5200,0 m<sup>2</sup>  
 Užstatytas plotas gamtinio karkaso zonoje 2534,0 m<sup>2</sup>, t.y. 48,74%  
 nuogamtinio karkaso ploto.  
 Apželdintas žemės plotas gamtinio karkaso zonoje 1154,2m<sup>2</sup>- 22,2%

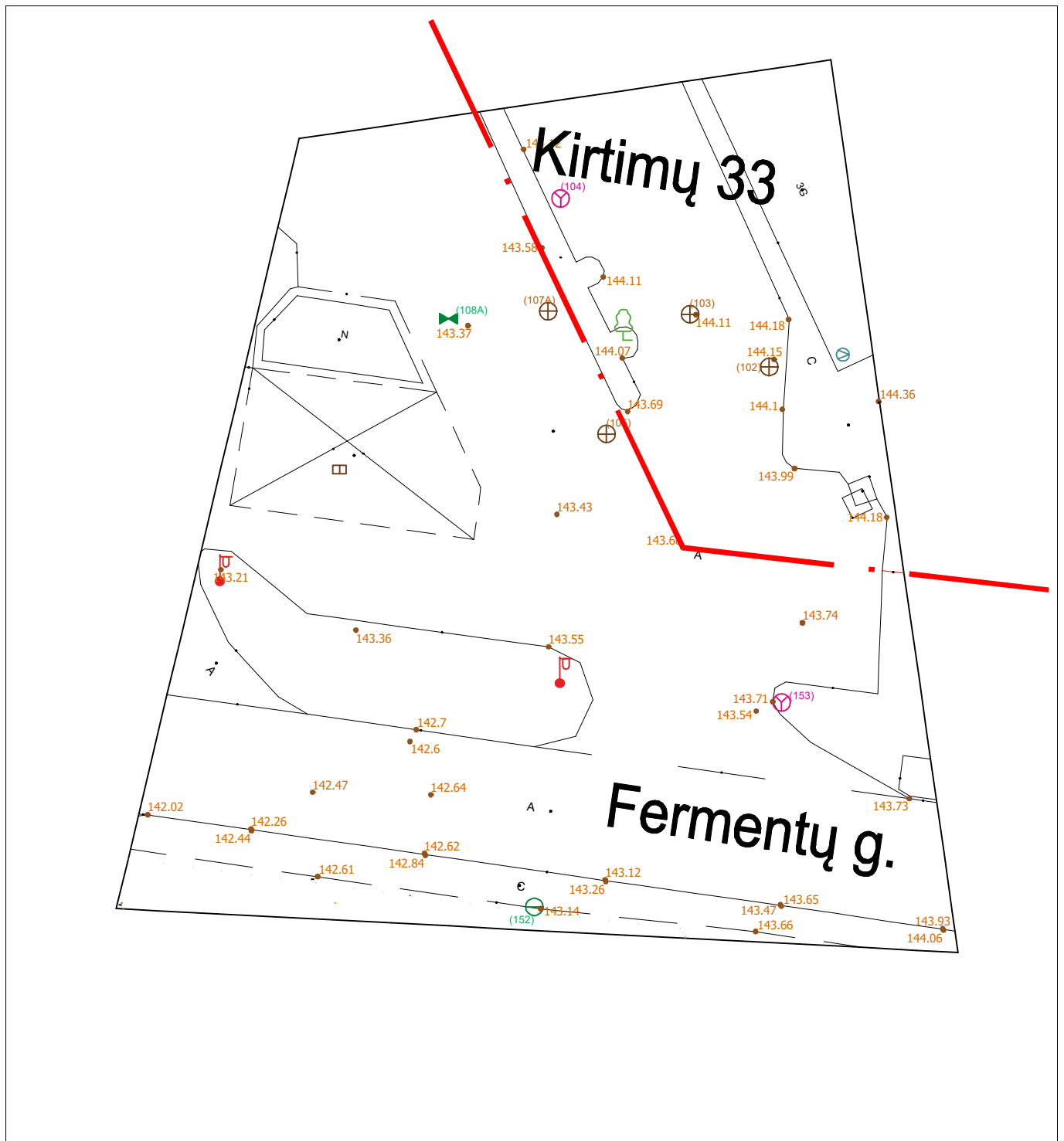
PP	PROJEKTINIAI PASIŪLYMAI	
LAI DA	IŠLEIDIMO DATA LAIDOS STATUSAS , KEITIMO PRIEŽASTIS ( JEI TAIKOMA )	
KVALIFIKACIJA PATVIRT. DOKUMENTO NR.	<b>UAB "STATINIŲ PROJEKAVIMO BIURAS"</b> <small>ZIKARO 41a, PANEVŽYB TEL. (46)5082250, FAKS. (46)5082258</small>	
	STATINIO PROJEKTO PAVADINIMAS SANDĖLIO KIRTIMŲ G. 33 , VILNIUJE (ŽEMĖS SKLYPO KADASTRO NR.0101/0082:101 VILNIAUS M.K.V.) REKONSTRAVIMO PROJEKTAS	
1856	PV	R.PILKAUSKAS
A101	PDV	V.UNDŽENAS
STATINIO NUMERIS IR PAVADINIMAS		1. SANDĖLIAVIMO PASKIRTIES PASTATAS
DOKUMENTO PAVADINIMAS		LAI DA
SKLYPO PLANAS M1:500		PP
LT	Statytojas arba užsakovas:	DOKUMENTO ŽYMUO
		P/0905-PP-SP-2
		LAPAS
		1
		LAPŲ
		1



PP		PROJEKTINIAI PASIŪLYMAI		
LAI DA	IŠLEIDIMO DATA	LAIDOS STATUSAS , KEITIMO PRIEŽASTIS ( JEI TAIKOMA )		
KVALIFIKACIJA PATVIRT. DOKUMENTO NR.	 <b>UAB "STATINIŲ PROJEKTAVIMO BIURAS"</b> <small>ZIKARO 41a, PANEVYZYS TEL.8(45)508258, FAKS.8(45)508258</small>			STATINIO PROJEKTO PAVADINIMAS
				SANDĖLIO KIRTIMŲ G. 33 , VILNIUJE (ŽEMĖS SKLYPO KADASTRO NR.0101/0082:101 VILNIAUS M.K.V.) REKONSTRAVIMO PROJEKTAS
1856	PV	R.PILKAUSKAS	STATINIO NUMERIS IR PAVADINIMAS	
A101	PDV	V.UNDŽĖNAS	1. SANDĖLIAVIMO PASKIRTIES PASTATAS	
			DOKUMENTO PAVADINIMAS	LAI DA
			Esama įvažą į Fermentų gatvę	PP
LT	Statytojas arba užsakovas:		DOKUMENTO ŽYMUO	LAPAS
			P/0905-PP-SP-3	LAPŲ
				1
				1

C

B

A

Nr.	Patalpos pavadinimas	Plotas
1	Sandėlis	851.12m <sup>2</sup>

BENDRAS PLOTAS-851.12m<sup>2</sup>  
 NAUDINGAS PLOTAS-851.12m<sup>2</sup>  
 UŽSTATYTAS PLOTAS-1069.90m<sup>2</sup>  
 TŪRIS-5184 m<sup>3</sup>  
 AUKŠTIS-6 m

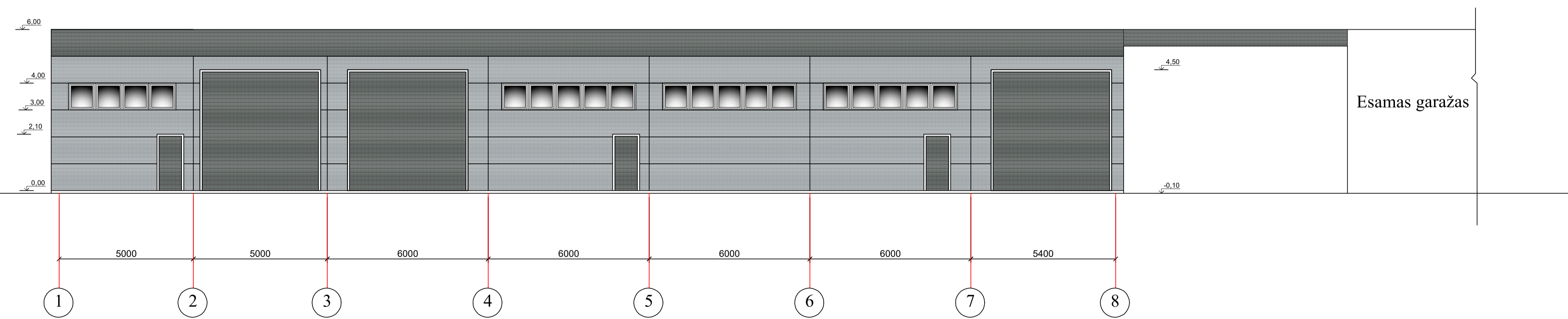
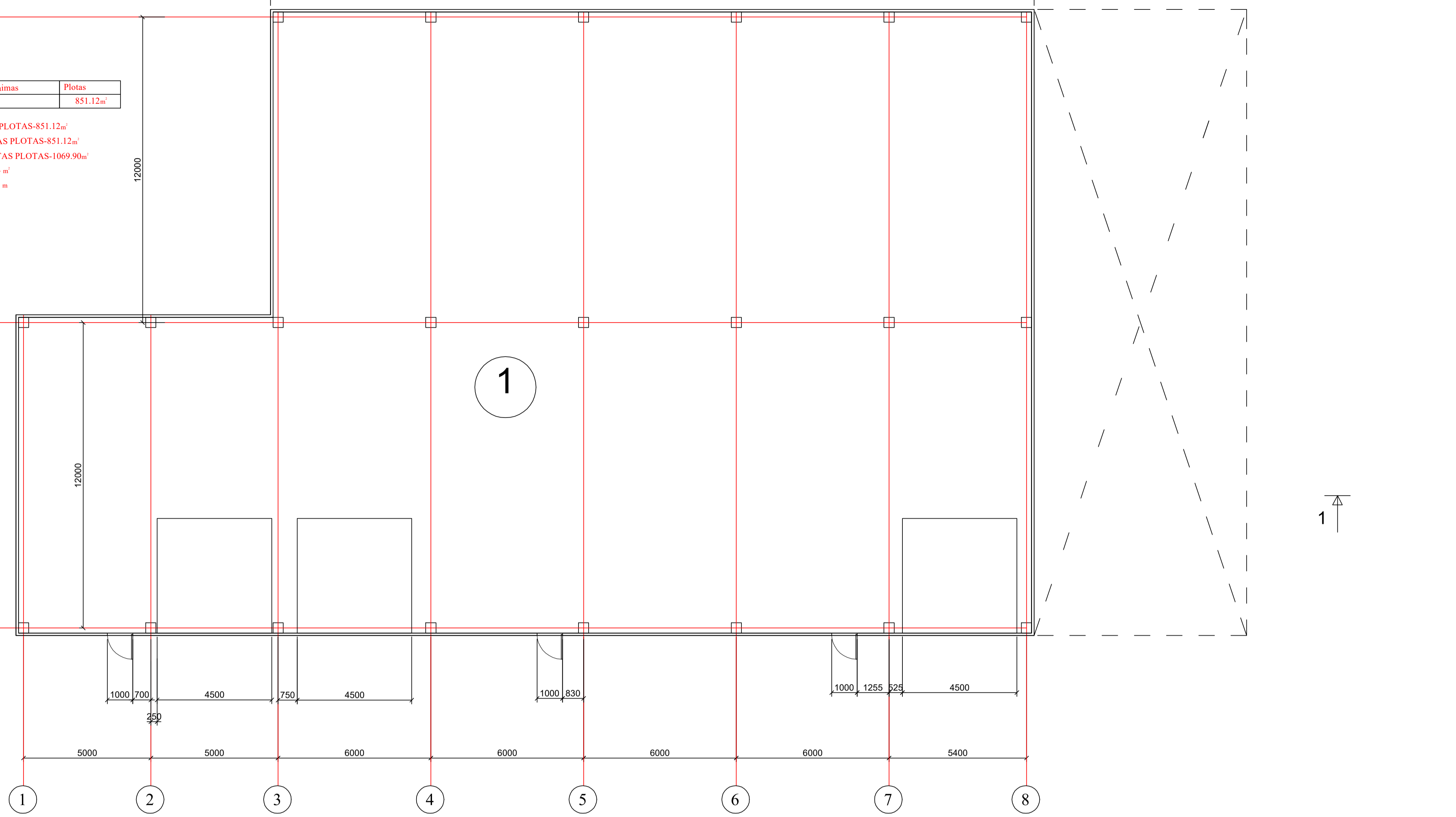

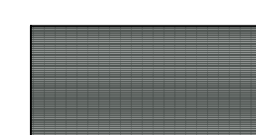
 RAL 7040  
 RAL 7043

PP	2021.06.09	PROJEKTO PASKŪLYMAI	STATINIO PROJEKTO PAVADINIMAS	
LAIDA	ISLEIDIMO DATA	LAIDOS STATUSAS, KEITIMO PRIEŽASTIS (JEI TAIKOMA)	SANDĖLIO KIRTIMŲ G. 33, VILNIJUS, ŽEMĖS SKLYPO KADASTRO NR. 0101/0002/101 VILNIAUS M.K.V.) REKONSTRAVIMO PROJEKTAS	
KVALIFIKACIJOS PATVIRTINANTIS DOKUMENTO NR.	<b>SPB</b> UAB "STATINIŲ PROJEKTAVIMO BIURAS" <small>Statybos projektavimas ir architektūra</small>	STATINIO NUMERIS IR PAVADINIMAS	1. SANDĖLIAVIMO PASKIRTIES PASTATAS	
1856	PV	R.PILKAUSKAS	DOKUMENTO PAVADINIMAS	
			PLANAS, FASADAS M1:100	
LT	Statybos arba užsakovas:	DOKUMENTO ŽYMUO	LAPAS	LAPŲ
		P/0905-PP-A-1	1	1

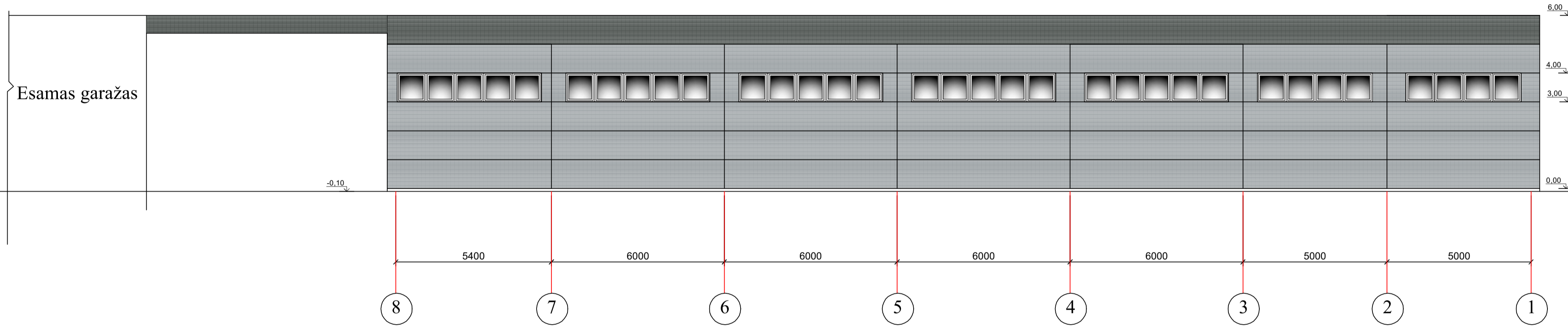
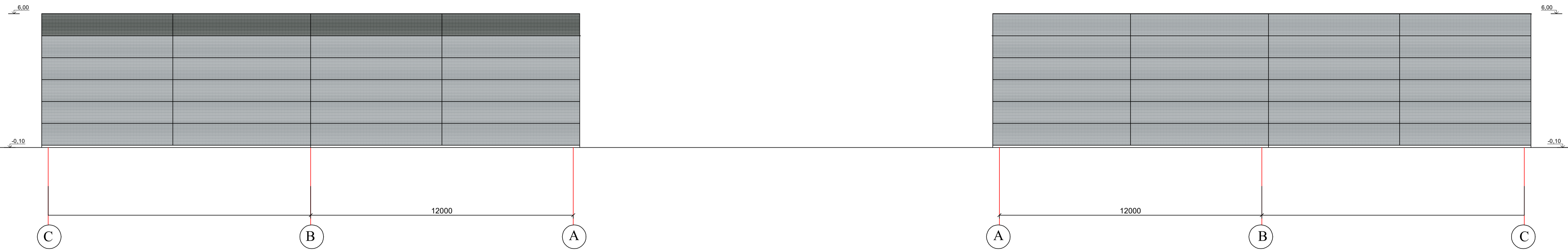

1-1

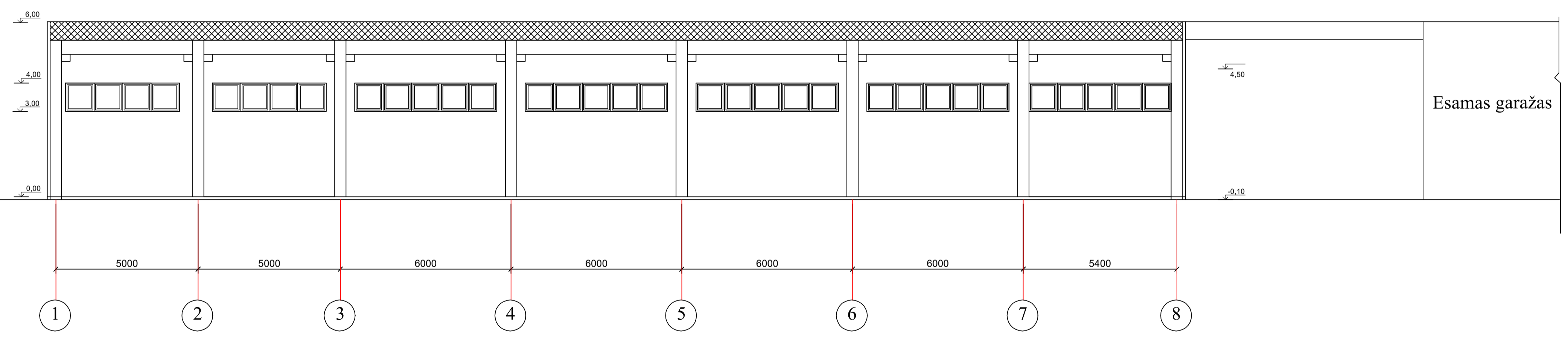

PP		2021.08.09		PROJEKTIŲ PASKŪLYMAI	
LADA		2021.08.09		LAIKOS STATUSAS - KEITIMO PRIEŽASTIS (JEI TAKOMA)	
KVALIFIKACIJOS PATVIRTINIMO DOKUMENTO NR.		SPB UAB "STATINIŲ PROJEKAVIMO BIURAS"		STATINIO PROJEKTO PAVADINIMAS SANDĖLIŲ KIRTIMŲ G. 33, VILNIUJE (GĖMĖS ŠALYPO KADASTRŲ NR.01010082-101 VILNIAUS M.K.V.) REKONSTRAVIMO PROJEKTAS	
1856		PV		R.PILKAUSKAS	
LT		Statytėjas arba užsakovas:		DOKUMENTO ŽYMUO P/0905-PP-A-2	
				STATINIO NUMERIS IR PAVADINIMAS 1. SANDĖLIAVIMO PASKIRTIES PASTATAS	
				DOKUMENTO PAVADINIMAS FASADAI. PJŪVIS 1-1. M1:100	
				LADA PP	
				LAPAS 1	
				LAPŲ 1	



## VILNIAUS MIESTO SAVIVALDYBĖS ADMINISTRACIJA

PRITARIU  
Vyriausiasis miesto architektas

2022 m. \_\_\_\_\_ d.

### PROJEKTINIŲ PASIŪLYMŲ RENGIMO UŽDUOTIS

2022 m.        d.  
Vilnius

1. Statinio projekto pavadinimas: Sandėlio pastato (unikalus daikto numeris: 1098-2007-7063), esančio Kirtimų g. 33, Vilniuje ( žemės sklypo kadastro Nr.0101/0082:101 Vilniaus m. k. .v.) rekonstravimo projektas.
2. Nustatomi žemės sklypo naudojimo reglamentai

2.1.	užstatymo tipas	Pramonės ir inžinerinės infrastruktūros teritorijų užstatymas
2.2.	užstatymo tankis	Iki 80 % Iki 50 % sklypo dalyje, kuri patenka į gamtinį karkasą *
2.3.	užstatymo intensyvumas	0,55
2.4.	aukštis (m) nuo statinių statybos zonos esamo žemės paviršiaus	6,0
2.5.	maksimali absoliutinė altitudė (m)	150,9
2.6.	aukštų skaičius (nuo–iki)	Iki 1 aukšto (skaičiuojamas įskaitant cokolinius, mansardinius aukštus bei antstatus, antresoles)
2.7.	priklausomų želdynų plotas	10 %; 20 % sklypo dalyje, kuri patenka į gamtinį karkasą *
2.8.	automobilių stovėjimo vietų skaičius	Privalomas automobilių stovėjimo vietas projektuoti vadovaujantis STR 2.06.04:2014 „Gatvės ir vietinės reikšmės keliai. Bendrieji reikalavimai“ ir Vilniaus miesto savivaldybės tarybos patvirtintais sprendimais: 2017-12-20 sprendimu Nr. 1-1312 „Dėl Vilniaus miesto savivaldybės teritorijos suskirstymo į zonas pagal nustatytus automobilių stovėjimo vietų skaičiaus koeficientus schemas, kompensavimo už papildomai įrengtas automobilių stovėjimo vietas tvarkos aprašo ir sutarties formos tvirtinimo“ bei 2021-07-14 sprendimu Nr. 1-1083 „Dėl Vilniaus miesto savivaldybės teritorijos suskirstymo į zonas pagal nustatytus automobilių stovėjimo vietų skaičiaus koeficientus schemas tvirtinimo“. Automobilių ir dviračių stovėjimo vietas pavaizduoti grafiškai, o jų poreikio skaičiavimus aprašyti aiškinamajame rašte. Numatant antžemines automobilių stovėjimo aikšteles, jas projektuoti su medžiais ir/ar krūmais, užtikrinant tam reikalingus dangų ir technologinius sprendimus. Vadovaujantis 2018-12-19 Vilniaus miesto tarybos sprendimu Nr. 1-1859 patvirtintu „Vilniaus miesto savivaldybės darnaus judumo planu“ ir skatinant judėjimą mieste alternatyviomis priemonėmis, rekomenduojama didinti dviračių stovėjimo vietų skaičių mažiausiai 10-iai proc. darbuotojų. Aikštelėse numatyti įrengti dviračių įkrovimui prieigas.

		<u>Visą pastato eksploatacijai reikalingą infrastruktūrą (automobilių stovėjimo aikšteles tame tarpe) spręsti sklypo ribose.</u>
2.9.	esamų medžių įvertinimas, taksacija	<p>Prieš rengiant projektą, turi būti atlikta visų medžių, augančių pastato rekonstravimo darbų teritorijoje, įskaitant statybos darbų organizavimui reikalingą plotą, inventorizaciją ir numatyti medžių apsaugos priemonės. Jeigu medžių nėra šioje teritorijoje – tai turi būti parašyta aiškinamojo rašto dalyje.</p> <p>Želdiniai vertinami remiantis Želdynų ir želdinių inventorizavimo ir apskaitos taisyklėmis (Lietuvos Respublikos aplinkos ministro 2008 m. sausio 8 d. įsakymas Nr. D1-5 „Dėl Želdynų ir želdinių inventorizavimo ir apskaitos taisyklių patvirtinimo“). Grafinę ir tekstinę informaciją pateikti vadovaujantis pateiktu grafiniu/informaciniu medžių žymėjimo ir inventorizacijos lentelės pavyzdžiu „Grafinis / informacinis medžių žymėjimas plane ir inventorizacijos lentelės sudėtis“. Informaciją, kurie želdiniai yra saugotini rasite 2008 m. kovo 12 d. LR Vyriausybės nutarime Nr. 206.</p> <p>Jei medžiai kertami, pagrįsti šių kirtimų būtinumą.</p>

### 3. Kiti reikalavimai

3.1.	architektūrinės išraiškos priemonės: medžiagiškumas, spalva, tūrio formos, proporcijos, mastelis	<p>Vadovautis LR Statybos įstatymo 5 straipsnio bei LR Architektūros įstatymo 11 straipsnio reikalavimais. Atsižvelgti ir reaguoti į aplinkinio užstatymo aukštingumą, charakterį, proporcijas, mastelį; pastatų architektūrinė išraiška turi būti kontekstuali aplinkai, turi atitikti statinio paskirtį. Nepriklausomai nuo aplinkos, naujas pastatas ar statinys savo tūriu, fasado kompozicija privalo derėti prie konteksto, tačiau būti šiuolaikiškas savo urbanistiniu sprendimu, architektūrine raiška bei technologiniais sprendimais. Užtikrinti natūralių, geriausia vietinių statybinių medžiagų – plytos, medis, betonas, metalas, stiklas, naudojimą. Projektinių pasiūlymų aiškinamajame rašte aprašyti, o brėžiniuose ir vizualizacijose grafiškai atvaizduoti fasadų medžiaginį ir spalvinį sprendimą. Saugoti, neužgožti, neardyti ir architektūrinėmis priemonėmis pabrėžti susiformavusį kraštovaizdį – reljefą, želdynus ir želdinius.</p>
3.2.	reikalavimai sklypo sutvarkymui ir apželdinimui	<p>Parengti tvarkomos teritorijos apželdinimo sprendinius. Aiškinamajame rašte motyvuotai apibūdinti teritorijos sutvarkymo planinės ir erdvinės kompozicijos idėją. Želdiniais švelninti vizualinę pastato įtaką aplinkai. Nauji projektuojami želdiniai ir medžiai turi būti pažymėti sutartiniais ženklais, kurių žymėjimai skiriasi nuo esamų paliekamų želdinių žymėjimo. Numatyti gausesnį želdinimą žemės sklypo šiaurės rytų dalyje. Įvertinti sklypo gamtinę situaciją, reljefą. Projektinių pasiūlymų sprendiniuose akcentuoti būsimų sprendinių įtaką vietos kraštovaizdžiui, sklypo ir gretimos aplinkos ekologiškai būklei, susiklosčiusiems socialiniams veiksniams, įvertinti kaip funkcionuos jungtys su gretimybėmis (tai iliustruoti schemomis).</p> <p>Pastatų ir viešųjų erdvių sąrangos principai teritorijoje, pastatų išdėstymo sklype sprendiniai ir užstatymo rodikliai privalo atitikti urbanistinį kontekstą - teritorijoje susiklosčiusią ar tikslingai formuojamą užstatymo tipologiją ir jai būdingus užstatymo rodiklius (intensyvumą, tankį, aukštingumą), taip pat ne suardyti, bet tobulinti esamus funkcinis ryšius teritorijoje.</p> <p>Viešųjų erdvių judėjimo traktuose, šaligatviuose, pėsčiųjų ir dviračių takuose negali būti judėjimui kliudančių elementų – patekimams į patalpas reikalingų laiptų, pandusų, taip pat atramų, ženklinimo įrenginių ir pan.</p>

		<p>Siekiant užtikrinti kuo aukštesnę ekosisteminę želdinių vertę, sklypo plano želdiniams taikomi šie prioritetai: išsaugomi esami medžiai ir želdinių masyvai, projektuojami medžiai (aukštaūgės rūšys), projektuojami medeliai (žemaūgės rūšys) ir krūmai bei žemę dengiantys krūmų masyvai, projektuojami žoliniai medingi augalai, tausojančio šienavimo pieva. Taip pat parenkamos aplinkai būdingos, vietinės šalies augalų rūšys. Žemiausią ekosisteminę vertę turinti veja ir svetimžemiai augalai projektuojama tik funkciškai tam pagrįstuose plotuose.</p> <p>Aprašyti sklypo dangų medžiagiškumą, parinkimo motyvus.</p> <p>Aiškinamajame rašte aprašyti lietaus vandens surinkimo sprendinius. Pasiūlyti tvarius lietaus vandens surinkimo ir kitus tvarią aplinką formuojančius sprendinius panaudojant susiklosčiusios gamtinės situacijos potencialą.</p> <p>Projektuojant automobilių stovėjimo aikšteles vadovautis STR „Gatvės ir vietinės reikšmės keliai. Bendrieji reikalavimai“. Numatyti želdinimą ar kitas apsaugos priemones tarp projektuojamų aikštelių, pravažiavimų, ūkinės sklypo dalies ir gyvenamųjų sklypų ribų. Pasiūlyti pralaidžių dangų, vengti ištisinių nepralaidžių dangų plotų.</p> <p>Vadovautis Priklausomųjų želdynų plotų normų apskaičiavimo tvarkos aprašu“ (Lietuvos Respublikos aplinkos ministro 2022 m. gegužės 27 d. įsakymo Nr. D1-151 redakcija).</p> <p>Vadovaujantis Vilniaus miesto savivaldybės teritorijos bendrojo plano sprendiniais (TPDR Reg. Nr. T00086338), sąlyginis didžiausias leidžiamas nelaidžių dangų kiekis sklype 50 %.</p> <p>Užtikrinti reikalavimus keliamus žmonėms su negalia (STR 2.03.01:2019 „Statinių prieinamumas“) bei nepažeisti trečiųjų asmenų interesų.</p>
3.3.	konteksto sąlygojami reikalavimai	<p>Pastatų ir viešųjų erdvių sąrangos principai teritorijoje, pastatų išdėstymo sklype sprendiniai ir užstatymo rodikliai privalo atitikti urbanistinį kontekstą – teritorijoje susiklosčiusią ar tikslingai formuojamą užstatymo tipologiją ir jai būdingus užstatymo rodiklius: intensyvumą, tankį, aukštingumą, taip pat ne suardyti, bet tobulinti esamus funkcinis ryšius teritorijoje.</p> <p>Vadovautis STR 2.03.02:2005 „Gamybos, pramonės ir sandėliavimo statinių sklypų tvarkymas“ nuostatomis. Išlaikyti norminius atstumus nuo sklypo ribų iki projektuojamų pastatų jų aukščio atžvilgiu. Patalpų planinė struktūra – atitinkanti jų paskirtį.</p> <p>* Vadovaujantis Vilniaus miesto savivaldybės teritorijos bendrojo plano sprendiniais, sklypas patenka į Funkcinę zoną KAZ-5-1, kuriai yra taikomi tekstiniai reglamentai: 32. Sklypui (pagal BP Gamtinio karkaso schemą) taikomi Gamtinio karkaso nuostatų reikalavimai;</p> <p>Projektinių pasiūlymų aiškinamajame rašte aprašyti ir pagrįsti sklypo dalyje, kuri patenka į gamtinį karkasą, esančio geokologinio potencialo pažeistumo laipsnį.</p> <p>* Vadovautis Lietuvos Respublikos aplinkos ministro 2007 m. gruodžio 21 d. įsakymu Nr. D1-694 „Dėl Atskirųjų rekreacinės paskirties želdynų plotų normų ir Priklausomųjų želdynų normų (plotų) nustatymo tvarkos aprašo patvirtinimo“ ir Vilniaus miesto savivaldybės teritorijos bendrojo plano (TPDR Reg. Nr. T00086338) tekstiniu reglamentu priklausomųjų želdynų plotas ne mažiau kaip 20 %.</p>
	reikalavimai susisiekimo ir inžinerinių tinklų plėtrai	<p>Susisiekimo ir inžinerinių tinklų sprendiniai - pagal Vilniaus miesto savivaldybės administracijos Infrastruktūros skyriaus prisijungimo prie susisiekimo komunikacijų sąlygas ir pagal inžinerinius tinklus</p>

		eksploatuojančių institucijų sąlygas.
3.4.	kiti teritorijų planavimo dokumentuose nustatyti reikalavimai (bendruosiuose, specialiuosiuose planuose)	Vadovautis Vilniaus miesto savivaldybės teritorijos bendroju planu (TPDR reg. Nr. T00056338), vadovautis Vilniaus miesto dviračių takų specialiojo plano (TPDR reg. Nr. T00072197) sprendiniais ir Susisiekimo pėsčiomis projektų Vilniaus miesto savivaldybėje rengimo ir įgyvendinimo rekomendacijomis (patv. Vilniaus miesto savivaldybės administracijos direktoriaus 2018-12-17 įsak. Nr. 30-3844/18(2.1.1E-TD2). ).
3.5.	su projekto įgyvendinimu susijusi būtina viešosios infrastruktūros plėtra	Nagrinėti sklypo/sklypo dalies prieigas ir įvertinti viešosios infrastruktūros (gatvės, pėsčiųjų ir dviračių takų) plėtros poreikį.
3.6.	projektinių pasiūlymų vaizdinės informacijos parengimas	Projektinių pasiūlymų sudėtis pagal STR1.04.04:2017 „Statinio projektavimas, projekto ekspertizė“ 13 priedo reikalavimus (pastato vizualizacija ir fasadų brėžiniai neprivalomi, jei nekeičiama pastato išvaizda – tokiu atveju pateikiamos pastato fotofiksacijos, jose išryškinant patalpos(-ų) vietą. Vietoje žemės sklypo plano gali būti pateikiama sklypo schema, parengta ant <a href="http://www.vilnius.lt">www.vilnius.lt</a> svetainėje pasiekiamo žemėlapiu su reikšmingais inžineriniais objektais ir sklypų ribomis. Vadovautis 2019 m. gruodžio 16 d. Vilniaus miesto savivaldybės administracijos direktoriaus įsakymu Nr. 30-3178/19 patvirtintu „Projektinių pasiūlymų ir techninio projekto įtraukimo į GIS duomenų bazę ir geoportalą „Vilnius 3D planas“ tvarkos aprašu“. Patvirtinta projektinių pasiūlymų rengimo užduotis turi būti teikiama kaip projektinių pasiūlymų bylos sudėtinė dalis. Projektiniai pasiūlymai viešunami STR1.04.04:2017 „Statinio projektavimas, projekto ekspertizė“ VIII skyriuje nustatyta tvarka.

Gintarė Andreikėnaitė – Sovilo , el. p. [gintare.sovilo@vilnius.lt](mailto:gintare.sovilo@vilnius.lt), tel. 8 521 12665

Kristina Kiseliauskienė, el. paštas [kristina.kiseliauskienė@vilnius.lt](mailto:kristina.kiseliauskienė@vilnius.lt)

Lietuvos Respublikos viešojo administravimo įstatymo 14 straipsnis: Asmuo turi teisę apskūsti viešojo administravimo subjekto priimtą administracinį sprendimą arba veiksma (neveikimą), taip pat viešojo administravimo subjekto vilkinimą atlikti jo kompetencijai priskirtus veiksmus šio įstatymo nustatyta tvarka tam pačiam viešojo administravimo subjektui arba aukštesniam pagal pavaldumą viešojo administravimo subjektui, arba kitų įstatymų, reglamentuojančių ginčų, kylančių iš administracinių teisinių santykių, nagrinėjimą, nustatyta tvarka išankstinio ginčų nagrinėjimo ne teismo tvarka institucijai, arba administraciniam teismui.

# Grafinis/informacinis medžių žymėjimas plane ir medžių inventORIZACIJOS lentelės sudėtis

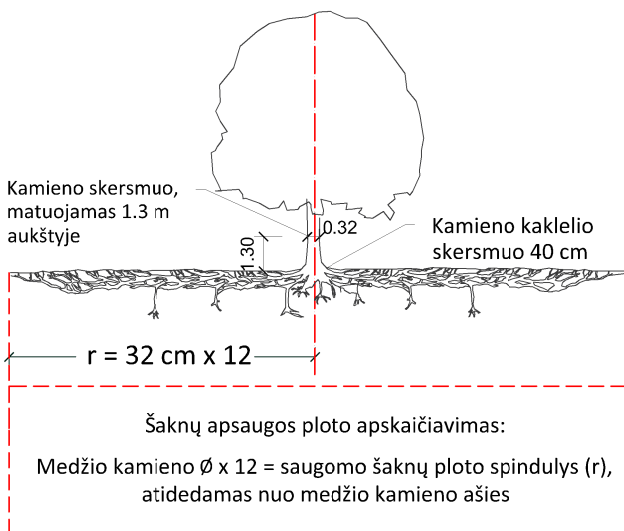

## SVARBU:

- Gamtinėje medžio augimvietėje šaknų projekcija visuomet didesnė už lajos projekciją. Urbanizuotose teritorijose šaknų projekcija gali būti asimetriška ir mažesnė.
- Parenkant projektinius sprendinius, būtina numatyti esamo šaknyso išsaugojimo priemones, nemažinant esamo šaknyso ploto. Mažinimo atveju - būtinas EAC arba ISA\* arboristo vertinimas.
- Projektuojant dangas lajos projekcijos plote, dangų atitraukimas skaičiuojamas nuo kamieno kaklelio.

## REIKALAVIMAI SAUGOMAM ŠAKNŲ PLOTUI:

- Saugomo šaknų ploto koregavimas galimas tik su EAC arba ISA\* sertifikuoto arboristo priežiūra, kiekviena situacija vertinama individualiai.
- Statinių ir pastatų projektavimas ir statybos darbai judinant gruntą galimi tik pagal arboristo rekomendacijas, naudojant patvirtintas, medžio gerovę išsaugančias technologijas.
- Saugomame šaknų plote draudžiama kelti ar žeminti esamo grunto lygį daugiau nei 5 cm.
- Kasimo darbai vykdomi tik su kvalifikuoto arboristo priežiūra, rankiniu būdu ar naudojant oro kastuvą.
- Saugomame šaknų plote draudžiama sandėliuoti statybines medžiagas ir gruntą, įvažiuoti mechanizuotomis transporto priemonėmis ar jas ten statyti.
- Saugomas šaknų plotas aptveriamas apsaugine, ne žemesne kaip 2 m. aukščio tvora su įspėjamaisiais ženklais. Tvora privalo likti visų darbų metu, net jei dalis darbų patenka į šią zoną.

\* EAC - Europos arboristikos tarybos (European Arboricultural Council (EAC)) sertifikatas – European Tree Worker (ETW), ISA - Tarptautinės arboristikos draugijos sertifikatas (International Society of Arboriculture (ISA))

**Pastaba 1:** Jei medžių šalinimas yra numatytas DP, pažymimas šių medžių šaknų saugojimo plotas plane bei kamieno kaklelio diametras.

**Pastaba 2:** Rengiant topo nuotrauką, atliekama medžių taksacija su tikslia medžio kamieno ašies vieta.

**Pastaba 3:** Numatant medžių (išskyrus invazines rūšis) kirtimą, taikomas adekvatus kompensavimas naujais želdiniais - kertamo medžio diametras kompensuojamas tokia pat sodinamų medžių diametrų suma, papildomai numatoma galimybė kompensuoti krūmų masyvais, kur 1 cm medžio kamieno diametro yra tolygus 2 m<sup>2</sup> krūmų masyvo plotui (jei sodinami 60-80 cm sodinukai, 2-4 vnt/m<sup>2</sup> tankiu, priklausomai nuo augalo rūšies ir situacijos).

**Pastaba 4:** Saugomo gamtos objekto statusą turinčiam medžiui, šaknų apsaugos ploto spindulys (r) apskaičiuojamas kamieno  $\emptyset$  dauginant iš 15.

## ŽELDINIŲ INVENTORIZACIJOS LENTELĖS PAVYZDYS

Nr. plane	Medžio rūšis lietuviškai	Medžio rūšis lotyniškai	Kamieno diametras cm 1.30 m aukštyje (cm)	Kamieno diametras ties kamieno kakleliu (cm)	Saugomo šaknų ploto spindulys (m)	Lajos projekcija nuo ašies Š,R,P,V kryptimis (m)	Medžio būklės indeksas 1, 2, 3, 4, 5	Siūlomos/būtinosios arboristinės/tvarkymo priemonės
1	2	3	4	5	6	7	8	9
8	Paprastasis klevas	Acer platanoides	32	40	3,84	3; 4,3; 5; 3,4	1	Formuojamasis genėjimas

## MEDŽIŲ LAJOS IR ŠAKNYNO PROJEKCIJOS ŽYMĖJIMAS BRĖŽINYJE

### Medžio būklės indekso ženklai

- 1 - GEROS BŪKLĖS MEDIS  
žymens spalva RGB - 23,181,44
- 2 - VIDUTINĖ BŪKLĖS MEDIS  
žymens spalva RGB - 0,191,255
- 3 - NEPATENKINAMOS BŪKLĖS MEDIS  
žymens spalva RGB - 147,39,143
- 4 - BLOGOS BŪKLĖS MEDIS  
žymens spalva RGB - 99,100,102
- 5 - SIŪLOMAS ŠALINTI MEDIS  
žymens spalva RGB - 205,32,39
- 6 - SAUGOMO GAMTOS OBJEKTO STATUSĄ TURINTIS MEDIS  
žymens spalva RGB - 176,108,59

Šaknų apsaugos ploto spindulys seneliams medžiams apskaičiuojamas kamieno  $\emptyset$  dauginant iš 15

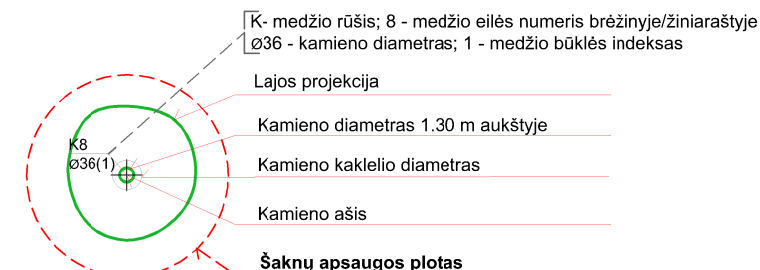

**DETALŪS METADUOMENYS**

<b>Dokumento sudarytojas (-ai)</b>	Vilniaus miesto savivaldybė 188710061, Konstitucijos pr. 3, LT-09601, Vilnius
<b>Dokumento pavadinimas (antraštė)</b>	DĖL PROJEKTINIO PASIŪLYMO RENGIMO UŽDUOTIES PATVIRTINIMO KIRTIMŲ G. 33
<b>Dokumento registracijos data ir numeris</b>	2022-11-08 Nr. A659-455/22(2.15.2.59E-MPA)
<b>Dokumento gavimo data ir dokumento gavimo registracijos numeris</b>	–
<b>Dokumento specifikacijos identifikavimo žymuo</b>	ADOC-V1.0
<b>Parašo paskirtis</b>	Pasirašymas
<b>Parašą sukūrusio asmens vardas, pavardė ir pareigos</b>	Mindaugas Pakalnis, Vilniaus miesto savivaldybės administracijos vyriausiasis architektas, Administracijos direktorius
<b>Sertifikatas išduotas</b>	MINDAUGAS PAKALNIS LT
<b>Parašo sukūrimo data ir laikas</b>	2022-11-07 15:47:22 (GMT+02:00)
<b>Parašo formatas</b>	XAdES-T
<b>Laiko žymoje nurodytas laikas</b>	2022-11-07 15:45:38 (GMT+02:00)
<b>Informacija apie sertifikavimo paslaugų teikėją</b>	EID-SK 2016, AS Sertifitseerimiskeskus EE
<b>Sertifikato galiojimo laikas</b>	2020-11-03 20:19:13 – 2025-11-02 23:59:59
<b>Informacija apie būdus, naudotus metaduomenų vientisumui užtikrinti</b>	"Registravimas" paskirties metaduomenų vientisumas užtikrintas naudojant "RCSC IssuingCA, VI Registru centras - i.k. 124110246 LT" išduotą sertifikatą "Dokumentų valdymo sistema Avilys, Vilniaus miesto savivaldybės administracija, i.k. 188710061 LT", sertifikatas galioja nuo 2021-12-20 09:38:49 iki 2024-12-19 09:38:49
<b>Pagrindinio dokumento priedų skaičius</b>	1
<b>Pagrindinio dokumento priedamų dokumentų skaičius</b>	–
<b>Priedamo dokumento sudarytojas (-ai)</b>	–
<b>Priedamo dokumento pavadinimas (antraštė)</b>	–
<b>Priedamo dokumento registracijos data ir numeris</b>	–
<b>Programinės įrangos, kuria naudojantis sudarytas elektroninis dokumentas, pavadinimas</b>	Dokumentų valdymo sistema „Avilys“, versija 3.5.60
<b>Informacija apie elektroninio dokumento ir elektroninio (-ių) parašo (-ų) tikrinimą (tikrinimo data)</b>	Atitinka specifikacijos keliamus reikalavimus. Visi dokumente esantys elektroniniai parašai galioja (2022-11-08 10:55:00)
<b>Paieškos nuoroda</b>	–
<b>Papildomi metaduomenys</b>	Nuorašą suformavo 2022-11-08 10:55:00 Dokumentų valdymo sistema „Avilys“





**DETALŪS METADUOMENYS**

<b>Dokumento sudarytojas (-ai)</b>	Vilniaus miesto savivaldybė 188710061, Konstitucijos pr. 3, LT-09601, Vilnius
<b>Dokumento pavadinimas (antraštė)</b>	DĖL PRITARIMO SANDĖLIO KIRTIMŲ G. 33 REKONSTRAVIMO PROJEKTINIAMS PASIŪLYMAMS
<b>Dokumento registracijos data ir numeris</b>	2023-08-09 Nr. A51-130509/23(3.3.2.26E-MPA)
<b>Dokumento gavimo data ir dokumento gavimo registracijos numeris</b>	–
<b>Dokumento specifikacijos identifikavimo žymuo</b>	ADOC-V1.0
<b>Parašo paskirtis</b>	Pasirašymas
<b>Parašą sukūrusio asmens vardas, pavardė ir pareigos</b>	Benius Bučelis, Laikintai vykdamas Vilniaus miesto savivaldybės administracijos vyriausiojo architekto funkcijas, Administracijos direktorius
<b>Sertifikatas išduotas</b>	BENIUS BUČELIS LT
<b>Parašo sukūrimo data ir laikas</b>	2023-08-09 09:28:43 (GMT+03:00)
<b>Parašo formatas</b>	XAdES-T
<b>Laiko žyme nurodytas laikas</b>	2023-08-09 09:28:56 (GMT+03:00)
<b>Informacija apie sertifikavimo paslaugų teikėją</b>	EID-SK 2016, AS Sertifitseerimiskeskus EE
<b>Sertifikato galiojimo laikas</b>	2019-08-24 13:56:25 – 2024-08-22 23:59:59
<b>Informacija apie būdus, naudotus metaduomenų vientisumui užtikrinti</b>	"Registravimas" paskirties metaduomenų vientisumas užtikrintas naudojant "RCSC IssuingCA, VI Registru centras - i.k. 124110246 LT" išduotą sertifikatą "Dokumentų valdymo sistema Avilys, Vilniaus miesto savivaldybės administracija, į.k. 188710061 LT", sertifikatas galioja nuo 2021-12-20 09:38:49 iki 2024-12-19 09:38:49
<b>Pagrindinio dokumento priedų skaičius</b>	–
<b>Pagrindinio dokumento priedamų dokumentų skaičius</b>	–
<b>Priedamo dokumento sudarytojas (-ai)</b>	–
<b>Priedamo dokumento pavadinimas (antraštė)</b>	–
<b>Priedamo dokumento registracijos data ir numeris</b>	–
<b>Programinės įrangos, kuria naudojantis sudarytas elektroninis dokumentas, pavadinimas</b>	Dokumentų valdymo sistema „Avilys“, versija 3.5.72
<b>Informacija apie elektroninio dokumento ir elektroninio (-ių) parašo (-ų) tikrinimą (tikrinimo data)</b>	Atitinka specifikacijos keliamus reikalavimus. Visi dokumente esantys elektroniniai parašai galioja (2023-08-09 14:00:09)
<b>Paieškos nuoroda</b>	–
<b>Papildomi metaduomenys</b>	Nuorašą suformavo 2023-08-09 14:00:09 Dokumentų valdymo sistema „Avilys“