

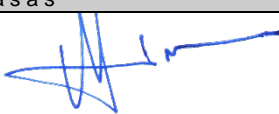

A.D.S.

LIETUVOS IR KANADOS BENDRA ĮMONĖ UAB "ARCHITEKTŪRA, DIZAINAS, STATYBA" VOKIEČIŲ 9-27, VILNIUS. TEL/ FAX +370 52122051 info@a-d-s.lt

STATYTOJAS	Ž. V.
KOMPLEKSAS	1910-30
PROJEKTO PAVADINIMAS	DVIBUČIO GYVENAMOJO NAMO VILNIAUS M. SAV., GRIGIŠKIŲ SEN., SNIEGENŲ G., ŽEMĖS SKL. KAD.NR.7937/0004:1169 STATYBOS PROJEKTAS.
KATEGORIJA	NEYPATINGAS STATINYS
STATYBOS RŪŠIS	NAUJA STATYBA
ADRESAS	VILNIAUS M.SAV., GRIGIŠKIŲ SEN., SNIEGENŲ G., ŽEMĖS SKLYPO. KAD.NR.7937/0004:1169

DALIS	ARCHITEKTŪROS
STADIJA	PROJEKTINIAI PASIŪLYMAI
ŽYMĖJIMAS	1910-30-PP

pareigos	pavardė	parašas
DIREKTORIUS	S.MISEVIČIUS	
PV at.nr.A200	S.MISEVIČIUS	
PDV at.nr.A1341	T.RASIULIS	



VILNIAUS MIESTO SAVIVALDYBĖS ADMINISTRACIJA

Vilniaus miesto savivaldybės administracijos
Vyriausiojo miesto architekto skyriaus
Dėstyto planavimo ir architektūros poskyrio
vedėjas
Vyriausiasis miesto architektas

Aurelijus Stapulionis

(parašas)

2020 m. 11 mėn. 27 d.

Reg. Nr. PPU 310/20

PROJEKTINIŲ PASIŪLYMŲ RENGIMO UŽDUOTIS

2020 m.
Vilnius

1. Statinio projekto pavadinimas: Dvibučio gyvenamojo namo Sniegenų g. (sklypo kad. Nr. 7937/0004:1169), Vilniuje, statybos projektas
2. Nustatomi žemės sklypo naudojimo reglamentai

2.1.	užstatymo tipas	Vadovaujantis Lietuvos Respublikos teritorijų planavimo įstatymo 20 str. 1, 2, 5 dalimis, žemės sklypo naudojimo reglamentai nenustatomi.
2.2.	užstatymo tankis	
2.3.	užstatymo intensyvumas	
2.4.	aukštis (m) nuo statinių statybos zonos esamo žemės paviršiaus	Vadovautis STR 2.02.09:2005 „Vienbučiai ir dvibučiai gyvenamieji pastatai“, Vilniaus m. savivaldybės teritorijos Bendrojo plano (TPDR reg. Nr. T00056038) sprendiniai ir kitais teisės aktais
2.5.	maksimali absoliutinė altitudė (m)	
2.6.	aukštų skaičius (nuo–iki)	
2.7.	priklausomų želdynų plotas	
2.8.	automobilių stovėjimo vietų skaičius	Pagal STR 2.06.04:2014 „Gatvės ir vietinės reikšmės keliai. Bendrieji reikalavimai“ bei Vilniaus miesto savivaldybės tarybos patvirtintą 2017-12-20 sprendimą Nr. 1-1312 „Dėl Vilniaus miesto savivaldybės teritorijos suskirstymo į zonas pagal nustatytus automobilių stovėjimo vietų skaičiaus koeficientus schemas, kompensavimo už papildomai įrengtas automobilių stovėjimo vietas tvarkos aprašo ir sutarties formos tvirtinimo“
2.9.	esamų medžių įvertinimas, taksacija	Nereikalinga

3. Kiti reikalavimai

3.1.	architektūrinės išraiškos priemonės: medžiagiškumas, spalva, tūrio formos, proporcijos, mastelis	Vadovautis LR Statybos įstatymo 5 str. ir LR Architektūros įstatymo 11 str. nuostatomis. Architektūrinė išraiška kontekstuali aplinkai. Užtikrinti medžiagų šiuolaikiškumą ir kokybę. Įvertinti gamtos ir užstatymo silueto santykį. Išlaikyti susiklosčiusią Sniegenų gatvės užstatymo liniją.
3.2.	reikalavimai sklypo sutvarkymui ir apželdinimui	Pagal STR 2.02.09:2005 „Vienbučiai ir dvibučiai gyvenamieji pastatai“ reikalavimus. Nepažeisti

		trečiųjų šalių teisėtų interesų. Užtikrinti priešgaisrinius reikalavimus.
3.3.	konteksto sąlygojami reikalavimai	Vadovautis LR Specialiųjų žemės naudojimo sąlygų įstatyme nustatytais specialiosiomis žemės naudojimo sąlygomis paviršinių vandens telkinių pakrantės apsaugos juostose ir paviršinių vandens telkinių apsaugos zonose (nustatoma vadovaujantis LR Aplinkos ministro 2001-11-07 įsakymu Nr. 540 (LR Aplinkos ministro 2007-02-14 įsakymo Nr. D1-98 redakcija) patvirtintu Paviršinių vandens telkinių apsaugos zonų ir juostų nustatymo tvarkos aprašu). Vadovaujantis Vilniaus m. savivaldybės teritorijos Bendrojo plano (TPDR Reg. Nr. T00056038) sprendinių tekstiniu reglamentu Nr. 7 bei atsižvelgiant į konteksto urbanistinę situaciją, gamtinę aplinką, siekiant darniai vystyti teritoriją bei išsaugoti kuo daugiau gamtinės aplinkos elementų, projektiniai pasiūlymai gali būti rengiami tik sklypo dalyje pagal bendrojo plano sprendinius patenkančioje į mažo užstatymo intensyvumo gyvenamąsias teritorijas, o užstatymo rodikliai turi būti skaičiuojami nuo šios žemės sklypo dalies ploto.
3.4.	reikalavimai susisiekimo ir inžinerinių tinklų plėtrai	Susisiekimo ir inžinerinių tinklų sprendiniai pagal juos eksploatuojančių institucijų sąlygas.
3.5.	kiti teritorijų planavimo dokumentuose nustatyti reikalavimai (bendruosiuose, specialiuosiuose planuose)	Vadovautis Vilniaus miesto savivaldybės teritorijos bendruoju planu (TPDR reg. Nr. T00056038). Įvertinti Vilniaus miesto vandens telkinių slėnių apsaugos ir pritaikymo rekreacijai specialiojo plano sprendinius (TPDR reg. Nr. T00075982).
3.6.	su projekto įgyvendinimu susijusi būtina viešosios infrastruktūros plėtra	-
3.7.	projektinių pasiūlymų vaizdinės informacijos parengimas	Vykdyti Vilniaus miesto savivaldybės administracijos direktoriaus 2019 m. gruodžio 16 d. įsakymo Nr. 30-3178/19 „Dėl projektinių pasiūlymų ir techninio projekto įtraukimo į GIS duomenų bazę ir geoportalą „Vilniaus 3D planas“ reikalavimus. Projektinių pasiūlymų sudėtis pagal STR „Statinio projektavimas, projekto ekspertizė“ 13 priedą. Projektiniai pasiūlymai viešinami STR „Statinio projektavimas, projekto ekspertizė“ VIII skyriuje nustatyta tvarka.

Aurelija Šlepikaitė, tel. 8 5 211 2877, aurelija.slepikaite@vilnius.lt

Lietuvos Respublikos viešojo administravimo įstatymo 36 straipsnis: asmuo turi teisę apskusti viešojo administravimo subjekto priimtą administracinę procedūros sprendimą savo pasirinkimu administracinių ginčų komisijai arba administraciniam teismui įstatymų nustatyta tvarka.

BYLOS SUDĖTIES ŽINIARAŠTIS

LAPO EIL.NR	ŽYMĖJIMAS	PAVADINIMAS	PSL SK
1	2	3	4

TEKSTINIAI DOKUMENTAI

1	1910-30-PP	Titulinis lapas	1
2-3		Projektinių pasiūlymų rengimo užduotis	2
4	1910-30-PP -DŽ	Dokumentų žiniaraštis	1

PAAIŠKINAMIEJI DOKUMENTAI

5-7	1910-30-PP-AR	Aiškinamasis raštas	3
8		Bendrieji statinio rodikliai	1

GRAFINĖ DALIS

9	1910-30-PP-SP-1	Sklypo planas.Sklypo sutvarkymo planas M1:500	1
10	1910-30-PP-SA-1	Rūsio planas M1:100	1
11	1910-30-PP-SA-2	1 aukšto planas M1:100	1
12	1910-30-PP-SA-3	2 aukšto planas M1: 100	1
13	1910-30-PP-SA-4	Stogo planas M1:100	1
14	1910-30-PP-SA-5	Pjūvis 1-1 M1:100	1
15	1910-30-PP-SA-6	Pjūvis 2-2 M1:100	1
16	1910-30-PP-SA-7	Fasadas tarp ašių A-E M1:100	1
17	1910-30-PP-SA-8	Fasadas tarp ašių 1-5 M1:100	1
18	1910-30-PP-SA-9	Fasadas tarp ašių E-A M1:100	1
19	1910-30-PP-SA-10	Fasadas tarp ašių 1-5 M1:100	
20	1910-30-PP-SA-11	Pastato vizualizacijos	1

ATEST.NR.	UAB „A.D.S.“			DVIBUČIO GYVENAMOJO NAMO VILNIAUS M. SAV., GRIGIŠKIŲ SEN., SNIEGENŲ G., ŽEMĖS SKL. KAD.NR.7937/0004:1169 STATYBOS PROJEKTAS		
A200	PV	S.MISEVIČIUS		2020	DOKUMENTŲ ŽINIARAŠTIS	LAI DA
						0
ETAPAS PP	UŽSAKOVAS: Ž. V.			1910-30-PP-DŽ	LAPAS	LAPŲ
					1	1

DVIBUTIS GYVENAMASIS NAMAS SNIEGENŲ G. GRIGIŠKIŲ SEN. VILNIUJE.
PROJEKTYNIŲ PASIŪLYMŲ BENDRIEJI RODIKLIAI*

Pavadinimas		Mato vienetas	Kiekis	Pastabos
I. SKLYPAS				
1.	Sklypo plotas	m ²	2054	
1.1.	Sklypo dalies, patenkančios į mažo intensyvumo užstatymo teritoriją plotas	m ²	1333	
1.2.	Sklypo dalies, patenkančios į intensyviai naudojimui įrengiamų želdynų teritorijas plotas	m ²	721	
2.	Sklypo užstatymo intensyvumas			
2.1.	Sklypo dalies, patenkančios į mažo intensyvumo užstatymo teritoriją užstatymo intensyvumas	%	33	Iki 40 pagal BP
2.2.	Sklypo dalies, patenkančios į intensyviai naudojimui įrengiamų želdynų teritorijas	%	0	0 pagal BP
3.	Sklypo užstatymo tankumas			
3.2.	Sklypo dalies, patenkančios į mažo intensyvumo užstatymo teritoriją užstatymo tankumas	%	25,6	Iki 26,4 pagal STR2.02.09:2005
3.2.	Sklypo dalies, patenkančios į intensyviai naudojimui įrengiamų želdynų teritorijas užstatymo tankumas	%	0	0 pagal BP
4.	Apželdintas sklypo plotas	%	62	
5.	Automobilių stovėjimo vietų skaičius	vnt	11	
II. PASTATAI				
1.	Pastato paskirties rodikliai (gamybos, kitos planuojamos ūkinės veiklos, paslaugų apimtis, butų, vietų, lovų, aptarnaujamų žmonių skaičius, kiti rodikliai).			
2.	Pastato bendras plotas	m ²	498,65	
3.	Pastato naudingas plotas.	m ²	498,65	
4.	Pastato tūris	m ³	2493	
5.	Aukštų skaičius	vnt.	2	Iki 3 pagal BP
6.	Pastato aukštis	m	8,6	
7.	Butų skaičius (gyvenamajame name), iš jų:		-	
7.1.	1 kambario	vnt.	-	
7.2.	2 ir daugiau kambarių	vnt.	2	
8.	Energinio naudingumo klasė		A+	
9.	Pastato (patalpų) akustinio komforto sąlygų klasė		C	
10.	Kiti specfiniai pastato rodikliai		-	

*Bendrieji rodikliai preliminarūs, parengus techninį projektą bus tikslinami

Statinio projekto vadovas : Saulius Misevičius
At. Nr. A200 2015-12-22

(vardas, pavardė, parašas, kvalifikacijos atestato arba pažymos Nr., data)

AIŠKINAMASIS RAŠTAS

Šioje byloje pateikti dvibučio gyvenamojo namo žemės sklype kad. nr. 7937/0004:1169 Sniegenų g., Grigiškių sen., Vilniaus m. sav. statybos projekto projektinių pasiūlymų sprendiniai.

1. PROJEKTINIŲ PASIŪLYMŲ RENGIMO PAGRINDAS

Projektiniai pasiūlymai parengti žemės sklypo savininkės Ž. V. užsakymu, remiantis sekančiais dokumentais:

1.1. Nuosavybės dokumentais, pateiktais Užsakovo:

1.1.1. Žemės sklypo planu.

1.1.2. Registrų centro centrinio duomenų banko išrašu apie sklypą, Registro Nr. 44/231580.

1.2. Topografinė nuotrauka, atlikta 2019 m. 09 mėn.

1.3. Pagrindiniai normatyviniai dokumentai nurodyti bendrųjų normatyvinių dokumentų ir standartų sąrašė.

2. STATYBOS VIETA

2.1. Projektuojamas pastatas žemės sklype kad. nr. 7937/0004:1169 Sniegenų gatvėje., Grigiškių seniūnijoje, Vilniaus miesto savivaldybėje.

3. STATYBOS RŪŠIS, PASKIRTIS, KATEGORIJA

3.1. Projektuojamo statinio statybos rūšis- nauja statyba.

3.2. Statinio paskirtis- dvibučiai gyvenamieji namai (6.2).

3.3. Statinio kategorija- neypatingas.

4. STATYBOS SKLYPO APIBŪDINIMAS

4.1. Nuosavybės ir apribojimai:

Pastatas projektuojamas Q2054 ha sklype. Bendraja jungtine sutuoktinių nuosavybės teise sklypas priklauso Ž. V. ir I. V. Žemės sklypo paskirtis- kita (individualiems namams/statiniams statyti ir eksploatuoti).

Sklypui nustatytos specialios naudojimo sąlygos: elektros linijos apsaugos zona (ties Sniegenų g. ant atramų esančiai elektros linijai) ir vandens telkinių apsaugos juosta ir zona (Vokės upei, ribojančiai sklypą iš vakarų pusės).

Sklypą iš šiaurės ir pietų riboja privatūs gyvenamosios paskirties sklypai, užstatyti vienbučiais gyvenamais namais, iš vakarų- Vokės upė, iš rytų- Sniegenų gatvė.

4.2. Sklype esančių statinių nėra

4.3. Reljefas

Sklypas lygus, peraukštėja nuo Sniegenų g.- aukščiausia absoliutinė altitudė 99,13. Žemėja link Vokės upės- abs. alt. 97,82.

4.4. Inžineriniai tinklai ir įrenginiai

Inžinerinių tinklų sklype šiuo metu nėra. Sniegenų gatvėje nutiesta elektros linija ant atramų, yra ryšio kabeliai ir dujotiekio linija.

ATEST.NR.	UAB „A.D.S.“				DVIBUČIO GYVENAMOJO NAMO VILNIAUS M. SAV., GRIGIŠKIŲ SEN., SNIEGENŲ G., ŽEMĖS SKL. KAD.NR.7937/0004:1169 STATYBOS PROJEKTAS		
A200	PV	S.MISEVIČIUS		2020	AIŠKINAMASIS RAŠTAS		Laida
							0
ETAPAS	UŽSAKOVAS:					LAPAS	LAPŲ
PP	Ž. V.				1910-30-PP-AR	1	3

4.5. Sklypo želdinius sudaro natūrali pieva. Medžių ir krūmų sklype nėra. Krūmais apaugusi Vokės upės vaga už sklypo ribų.

4.6. Geologinės ir hidrogeologinės sąlygos sklype geros ir tinka statybai.

4.7. Higieninė ir ekologinė situacija gera, nenorminių veiksnių nėra.

4.8. Galiojantys teritorijų planavimo dokumentų reglamentai:

Sklypas, kuriame projektuojamas dvibutis gyvenamasis namas, pagal Vilniaus miesto savivaldybės teritorijos bendrojo plano (TPDR reg. Nr. T00056038) (toliau – BP) sprendinius patenka į mažo užstatymo intensyvumo gyvenamąsias teritorijas ir intensyviai naudojimui įrengiamų želdynų teritorijas. Projektiniai pasiūlymai rengiami tik sklypo dalyje pagal BP sprendinius patenkančioje į mažo užstatymo intensyvumo gyvenamąsias teritorijas, o užstatymo rodikliai skaičiuojami nuo šios žemės sklypo dalies ploto. Reglamentuotas sklypo užstatymo intensyvumas iki 0,4; pastatų aukštis- iki 3 aukštų.

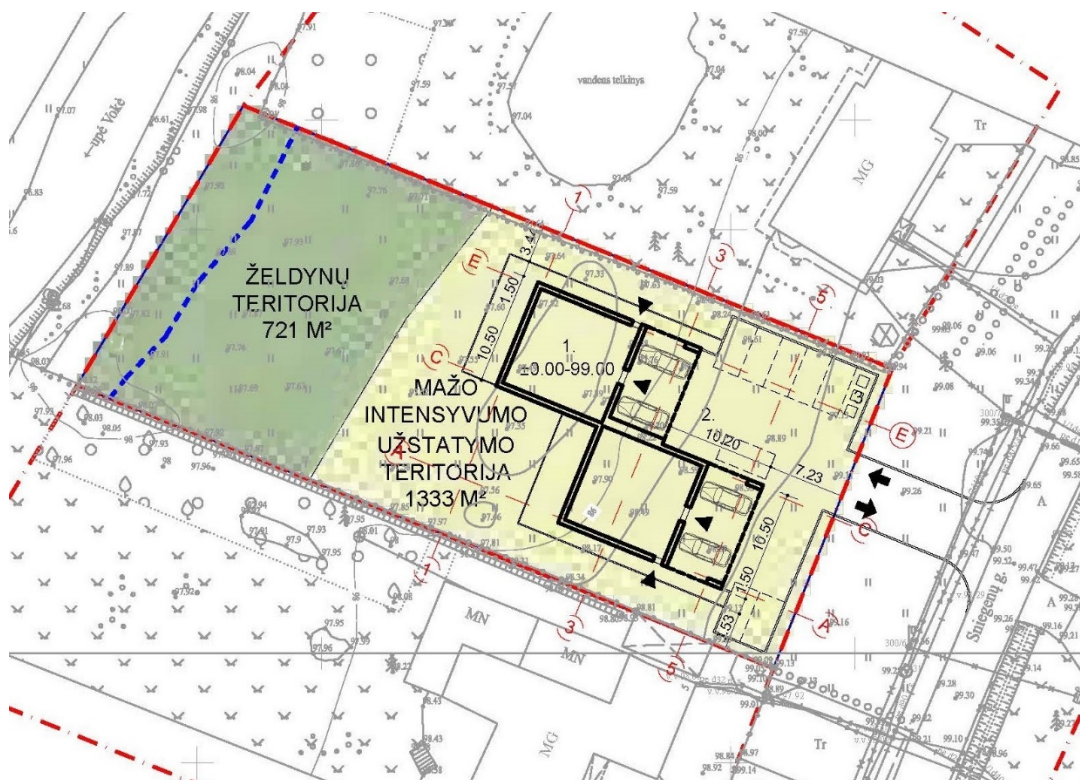

4.9. Vandens telkinių apsaugos juostos ir zonos nustatymas.

Nuo Vokės upės nustatoma apsaugos juosta ir zona vadovaujantis Paviršinių vandens telkinių apsaugos zonų ir pakrančių apsaugos juostų nustatymo tvarkos aprašu, patvirtintu LR AM 2001-11-07 įsak. Nr.540.

Apsaugos zonos plotis yra toks pats kaip nustatomas apsaugos juostos plotis, nes sklypas yra miesto teritorijoje (p.11). Nustatomas pakrantės žemės paviršiaus vidutinis nuolydžio kampas: didžiausias aukščių skirtumas 10 m. pločio ruože yra 77cm (alt. 97,35-98,12)- kampas yra 4,4° (p.8). Kadangi kampas yra iki 5°, o sklypas yra gyvenamoje teritorijoje, apsaugos juostos išorinė riba yra nutolusi nuo pakrantės šlaito viršutinės briaunos per 10 m. (p.5.1.1; p.6.1).

5. PROJEKTUOJAMO STATINIO PAGRINDINĖS CHARAKTERISTIKOS, PASKIRTIS

Projektuojamas dviejų butų gyvenamasis namas, skirtas gyventi dviems šeimoms. Pastatas dviejų aukštų, sutapdintu stogu. Du butai suprojektuoti su atskirais įėjimais, atskirti vienas nuo kito.

6. TRUMPAS SPRENDINIŲ APRAŠYMAS

6.1. Sklypo sutvarkymas (sklypo planas)

1910-30-PP-AR	LAPAS	LAPŲ	LAIDA
	2	3	0

Įvažiavimas į sklypą numatomas iš Sniegenų gatvės. Pastatas talpinamas sklype išlaikant bendrą su kaimyniniais sklypais Sniegenų gatvės užstatymo liniją. Nuo kaimyninių sklypų ribų pastatas atitrauktas per 3 metrus. Pastato altitudės parinktos prisitaikant prie sklype esančių aukščių. Sklypo vertikalus planavimas formuojamas taip, kad nesikeistų sklypo ribų altitudės, prisiderinant prie esamo reljefo. Lietaus vanduo nuvedamas tokiu būdu, kad susigertų į sklypo apželdintus plotus. Prie įvažiavimo sklype numatyta trinkelėmis grįsta aikštelė rūšiuojamų buitinių atliekų konteineriams. Visa likusi sklypo dalis bus apželdinta, parengus atskirą landšafto projektą. Šalia pastato sklypo ribose numatyta trinkelių danga dengta stovėjimo vieta automobiliams. Automobilių stovėjimo vietų skaičius pagal STR 2.06.04:2014 lentelės p.1.2 reikalavimus- 12 vietų.

6.2. Architektūra

6.2.1. Dvibutis komponuojamas iš stačiakampių tūrių, išdėstant juos taip, kad abiejų butų kambariai turėtų reikiamą insoliaciją, būtų optimaliai atviri į atsiveriančius iš sklypo vaizdus ir pakankamai atskirti nuo kaimynų, siekiant privatumo. Pastatas su rūsiu, dviejų aukštų, stogas-plokščias, sutabdintas.

6.2.2. Funkciniai ryšiai ir zonos: pirmajame aukšte numatytos ūkinės patalpos, svetainės, apjungtos su virtuve ir valgomuoju, svečių kambariai. Antrame aukšte- miegamieji, sanmazgai.

6.2.3. Fasadų apdaila: klinkerio plytų mūras. Langų rėmai, parapetų apskardinimai, tarplangiai-tamsiai pilkos spalvos.

6.3. Konstrukcijos

6.3.1. Pamatai.

Numatomi gręžtiniai poliniai pamatai, apjungti rostverku.

6.3.2. Sienos, pertvaros.

Plytų arba blokelių mūro, lauko sienos apšiltintos, apdailinamos klinkerio apdaila.

6.3.3. Perdangos.

Surenkamo ir monolitinio gelžbetonio.

6.4.3. Stogas.

Sutabdintas, šiltinamas akmens vatos plokštėmis, dengiamas rulonine danga.

6.5. Šildymas.

Numatoma šildyti vietiniais dujiniais įrenginiais.

6.6. Vėdinimas

Vėdinimui bus suprojektuotos dvi atskiros rekuperacinės sistemos su oro šaldymu.

6.7. Vandentiekis ir nuotekos

Kadangi ties sklypu nenutiesti centralizuoti vandentiekio ir nuotekų tinklai, bus projektuojami vietiniai lauko vandentiekio ir buitinių nuotekų tinklai, vandens gręžinys bei buitinių nuotekų valymo įrenginys. Įrengus centralizuotus vandentiekio ir nuotekų tinklus, būtina prie jų prisijungti.

6.8. Elektrotechnika

Numatoma prisijungti prie gretimai esančio AB ESO elektros tinklo pagal išduotas sąlygas.

1910-30-PP-AR	LAPAS	LAPŲ	LAIDA
	3	3	0

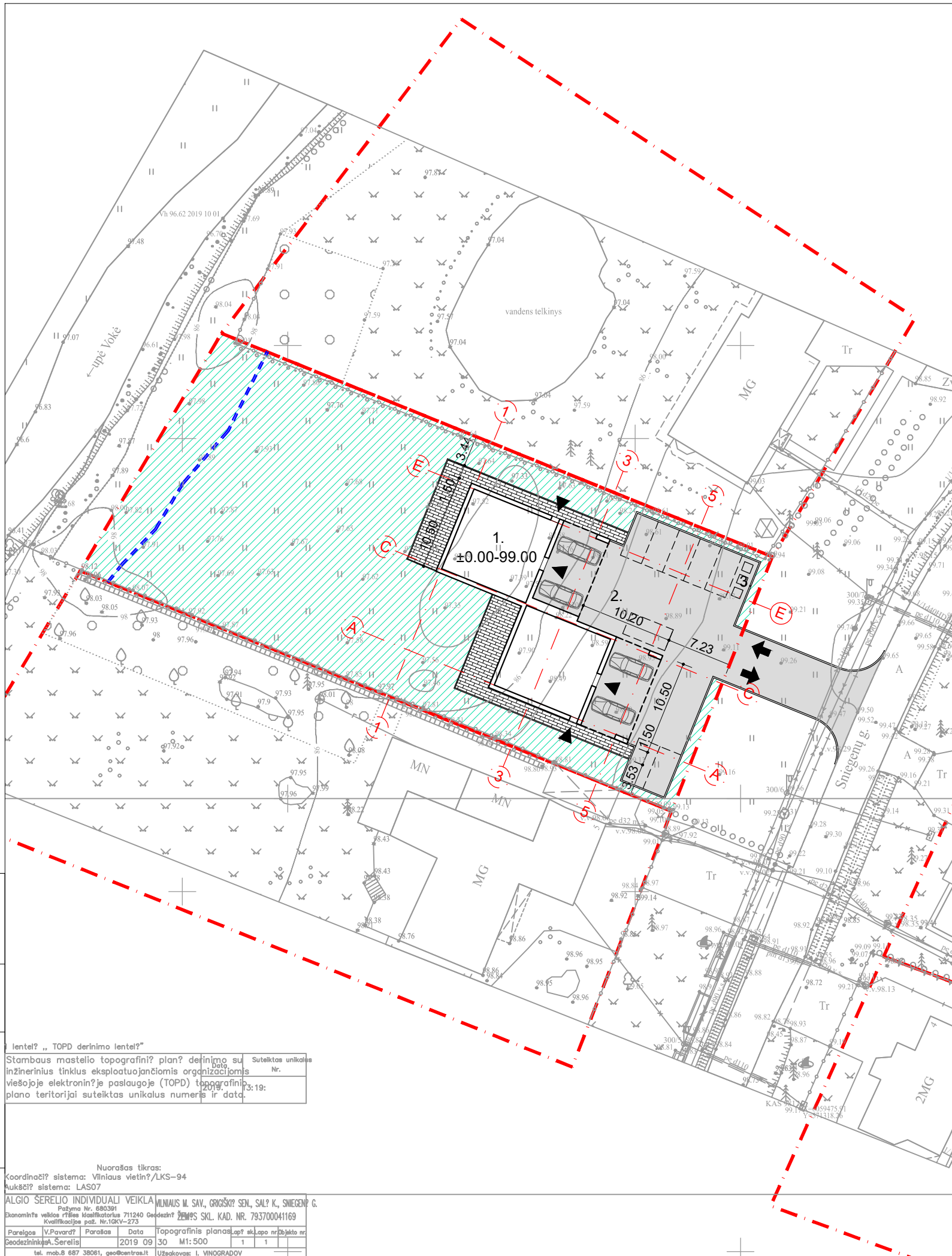

METINIS VĒJO PASIKARTOJIMAS
ANNUAL WIND SPEED FREQUENCY

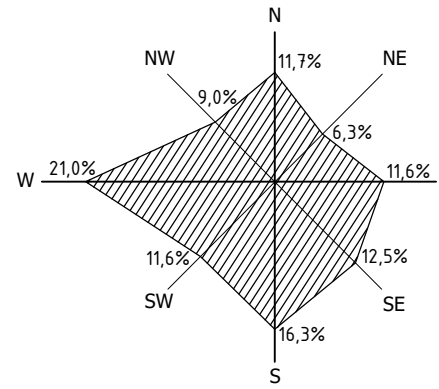

EKSPLIKACIJA:		SUTARTINIAI ŽYMĖJIMAI:		
1.	PROJEKTUOJAMAS PASTATAS		PROJEKTUOJAMAS PASTATAS	
2.	PROJEKTUOJAMA AIKŠTELĖ		DANGŲ RIBOS	
3.	BUITINIŲ ATLIEKŲ KONTEINERIŲ VIETA		SKLYPŲ RIBOS	
			VANDENS APSAUGOS JUOSTA	
			ŠALIGATVIO TRINKELIŲ DANGA -127.40 M ²	
			GRINDINIO TRINKELIŲ DANGA -505.00 M ²	
			VEJA -1267.50 M ²	
0	2020-08-01			
LAIDA	IŠLEIDIMO DATA	LAIDOS STATUSAS. KEITIMŲ PRIEŽASTIS [JEI TAIKOMA]		
KVAL. DOK. NR.	UAB A.D.S VOKIEČIŲ G. 9-27, VILNIUS TEL/FAX.: 2122051		STATINIO PROJEKTO PAVADINIMAS: DVIBUČIO GYVENAMOJO NAMO VILNIAUS M. SAV., GRIGIŠKIŲ SEN., SNIEGENŲ G., ŽEMĖS SKL. KAD. NR. 7937/0004:1169 STATYBOS PROJEKTAS	
	DIREKT.	S. MISEVIČIUS	STATINYS: DVIBUTIS GYVENAMASIS NAMAS	
A200	SPV	S. MISEVIČIUS		
A1341	SPDV	T. RASIULIS		
			DOKUMENTO PAVADINIMAS:	LAIDA
			SKLYPO PLANAS / M 1:500	0
LT	STATYTOJAS / UŽSAKOVAS: Ž. V.		DOKUMENTO ŽYMUO:	LAPAS LAPŲ
			19010-30-PP-SP-01	1 1

SUDERINTA

„Intelekto“, „TOPD derinimo intelekto“
 Stambaus mastelio topografinis planas? definicijos Suteiktas unikalus
 inžinerinius tinklus eksploatuojančioms organizacijoms Nr.
 viešojoje elektroninėje paslaugoje (TOPD) topografinis planas? 3.19:
 plano teritorijai suteiktas unikalus numeris ir data.

Nuorašas tikras:
 Koordinatų sistema: Vilniaus vietinė/LKS-94
 Kulkščio sistema: LAS07

ALGIO SERELO INDIVIDUALI VEIKLA
 Patyrimo Nr. 680391
 Ekonominė veiklos rėšės identifikatorius 711240 Geodezijos žemės skl. kad. nr. 793700041169
 Kvalifikacijos patv. Nr. 1004-273

Paruošė: V. Pavardė | Paruošas: Data: 2019 09 30 | Topografinis planas? Lapų sk. 1 | Lapo nr. 1
 Geodezijos tarnyba: A. Serelis | tel. mob. 8 687 38061, geo@centras.lt | Užsakovas: I. VINOGRADOV

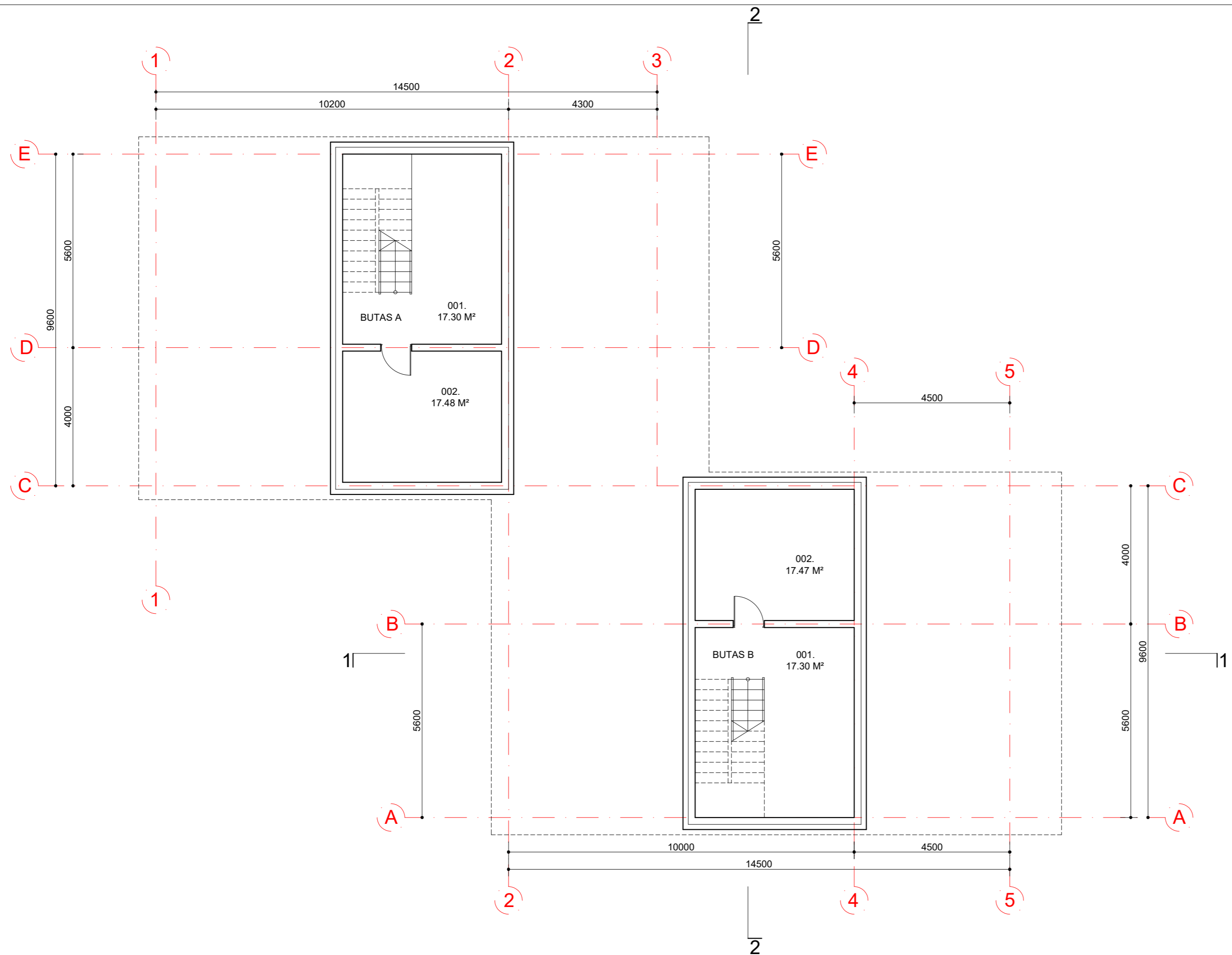

PATALPOS NR.	PATALPOS PAVADINIMAS	PLOTAS M²	PASTABOS
	BUTAS A		
001.	PAGALBINĖ PATALPA	17.30	
002.	PAGALBINĖ PATALPA	17.48	
	VISO:	34.78	
	BUTAS B		
101.	PAGALBINĖ PATALPA	17.30	
102.	PAGALBINĖ PATALPA	17.47	
	VISO:	34.77	
	UŽSTATYMO PLOTAS	341.46	
	BENDRAS PLOTAS	498.65	

0	2020-08-05	LAIDOS STATUSAS. KEITIMŲ PRIEŽASTIS [JEI TAIKOMA]	
LAIDA	IŠLEIDIMO DATA		
KVAL. DOK. NR.	UAB A.D.S VOKIEČIŲ G. 9-27, VILNIUS TEL/FAX.: 2122051		STATINIO PROJEKTO PAVADINIMAS: DVIBUČIO GYVENAMOJO NAMO VILNAUS M. SAV., GRIGIŠKIŲ SEN., SNIEGENŲ G., ŽEMĖS SKL. KAD. NR. 7937/0004:1169 STATYBOS PROJEKTAS
	DIREKT.	S. MISEVIČIUS	STATINYS: DVIBUTIS GYVENAMASIS NAMAS
A200	SPV	S. MISEVIČIUS	
A1341	SPDV	T. RASIULIS	
	DOKUMENTO PAVADINIMAS:		LAIDA
	RŪSIO PLANAS / M 1:100		0
LT	STATYTOJAS / UŽSAKOVAS:	DOKUMENTO ŽYMUO:	LAPAS LAPŲ
	Ž. V.	19010-30-PP-AS-01	1 1

SUDERINTA

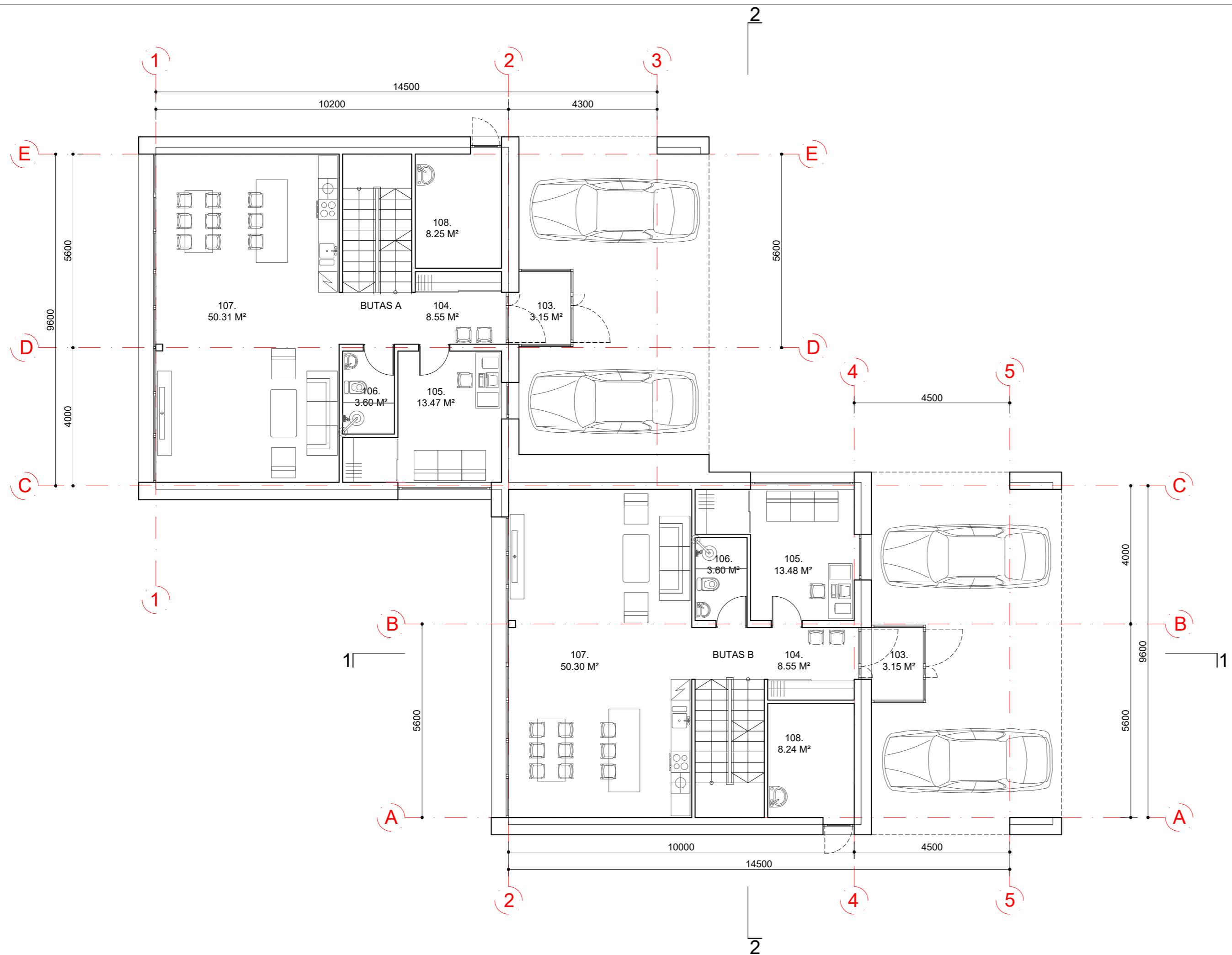

PATALPOS NR.	PATALPOS PAVADINIMAS	PLOTAS M²	PASTABOS
	BUTAS A		
103.	TAMBŪRAS	3.15	
104.	VESTIBULIS	8.55	
105.	SVEČIŲ KAMBARYS	13.47	
106.	SAN. MAZGAS	3.60	
107.	SVETAINĖ SU VIRTUVE	50.31	
108.	KATILINĖ	8.25	
	VISO:	87.33	
	BUTAS B		
103.	TAMBŪRAS	3.15	
104.	VESTIBULIS	8.55	
105.	SVEČIŲ KAMBARYS	13.48	
106.	SAN. MAZGAS	3.60	
107.	SVETAINĖ SU VIRTUVE	50.30	
108.	KATILINĖ	8.24	
	VISO:	87.32	
	UŽSTATYMO PLOTAS	341.46	
	BENDRAS PLOTAS	498.65	

0	2020-08-05	LAIDOS STATUSAS. KEITIMŲ PRIEŽASTIS [JEI TAIKOMA]	
LAIDA	IŠLEIDIMO DATA		
KVAL. DOK. NR.	UAB A.D.S VOKIEČIŲ G. 9-27, VILNIUS TEL/FAX.: 2122051		STATINIO PROJEKTO PAVADINIMAS: DVIBUČIO GYVENAMOJO NAMO VILNIAUS M. SAV., GRIGIŠKIŲ SEN., SNIEGENŲ G., ŽEMĖS SKL. KAD. NR. 7937/0004:1169 STATYBOS PROJEKTAS
	DIREKT.	S. MISEVIČIUS	STATINYS: DVIBUTIS GYVENAMASIS NAMAS
A200	SPV	S. MISEVIČIUS	
A1341	SPDV	T. RASIULIS	
	DOKUMENTO PAVADINIMAS:		LAIDA
	PIRMO AUKŠTO PLANAS / M 1:100		0
LT	STATYTOJAS / UŽSAKOVAS:	DOKUMENTO ŽYMUO:	
	Ž. V.	19010-30-PP-AS-02	LAPAS LAPŲ
		1	1

SUDERINTA

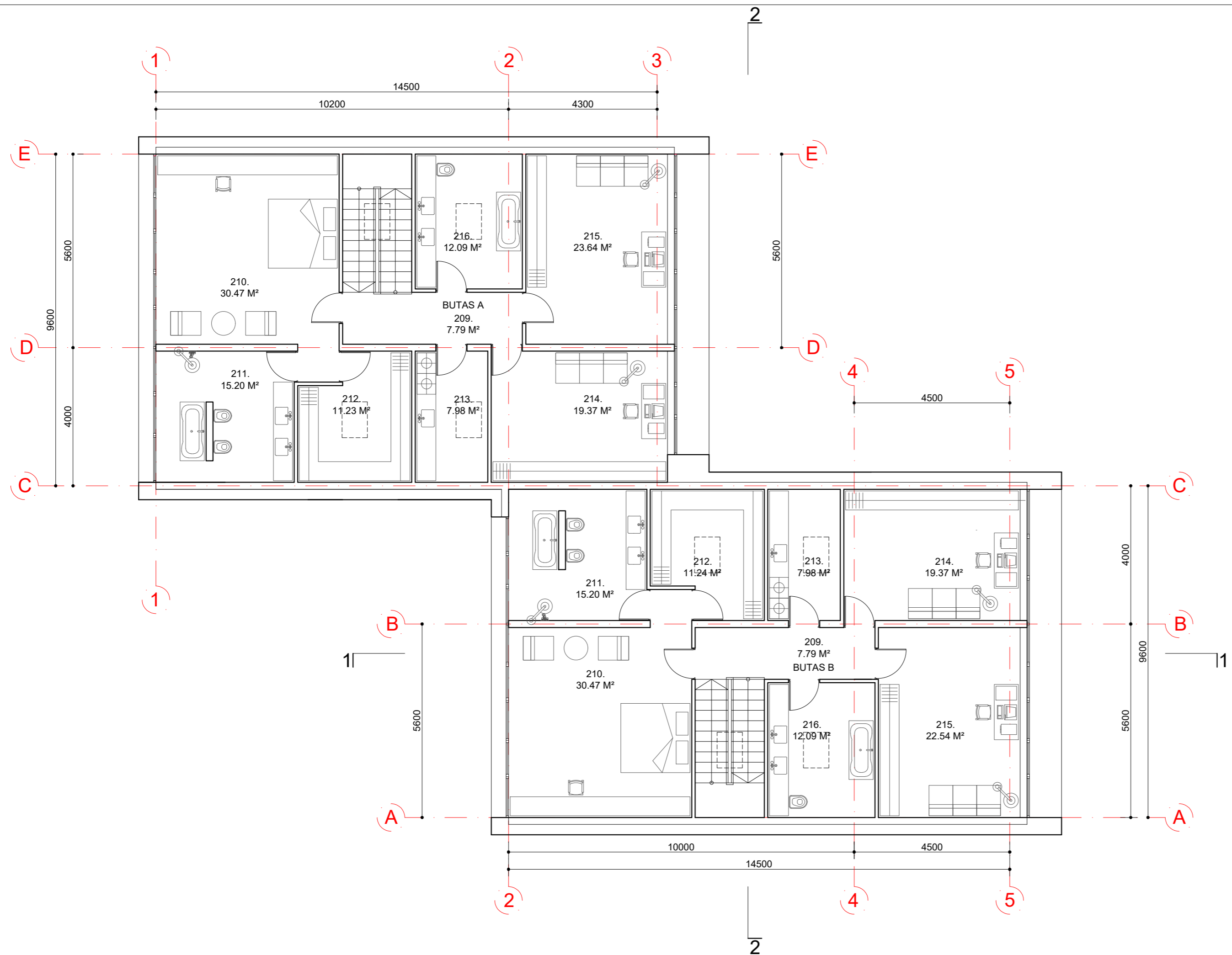

PATALPOS NR.	PATALPOS PAVADINIMAS	PLOTAS M²	PASTABOS
	BUTAS A		
209.	VESTIBULIS	7.79	
210.	MIEGAMASIS	30.47	
211.	VONIOS KAMBARYS	15.20	
212.	DRABUŽINĖ	11.23	
213.	SKALBYKLA	7.98	
214.	GYVENAMAS KAMBARYS	19.37	
215.	GYVENAMAS KAMBARYS	23.64	
216.	VONIOS KAMBARYS	12.09	
	VISO:	127.77	
	PER VISUS AUKŠTUS	249.88	
	BUTAS B		
209.	VESTIBULIS	7.79	
210.	MIEGAMASIS	30.47	
211.	VONIOS KAMBARYS	15.20	
212.	DRABUŽINĖ	11.24	
213.	SKALBYKLA	7.98	
214.	GYVENAMAS KAMBARYS	19.37	
215.	GYVENAMAS KAMBARYS	22.54	
216.	VONIOS KAMBARYS	12.09	
	VISO:	126.68	
	PER VISUS AUKŠTUS	248.77	
	UŽSTATYMO PLOTAS	341.46	
	BENDRAS PLOTAS	498.65	

0	2020-08-05		
LAIDA	IŠLEIDIMO DATA	LAIDOS STATUSAS. KEITIMŲ PRIEŽASTIS [JEI TAIKOMA]	
KVAL. DOK. NR.	UAB A.D.S VOKIEČIŲ G. 9-27, VILNIUS TEL/FAX.: 2122051		STATINIO PROJEKTO PAVADINIMAS: DVIBUČIO GYVENAMOJO NAMO VILNIAUS M. SAV., GRIGIŠKIŲ SEN., SNIEGENŲ G., ŽEMĖS SKL. KAD. NR. 7937/0004:1169 STATYBOS PROJEKTAS
	DIREKT.	S. MISEVIČIUS	STATINYS: DVIBUTIS GYVENAMASIS NAMAS
A200	SPV	S. MISEVIČIUS	
A1341	SPDV	T. RASIULIS	
	DOKUMENTO PAVADINIMAS:		LAIDA
	ANTRO AUKŠTO PLANAS / M 1:100		0
LT	STATYTOJAS / UŽSAKOVAS:		DOKUMENTO ŽYMUO:
	Ž. V.		19010-30-PP-AS-03
		LAPAS	LAPŲ
		1	1

SUDERINTA

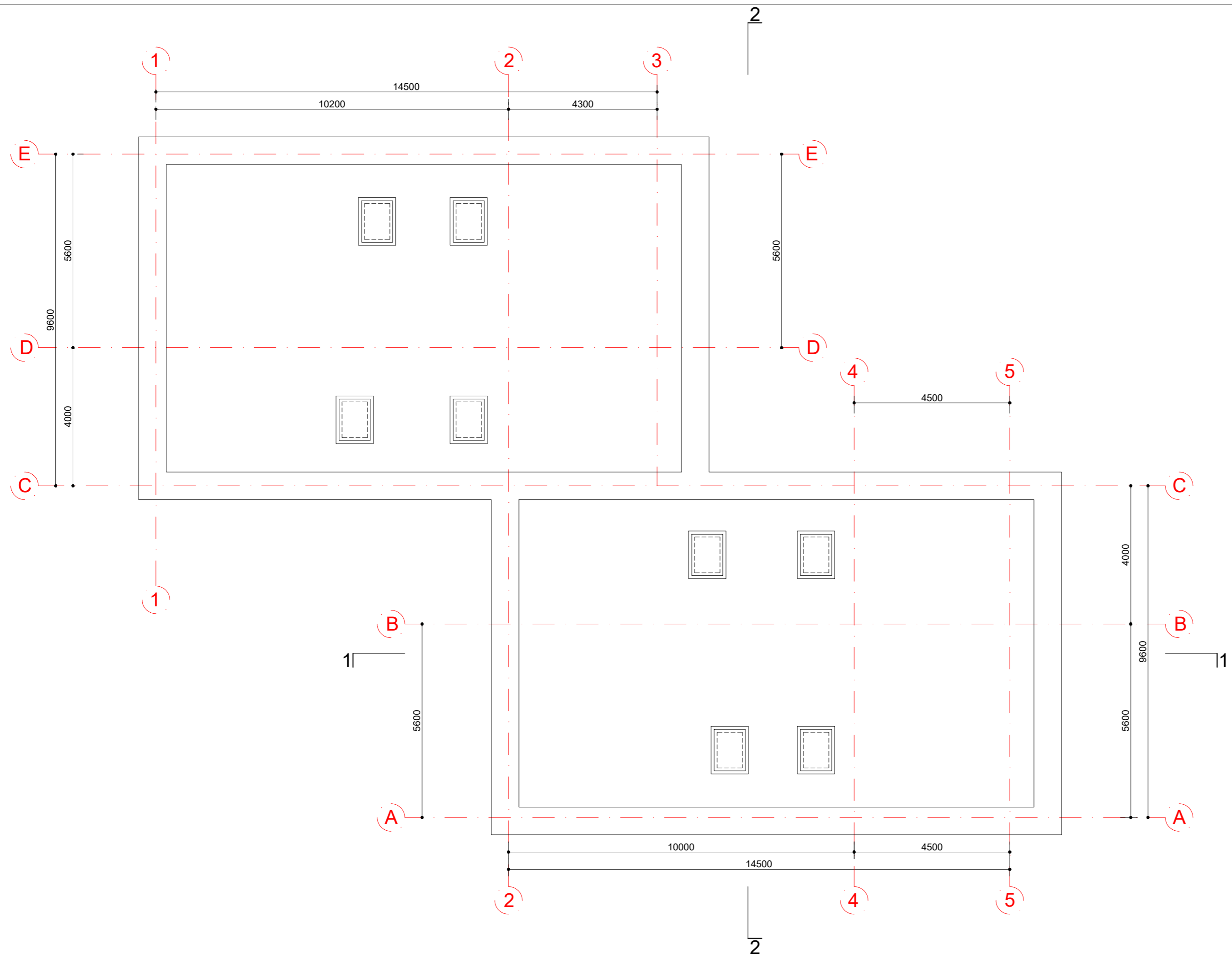

0	2020-08-05	LAIDOS STATUSAS. KEITIMŲ PRIEŽASTIS [JEI TAIKOMA]	
LAIDA	IŠLEIDIMO DATA		
KVAL. DOK. NR.	UAB A.D.S VOKIEČIŲ G. 9-27, VILNIUS TEL/FAX.: 2122051		STATINIO PROJEKTO PAVADINIMAS: DVIBUČIO GYVENAMOJO NAMO VILNIAUS M. SAV., GRIGIŠKIŲ SEN., SNIEGENŲ G., ŽEMĖS SKL. KAD. NR. 7937/0004:1169 STATYBOS PROJEKTAS
	DIREKT.	S. MISEVIČIUS	STATINYS: DVIBUTIS GYVENAMASIS NAMAS
A200	SPV	S. MISEVIČIUS	
A1341	SPDV	T. RASIULIS	
	DOKUMENTO PAVADINIMAS:		LAIDA
	STOGO PLANAS / M 1:100		0
LT	STATYTOJAS / UŽSAKOVAS:	DOKUMENTO ŽYMUO:	
	Ž. V.	19010-30-PP-AS-04	LAPAS LAPŲ
		1	1

SUDERINTA

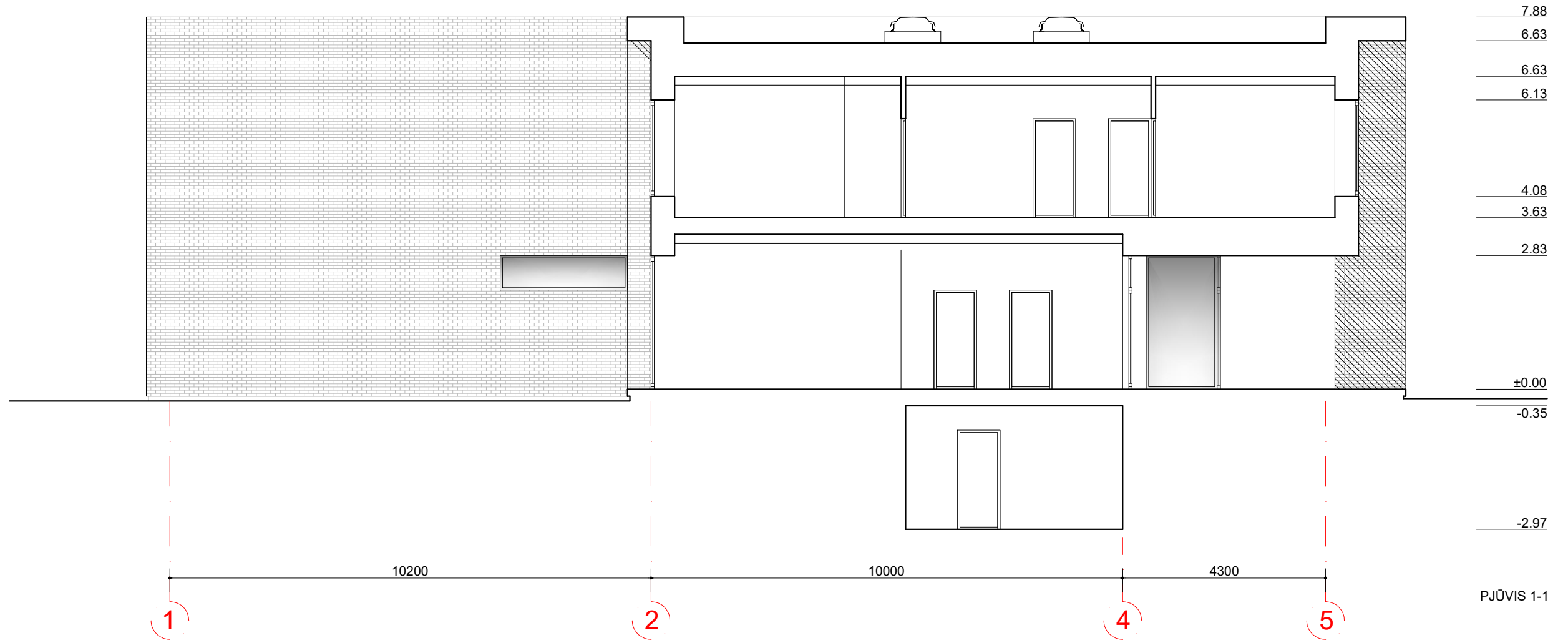

SUDERINTA

0	2020-08-05	LAIDOS STATUSAS. KEITIMŲ PRIEŽASTIS [JEI TAIKOMA]				
LAIDA	IŠLEIDIMO DATA	LAIDOS STATUSAS. KEITIMŲ PRIEŽASTIS [JEI TAIKOMA]				
KVAL. DOK. NR.	UAB A.D.S VOKIEČIŲ G. 9-27, VILNIUS TEL/FAX.: 2122051		STATINIO PROJEKTO PAVADINIMAS: DVIBUČIO GYVENAMOJO NAMO VILNIAUS M. SAV., GRIGIŠKIŲ SEN., SNIEGENŲ G., ŽEMĖS SKL. KAD. NR. 7937/0004:1169 STATYBOS PROJEKTAS			
	DIREKT.	S. MISEVIČIUS		STATINYS: DVIBUTIS GYVENAMASIS NAMAS		
A200	SPV	S. MISEVIČIUS				
A1341	SPDV	T. RASIULIS				
				DOKUMENTO PAVADINIMAS:	LAIDA	
				PJŪVIS 1-1 / M 1:100	0	
LT	STATYTOJAS / UŽSAKOVAS:		DOKUMENTO ŽYMUO:		LAPAS	LAPŲ
	Ž. V.		19010-30-PP-AS-05		1	1

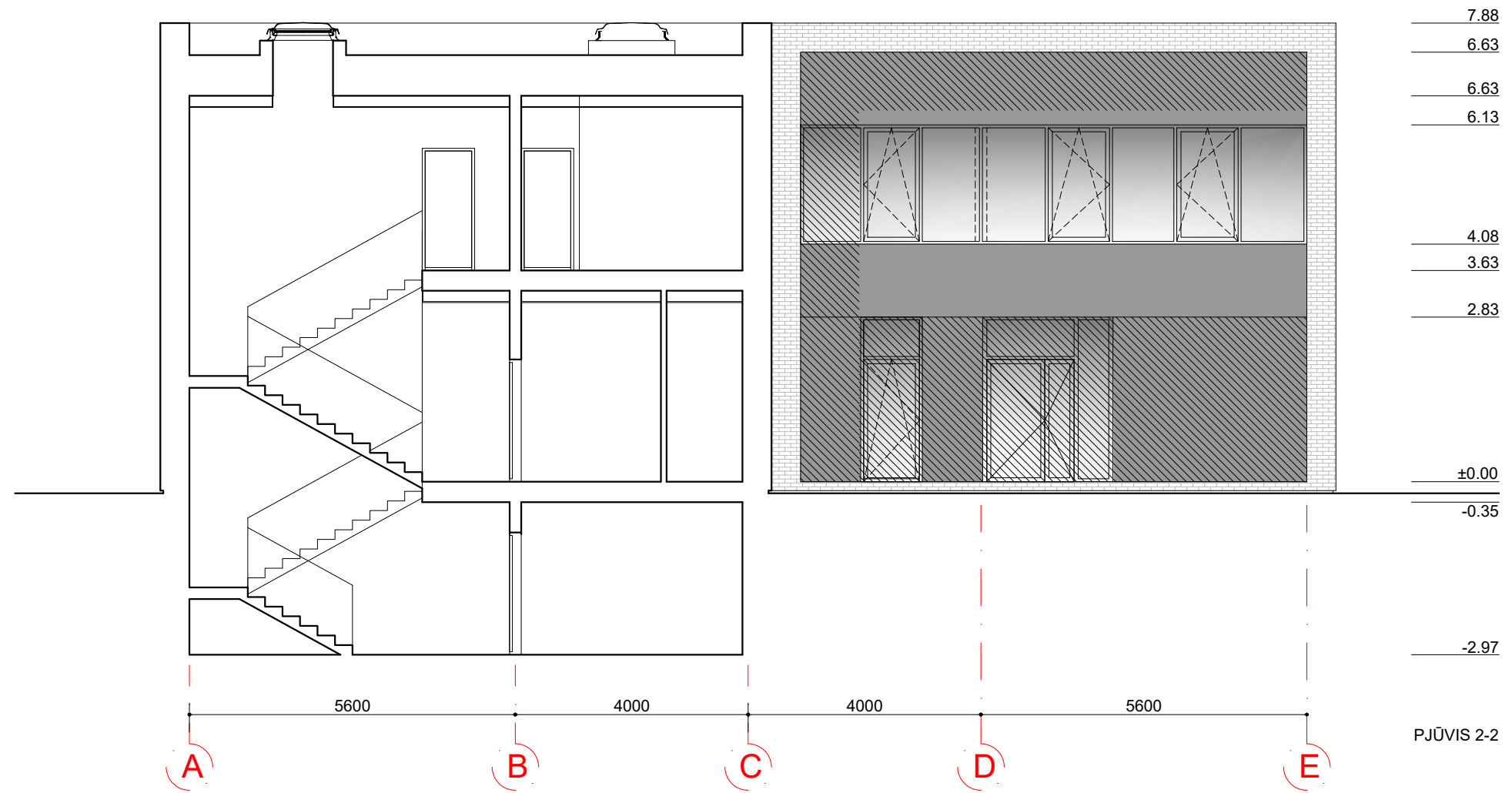

SUDERINTA

0	2020-08-05	LAIDOS STATUSAS. KEITIMŲ PRIEŽASTIS [JEI TAIKOMA]			
LAIDA	IŠLEIDIMO DATA	LAIDOS STATUSAS. KEITIMŲ PRIEŽASTIS [JEI TAIKOMA]			
KVAL. DOK. NR.	UAB A.D.S VOKIEČIŲ G. 9-27, VILNIUS TEL/FAX.: 2122051		STATINIO PROJEKTO PAVADINIMAS: DVIBUČIO GYVENAMOJO NAMO VILNIAUS M. SAV., GRIGIŠKIŲ SEN., SNIEGENŲ G., ŽEMĖS SKL. KAD. NR. 7937/0004:1169 STATYBOS PROJEKTAS		
	DIREKT.	S. MISEVIČIUS		STATINYS: DVIBUTIS GYVENAMASIS NAMAS	
A200	SPV	S. MISEVIČIUS			
A1341	SPDV	T. RASIULIS			
				DOKUMENTO PAVADINIMAS:	LAIDA
				PJŪVIS 2-2 / M 1:100	0
LT	STATYTOJAS / UŽSAKOVAS:	DOKUMENTO ŽYMUO:		LAPAS	LAPŲ
	Ž. V.	19010-30-PP-AS-06		1	1

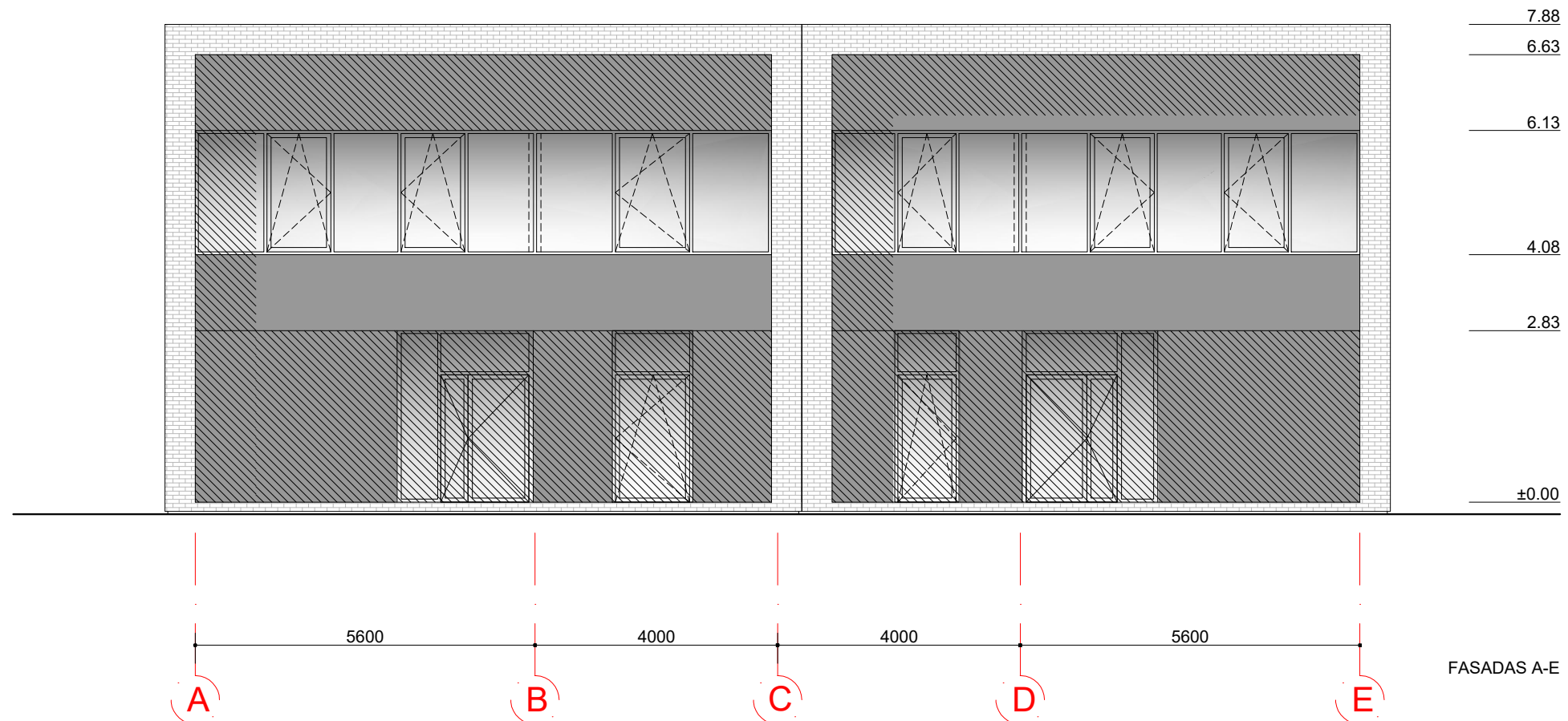

SUDERINTA

0	2020-08-05	LAIDOS STATUSAS. KEITIMŲ PRIEŽASTIS [JEI TAIKOMA]				
LAIDA	IŠLEIDIMO DATA	LAIDOS STATUSAS. KEITIMŲ PRIEŽASTIS [JEI TAIKOMA]				
KVAL. DOK. NR.	UAB A.D.S VOKIEČIŲ G. 9-27, VILNIUS TEL/FAX.: 2122051		STATINIO PROJEKTO PAVADINIMAS: DVIBUČIO GYVENAMOJO NAMO VILNIAUS M. SAV., GRIGIŠKIŲ SEN., SNIEGENŲ G., ŽEMĖS SKL. KAD. NR. 7937/0004:1169 STATYBOS PROJEKTAS			
	DIREKT.	S. MISEVIČIUS		STATINYS: DVIBUTIS GYVENAMASIS NAMAS		
A200	SPV	S. MISEVIČIUS				
A1341	SPDV	T. RASIULIS				
				DOKUMENTO PAVADINIMAS:	LAIDA	
				FASADAS TARP AŠIŲ A-E / M 1:100	0	
LT	STATYTOJAS / UŽSAKOVAS:		DOKUMENTO ŽYMUO:		LAPAS	LAPŲ
	Ž. V.		19010-30-PP-AS-07		1	1

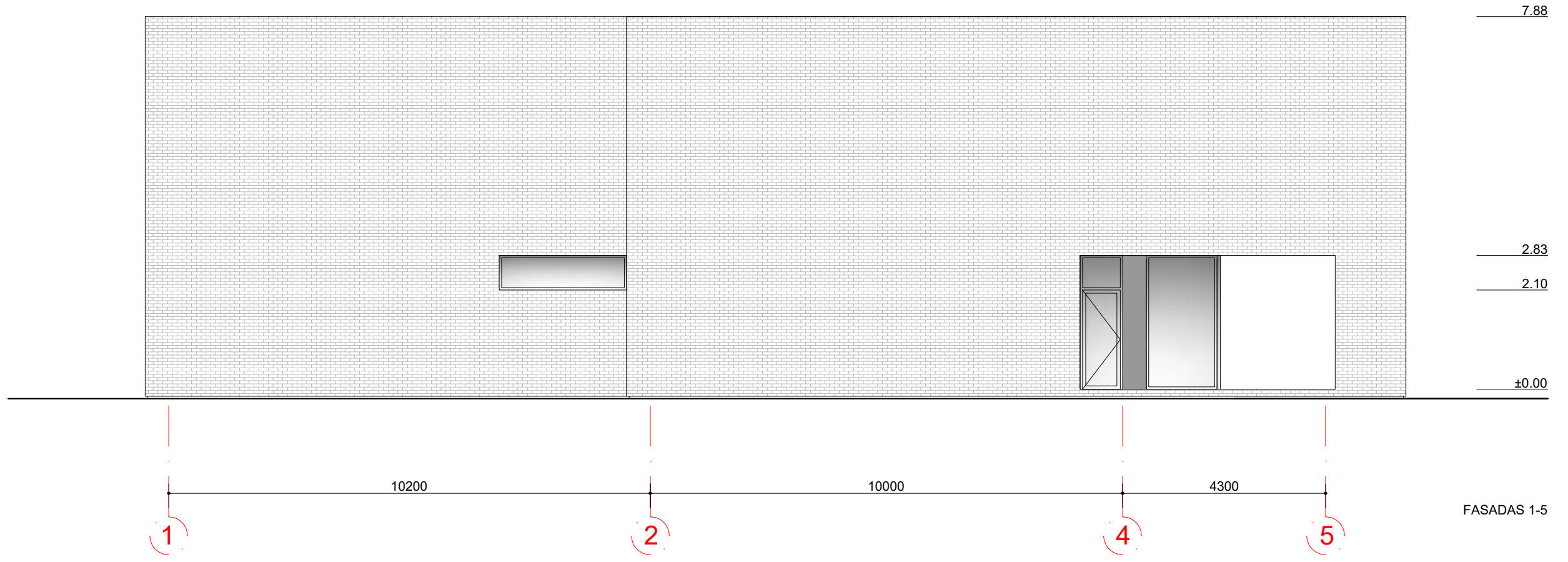

SUDERINTA

0	2020-08-05	LAIDOS STATUSAS. KEITIMŲ PRIEŽASTIS [JEI TAIKOMA]			
LAIDA	IŠLEIDIMO DATA	LAIDOS STATUSAS. KEITIMŲ PRIEŽASTIS [JEI TAIKOMA]			
KVAL. DOK. NR.	UAB A.D.S VOKIEČIŲ G. 9-27, VILNIUS TEL/FAX.: 2122051		STATINIO PROJEKTO PAVADINIMAS: DVIBUČIO GYVENAMOJO NAMO VILNIAUS M. SAV., GRIGIŠKIŲ SEN., SNIEGENŲ G., ŽEMĖS SKL. KAD. NR. 7937/0004:1169 STATYBOS PROJEKTAS		
	DIREKT.	S. MISEVIČIUS		STATINYS: DVIBUTIS GYVENAMASIS NAMAS	
A200	SPV	S. MISEVIČIUS			
A1341	SPDV	T. RASIULIS			
				DOKUMENTO PAVADINIMAS:	LAIDA
				FASADAS TARP AŠIŲ 1-5 / M 1:100	0
LT	STATYTOJAS / UŽSAKOVAS:		DOKUMENTO ŽYMUO:		LAPAS
	Ž. V.		19010-30-PP-AS-08		LAPŲ
					1
					1

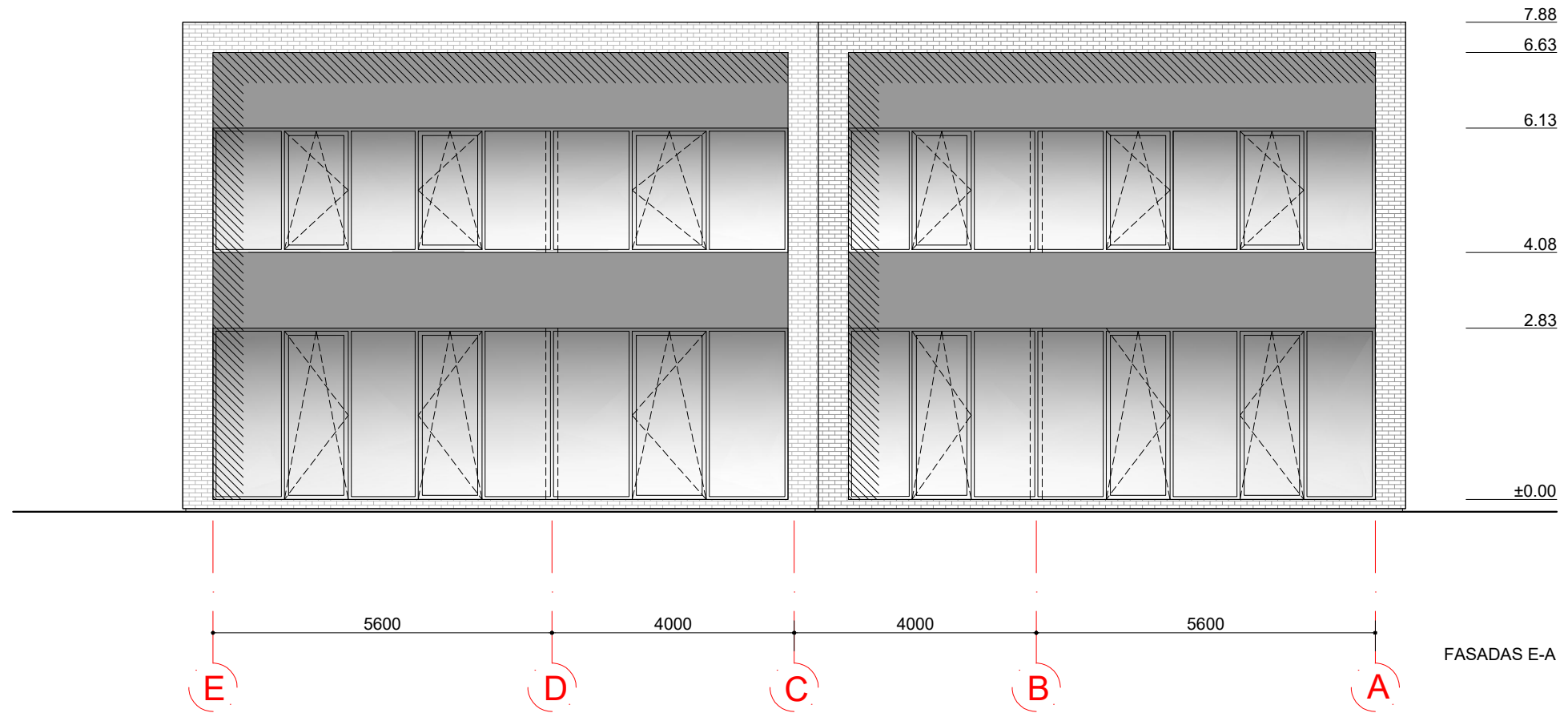

SUDERINTA

0	2020-08-05	LAIDOS STATUSAS. KEITIMŲ PRIEŽASTIS [JEI TAIKOMA]				
LAIDA	IŠLEIDIMO DATA	LAIDOS STATUSAS. KEITIMŲ PRIEŽASTIS [JEI TAIKOMA]				
KVAL. DOK. NR.	UAB A.D.S VOKIEČIŲ G. 9-27, VILNIUS TEL/FAX.: 2122051		STATINIO PROJEKTO PAVADINIMAS: DVIBUČIO GYVENAMOJO NAMO VILNIAUS M. SAV., GRIGIŠKIŲ SEN., SNIEGENŲ G., ŽEMĖS SKL. KAD. NR. 7937/0004:1169 STATYBOS PROJEKTAS			
	DIREKT.	S. MISEVIČIUS		STATINYS: DVIBUTIS GYVENAMASIS NAMAS		
A200	SPV	S. MISEVIČIUS				
A1341	SPDV	T. RASIULIS				
				DOKUMENTO PAVADINIMAS:	LAIDA	
				FASADAS TARP AŠIŲ E-A / M 1:100	0	
LT	STATYTOJAS / UŽSAKOVAS:		DOKUMENTO ŽYMUO:		LAPAS	LAPŲ
		Ž. V.		19010-30-PP-AS-09	1	1

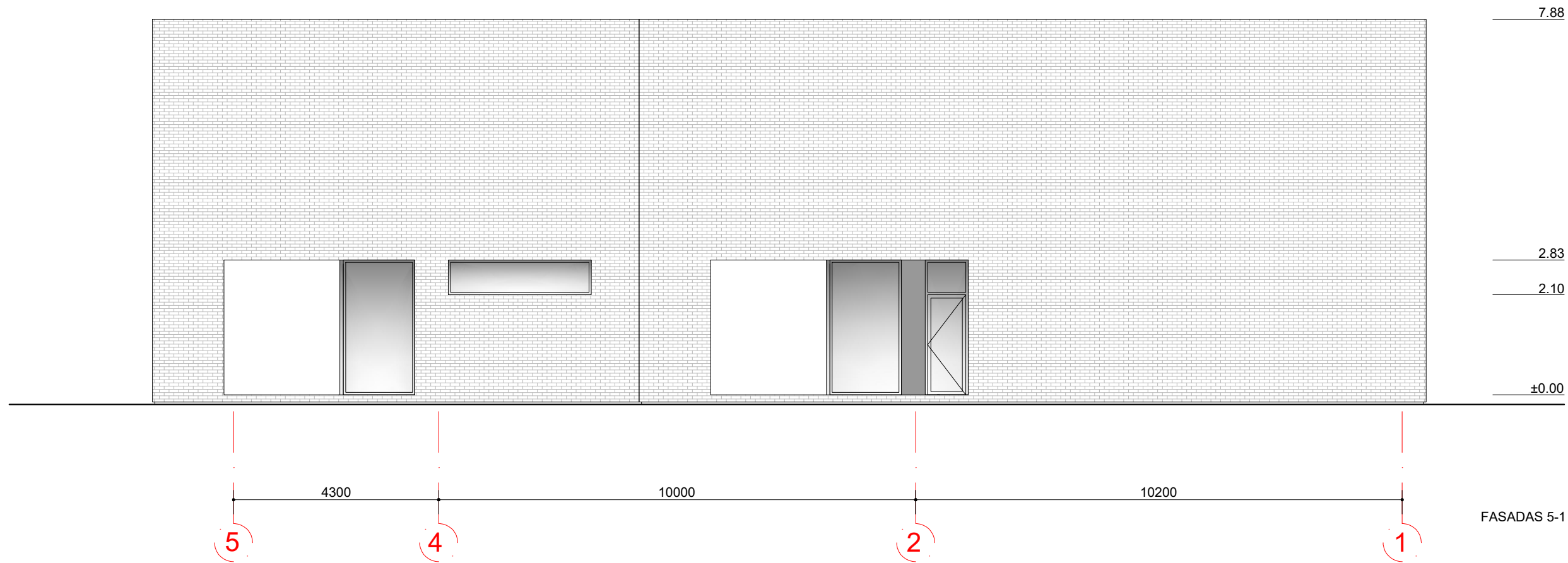

SUDERINTA

0	2020-08-05	LAIDOS STATUSAS. KEITIMŲ PRIEŽASTIS [JEI TAIKOMA]			
LAIDA	IŠLEIDIMO DATA	LAIDOS STATUSAS. KEITIMŲ PRIEŽASTIS [JEI TAIKOMA]			
KVAL. DOK. NR.	UAB A.D.S VOKIEČIŲ G. 9-27, VILNIUS TEL/FAX.: 2122051		STATINIO PROJEKTO PAVADINIMAS: DVIBUČIO GYVENAMOJO NAMO VILNIAUS M. SAV., GRIGIŠKIŲ SEN., SNIEGENŲ G., ŽEMĖS SKL. KAD. NR. 7937/0004:1169 STATYBOS PROJEKTAS		
	DIREKT.	S. MISEVIČIUS		STATINYS: DVIBUTIS GYVENAMASIS NAMAS	
A200	SPV	S. MISEVIČIUS			
A1341	SPDV	T. RASIULIS			
				DOKUMENTO PAVADINIMAS: FASADAS TARP AŠIŲ 5-1 / M 1:100	LAIDA 0
LT	STATYTOJAS / UŽSAKOVAS: Ž. V.		DOKUMENTO ŽYMUO: 19010-30-PP-AS-10		LAPAS 1
					LAPŲ 1



SUDERINTA

0	2020-08-05	LAIDOS STATUSAS. KEITIMŲ PRIEŽASTIS [JEI TAIKOMA]			
LAIDA	IŠLEIDIMO DATA	LAIDOS STATUSAS. KEITIMŲ PRIEŽASTIS [JEI TAIKOMA]			
KVAL. DOK. NR.	UAB A.D.S VOKIEČIŲ G. 9-27, VILNIUS TEL/FAX.: 2122051		STATINIO PROJEKTO PAVADINIMAS: DVIBUČIO GYVENAMOJO NAMO VILNIAUS M. SAV., GRIGIŠKIŲ SEN., SNIEGENŲ G., ŽEMĖS SKL. KAD. NR. 7937/0004:1169 STATYBOS PROJEKTAS		
	DIREKT.	S. MISEVIČIUS		STATINYS: DVIBUTIS GYVENAMASIS NAMAS	
A200	SPV	S. MISEVIČIUS			
A1341	SPDV	T. RASIULIS			
				DOKUMENTO PAVADINIMAS:	LAIDA
				VIZUALIZACIJOS	0
LT	STATYTOJAS / UŽSAKOVAS:	DOKUMENTO ŽYMUO:		LAPAS	LAPŲ
	Ž. V.	19010-30-PP-AS-11		1	1

DETALŪS METADUOMENYS

Dokumento sudarytojas (-ai)	Vilniaus miesto savivaldybė 188710061, Konstitucijos pr. 3, LT-09601, Vilnius
Dokumento pavadinimas (antraštė)	DĖL PRITARIMO PROJEKTINIAMS PASIŪLYMAMS SNIEGENŲ G.
Dokumento registracijos data ir numeris	2020-10-05 Nr. A51-124289/20(3.3.2.26E-VMA)
Dokumento gavimo data ir dokumento gavimo registracijos numeris	–
Dokumento specifikacijos identifikavimo žymuo	ADOC-V1.0
Parašo paskirtis	Pasirašymas
Parašą sukūrusio asmens vardas, pavardė ir pareigos	Mindaugas Pakalnis, Vyriausiojo miesto architekto skyriaus vedėjas, Vyriausiojo miesto architekto skyrius
Sertifikatas išduotas	MINDAUGAS PAKALNIS, Vilniaus miesto savivaldybės administracija LT
Parašo sukūrimo data ir laikas	2020-10-05 10:29:31 (GMT+03:00)
Parašo formatas	XAdES-T
Laiko žymoje nurodytas laikas	2020-10-05 10:29:44 (GMT+03:00)
Informacija apie sertifikavimo paslaugų teikėją	ADIC CA-A, Asmens dokumentu israsymo centras prie LR VRM LT
Sertifikato galiojimo laikas	2018-11-19 11:01:47 – 2021-11-18 11:01:47
Informacija apie būdus, naudotus metaduomenų vientisumui užtikrinti	"Registravimas" paskirties metaduomenų vientisumas užtikrintas naudojant "RCSC IssuingCA, VI Registru centras - i.k. 124110246 LT" išduotą sertifikatą "Dokumentų valdymo sistema Avilys, Vilniaus miesto savivaldybės administracija, į.k.188710061 LT", sertifikatas galioja nuo 2018-12-27 14:17:37 iki 2021-12-26 14:17:37
Pagrindinio dokumento priedų skaičius	–
Pagrindinio dokumento pridedamų dokumentų skaičius	–
Priedamo dokumento sudarytojas (-ai)	–
Priedamo dokumento pavadinimas (antraštė)	–
Priedamo dokumento registracijos data ir numeris	–
Programinės įrangos, kuria naudojantis sudarytas elektroninis dokumentas, pavadinimas	Dokumentų valdymo sistema „Avilys“, versija 3.5.34
Informacija apie elektroninio dokumento ir elektroninio (-ių) parašo (-ų) tikrinimą (tikrinimo data)	Atitinka specifikacijos keliamus reikalavimus. Visi dokumente esantys elektroniniai parašai galioja (2020-10-05 10:47:58)
Paieškos nuoroda	–
Papildomi metaduomenys	Nuorašą suformavo 2020-10-05 10:47:59 Dokumentų valdymo sistema „Avilys“