

PROJEKTUOTOJAS:

AURELIJA STANCIKIENĖ,



Individualios veiklos pažyma nr. 726798,
Tel.861171530, 868306266, astancikiene@gmail.com

PAVADINIMAS

DAUGIABUČIO GYVENAMOJO NAMO ADRESU KALVARIJŲ G.8, VILNIUJE,
SLĖPTUVĖS PASKIRTIES KEITIMO Į KŪRYBINIŲ DIRBTUVIŲ PASKIRTĮ,
NEATLIEKANT STATYBOS DARBŲ, PAPERASTOJO REMONTO PROJEKTAS

STATYTOJAS

Tvirtinu:

UAB „PREFA“

Pritariu, projektą galima tvirtinti

STATINIO ADRESAS

**KALVARIJŲ G.8, VILNIUJE
VILNIAUS M., VILNIAUS SAVIVALDYBĖ**

DUOMENYS APIE PASTATĄ

Vilniaus senojo miesto vieta su priemiesčiais 25504, Vilniaus senamiesčio 16073, U1P
vizualinės apsaugos zona;

STATYBOS RŪŠIS

Paprastasis remontas

NAUDOJIMO PASKIRTIS: SPECIALIOJI - SLĖPTUVĖ

BŪSIMA PASKIRTIS: KITA - KŪRYBINĖS DIRBTUVĖS

PROJEKTAVIMO ETAPAS PP

LAIDA: 0

BYLA: 2020-07-AST/09/07

VILNIUS, 2020

Forma patvirtinta
 Vilniaus miesto
 savivaldybės
 administracijos direktoriaus
 2019 m. d. Lapkričio 27d.
 įsakymu Nr. 30-3052/19



VILNIAUS MIESTO SAVIVALDYBĖS ADMINISTRACIJA

PRITARIU
 Vyriausiasis miesto architektas

(parašas)
 20__m._____d.

PROJEKTINIŲ PASIŪLYMŲ RENGIMO UŽDUOTIS

20 m.
 Vilnius

1. Statinio projekto pavadinimas: Daugiabučio gyvenamojo namo Kalvarijų g. 8, Vilniuje specialiosios paskirties patalpos - slėptuvės (Unik. Nr. 1094-01462-6026:0028) paskirties keitimo į kitą - kūrybines dirbtuves, paprastojo remonto projektas
2. Nustatomi žemės sklypo naudojimo reglamentai

2.1.	užstatymo tipas	Vadovaujantis LR Teritorijų planavimo įstatymo 20 str. 1, 2, 5 dalimis, žemės sklypo naudojimo reglamentai nenustatomi, kai nekeičiamas faktinis (pagal Nekilnojamojo turto kadastro duomenis) žemės sklypo naudojimo būdas, nedidinamas pastatais užstatytas plotas ir pastatų aukštis arba nepažeidžiamas teritorijų planavimo dokumentuose nustatytas teritorijos naudojimo reglamentas.
2.2.	užstatymo tankis	
2.3.	užstatymo intensyvumas	
2.4.	aukštis (m) nuo statinių statybos zonos esamo žemės paviršiaus	
2.5.	maksimali absoliutinė altitudė (m)	
2.6.	aukštų skaičius (nuo–iki)	
2.7.	priklausomų želdynų plotas	
2.8.	automobilių stovėjimo vietų skaičius	Pagal STR 2.06.04:2011 „Gatvės. Bendrieji reikalavimai.“ bei Vilniaus miesto savivaldybės tarybos patvirtintą 2017-12-20 sprendimą Nr. 1312 „Dėl Vilniaus miesto savivaldybės teritorijos suskirstymo į zonas pagal nustatytus automobilių stovėjimo vietų skaičiaus koeficientus schemas, kompensavimo už papildomai įrengtas automobilių stovėjimo vietas tvarkos aprašo ir sutarties formos tvirtinimo“
2.9.	esamų medžių įvertinimas, taksacija	Nereikalinga

3. Kiti reikalavimai

3.1.	architektūrinės išraiškos priemonės: medžiagiškumas, spalva, tūrio formos, proporcijos, mastelis	Vadovautis LR Statybos įstatymo 5 straipsnio bei LR Architektūros įstatymo 11 straipsnio reikalavimais.
3.2.	reikalavimai sklypo sutvarkymui ir apželdinimui	

3.3.	konteksto sąlygojami reikalavimai	Nepažeisti trečiųjų asmenų interesų. Vadovaujantis STR 1.04.04:2017 „Statinio projektavimas, projekto ekspertizė“ 61 punktu, projektiniai pasiūlymai turi būti suderinti su Statybos įstatymo 14 straipsnio 1 dalies 13 ir 15 punktuose nurodytais asmenimis. Vadovaujantis LR Statybos įstatymo 27 straipsnio 5 dalies 7 punktu, PP tvirtinimui pateikti statinio patalpų savininkų protokolinių sprendimą dėl šio straipsnio 1 dalyje nurodytų statybos darbų (kapitalinio remonto ir paskirties keitimo) atlikimo (atitinkamo statinio projekto rengimo ir (ar) įgyvendinimo), priimto Lietuvos Respublikos civilinio kodekso 4.85 straipsnyje nustatyta tvarka. Užtikrinti reikalavimus keliamus žmonėms su negalia (STR2.03.01:2019 „Statinių prieinamumas“).
	reikalavimai susisiekiama ir inžinerinių tinklų plėtrai	
3.4.	kiti teritorijų planavimo dokumentuose nustatyti reikalavimai (bendruosiuose, specialiuosiuose planuose)	Vadovautis Vilniaus miesto savivaldybės teritorijos bendruoju planu (TPDR reg. Nr. T00056038).
3.5.	su projekto įgyvendinimu susijusi būtina viešosios infrastruktūros plėtra	Nenagrinėjama.
3.6.	projektinių pasiūlymų vaizdinės informacijos parengimas	Projektinių pasiūlymų sudėtis pagal STR1.04.04:2017 „Statinio projektavimas, projekto ekspertizė“ 13 priedo reikalavimus. Projektiniai pasiūlymai viešinami STR1.04.04:2017 „Statinio projektavimas, projekto ekspertizė“ VIII skyriuje nustatyta tvarka.

Jovilė Jaruševičiūtė, tel. 852112692, el. paštas jovile.jaruseviciute@vilnius.lt

Lietuvos Respublikos viešojo administravimo įstatymo 36 straipsnis: asmuo turi teisę apskųsti viešojo administravimo subjekto priimtą administracinės procedūros sprendimą savo pasirinkimu administracinių ginčų komisijai arba administraciniam teismui įstatymų nustatyta tvarka.

DETALŪS METADUOMENYS

Dokumento sudarytojas (-ai)	Vilniaus miesto savivaldybė 188710061, Konstitucijos pr. 3, LT-09601, Vilnius
Dokumento pavadinimas (antraštė)	DĖL PP UŽDUOTIES TVIRTINIMO, KALVARIJŲ G. 8-R1
Dokumento registracijos data ir numeris	2020-09-30 Nr. A659-196/20(3.3.2.26E-VMA)
Dokumento gavimo data ir dokumento gavimo registracijos numeris	–
Dokumento specifikacijos identifikavimo žymuo	ADOC-V1.0
Parašo paskirtis	Pasirašymas
Parašą sukūrusio asmens vardas, pavardė ir pareigos	Mindaugas Pakalnis, Vyriausiojo miesto architekto skyriaus vedėjas, Vyriausiojo miesto architekto skyrius
Sertifikatas išduotas	MINDAUGAS PAKALNIS, Vilniaus miesto savivaldybės administracija LT
Parašo sukūrimo data ir laikas	2020-09-30 10:25:40 (GMT+03:00)
Parašo formatas	XAdES-T
Laiko žymoje nurodytas laikas	2020-09-30 10:25:49 (GMT+03:00)
Informacija apie sertifikavimo paslaugų teikėją	ADIC CA-A, Asmens dokumentu israsymo centras prie LR VRM LT
Sertifikato galiojimo laikas	2018-11-19 11:01:47 – 2021-11-18 11:01:47
Informacija apie būdus, naudotus metaduomenų vientisumui užtikrinti	"Registravimas" paskirties metaduomenų vientisumas užtikrintas naudojant "RCSC IssuingCA, VI Registru centras - i.k. 124110246 LT" išduotą sertifikatą "Dokumentų valdymo sistema Avilys, Vilniaus miesto savivaldybės administracija, į.k.188710061 LT", sertifikatas galioja nuo 2018-12-27 14:17:37 iki 2021-12-26 14:17:37
Pagrindinio dokumento priedų skaičius	–
Pagrindinio dokumento priedamų dokumentų skaičius	–
Priedamo dokumento sudarytojas (-ai)	–
Priedamo dokumento pavadinimas (antraštė)	–
Priedamo dokumento registracijos data ir numeris	–
Programinės įrangos, kuria naudojantis sudarytas elektroninis dokumentas, pavadinimas	Dokumentų valdymo sistema „Avilys“, versija 3.5.34
Informacija apie elektroninio dokumento ir elektroninio (-ių) parašo (-ų) tikrinimą (tikrinimo data)	Atitinka specifikacijos keliamus reikalavimus. Visi dokumente esantys elektroniniai parašai galioja (2020-09-30 10:34:00)
Paieškos nuoroda	–
Papildomi metaduomenys	Nuorašą suformavo 2020-09-30 10:34:00 Dokumentų valdymo sistema „Avilys“

OBJEKTAS

Slėptuvės patalpų Kalvarijų g. 8 paskirties keitimo į kūrybines dirbtuves, paprastojo remonto projektas

STATYTOJAS (UŽSAKOVAS)

UAB „PREFA“

STADIJA:

PROJEKTINIAI pasiūlymai

DOKUMENTŲ SUDĖTIES ŽINIARAŠTIS

Dokumento žymuo	Lapų sk.	Laida	Dokumento pavadinimas	Pastabos
2020-07-AST/09/07-AR		0	Bendrasis aiškinamasis raštas	
2020-07-AST/09/07-AR		0	Bylos sudėties žiniaraštis	
2020-07-AST/09/07-AR		0	PAGRINDINIAI TECHNINIAI RODIKLIAI	
2020-07-AST/09/07-KD		0	Kiti dokumentai	

2020-07-AST/09/07-AR	Lapas	Lapų
	1	3

OBJEKTAS

Slėptuvės patalpų Kalvarijų g. 8 paskirties keitimo į kūrybines dirbtuves, paprastojo remonto projektas

STATYTOJAS (UŽSAKOVAS)

UAB „PREFA“

STADIJA:

PROJEKTINIAI pasiūlymai

BYLOS SUDĖTIES ŽINIARAŠTIS

Dokumento žymuo	Lapų sk.	Laida	Dokumento pavadinimas	Pastabos
2020-07-AST/09/07-DŽ-1			Projekto dokumentų sudėties žiniaraštis	
2020-07-AST/09/07-AR			Bendrasis aiškinamasis raštas	
2020-07-AST/09/07-TS			Bendroji techninė specifikacija	
			Brėžiniai	
			situacijos schema	
2020-07-AST/09/07-BR-01	1		Projektuojamų slėptuvės patalpų R1 planas	
2020-07-AST/09/07-BR-02	1		Projektuojamų slėptuvės patalpų R2 planas	
2020-07-AST/09/07-BR-03	1		Projektuojamų patalpų pjūvis	
			Kiti dokumentai	
			PP užduotis	
			Įgaliojimas	
			NT registro žemės sklypo, pastato ir jų savininkų, patalpų išrašai	
			Patalpų kadastrinė byla	
			Pastato bendraturčių sutikimai	
			Atestatai	
			Draudimas	

2020-07-AST/09/07-AR

Lapas

Lapų

2

3

OBJEKTAS

Slėptuvės patalpų Kalvarijų g. 8 paskirties keitimo į kūrybines dirbtuves, paprastojo remonto projektas

STATYTOJAS (UŽSAKOVAS)

UAB „PREFA“

STADIJA:

PROJEKTINIAI pasiūlymai

**SLĖPTUVĖS PATALPŲ KALVARIJŲ G. 8, VILNIUJE, PASKIRTIES KEITIMO Į KŪRYBINES DIRBTUVES
PAPRASTOJO REMONTO PROJEKTAS**

PAGRINDINIAI TECHNINIAI RODIKLIAI

NR.	PAVADINIMAS	KIEKIS	MATO VNT.	PASTABOS
I.	SKLYPAS			
	1. Slypo plotas	2557	m ²	
	2. Sklypo užstatymo intensyvumas	Esamas	vnt.	
	3. Sklypo užstatymo tankumas	Esamas	%	
II.	PASTATAI			
1	Gyvenamieji patatai: Gyvenamosios paskirties daugiabutis pastatas			
1.1	Paskirties rodikliai:			
1.1.1	Numatoma paskirtis – Gyvenamoji (trijų ir daugiau butų - daugiabučiai pastatai) 6.3			Vyraujanti paskirtis
1.1.2	Gyvenamos paskirties plotas (gyvenamasis)	268,51	m ²	
1.2.1	Pastato bendras plotas	954,67	m ²	
1.2.2	Pastato naudingasis plotas	397,98	m ²	
1.2.3	Pastato pagrindinis plotas	397,72	m ²	
1.2.4	Pastato tūris	500	m ³	
1.3	Aukštų skaičius	2	vnt.	
	Energetinio naudingumo klasė		C	

Projekto vadovė Aurelija Stancikienė



2020-07-AST/09/07-AR

Lapas

Lapų

3

3

AIŠKINAMASIS RAŠTAS

PROJEKTUOJAMO STATINIO PAŽINTINIAI DUOMENYS

OBJEKTAS:

Daugiabučio gyvenamojo namo Kalvarijų g.8, Vilniuje, slėptuvės patalpų gyvenamosios paskirties keitimo į kūrybines dirbtuves, neatliekant statybos darbų, paprastojo remonto projektas.



ADRESAS:

Kalvarijų g.8, Vilnius

TECHNINIAI RODIKLIAI:

ŽEMĖS SKLYPAS:

Adresas: Kalvarijų g.8, Vilnius;

Unikalus Nr.4400-0181-4475

Kadastrinis Nr.0101/0032:740

Naudojimo paskirtis: KITA

Plotas: 0,2557ha

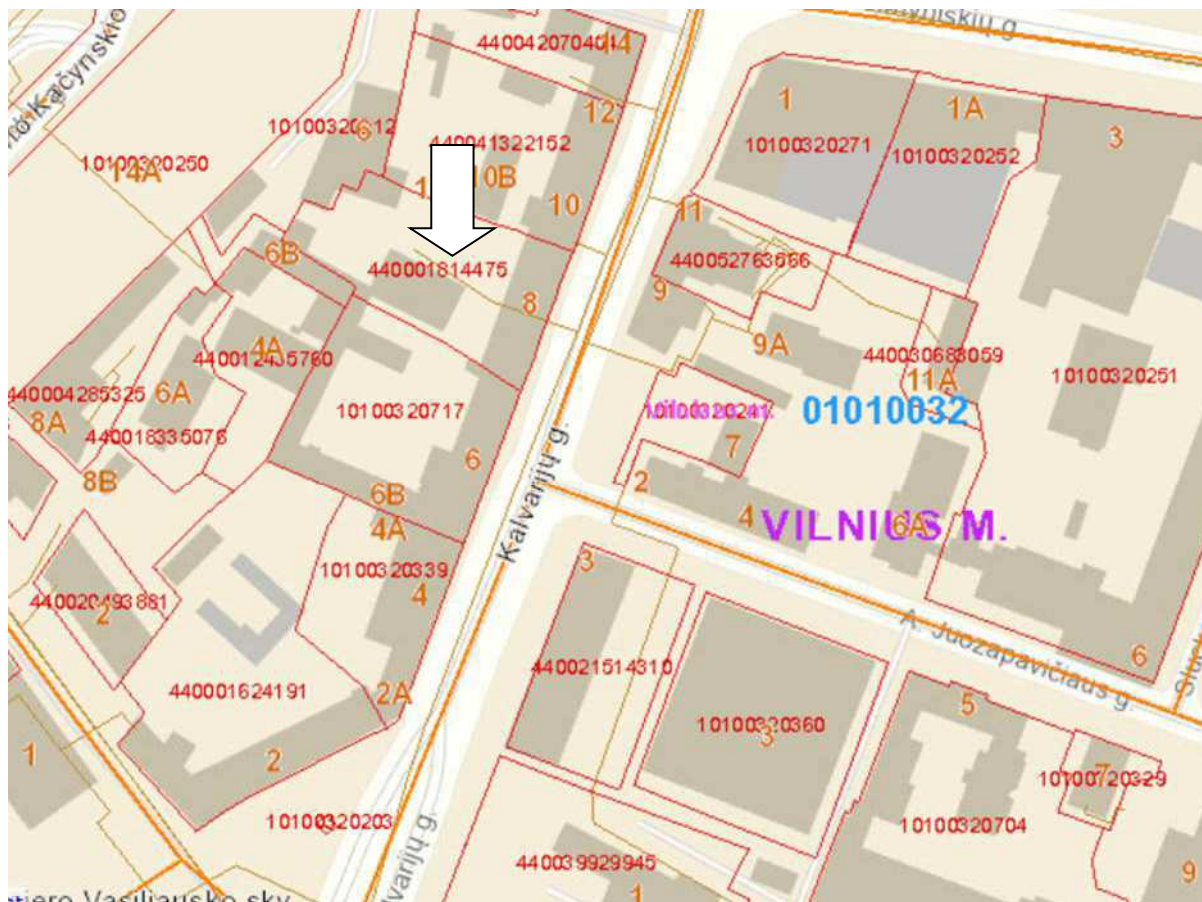

PASTATAS:

Daugiabutis gyvenamasis namas;

Korpusas: 2A2/p

Adresas: Kalvarijų g. 8, Vilnius

Unikalus Nr.1094-0142-6026

Pagrindinė naudojimo paskirtis: Gyvenamoji (trijų ir daugiau butų)

Statinio kategorija: NEYPATINGAS

Statybos metai: iki 1940

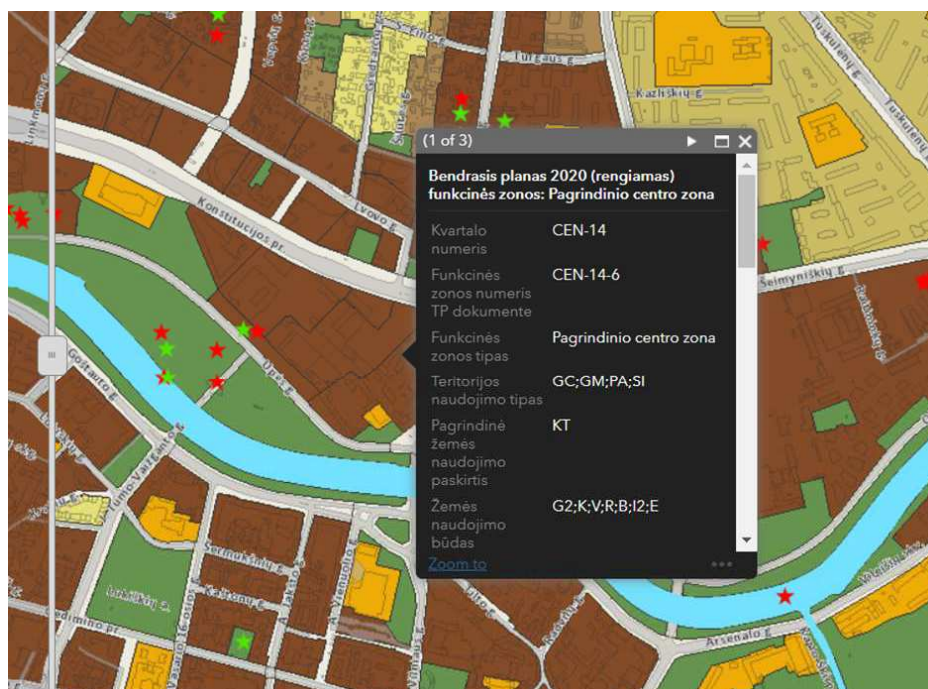

NEKILNOJAMOJO KULTŪROS PAVELDO REGISTRO DUOMENYS:

Daugiabučio gyvenamojo Kalvarijų g.8, Vilniuje administracinių patalpų Nr. 17 paprastojo remonto projektas ruošiamas UAB „Prefa“, užsakymu.

Sklypas Kalvarijų g. 8 yra Vilniaus senojo miesto ir priemiesčių archeologinėje vietovėje (unik.kodas Kultūros vertybių registre- 25504)

Vilniaus istoriniuose dokumentuose Šnipiškės (Šnipiškis) minimos nuo XVI a. Šnipiškių priemiestis pradėjo formotis pastačius tiltą per Nerį, 1536 m. siekiant palengvinti susisiekimą su Vilniaus miestu, Lenkijos karaliaus ir Lietuvos Didžiojo kunigaikščio Žygimanto Senojo įsakymu Vilniaus pilies prižiūrėtojas Ulrichas Horazijus per Neries upę pastatė medinį tiltą su mūrinėmis atramomis ir mūriniais vartais, ir butais antrame aukšte tilto sargams bei muitininkams. Šalia tilto kūrėsi Šnipiškių priemiestis.

XVI a. antroje pusėje Šnipiškės valdė Krėvos seniūnas Mikalojus Astikas, XVI a. pabaigoje – LDK maršalka Eustachijus Valavičius. Čia žemių įvairiu laiku turėjo Vilniaus vyskupas Valerijonas Protasevičius, LDK didikai Oginskiai. XVII a. Šnipiškės priklausė LDK didikams Sapiegomis. 1697 m. Vilniaus vaivada Kazimieras Sapiega sklypą prie Neries padovanojo jėzuitams.

1905 m. Riešės valsčiaus Šnipiškių priemiestyje gyveno 302 žmonės.

XIX a. pabaigoje – XX a. pradžioje buvo suformuotos dvi istorinės Šnipiškių dalys – Skansenas ir Piromontas, 1993 m. įrašytos į Kultūros vertybių registrą.

XVI a. Kalvarijų ir Ukmergės gatvės susiformavo kaip pagrindinės Šnipiškių priemiesčio gatvės. Po 1904 m. dėl prekiautojų susigrūdimo ir padažnėjusios arklių vagystės turguje (dab. Naugarduko skvere) Miesto dūma priėmė nutarimą į Šnipiškių aikštę prie Kalvarijų gatvės perkelti prekybą arkliais.

Kalvarijų g. 8 gatvės ir kiemo korpusai statyti 1897-1898 metais. Pastatų statytojai Lipmanas ir Dovydas Taubai Pasatų projekto autorius K.Korojedovas.

Gatvės korpusas kompaktiškas trijų aukštų su pusrūsiu. Gyvenamasis namas su būdingais architektūriniais dekoru elementais: tapaukštinėmis tarukėmis, langų profiluotais apvadais, tiesinias antro aukšto sandrikais, rustuotu pirmo aukšto tinku.

PROJEKTUOJAMOS PATALPOS:

Adresas: Kalvarijų g. 8, Vilnius.

Unikalus Nr.1094-0142-6026:0028

Pagrindinė esama naudojimo paskirtis – SPECIALIOJI

Pagrindinė būsima naudojimo paskirtis – KŪRYBINIŲ DIRBTUVIŲ, KITA

Aukštas, kuriame yra patalpos: rūsys



Įėjimas į patalpas.

Daugiabučio gyvenamojo namo (un.nr. 1094-0142-6026) Kalvarijų g.8, slėptuvės patalpų R-1 (un.nr. 1094-0142-6026:0028) paskirties keitimo į kūrybinių dirbtuvių neatliekant statybos darbų paprastojo remonto projektas atliktas vadovaujantis įstatymais, reglamentuojančiais esminius statinio reikalavimus ir statinio techninius parametrus pagal statinių ar statybos produktų charakteristikų lygius ir klases, kitais teisės aktų reikalavimais, teritorijų planavimo, nekilnojamojo kultūros paveldo tvarkybos, normatyviniais statybos techniniais dokumentais, normatyviniais saugos ir paskirties dokumentais.

Jokie statybos darbai neplanuojami.

Esma statinio inžinerinė įranga atitinka reikalavimus, keliamus kūrybinių dirbtuvių patalpoms: slėptuvėje įrengta galinga ventiliacinė sistema, vanduo, kanalizacija.



TVARKYBOS IR STATYBOS DARBAI šituo projektu nenumatomi.

Elektros instaliacija paliekama esama – nuo vidaus tinklų. Visos elektros rozetės su įžeminimu. Visose patalpose įrengiamas dirbtinis apšvietimas: patalpose skirtose pacientų priėmimui šalia natūralios šviesos pro langus įrengiamas apšvietimas atitinkantis 800 liuksų, kitose 500 liuksų. Elektros įrenginiai įrengiami pagal „Elektros įrenginių ir instaliacijos bendrąsias taisykles“, o instaliacija montuojama pagal „Elektros linijų ir instaliacijos įrengimo taisykles“, elektros inžinerinės sistemos su numatytu įžeminimu (pagal taisykles EİIT, Vilnius, 2000, EİIT, 1985).

Vanduo ir nuotekos- nuo vidaus tinklų.

Buitinio karšto vandens temperatūra pagal HN 24:2017 (vartotojų čiaupuose na žemesnė negu 50 laipsnių C), numatant galimybę temperatūrą padidinti iki 65 C. Buitinio karšto vandens temperatūra neviršija numatytos HN 24:2003.

Patalpos turti du evakuacinius išėjimus –gelžbetonines laiptines skirtinguose pastato galuose.

Parkavimas

Kūrybinių dirbtuvių naudotojas patalpas pasieks asmeniniu arba visuomeniniu transportu. Automobilių parkavimas numatomas vidiniame kieme, arba reikalui esant išperkant mokėjimo vietas.

Programinė įranga naudota projekto rengimui

Projektui parengti naudotos licenzijuotos projektavimo programinės įrangos sąrašas pagal techninio projekto sudedamąsias dalis:

1. Aiškinamasis raštas, Rodiklių lentelė, tekstinė dalis:

Microsoft Windows;

Microsoft Office Word;

2. Brėžiniai, grafinė dalis:

DraftSight;

Adobe Reader;

PDF Split And Merge Basic.

Pastabos:

1. Projektas atitinka statybos normas ir taisykles, ekologinius, higienos ir priešgaisrinius reikalavimus.

Projekto vadovė



Aurelija Stancikienė

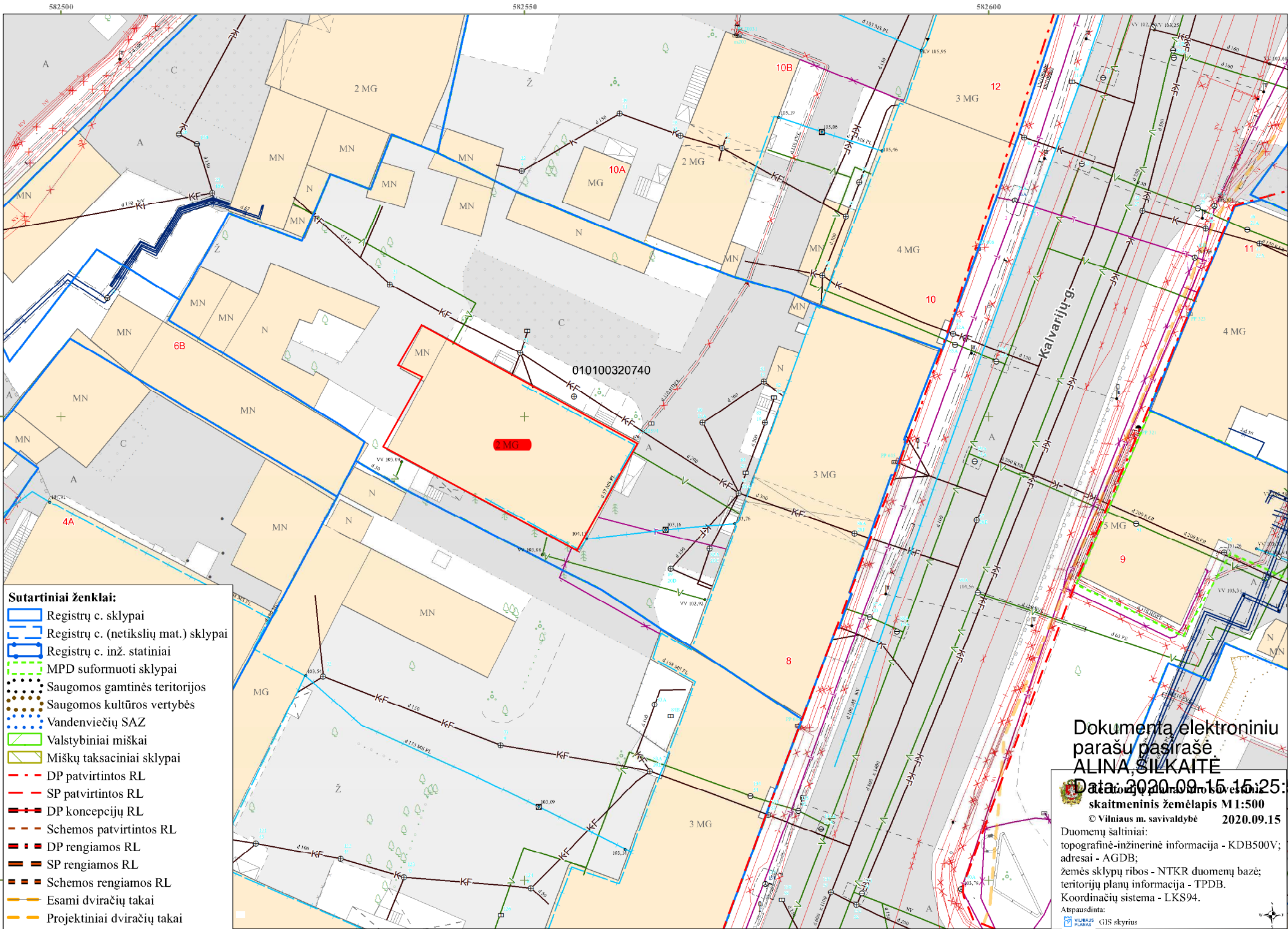

Sutartiniai ženklai:

- ▬▬▬ Registru c. sklypai
- ▬▬▬▬▬ Registru c. (netikslų mat.) sklypai
- ▬▬▬▬▬▬▬ Registru c. inž. statiniai
- ▬▬▬▬▬▬▬▬▬ MPD suformuoti sklypai
- Saugomos gamtinės teritorijos
- Saugomos kultūros vertybės
- ▬▬▬▬▬▬▬▬▬ Vandenviečių SAZ
- ▬▬▬▬▬▬▬▬▬ Valstybiniai miškai
- ▬▬▬▬▬▬▬▬▬ Miškų taksaciniai sklypai
- - - - - DP patvirtintos RL
- ▬▬▬▬▬▬▬▬▬ SP patvirtintos RL
- ▬▬▬▬▬▬▬▬▬ DP koncepcijų RL
- ▬▬▬▬▬▬▬▬▬ Schemos patvirtintos RL
- ▬▬▬▬▬▬▬▬▬ DP rengiamos RL
- ▬▬▬▬▬▬▬▬▬ SP rengiamos RL
- ▬▬▬▬▬▬▬▬▬ Schemos rengiamos RL
- ▬▬▬▬▬▬▬▬▬ Esami dviračių takai
- ▬▬▬▬▬▬▬▬▬ Projektiniai dviračių takai

Dokumentą elektroniniu
parašu pasirašė
ALINA SILKAITĖ

Data: 2020.09.15 15:25:50

skaitmeninis žemėlapis M 1:500

© Vilniaus m. savivaldybė 2020.09.15

Duomenų šaltiniai:
topografinė-inžinerinė informacija - KDB500V;
adresai - AGDB;
žemės sklypų ribos - NTKR duomenų bazė;
teritorijų planų informacija - TPDB.
Koordinatių sistema - LKS94.

Atspausdinta:
VILNAUS PLANAS GIS skyrius



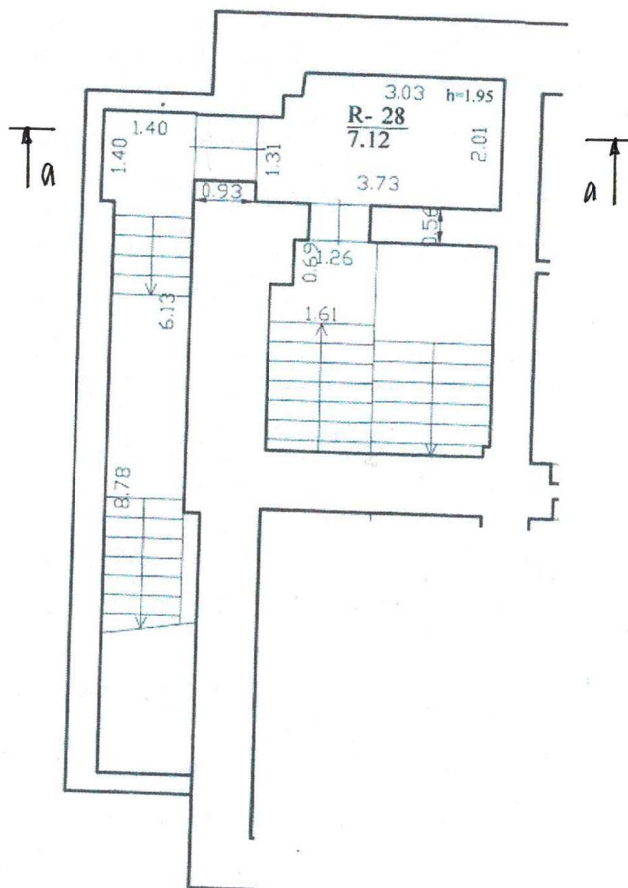

RŪSIO R1 (BUV.SLĒPTUVĒS) PATALPŲ EKSPLIKACIJA:

Pat.nr.	m ²	Buv.paskirtis	Planuojama paskirtis	pastabos
R-28	7,12	Koridorius	Koridorius	Darbai nenumatomi
VISO R-1	7,12			

<p>INDIVIDUALIOS VEIKLOS PAŽYMA Nr.726798 J.Basanavičiaus 16-64, Vilnius, tel.:868306266</p>					<p>Slėptuvės patalpų Kalvarijų g.8 , Vilniuje, paskirties keitimo į kūrybines dirbtuves, paprastojo remonto projektas Vilniaus senjo miesto su priemiesčiais archeologinė vietovė (u.k.v.k.25504), Vilniaus senamiesčio (u.k.v.k.16073) apsaugos zonos vizualinės apsaugos pozonis</p>		
A 2097	PV, PDV	A.Stancikienė		2020	<p>RŪSIO R1 PATALPŲ PLANAS</p>		LAIKA 0
NKPAS 3815	KPD	A.Stancikienė		2020			STADIJA
	Arch.	..		2020			
LT	<p>UŽSAKOVAS: UAB „PREFA“</p>				2020-07-AST/09/07-BR-01	LAPAS	LAPŲ

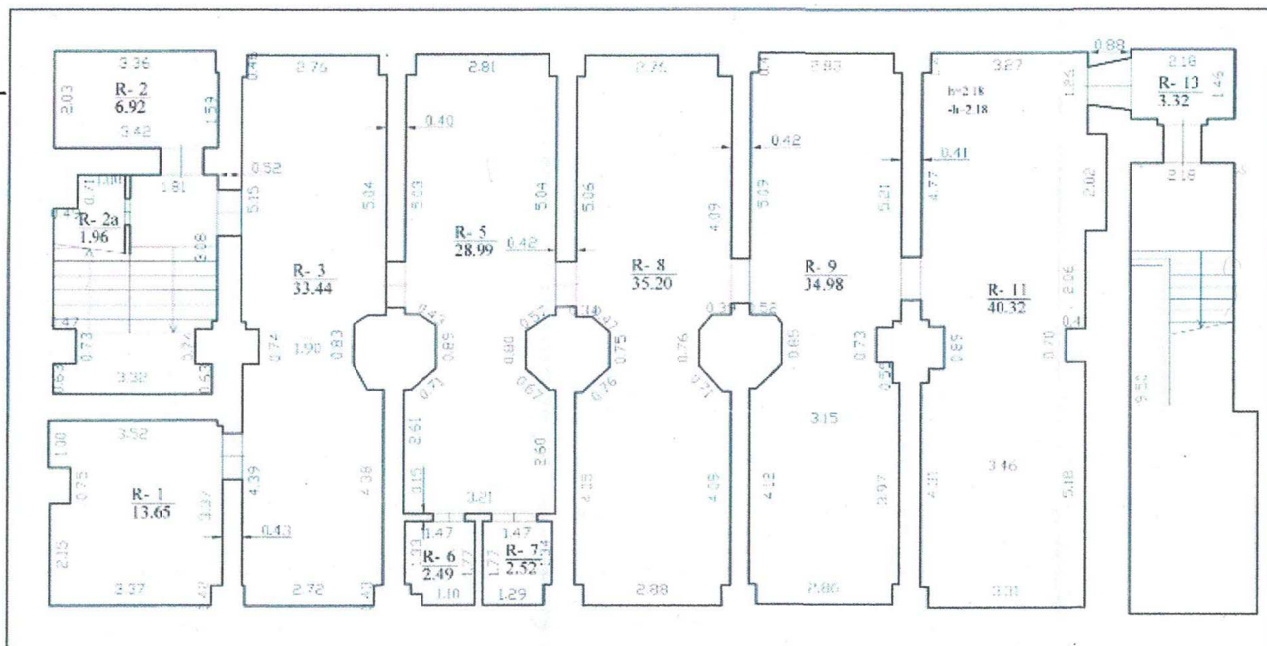

RŪSIO R2 (BUV.SLĒPTUVĒS) PATALPŲ EKSPLIKACIJA:

Pat.nr.	m ²	Buv.paskirtis	Planuojama paskirtis	pastabos
R-1	13,65	Slėptuvės patalpa	Kūryb.dirbtuvės	Darbai nenumatomi
R-2	6,92	Slėptuvės patalpa su ventkamera	Kūrybinės dirbtuvės	Darbai nenumatomi
R-2a	1,96	Pagalbinė patalpa	Pagalbinė patalpa	Darbai nenumatomi
R-3	33,44	Slėptuvės patalpa	Kūrybinės dirbtuvės	Darbai nenumatomi
R-5	28,99	Slėptuvės patalpa	Kūrybinės dirbtuvės	Darbai nenumatomi
R-6	2,49	WC	wc	Darbai nenumatomi
R-7	2,52	virtuvėlė	virtuvėlė	Darbai nenumatomi
R-8	35,20	Slėptuvės patalpa su ventkamera	Kūrybinės dirbtuvės	Darbai nenumatomi
R-9	34,98	Slėptuvės patalpa	Kūrybinės dirbtuvės	Darbai nenumatomi
R-11	40,32	Slėptuvės patalpa	Kūrybinės dirbtuvės	Darbai nenumatomi
R-13	3,32	Slėptuvės patalpa	Kūrybinės dirbtuvės	Darbai nenumatomi
VISO:	202,79			

INDIVIDUALIOS VEIKLOS PAŽYMA Nr.726798
J.Basanavičiaus 16-64, Vilnius, tel.:868306266

Slėptuvės patalpų Kalvarijų g.8, Vilniuje, paskirties keitimo į kūrybines dirbtuves, paprastojo remonto projektas
Vilniaus senojo miesto su priemiesčiais archeologinė vietovė (u.k.v.k.25504),
Vilniaus senamiesčio (u.k.v.k.16073) apsaugos zonos vizualinės apsaugos pozonis

A 2097	PV, PDV	A.Stancikienė		2020
NKPAS 3815	KPD	A.Stancikienė		2020
	Arch.	..		2020

RŪSIO R2 PATALPŲ PLANAS

LAIKA
0

STADIJA

LT

UŽSAKOVAS:
UAB „PREFA“

2020-07-AST/09/07-BR-02

LAPAS

LAPŲ

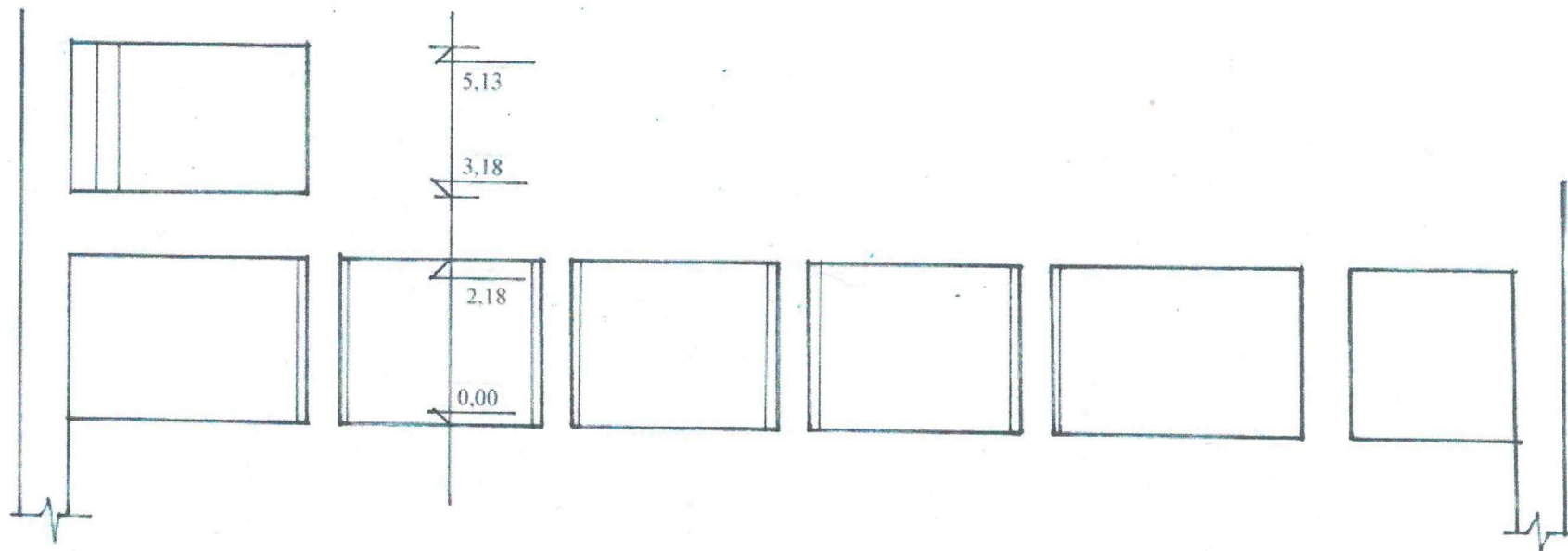

SLĖPTUVĖS PATALPŲ PJŪVIS a-a

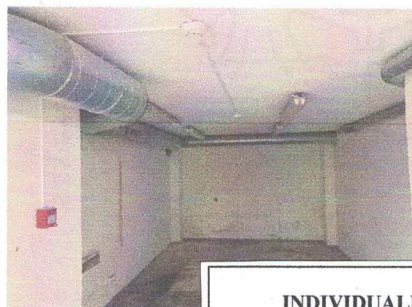

INDIVIDUALIOS VEIKLOS PAŽYMA Nr.726798
J.Basanavičiaus 16-64, Vilnius, tel.:868306266

Slėptuvės patalpų Kalvarijų g.8 , Vilniuje, paskirties keitimo į
 kūrybines dirbtuves, paprastojo remonto projektas
 Viliaus senojo miesto su priemiesčiais archeologinė vietovė (u.k.v.k.25504),
 Vilniaus senamiesčio (u.k.v.k.16073) apsaugos zonos vizualinės apsaugos
 pozonis

A 2097	PV, PDV	A.Stancikienė		2020
NKPAS 3815	KPD	A.Stancikienė		2020
	Arch.	..		2020

RŪSIO PATALPŲ PJŪVIS a-a, M1:100

LAIDA
0

STADIJA

LT

UŽSAKOVAS :
UAB „PREFA“

2020-07-AST/09/07-BR03

LAPAS

LAPŲ