

Vilniaus miesto savivaldybės administracija
(sprendimą priimančio subjekto pavadinimas)

SPRENDIMAS DĖL PATEIKTŲ PROJEKTINIŲ PASIŪLYMŲ

_____ m. _____ d. Nr. _____

Prašymas, dėl kurio priimtas sprendimas

Tipas Prašymas pritarti projektiniams pasiūlymams

Registracijos Nr. PSP-01-240725-00487

Registracijos data 2024-07-25

PROJEKTINIAMS PASIŪLYMAMS PRITARTA

Sprendimo priėmimo motyvai, teisinis ir faktinis pagrindas

1. STR 1.04.04:2017 „Statinio projektavimas, projekto ekspertizė“ VIII Skyriaus 67 p.

Apskundimo tvarka

STR 1.04.04:2017 „Statinio projektavimas, projekto ekspertizė“ VIII Skyriaus 68 p.

(Pareigos, vardas, pavardė, parašas ir data)

STATYTOJAS: UAB SMIGĖ

PROJEKTO PAVADINIMAS: Gamybinio pastato, Švitrigailos g. 31, Vilniuje, gamybinių patalpų Nr. 103 paskirties keitimo į administracinę ir prijungimo prie administracinių patalpų Nr. 104, atliekant paprastąjį remontą, projektas

STATINIO KATEGORIJA: Ypatingas

STATYBOS RŪŠIS: Paprastas remontas, sujungimas,
Paskirties keitimas
Esama paskirtis: gamybos
Būsima paskirtis: administracinė

PROJEKTO STADIJA: Projektiniai pasiūlymai (PP)

PROJEKTO NR.: PKRP-05-04-2024

PROJEKTUOTOJAS: UAB „KM CENTRAS“
Direktorius Virginijus Lukoševičius

LAIDA: 0

KPD KODAS: 33653

PROJEKTO VADOVAS: ADOMAS KONDRATAS
atestato Nr. A 1867

UŽSAKOVAS: pritariu
UAB SMIGĖ

TURINYS

1. Teisės aktų, kuriais vadovaujantis parengtas projektas, sąrašas _____	3
2. Aiškinamasis raštas _____	4
3. Projektui parengti naudotos licencijuotos projektavimo programinės įrangos sąrašas _____	10
4. Grafinė dalis _____	11



VILNIAUS MIESTO SAVIVALDYBĖS ADMINISTRACIJA

PRITARIU
Vyriausiasis miesto architektas

(parašas)
20__ m. _____ d.

PROJEKTINIŲ PASIŪLYMŲ RENGIMO UŽDUOTIS

2024 m.
Vilnius

1. Statinio projekto pavadinimas: Gamybinio pastato, Švitrigailos g. 31, Vilniuje, gamybinių patalpų Nr. 103 paskirties keitimo į administracinę ir prijungimo prie administracinių patalpų Nr. 104, paprastojo remonto projektas

2. Nustatomi žemės sklypo naudojimo reglamentai

2.1	užstatymo tipas	Esamas.
2.2	užstatymo tankis	Esamas.
2.3	užstatymo intensyvumas	Esamas.
2.4	aukštis (m) nuo statinių statybos zonos esamo žemės paviršiaus	Esamas.
2.5.	maksimali absoliutinė altitudė (m)	Esamas.
2.6	aukštų skaičius (nuo–iki)	Esamas.
2.7.	priklausomų želdynų plotas	Vadovautis pagal Priklausomųjų želdynų plotų normų apskaičiavimo tvarkos aprašu Priklausomųjų želdynų plotų normos, patvirtintu Lietuvos Respublikos aplinkos ministro 2007 gruodžio 21d. įsakymas Nr. D1-694.
2.8.	automobilių stovėjimo vietų skaičius	Privalomas automobilių stovėjimo vietas projektuoti sklypo ribose vadovaujantis STR2.06.04:2014 „Gatvės ir vietinės reikšmės keliai. Bendrieji reikalavimai“ ir Vilniaus miesto savivaldybės tarybos patvirtintais sprendimais: 2017-12-20 sprendimu Nr. 1-1312 „Dėl Vilniaus miesto savivaldybės teritorijos suskirstymo į zonas pagal nustatytus automobilių stovėjimo vietų skaičiaus koeficientus schemas, kompensavimo už papildomai įrengtas automobilių stovėjimo vietas tvarkos aprašo ir sutarties formos tvirtinimo“ bei 2021-07-14 sprendimu Nr. 1-1083 „Dėl Vilniaus miesto savivaldybės teritorijos suskirstymo į zonas pagal nustatytus automobilių stovėjimo vietų skaičiaus koeficientus schemas tvirtinimo“ nuostatas. Automobilių stovėjimo vietas parodyti situacijos schemeje. Vadovaujantis 2018-12-19 Vilniaus miesto tarybos sprendimu Nr. 1-1859

		<p>patvirtintu „Vilniaus miesto savivaldybės darnaus judumo planu“ ir skatinant judėjimą mieste alternatyviomis priemonėmis, rekomenduojama didinti dviračių stovėjimo vietų skaičių. Aikštelėse numatyti prieigas dviračių įkrovimui.</p> <p>Automobilių ir dviračių stovėjimo vietas vaizduoti grafiškai, o jų poreikio skaičiavimus aprašyti aiškinamajame rašte.</p>
2.9.	esamų medžių įvertinimas, taksacija	<p>Aiškinamajame rašte apibūdinti situaciją apie sklype esamus medžius. Reikalinga atlikti inventorizaciją tuo atveju, jei numatomi kirtimai arba sklype planuojamos naujos kietos dangos ir jos priartėja prie esamų medžių kamieno arčiau nei 5 metrai.</p> <p>Želdiniai vertinami remiantis Želdynų ir želdinių inventorizavimo ir apskaitos taisyklėmis (Lietuvos Respublikos aplinkos ministro 2008 m. sausio 8 d. įsakymas Nr. D1-5 „Dėl Želdynų ir želdinių inventorizavimo ir apskaitos taisyklių patvirtinimo“).</p> <p>Grafinę ir tekstinę informaciją pateikti vadovaujantis pateiktu grafiniu/informaciniu medžių žymėjimo ir inventorizacijos lentelės pavyzdžiu „Grafinis/informacinis medžių žymėjimas plane ir inventorizacijos lentelės sudėtis“. Vadovautis Vilniaus miesto savivaldybės tarybos sprendimu Nr. 1-27 „Dėl želdinių paskelbimo saugotinais ir atkuriamosios vertės įkainių saugotinais paskelbtiems želdiniams nustatymo”.</p>

3. Kiti reikalavimai

3.1.	architektūrinės išraiškos priemonės: medžiagiškumas, spalva, tūrio formos, proporcijos, mastelis	<p>Pastato išraiška nekeičiama. Užtikrinti visuomeninės paskirties patalpoms keliamus reikalavimus pagal STR 2.02.02:2004 "Visuomeninės paskirties statiniai" reglamentą.</p>
3.2.	reikalavimai sklypo sutvarkymui ir apželdinimui	<p>Parengti sklypo (teritorijos) plano schemą, pažymint įėjimą į patalpas, automobilių stovėjimo vietų išdėstymą, kitus aktualius sklypo (teritorijos) elementus. Siekiant formuoti kokybišką aplinką, skatinama sklype projektuoti naujus želdinius. Nauji projektuojami želdiniai ir medžiai turi būti pažymėti sutartiniais ženklais, kurie žymėjimu skiriasi nuo esamų paliekamų želdinių žymėjimo.</p> <p>Užtikrinti reikalavimus, keliamus žmonėms su negalia pagal STR 2.03.01:2019 „Statinių prieinamumas“. Viešųjų erdvių judėjimo traktuose, šaligatviuose, pėsčiųjų ir dviračių takuose negali būti judėjimui kliudančių elementų – patekimams į patalpas reikalingų laiptų, pandusų, taip pat atramų, ženklavimo įrenginių ir pan.</p>
3.3.	konteksto sąlygojami reikalavimai	<p>Vadovaujantis STR1.01.03:2017 „Statinių klasifikavimas”, užtikrinti remontuojamo pastato skirtingų negyvenamosios paskirties patalpų balansą taip, kad viso pastato paskirties grupė ir pogrupis atitiktų planuojamą viso pastato paskirties grupę ir pogrupį, pateikti informaciją projektiniuose pasiūlymuose. Vadovaujantis STR1.01.03:2017</p>

		<p>„Statinių klasifikavimas” IV sk. 1 skirsnio 5 p., užtikrinti remontuojamo pastato gyvenamųjų ir negyvenamųjų patalpų balansą taip, kad nepasikeistų to pastato paskirties grupė. Teikti esamų patalpų pastate sąrašą bei pastato ir patalpų VĮ „Registru centro“ išrašus. Patalpų planinė struktūra turi atitikti jų paskirtį. Projektinių pasiūlymų medžiagą papildyti informacija apie pastate esančių skirtingų paskirčių patalpų balansą.</p> <p>Numatant projektinius sprendinius, reikalingas remontuojamo pastato infrastruktūrai (automobilių stovėjimo vietoms, želdynams, kita) sklype, nepažeisti trečiųjų asmenų interesų. Paašškinti sprendinius projektinių pasiūlymų aiškinamajame rašte ir pateikti dokumentus, pagrindžiančius teisę remontuojamam pastatui reikalingos infrastruktūros poreikį tenkinti sklype.</p> <p>Keičiant statinio išvaizdą, projektinius pasiūlymus teikti peržiūrėti Vilniaus miesto savivaldybės Kultūros paveldo apsaugos skyriui. Žemės sklypas yra saugomos teritorijos – vietinės reikšmės urbanistikos paminklo (UV 70) apsauginėje zonoje. Sklypas ir pastatai tvarkomi pagal paminklotvarkos sąlygas.</p> <p>Nepažeisti trečiųjų asmenų interesų; sutikimus teikti pagal Lietuvos Respublikos statybos įstatymo nustatytą tvarką. Statytojas turi įgyvendinti statytojo teisę vadovaujantis LR Statybos įstatymo 3 straipsnio reikalavimais. Numatomi statybos darbai turi atitikti nurodomą statybos rūšį pagal STR „Statinio statybos rūšys“ reikalavimus.</p>
3.4.	reikalavimai susisiekimo ir inžinerinių tinklų plėtrai	Susisiekimo ir inžinerinių tinklų sprendiniai pagal juos eksploatuojančių institucijų sąlygas.
3.5.	kiti teritorijų planavimo dokumentuose nustatyti reikalavimai (bendruosiuose, specialiuosiuose planuose)	Vadovautis Vilniaus miesto savivaldybės teritorijos bendrojo plano (TPDR registracija T00086338) sprendinius. Vadovautis Vilniaus apskrities nekilnojamo kultūros paveldo tinklų schema (TPDR registracija T00054279 (100002000304))
3.6.	su projekto įgyvendinimu susijusi būtina viešosios infrastruktūros plėtra	Vertinti esamą pėsčiųjų ir dviračių takų, viešų erdvių ir transporto infrastruktūros sistemą ir jos plėtros poreikį.
3.7.	projektinių pasiūlymų vaizdinės informacijos parengimas	Projektinių pasiūlymų sudėtis pagal STR1.04.04:2017 „Statinio projektavimas, projekto ekspertizė“ 13 priedo reikalavimus. (pastato vizualizacija ir fasadų brėžiniai neprivalomi, jei nekeičiama pastato išvaizda – tokiu atveju pateikiamos pastato fotofiksacijos, jos išryškinant patalpos(-ų) vietą. Projektinių pasiūlymų sudėtis pagal STR1.04.04:2017 „Statinio projektavimas, projekto ekspertizė“ VIII skyriuje nustatyta tvarka. Projektiniai pasiūlymai viešinami STR1.04.04:2017 „Statinio projektavimas, projekto ekspertizė“ VIII skyriuje nustatyta tvarka.

Rūta Adamonytė, el. paštas ruta.adamonyte@vilnius.lt, tel. +370 (5) 211 2689

Lietuvos Respublikos viešojo administravimo įstatymo 14 straipsnis: Asmuo turi teisę apskūsti viešojo administravimo subjekto priimtą administracinį sprendimą ar kitokį viešojo administravimo subjekto atsakymą į asmens prašymą ar skundą arba veiksma (neveikimą), taip pat viešojo administravimo subjekto vilkinimą atlikti jo kompetencijai priskirtus veiksmus šio įstatymo nustatyta tvarka per vieną mėnesį nuo administracinio sprendimo ar atsakymo įteikimo (paskelbimo) asmeniui šio įstatymo 13 straipsnio 2 dalyje nustatyta tvarka dienos ar veiksmo (neveikimo) arba vilkinimo paaiškėjimo asmeniui dienos tam pačiam viešojo administravimo subjektui arba aukštesniam pagal pavaldumą viešojo administravimo subjektui, arba kitų įstatymų, reglamentuojančių ginčų, kylančių iš administracinių teisinių santykių, nagrinėjimą, nustatyta tvarka išankstinio ginčų nagrinėjimo ne teismo tvarka institucijai, arba administraciniam teismui.

Grafinis/informacinis medžių žymėjimas plane ir medžių inventorizacijos lentelės sudėtis

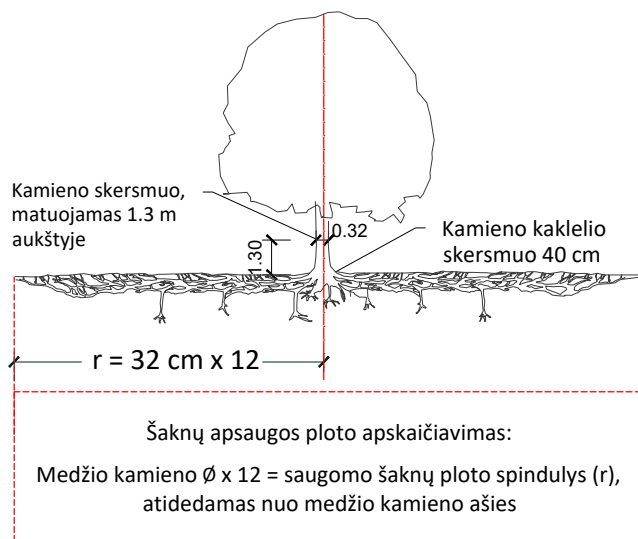

MEDŽIŲ LAJOS IR ŠAKNYNO PROJEKCIJOS ŽYMĖJIMAS BRĖŽINYJE

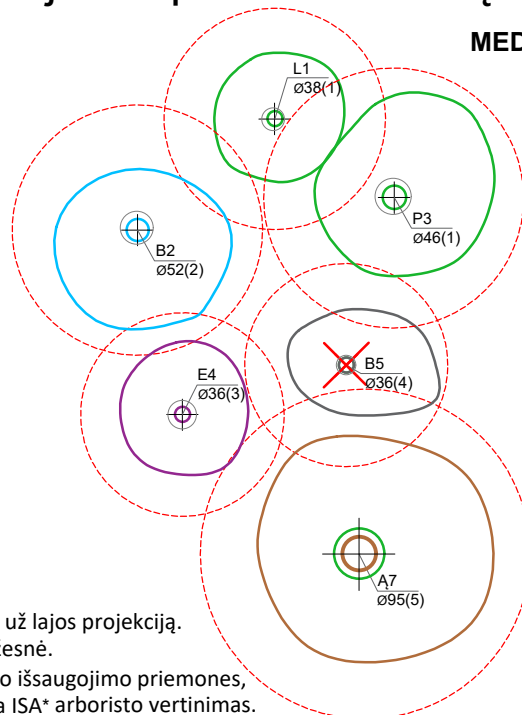

Medžio būklės indekso ženklai

- 1 - GEROS BŪKLĖS MEDIS
žymens spalva RGB - 23,181,44
 - 2 - PATENKINAMOS BŪKLĖS MEDIS
žymens spalva RGB - 0,191,255
 - 3 - NEPATENKINAMOS BŪKLĖS MEDIS
žymens spalva RGB - 147,39,143
 - 4 - BLOGOS BŪKLĖS MEDIS
žymens spalva RGB - 99,100,102
 - 5 - ŽUVĘS MEDIS
žymens spalva RGB - 205,32,39
- Kiti žymėjimai:**
- ŠALINAMAS MEDIS
žymens spalva RGB - 205,32,39
Šalinamas medis inventorizacijos plane atvaizduojamas tik dėl arboristinių priežasčių. Jei medis šalinamas dėl planuojamų sprendinių, šiame plane tai nežymima.
 - SAUGOMAS GAMTOS OBJEKTAS
žymens spalva RGB - 176,108,59
Šaknų apsaugos ploto spindulys senoliams medžiams - kamieno \varnothing dauginant iš 15

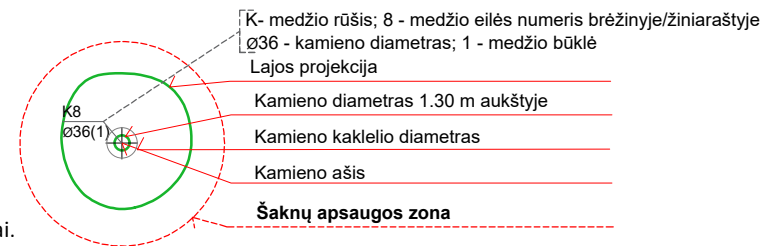

SVARBU:

- A. Gamtinėje medžio augimvietėje šaknų projekcija visuomet didesnė už lajos projekciją. Urbanizuotose teritorijose šaknų projekcija gali būti asimetriška ir mažesnė.
- B. Parenkant projektinius sprendinius, būtina numatyti esamo šaknyno išsaugojimo priemones, nemažinant esamo šaknyno ploto. Mažinimo atveju - būtinas EAC arba ISA* arboristo vertinimas.
- C. Projektuojant dangas lajos projekcijos plote, dangų atitraukimas skaičiuojamas nuo kamieno kaklelio.

REIKALAVIMAI SAUGOMAM ŠAKNŲ PLOTUI:

1. Saugomo šaknų ploto koregavimas galimas tik su EAC arba ISA* sertifikuoto arboristo priežiūra, kiekviena situacija vertinama individualiai.
2. Statinių ir pastatų projektavimas ir statybos darbai judinant gruntą galimi tik pagal arboristo rekomendacijas, naudojant patvirtintas, medžio gerovę išsaugančias technologijas.
3. Saugomame šaknų plote draudžiama kelti ar žeminti esamo grunto lygį daugiau nei 5 cm.
4. Kasimo darbai vykdomi tik su kvalifikuoto arboristo priežiūra, rankiniu būdu ar naudojant oro kastuvą.
5. Saugomame šaknų plote draudžiama sandėliuoti statybines medžiagas ir gruntą, įvažiuoti mechanizuotomis transporto priemonėmis ar jas ten statyti.
6. Saugomas šaknų plotas aptveriamas apsaugine, ne žemesne kaip 2 m. aukščio tvora su įspėjamaisiais ženklais. Tvora privalo likti visų darbų metu, net jei dalis darbų patenka į šią zoną.

* EAC - Europos arboristikos tarybos (European Arboricultural Council (EAC)) sertifikatas – European Tree Worker (ETW), ISA - Tarptautinės arboristikos draugijos sertifikatas (International Society of Arboriculture (ISA))

Pastaba 1: Jei medžių šalinimas yra numatytas DP, pažymimas šių medžių šaknų saugojimo plotas plane bei kamieno kaklelio diametras.

Pastaba 2: Rengiant topo nuotrauką, atliekama medžių taksacija su tikslia medžio kamieno ašies vieta.

Pastaba 3: Numatant medžių (išskyrus invazines rūšis) kirtimą, taikomas adekvatus kompensavimas naujais želdiniais - kertamo medžio diametras kompensuojamas tokia pat sodinamų medžių diametrų suma, papildomai numatoma galimybė kompensuoti krūmų masyvais, kur 1 cm medžio kamieno diametro yra tolygus 2 m² krūmų masyvo plotui (jei sodinami 60-80 cm sodinukai, 2-4 vnt/m² tankiu, priklausomai nuo augalo rūšies ir situacijos).

Pastaba 4: Saugomo gamtos objekto statusą turinčiam medžiui, šaknų apsaugos ploto spindulys (r) apskaičiuojamas kamieno \varnothing dauginant iš 15.

Pastaba 5: Projekte esami medžiai vaizduojami su lajomis ir šaknyno projekcijomis.

ŽELDINIŲ INVENTORIZACIJOS LENTELĖS PAVYZDYS

Nr. plane	Inventorizacijos data	Medžio unikalus Nr.	Medžio rūšis lietuviškai	Medžio rūšis lotyniškai	Kamieno diametras(cm) 1.30 m aukštyje	Medžio aukštis (m)	Medžio būklės indeksas 1, 2, 3, 4, 5	Abiotiniai/biotiniai veiksmi	Pastabos	Siūlomoms/būtinoms arboristinėms/tvarkymo priemonėms
8	2023-12-10	1111	Paprastasis klevas	<i>Acer platanoides</i>	32	40	3	Pažeista laja		Formuojamasis genėjimas

DETALŪS METADUOMENYS

Dokumento sudarytojas (-ai)	Vilniaus miesto savivaldybė 188710061, Konstitucijos pr. 3, LT-09601, Vilnius
Dokumento pavadinimas (antraštė)	DĖL PP RENGIMO UŽDUOTIES ADRESU ŠVITRIGAILOS G. 31, VILNIUJE
Dokumento registracijos data ir numeris	–
Dokumento gavimo data ir dokumento gavimo registracijos numeris	–
Dokumento specifikacijos identifikavimo žymuo	ADOC-V1.0
Parašo paskirtis	Pasirašymas
Parašą sukūrusio asmens vardas, pavardė ir pareigos	Laura Kairienė, Vyriausiojo architekto biuro vyriausioji miesto architektė (vyriausioji patarėja), Vyriausiojo architekto biuras
Sertifikatas išduotas	LAURA KAIRIENĖ LT
Parašo sukūrimo data ir laikas	2024-05-13 09:16:48 (GMT+03:00)
Parašo formatas	XAdES-T
Laiko žymoje nurodytas laikas	2024-05-13 09:17:01 (GMT+03:00)
Informacija apie sertifikavimo paslaugų teikėją	EID-SK 2016, AS Sertifitseerimiskeskus EE
Sertifikato galiojimo laikas	2023-12-18 12:43:57 – 2026-12-18 12:43:57
Informacija apie būdus, naudotus metaduomenų vientisumui užtikrinti	–
Pagrindinio dokumento priedų skaičius	1
Pagrindinio dokumento priedamų dokumentų skaičius	–
Priedamo dokumento sudarytojas (-ai)	–
Priedamo dokumento pavadinimas (antraštė)	–
Priedamo dokumento registracijos data ir numeris	–
Programinės įrangos, kuria naudojantis sudarytas elektroninis dokumentas, pavadinimas	Dokumentų valdymo sistema „Avilys“, versija 3.5.74.2
Informacija apie elektroninio dokumento ir elektroninio (-ių) parašo (-ų) tikrinimą (tikrinimo data)	Metaduomuo „Registravimo data“ turi būti nurodytas Metaduomuo „Dokumento registracijos Nr.“ turi būti nurodytas Visi dokumente esantys elektroniniai parašai galioja (2024-05-13 11:30:59)
Paieškos nuoroda	–
Papildomi metaduomenys	Nuorašą suformavo 2024-05-13 11:31:00 Dokumentų valdymo sistema „Avilys“

TEISĖS AKTŲ, KURIAIS VADOVAUJANTIS PARENGTAS PROJEKTAS, SĄRAŠAS

1. Įstatymai:

Lietuvos Respublikos statybos įstatymas;

Lietuvos Respublikos teritorijų planavimo įstatymas.

2. Statybos techniniai reglamentai:

STR 1.01.02:2016 „Normatyviniai statybos techniniai dokumentai“;

STR 1.04.04:2017 „Statinio projektavimas, projekto ekspertizė“;

STR 1.01.01:2005 „Kultūros paveldo statinio tvarkomųjų statybos darbų reglamentai“;

STR 1.05.01:2017 „Statybą leidžiantys dokumentai. Statybos užbaigimas. Statybos sustabdymas. Savavališkos statybos padarinių šalinimas. Statybos pagal neteisėtai išduotą statybą leidžiantį dokumentą padarinių šalinimas“;

STR 1.06.01:2016 „Statybos darbai. Statinio statybos priežiūra“;

STR 1.01.08:2002 „Statinio statybos rūšys“;

STR 1.01.03:2017 „Statinių klasifikavimas“;

STR 1.07.03:2017 „Statinių techninės ir naudojimo priežiūros tvarka. Naujų nekilnojamojo turto kadastro objektų formavimo tvarka“;

STR 1.12.06:2002 „Statinio naudojimo paskirtis ir gyvavimo trukmė“;

STR 2.02.02:2004 „Visuomeninės paskirties statiniai“;

STR 2.02.07:2012 „Sandėliavimo, gamybos ir pramonės statiniai. Pagrindiniai reikalavimai“;

STR 2.05.03:2003 „Statybinių konstrukcijų projektavimo pagrindai“;

STR 2.05.04:2003 „Poveikiai ir apkrovos“;

STR 2.01.01(1):2005 „Esminis statinio reikalavimas. Mechaninis atsparumas ir pastovumas“;

STR 2.01.01(2):1999 „Esminiai statinio reikalavimai. Gaisrinė sauga“;

STR 2.01.01(3):1999 „Esminiai statinio reikalavimai. Higiena, sveikata, aplinkos apsauga“;

STR 2.01.01(4):2008 „Esminis statinio reikalavimas. Naudojimo sauga“;

STR 2.01.01(5):2008 „Esminis statinio reikalavimas. Apsauga nuo triukšmo“;

STR 2.01.01(6):2008 „Esminis statinio reikalavimas. Energijos taupymas ir šilumos išsaugojimas“;

STR 2.01.02:2016 „Pastatų energinio naudingumo projektavimas ir sertifikavimas“;

STR 2.07.01:2003 „Vandentiekis ir nuotekų šalintuvai. Pastato inžinerinės sistemos. Lauko inžineriniai tinklai“;

STR 2.09.02:2005 „Šildymas, vėdinimas ir oro kondicionavimas“;

STR 2.01.05:2003 „Civilinė sauga. Žmonių sanitarinio švarinimo punktų projektavimo reikalavimai“;

STR 2.01.06:2003 „Statinių žaibosauga. Aktyvioji apsauga nuo žaibo“;

STR 2.05.02:2008 „Statinių konstrukcijos. Stogai“;

STR 2.05.05:2005 „Betoninių ir gelžbetoninių konstrukcijų projektavimas“;

STR 2.05.06:2005 „Aliumininių konstrukcijų projektavimas“;

STR 2.05.07:2005 „Medinių konstrukcijų projektavimas“;

STR 2.05.08:2005 „Plieninių konstrukcijų projektavimas. Pagrindinės nuostatos“;

STR 2.05.09:2005 „Mūrinių konstrukcijų projektavimas“;

STR 2.05.13:2004 „Statinių konstrukcijos. Grindys“;

STR 2.05.20:2006 „Langai ir išorinės įėjimo durys“;

3. Higienos normos:

HN 42:2009 „Gyvenamųjų ir visuomeninių pastatų patalpų mikroklimatas“;

HN 33:2011 „Akustinis triukšmas. Triukšmo ribiniai dydžiai gyvenamuosiuose ir visuomeninės paskirties pastatuose bei jų aplinkoje“.

AIŠKINAMASIS RAŠTAS

Esama būklė

Nagrinėjamas gamybinio pastato, unikalus Nr. 1097-0031-7049, gamybinių patalpų Nr. 103 ir administracinių patalpų Nr. 104 adresu Švitrigailos g. 31, Vilniuje, nuosavybės teise priklauso UAB SMIGĖ. Pastatas yra suformuotame žemės sklype, kad nr. 0101/0055:139, adresu Vytenio g. 50, Vilniuje.

Statybos rūšis – vadovaujantis STR 1.01.08:2002 “Statinio statybos rūšys“ –sujungimas, paskirties keitimas, paprastas remontas.

Pastato paskirtis – gamybinio pastato, unikalus Nr. 1097-0031-7049, pagrindinė naudojimo paskirtis – gamybos, pramonės.

Statinių kategorija – ypatingas.

Gamybinis pastatas yra dviejų aukštų. Kartu su kitais teritorijoje esančiais pastatais jis formuoja statinių kompoziciją. Privažiavimas prie pastato yra iš Švitrigailos ir Panerių gatvių. Aplink vyrauja gamybos, sandėliavimo, komercinės paskirties statiniai.

Projekto tikslas – Gamybinio pastato, Švitrigailos g. 31, Vilniuje, gamybinių patalpų Nr. 103 paskirties keitimo į administracinę ir prijungimo prie administracinių patalpų Nr. 104, atliekant paprastąjį remontą. Darbai atliekami vadovaujantis LR teisės aktų reikalavimais ir užsakovo užduotimi.

Projekto sprendiniai užtikrina esminius statinio gaisrinės saugos, higienos, sveikatos, naudojimo saugos ir kitus reikalavimus.

Projekto detalumus atitinka STR 1.04.04:2017 „Statinio projektavimas, projekto ekspertizė“ reikalavimus.

BENDRIEJI STATINIŲ RODIKLIAI

Pavadinimas	Mato vienetasis	Kiekis	Pastabos
SKLYPAS			
sklypo plotas	m ²	3.9560	
sklypo už Pastato bendrasis plotas.*statymo intensyvumas	%	esama	
sklypo užstatymo tankis	%	esama	
PASTATAS (un. Nr. 1097-0031-7059)			
Pastato bendrasis plotas.*	m ²	2153.96	
Pastato pagrindinis plotas. *	m ²	1957.29	
Pastato tūris.*	m ³	17361	
Aukštų skaičius.*	vnt	2	
Pastato aukštis. *	m	esamas	
GAMYBINĖS PATALPOS Nr. 103			
Un. Nr. 4400-6286-0924:2407			
Patalpų bendrasis plotas.*	m ²	131.66 (su b.n.p. 16.77)	274.95 (su b.n.p. 16.77)
Esama paskirtis – gamybos Būsima paskirtis - administracinė			
ADMINISTRACINĖS PATALPOS Nr. 104			

Un. Nr. 1097-0031-7059:0008		
Patalpų bendrasis plotas.*	m ²	141.11
Esama paskirtis - administracinė		

8. * Žvaigždute pažymėti rodikliai apskaičiuojami vadovaujantis Nekilnojamojo turto kadastrinių matavimų ir kadastro duomenų surinkimo taisyklėmis, kurias tvirtina Lietuvos Respublikos žemės ūkio ministras. Baigus statybą ir atlikus kadastrinius matavimus šie rodikliai gali turėti neesminių nukrypimų [5.39].

Statytojas UAB SMIGĖ

Statinio projekto vadovas A. Kondratas kvalif. Atestato A 1867

Projekto įvertinimas paveldosauginiu požiūriu

Projektas parengtas vadovaujantis Paveldo tvarkybos reglamentu ir galiojančių STR reikalavimais.

Sklypas Vytenio g. 50, Vilniuje, yra Vilniaus miesto istorinės dalies, vad Naujamiesčiu (unikalus vertybės kodas 33653), vietovėje. Gamybinis pastatas un. Nr. 1097-0031-7049 nėra registruotas KPD registre.

Paskirties keitimo parengto projekto sprendiniai neturės neigiamos įtakos ir parengti vadovaujantis:

1. Kultūros vertybių registro duomenimis;
2. Paveldo tvarkybos reglamentų (PTR) ir Statybos techninių reglamentų (STR) reikalavimais.

Esama situacija



Projekto sprendiniai atitinka pagal galiojantį bendrąjį planą (reg. Nr. T00086338):

Reglamentai	Bendrasis planas (reg. Nr. T00086338):	Projekto sprendiniai
Funkcinės zonos tipas	Miesto dalies (rajonų) centro zona	esama
Pagrindinė žemės naudojimo paskirtis	KT	esama
Žemės naudojimo būdas	G2;K;V;R;B;I2;E	esama
Statinių aukštų skaičius	6	Esamas
didžiausias leistinas užstatymo intensyvumas	3	esamas

didžiausias leistinas sklypo užstatymo tankis (proc.)	80	Esamas
---	----	--------

Projektiniai sprendiniai

Šiuo projektu Gamybinio pastato, Švitrigailos g. 31, Vilniuje, gamybinių patalpų Nr. 103 paskirties keitimas į administracinę bei prijungiant prie administracinių patalpų Nr. 104, atliekant paprastąjį remontą:

Paprastuoju remontu tarp turtinių vienetų griaunamos g/k pertvaros bei pertvarkomas esamas tualetas, kad pritaikyti ŽN žmonėms.

Patalpų paskirties balansas nesikeičia po paskirties keitimo:

Paskirtis	Plotas prieš pakeitimus	Plotas po pakeitimų
Gamybos	1647.46	1515.80
Administracinė	141.11	274.95
Prekybos	360.49	360.49

Projektiniai sprendiniai neįtakoja esamo užstatymo. Patalpų eksplikacijos ir plotai nurodyti brėžiniuose. Pastato aukštingumas, plotas, užstatymas, išorės matmenys nesikeičia. Sklypo sutvarkymas esamas. Sklypo užstatymo tankis ir tipas, statinių išdėstymas, aukštis ir statybos linija – esami. Želdynų plotas, apželdinta žemės sklypo dalis – esami. Pastate esančių patalpų eksplikacijos ir plotai nurodyti brėžinyje.

Patalpų atitvarinės konstrukcijos užtikrina norminę garso izoliaciją ir apsaugo patalpų naudotojus nuo išorės triukšmo. Esamų atitvarinių konstrukcijų ir langų šilumos perdavimo koeficientai atitinka normatyvinių dokumentų reikalavimus.

Žemės darbai, susiję su reljefo keitimu nenumatomi. Priėjimo bei privažiavimo prie pastato vietos nekeičiamos.

Inžinerinis aprūpinimas. Esama situacija.

Inžinerinis aprūpinimas esamas. Teritorijoje yra paklotos šios inžinerinės komunikacijos: vandentiekio, nuotekynės tinklai, elektros tinklai, ryšių tinklai, šilumos ir karšto vandens tiekimo tinklai. Patalpose taip pat yra visi aukščiau išvardinti tinklai.

Automobilių stovėjimo vietos

Vadovaujantis STR 2.06.04:2014 „Gatvės ir vietinės reikšmės keliai. Bendrieji reikalavimai“ 30 lentelė Automobilių stovėjimo vietų minimalus skaičius:

Eil. Nr.	Pastatų	Minimalus automobilių stovėjimo vietų skaičius
4.	Administracinės paskirties pastatai	1 vieta 25 m ² pagrindinio ploto

Automobilių stovėjimo vietos yra esamos žemės sklype prie pastato pagal žemės nuomos sutartį Nr. N01/2003-27464.

Vadovaujantis Vilniaus miesto savivaldybės teritorijos suskirstymo į zonas pagal nustatytus automobilių stovėjimo vietų skaičiaus koeficientus schema, teritorija patenka į 2 zoną, kurios koeficientas 0.5.

Pagal STR 2.06.04:2014 30 lentelę Administracinių patalpų automobilių stovėjimo vietos poreikis yra:

T.V.	Pavadinimas	pagrindinio ploto	Automobilių stovėjimo vietų, vnt	Parkavimo zonos koef.	Galutinis stovėjimo vietų skaičius, vnt
I t.v.	Administracinės paskirties patalpa Nr. 103	196.70	7.87	0.5	4

Žmonių su negalia (neįgaliųjų) specifinių poreikių tenkinimo sprendiniai

Administracinės paskirties patalpose būtina užtikrinti galimybę ŽN laisvai patekti į jas. Esamas įėjimas yra pirmame aukšte, patekimas per esamus durys, kurių plotis ne žemesnis kaip 850 mm. Kliūčių jokių nėra. Patalpa turi būti įrengta taip, kad paprastojo remonto darbais jas būtų galima pritaikyti riboto judumo žmonėms. Visi patalpos ir sklypo elementai privalo atitikti STR 2.3.01:2019 "Statinių prieinamumas" bei teisės aktus pagal jo nuorodas.

Numatoma pastato apsauga nuo vandalizmo.

Prevencinės civilinės saugos, apsaugos nuo vandalizmo priemonės. Siekiant išvengti kritimo paslydus, dangoms naudojamos neslidžios medžiagos. Kad būtų išvengta kritimo užkliuvus ar apvirtus, pastate nėra lygio kritimo, slidumo pasikeitimo ar žemų kliūčių. Pastate evakavimo keliai išėjimų link ir patys išėjimai visada privalo būti laisvi. Iš patalpų žmonių evakuacija vykdoma tiesiai į lauką.

Atitvarų šilumos perdavimo koeficientai, pastato (patalpos) šilumos nuostolių suma, energetinio naudingumo klasė. Patalpų atitvarinių konstrukcijų, langų bei lauko durų šilumos perdavimo koeficientai atitinka STR. 2.05.01:2005 „Pastatų atitvarų šiluminė technika“ keliamus reikalavimus.

Pastato elementų šilumos laidumo koeficientai – esamas.

Higiena, sveikata, aplinkos apsauga

Gamybinis pastatas nepatenka į apsaugos ir sanitarines apsaugos zonas, radiotechninių objektų skleidžiamos elektromagnetinės spinduliuotės ir triukšmo sukuriamas sanitarines apsaugos ir ribinio užstatymo zonas. Teritorija ramioje vietoje ir tvarkinga, tad triukšmas neviršys nustatytų triukšmo ribinių dydžių.

Statyns suprojektuotas taip, kad nekeltų grėsmės statinyje ar prie jo būnantiems žmonėms dėl šių priežasčių:

- Kenksmingų dujų išsiskyrimo;
- Pavojingų dalelių ar dujų buvimo ore;
- Vandens ar dirvožemio taršos ir gyvųjų organizmų nuodijimo;
- Netinkamo nuotekų, dūmų, kietųjų ar skystųjų atliekų pašalinimo;
- Drėgmės statinio dalyse ir jo dalių vidaus paviršiuose.

Statinyje sudaromos normalios darbo sąlygos – užtikrinamas optimalus temperatūris ir drėgmės režimas, geriamos kokybės vandens tiekimas, nuotekų šalinimas, patalpų šildymas, vėdinimas, natūralus ir dirbtinis apšvietimas.

Higienos reikalavimai gyvenamosios paskirties pastato vidaus patalpoms

Vėdinimas yra esamas – natūralus (pro langus). Patalpose oro slėgis pasiskirsta taip, kad normaliomis pastato naudojimo sąlygomis oras tekėtų iš švaresnių vietų į labiau užterštas.

Mikroklimatas

Mikroklimatas - gyvenamųjų ir viešojo naudojimo pastatų patalpų oro temperatūros, santykinės oro drėgmės, oro judėjimo greičio, atitvarų paviršių temperatūros ir šiluminio spinduliavimo derinys. Patalpų mikroklimatas atitinka Lietuvos higienos normos HN 42:2009 „Gyvenamųjų ir visuomeninių pastatų patalpų mikroklimatas“ reikalavimams nurodytiems žemiau spausdinamoje lentelėje Nr. 1.

Eil. Nr.	Mikroklimato parametrai	Ribinės vertės	
		Saltuoju metų periodu	Siltuoju metų periodu
1.	Oro temperatūra, °C	18-22	18-28
2.	Temperatūrų skirtumas 0,1 m ir 1,1 m aukštyje nuo grindų, ne daugiau kaip °C	3	3
3.	Santykinė oro drėgmė, proc.	35-60	35-85
4.	Oro judėjimo greitis, m/s	0,05 – 0,15	0,15 – 0,25

Vandentiekis, nuotekos, patalpų šildymas

Patalpoms eksploatuoti numatomi esami vandentiekio, nuotekų, elektros, įvadai, ir įrenginiai, natūrali ventiliacija.

Siekiant užtikrinti esamo geriamo vandens saugų vartojimą bute legioneliozių prevencijai, buto karšto vandens temperatūra vartotojų čiaupuose turi būti ne žemesnė kaip 50 °C (išmatavus temperatūrą po 1 min., kai buvo atsuktas čiaupas ir paleistas vanduo), sudarant technines prielaidas vandens tiekimo sistemoje vandens šildytuve karšto vandens temperatūrą padidinti, kad vartotojų čiaupuose ji būtų ne žemesnė kaip 65 °C.

Apšvietimas

Patalpų insoliacija – be pakeitimų: natūralus ir dirbtinis.

Apsauga nuo triukšmo

Patalpose triukšmo ribiniai dydžiai atitinka HN 33:2011 „Akustinis triukšmas“. Triukšmo ribiniai dydžiai gyvenamuosiuose ir visuomeninės paskirties pastatuose bei jų aplinkoje“.

Patalpų atitvarinės konstrukcijos užtikrina norminę garso izoliaciją ir apsaugo gyvenatojus nuo išorės triukšmo.

Patalpų viduje triukšmo ir vibracijos šaltinių nebus.

Gaisro sauga.

Statinys suprojektuotas taip, kad kilus gaisrui:

- Statinio laikančios konstrukcijos tam tikrą laiką išlaiko apkrovas;
- Ribojamas ugnies bei dūmų plitimas;
- Ribojamas gaisro plitimas į gretimus statinius;
- Žmonės gali saugiai išeiti iš statinio galima juos gelbėti kitomis priemonėmis;
- Pradeda veikti gaisrinės saugos, gaisro aptikimo bei įspėjimo apie gaisrą ir evakuacijos valdymo sistema, gesinimo sistemos;
- Ugniagesiai gelbėtojai gali saugiai dirbti.

Prie pastato yra numatytas tinkamas privažiavimas gaisrinei technikai iš Švitrigailos ir Pramonės gatvių. Kieto privažiavimo danga – asfaltas.

Pastato gaisro apkrovos kategorija ir jam statyti panaudotų konstrukcijų atsparumas ugniai, lieka esamas.

Dūmų šalinimas

Patalpose yra natūralus priešdūminis vėdinimas per esamus langus bei rankiniu būdu varstomus langus dūmams pašalinti, vadovaujantis STR 2.09.02:2005 „Šildymas, vėdinimas ir oro kondicionavimas“ reikalavimais.

Statinio naudojimo sauga.

Patalpos suprojektuotos taip, kad būtų išvengta nelaimingų atsitikimų (dėl paslydimo, kritimo, sniego nuošliaužų, varveklių kritimo, susidūrimo, nudegimo, nutrenkimo ar susižalojimo elektros srove, sprogo) rizikos.

Energijos taupymas ir šilumos išsaugojimas.

Atitvarinių konstrukcijų ir langų šilumos perdavimo koeficientai atitinka normatyvinių dokumentų reikalavimus.

Turto ir žmonių apsaugai numatoma:

- Langai su stiklo paketais ir su įstiklinimu iš vidinės rėmo pusės;
- Išorės durys – sustiprintos konstrukcijos;
- Patikimi užraktai;
- Efektyvi natūrali patalpų ventiliacija.

Bendroji techninė specifikacija ir nurodymai

Bendroji dalis

Techninių specifikacijų reikalavimai vykdomi kartu su projekte pateiktomis schemomis, aiškinamojo rašto sprendiniais ir brėžiniais.

Jei projekto realizacijos metu numatomi pakeitimai, rangovas privalo informuoti užsakovą ir suderinti sprendimus.

Visus statybos ir apdailos darbus rangovas privalo pradėti tik parengus darbų vykdymo projektą, vadovaujantis projekte pateiktais bendrais statybos paruošimo ir organizavimo sprendiniais, techninėmis specifikacijomis, brėžiniais.

Parengto projekto sudėtis atitinka STR 1.04.04:2017 „Statinio projektavimas, projekto ekspertizė“ reikalavimus.

Įstatymai ir reikalavimai

Užsakovas, Inžinierius, Rangovas, Subrangovai ir kiti statybos proceso dalyviai privalo vadovautis Lietuvos Respublikos įstatymais.

Visos konstrukcijos, gaminiai ir medžiagos turi atitikti Lietuvos Respublikos ir Europos Sąjungos normų reikalavimus. Taip pat turi būti laikomasi Užsakovo reikalavimų.

Rangovas yra atsakingas už visų leidimų iš valdžios įstaigų ir kitų institucijų gavimą.

Visos konstrukcijos ir įranga turi būti sertifikuoti arba pripažinti tinkamais naudoti Lietuvoje nustatyta tvarka ir turėti atitikties įvertinimo dokumentą.

Rangovas privalo palaikyti ryšį su Lietuvos Respublikos kontroliuojančiomis institucijomis, užtikrinti jų patikrinimus savo sąskaita bei ištaisyti trūkumus, kuriuos jie atras šių patikrinimų metu.

Rangovas turi vykdyti visus Lietuvos Respublikos normatyvinius reikalavimus ir taisykles, išleistas bet kurios valdžios įstaigos, kurios jurisdikcijoje yra statybos aikštelė.

Atsakingi darbai ir konstrukcijos, nurodyti techninėse specifikacijose, turi būti priimti techninės priežiūros inžinieriaus tai įforminant aktu, o baigtas statinys turi būti priimtas naudoti Lietuvos Respublikoje nustatyta tvarka. Subrangovai, jei Rangovas naudojasi Subrangovų paslaugomis, prieš pradėdamas konkretų darbą reikia gauti Užsakovo sutikimą. Rangovas pasirenkamus Subrangovus turi aptarti su Užsakovu ir gauti jo pritarimą.

Dokumentų eilės tvarka

Jei tarp brėžinių ir specifikacijų iškyla kokių nors skirtumų, svarbesne laikoma specifikacija. Tačiau Rangovas turi atkreipti Užsakovo dėmesį į visus didesnius neatitikimus.

Jei kokių pakeitimų atsiranda nuostatuose, teisiniuose dokumentuose, standartuose ir t.t., svarbesniais laikomi specifikacijos ir brėžiniai. Tačiau Rangovas turi informuoti Užsakovą apie visus tokius neatitikimus prieš nusprendamas imtis konkrečių veiksmų, ypač teisinių dokumentų, nuostatų ar standartų atžvilgiu.

Techninio projekto (TP) keitimas

Rangovas neturi teisės pats nukrypti nuo brėžinių ar specifikacijų, arba bendrai su priežiūros darbus vykdančiu Inžinieriumi ar projektuotoju daryti techninio projekto pakeitimus, atlikti papildomus darbus ar keisti statybines medžiagas. Tokį leidimą gali išduoti tik Užsakovo įgaliotas asmuo arba pats Užsakovas. Apie visus pakeitimus ir papildomus darbus reikia informuoti susirinkimo darbo objekte metu, dar nepradėjus tokių pakeitimų.

Rangovo atliekami brėžiniai ir dokumentai

Brėžiniai ir kita dokumentacija turi būti ruošiami lietuvių kalba.

Baigus darbus ir pridudant statybą Rangovas turi parengti ir pateikti Užsakovui statybos atliktų darbų dokumentaciją su visais įneštais pakeitimais, papildymais, išmatavimais, debitais ir kt. patikslinimais natūroje.

Vadovaujantis STR 1.04.04:2017 „Statinio projektavimas, projekto ekspertizė“ 8 priedo 5.3.26 p. ir Statybos techninio reglamento STR 1.05.01:2017 „Statybą leidžiantys dokumentai. Statybos užbaigimas. Statybos sustabdymas. Savavališkos statybos padarinių šalinimas. Statybos pagal neteisėtai išduotą statybą leidžiantį dokumentą padarinių šalinimas“ 10 priedo 10 punkto reikalavimais, statybos užbaigimo metu privaloma atlikti: akustinio triukšmo, geriamo vandens, dirbtinės apšvietos tyrimus, pastato energetinio naudingumo sertifikavimas.

Apdailos darbų TS bendroji dalis

Visos statybos metu naudojamos medžiagos privalo būti sertifikuotos LR ir turėti atitikties deklaracijas.

Visus statybos ir apdailos darbus rangovas privalo pradėti tik parengus darbų vykdymo projektą, vadovaujantis projekte pateiktais bendrais statybos paruošimo ir organizavimo sprendiniais, techninėmis specifikacijomis, brėžiniais.

Apdailos darbai turi būti atliekami esant teigiamai (>10°C) aplinkos temperatūrai, kai oro drėgnumas nedidesnis kaip 60 %.

Apdailos darbai pradunami, kai visiškai baigti statybos-montavimo ir specialieji darbai, įstatyti durų ir langų blokai, užtaisytos sandūros, sumontuotos palangės, užtaisytos laikinos angos pertvarose ir perdangose, sumontuota ir išbandyta centrinio šildymo sistema, vandentiekis, kanalizacija, išvedžiota elektros apšvietimo ir ryšių instaliacija, išvalytos patalpos.

Statybinės atliekos susidaranti vykdamas statybos darbus privalo būti rūšiuojamos, pakraunamos darbų eigoje į autotransportą ir išvežamos į statybinių atliekų perdirbimo vietą. Iki statybos darbų pradžios būtina sudaryti sutartį su statybinės atliekas utilizuojančia įmone, kuri turi atitinkamą sertifikatą. Būtina vengti šiukšlių ir nuolaužų sandėliavimo remontuojamose patalpose.

Vykdamas statybos (montavimo) darbus, nuokrypiai nuo projektinių dydžių neturi viršyti statybos norminiuose dokumentuose nurodytų dydžių.

Vadovaujantis STR 1.09.05:2002 „Statinio statybos techninė priežiūra“ reikalavimais, paprastojo remonto projekto sprendinių vykdymui statybos techninė priežiūra yra privaloma.

Vadovaujantis STR 1.04.04:2017 „Statinio projektavimas, projekto ekspertizė“ 8 priedo 5.3.26 p. ir Statybos techninio reglamento STR 1.05.01:2017 „Statybą leidžiantys dokumentai. Statybos užbaigimas. Statybos sustabdymas. Savavališkos statybos padarinių šalinimas. Statybos pagal neteisėtai išduotą statybą leidžiantį dokumentą padarinių šalinimas“ 10 priedo 10 punkto reikalavimais, statybos užbaigimo metu privaloma atlikti: akustinio triukšmo, geriamo vandens, dirbtinės apšvietos tyrimus, pastato energetinio naudingumo sertifikavimas.

Gamybinio pastato, Švitrigailos g. 31, Vilniuje, gamybinių patalpų Nr. 103 paskirties keitimo į administracinę ir prijungimo prie administracinių patalpų Nr. 104, atliekant paprastąjį remontą, projekto sprendiniai atitinka užsakovo (statytojo) projektavimo užduoties nurodymus, LR galiojančius įstatymus, statybos techninius reglamentus, higieninių normų, aplinkos apsaugos ir kt. normatyvinių dokumentų reikalavimus.

Projekto vadovas
Adomas Kondratas
Atestato Nr. A 1867

Projektui parengti naudotos licencijuotos projektavimo programinės įrangos sąrašas

CAD „Matininkas 6“

Microsoft Office Word 2007

PIRMAS AUKŠTAS

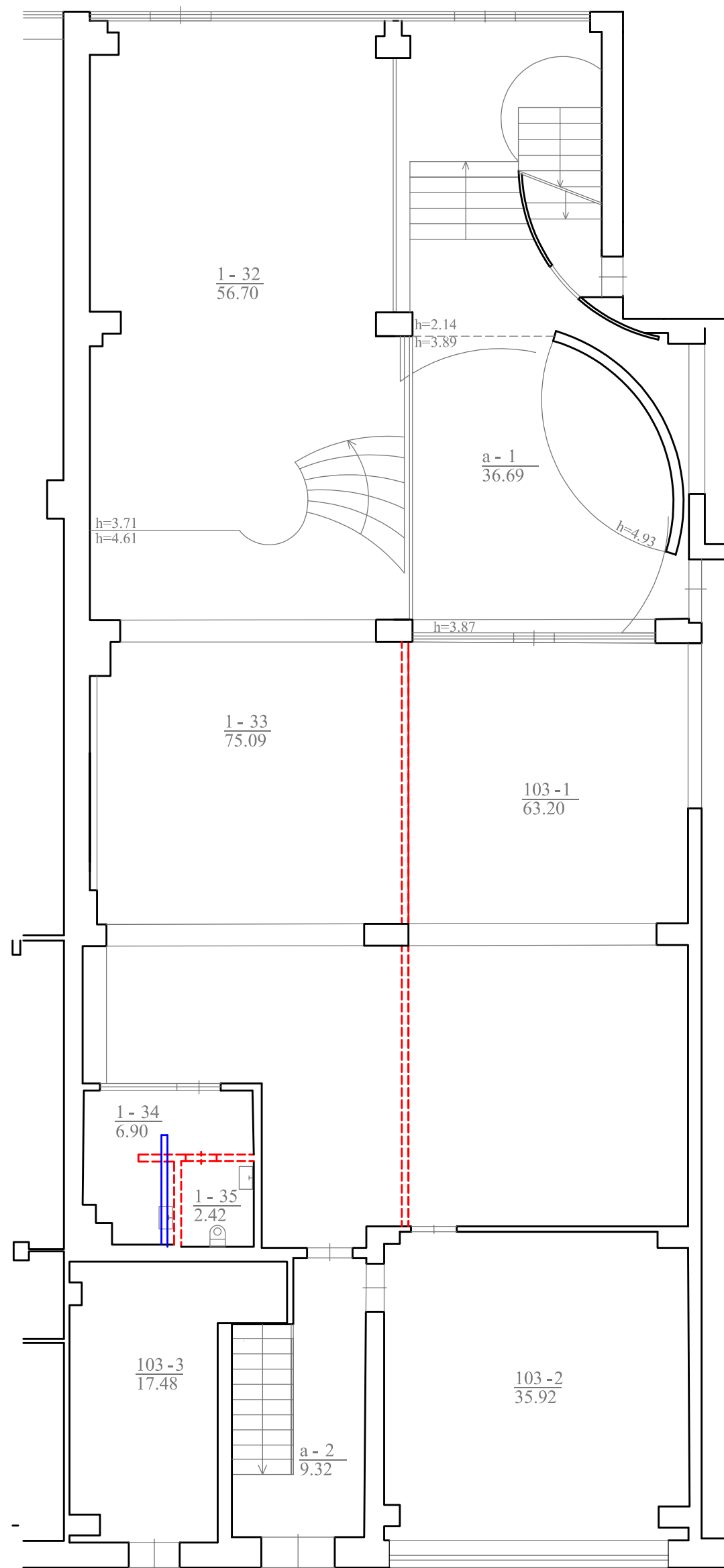

ANTRSOLE

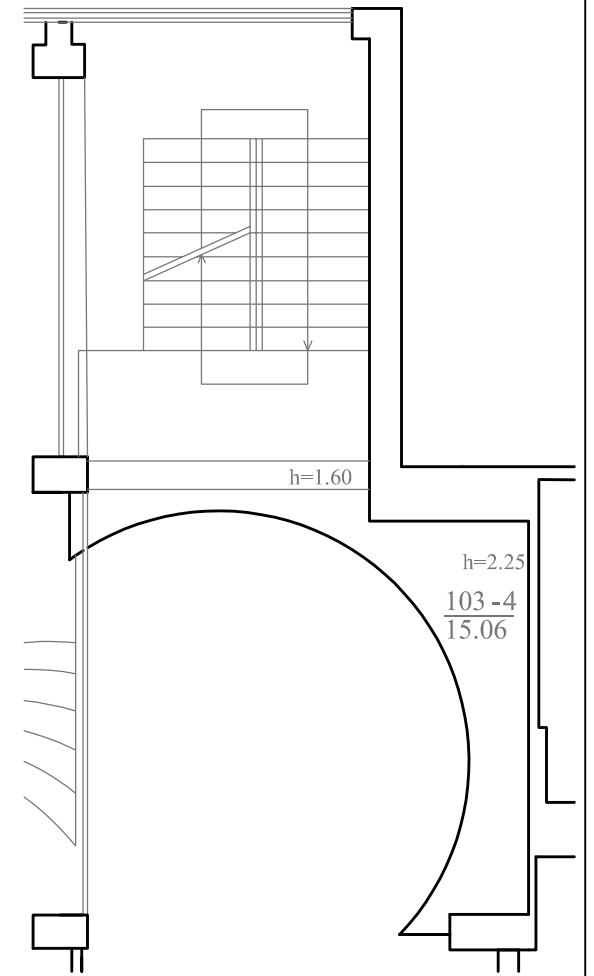

Ardomos esamos pertvaros

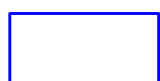

Naujos pertvaros

Atestato Nr.	UAB "KM Centras" Laisvės pr. 60-419, Vilnius; Tel. 860419959; info@kmcentras.lt			Gamybinio pastato, Švitrigailos g. 31, Vilniuje, gamybinių patalpų Nr. 103 paskirties keitimo į administracinę ir prijungimo prie administracinių patalpų Nr. 104, atliekant paprastąjį remontą, projektas		
A 1867	PV	A.Kondratas		STATYBOS PLANAS		
BK Nr. 020902	Statybos inž.	D. Bulava				
PP	UAB SMIGĖ			PKRP-05-04-2024	Lapas	Lapų
					1	3

PIRMAS AUKŠTAS

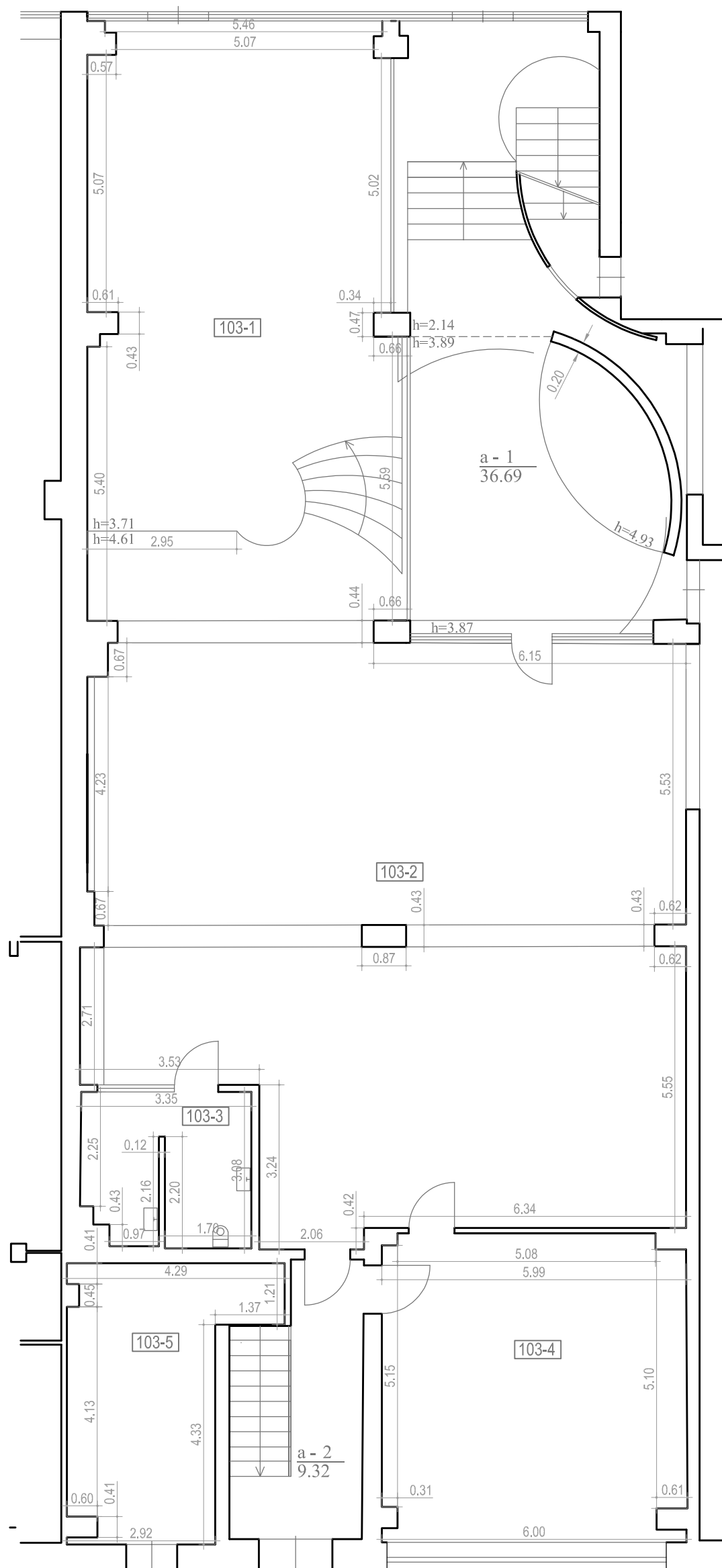

ANTRSOLE

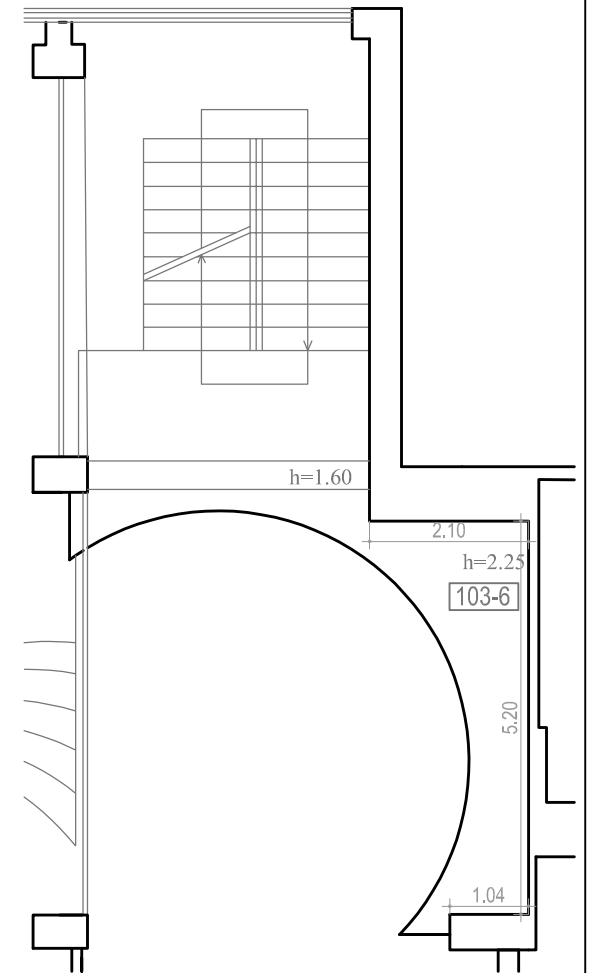

EKSPLIKACIJA:

Administracinės patalpos Nr. 103:	kv.m
103-1. Kabinetas	56.70
103-2. Administracinė patalpa	140.11
103-3. Tualetas	9.68
103-4. Dirbtuvės	35.92
103-5. Dirbtuvės	17.48
103-6. Antresolė	15.06
Bendras plotas:	274.95

Bendro naudojimo patalpos:

a-1. Koridorius (33/ 100)	12.11
a-2. Koridorius (1/ 2)	4.66
Iš viso:	16.77

Atestato Nr.	UAB "KM Centras" Laisvės pr. 60-419, Vilnius; Tel. 860419959; info@kmcentras.lt			Gamybinio pastato, Švitrigailos g. 31, Vilniuje, gamybinių patalpų Nr. 103 paskirties keitimo į administracinę ir prijungimo prie administracinių patalpų Nr. 104, atliekant paprastąjį remontą, projektas		
	A 1867	PV	A.Kondratas	ADMINISTRACINIŲ PATALPŲ PLANAS		
BK Nr. 020902	Statybos inž.	D. Bulava				
PP	UAB SMIGĖ			PKRP-05-04-2024	Lapas	Lapų
					2	3

ESAMA SITUACIJA

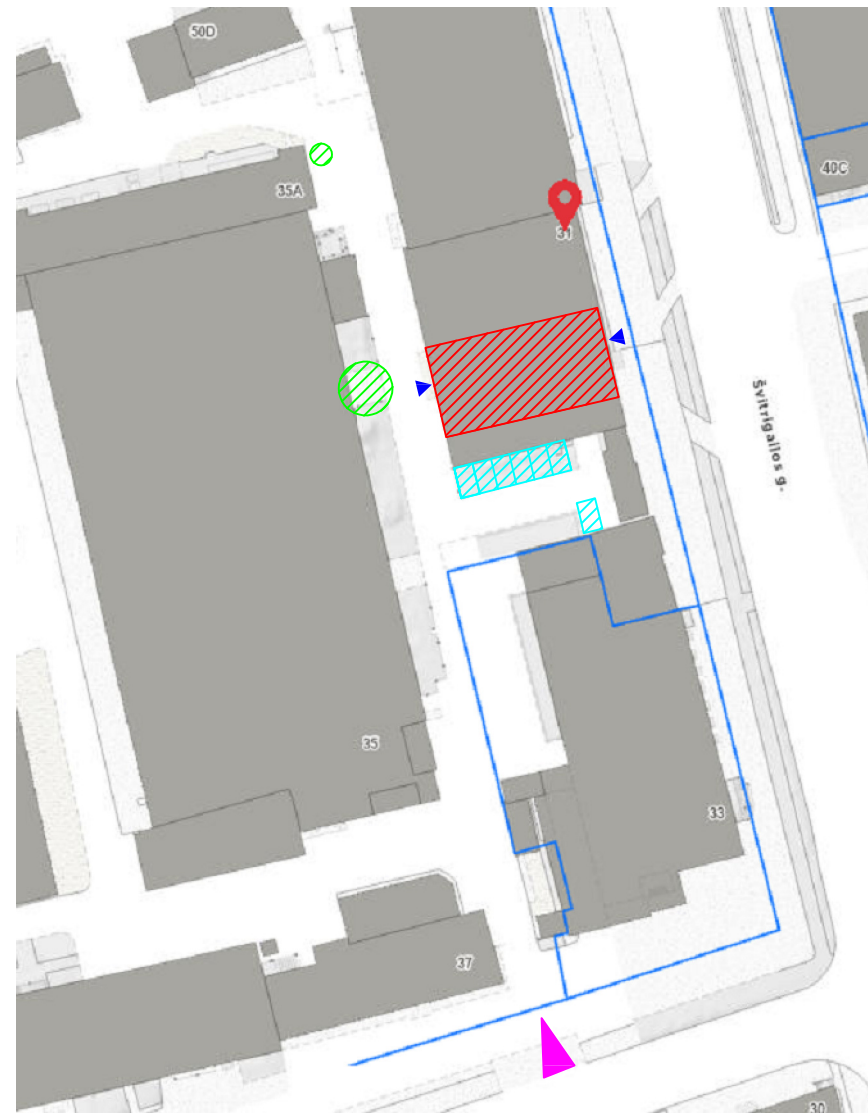





FOTOFIKSACIJA IŠ GATVĖS PUSĖS



FOTOFIKSACIJA IŠ KIEMO PUSĖS



-  ESAMŲ TURTINIŲ VIENETŲ VIETA
-  AUTOMOBILIŲ STOVĖJIMO VIETOS 7 VNT ŽEMĖS SKLYPO RIBOSE PRIE PASTATO
-  ESAMI ŽELDYNAI PRIE PASTATO

-  ESAMAS ĮVAŽIVIMAS Į SKLYPĄ
-  ESAMI ĮĖJIMAI Į TURTINIUS VIENETUS

Atestato Nr.	UAB "KM Centras" <small>Laisvės pr. 60-419, Vilnius, Tel. 860419959; info@kmcentras.lt</small>			Gamybinio pastato, Švitrigallos g. 31, Vilniuje, gamybinių patalpų Nr. 103 paskirties keitimo į administracinę ir prijungimo prie administracinių patalpų Nr. 104, atliekant paprastąjį remonto, projektas	
	A 1867	PV	A.Kondratas		
BK Nr. 020902	Statybos inž.	D. Bulava	ESAMA SITUACIJA. VIZIJA		
PP	UAB SMIGĖ			PKRP-05-04-2024	
				Lapas	Lapų
				3	3