

APIE 26,16 HA TERITORIJOS MYKOLO LIETUVIO GATVEI TIESTI DETALIOJO PLANO SPRENDINIŲ KOREGAVIMAS TAISANT TECHNINĘ KLAIDĄ

Projekto Nr.

VP-24-43

Planavimo organizatorius

**VILNIAUS MIESTO SAVIVALDYBĖS ADMINISTRACIJOS
DIREKTORIUS**Konstitucijos pr. 3, Lt-09601, Vilnius, tel. (8-5) 211 2000.
Kodas Juridinių asmenų registre 111109233

Teritorijų planavimo dokumento rengėjas

UAB „ID VILNIUS“Lvivo g. 25-102, LT-09320 Vilnius, tel. +370 601 31184.
Kodas Juridinių asmenų registre 123615345

Teritorijų planavimo lygmuo

Teritorijų planavimo dokumento rūšis

Planavimo proceso etapas

Planavimo proceso etapo stadija

Bylos (segtuvo) išleidimo data

2024-02*Pasirašančių asmenų pareigos:**Vardai, pavardės, kiti būtini duomenys:**Parašai:*

Direktorė

RŪTA KLĖVĖNĖ

Skyriaus vadovas (-ė)

MILDA ŽEKONYTĖ

Projekto vadovas (-ė)

VLADAS TREINYS
Kvalifikaciją patvirtinančio dokumento
Nr. A138
Tel. Nr. +370 69879439

TURINYS

1. Aiškinamasis raštas	3
2. Schema	5

1. AIŠKINAMASIS RAŠTAS

Vadovaujantis Lietuvos Respublikos teritorijų planavimo įstatymo 28 straipsnio 6 dalimi, Lietuvos Respublikos miškų įstatymo 11 straipsnio 1 dalies 2 punktu, Lietuvos Respublikos Vyriausybės 2011 m. rugsėjo 28 d. nutarimu Nr. 1131 „Dėl Miško žemės pavertimo kitomis naudmenomis ir kompensavimo už miško žemės pavertimą kitomis naudmenomis tvarkos aprašo patvirtinimo“ patvirtintu Miško žemės pavertimo kitomis naudmenomis ir kompensavimo už miško žemės pavertimą kitomis naudmenomis tvarkos aprašu, Lietuvos Respublikos aplinkos ministro 2014 m. sausio 2 d. įsakymu Nr. D1-8 „Dėl Kompleksinio teritorijų planavimo dokumentų rengimo taisyklių patvirtinimo“ patvirtintomis Kompleksinio teritorijų planavimo dokumentų rengimo taisyklėmis, Lietuvos Respublikos Vyriausybės 2015 m. balandžio 8 d. nutarimu Nr. 362 „Dėl Lietuvos Respublikos Vyriausybės 1997 m. spalio 23 d. nutarimo Nr. 1154 „Dėl valstybinės reikšmės miškų plotų patvirtinimo“ pakeitimo“ ir Vilniaus miesto savivaldybės mero 2024 sausio 4 d. potvarkio Nr. 955-30/24 „Dėl Vilniaus miesto savivaldybės administracijos direktoriaus įgaliojimo“ 1.1.2. papunkčiu yra tvirtinamas apie 26,16 teritorijos Mykolo Lietuvio gatvei tiesti detaliojo plano, patvirtinto Vilniaus miesto savivaldybės administracijos direktoriaus pavaduotojo 2020 m. gegužės 7 d. įsakymu Nr. A30-1195/20 „Dėl apie 26,16 ha teritorijos detaliojo plano tvirtinimo Mykolo Lietuvio gatvei tiesti“, sprendinių taksacinių miškų plotų (ir jų dalių) koregavimas ištaisant techninę klaidą: papildoma sąlygomis dėl miško žemės pavertimo kitomis naudmenomis (pagal pridedamą schemą).

Nustatomi duomenys, pagal kuriuos miško žemė paverčiama kitomis naudmenomis:

1. 4229 (keturių tūkstančių dviejų šimtų dvidešimt devynių) kv. m plotas, pridedamame brėžinyje pažymėtas indeksu 1;
2. 1244 (vieno tūkstančio dviejų šimtų keturiasdešimt keturių) kv. m plotas, pridedamame brėžinyje pažymėtas indeksu 2;
3. 691 (šešių šimtų devyniasdešimt vieno) kv. m plotas, pridedamame brėžinyje pažymėtas indeksu 3;
4. 5308 (penkių tūkstančių trijų šimtų aštuonių) kv. m plotas iš kurio 5308 (penkis tūkstančius tris šimtus aštuonis) kv. m sudaro valstybinis miškas, pridedamame brėžinyje pažymėtas indeksu 4;
5. 99 (devyniasdešimt devynių) kv. m plotas iš kurio 99 (devyniasdešimt devyni) kv. m sudaro valstybinis miškas, pridedamame brėžinyje pažymėtas indeksu 5;
6. 277 (dviejų šimtų septyniasdešimt septynių) kv. m plotas iš kurio 277 (du šimtus septyniasdešimt septynis) kv. m sudaro valstybinis miškas, pridedamame brėžinyje pažymėtas indeksu 6;
7. 967 (devynių šimtų šešiasdešimt septynių) kv. m plotas iš kurio 949 (devynis šimtus keturiasdešimt devynis) kv. m sudaro valstybinis miškas, pridedamame brėžinyje pažymėtas indeksu 7;
8. 8836 (aštuonių tūkstančių aštuonių šimtų trisdešimt šešių) kv. m valstybinio miško plotas, pridedamame brėžinyje pažymėtas indeksu 8;
9. 3397 (trijų tūkstančių trijų šimtų devyniasdešimt septynių) kv. m valstybinio miško plotas, pridedamame brėžinyje pažymėtas indeksu 9;
10. 957 (devynių šimtų penkiasdešimt septynių) kv. m valstybinio miško plotas, pridedamame brėžinyje pažymėtas indeksu 10;
11. 1566 (vieno tūkstančio penkių šimtų šešiasdešimt šešių) kv. m valstybinio miško plotas, pridedamame brėžinyje pažymėtas indeksu 11;
12. 546 (penkių šimtų keturiasdešimt šešių) kv. m plotas, pridedamame brėžinyje pažymėtas indeksu 12;
13. 96 (devyniasdešimt šešių) kv. m plotas iš kurio 64 (šešiasdešimt keturis) kv. m sudaro valstybinis miškas, pridedamame brėžinyje pažymėtas indeksu 13.

Nustatoma, kad teritorijų savininkė – Lietuvos Respublika, valstybinės žemės patikėtiniai – Nacionalinė Žemės tarnyba prie aplinkos ministerijos ir Vilniaus miesto savivaldybė, pagal patvirtinto detaliojo plano sprendinius pagrindinė žemės naudojimo paskirtis – kita, naudojimo būdas – susisiekimo ir inžinerinių tinklų koridorių teritorijos, miško žemės pavertimo kitomis naudmenomis kompensavimo būdas – pinigais (Vilniaus miesto savivaldybės administracijos prašymu kompensacijos dydį apskaičiuoja Lietuvos Respublikos aplinkos ministerijos Valstybinė miškų tarnyba).

Ištaisius techninę klaidą detaliojo plano sprendinių esmė nesikeičia.

PROJEKTUOTOJAS	KVALIFIKACIJĄ PATVIRTINANČIO DOKUMENTO NR.	PAREIGOS	VARDAS, PAVARDĖ	PARAŠAS
 ID Vilnius Lvivo g. 25-102, Vilnius	A138	PV	Vladas Treinys	

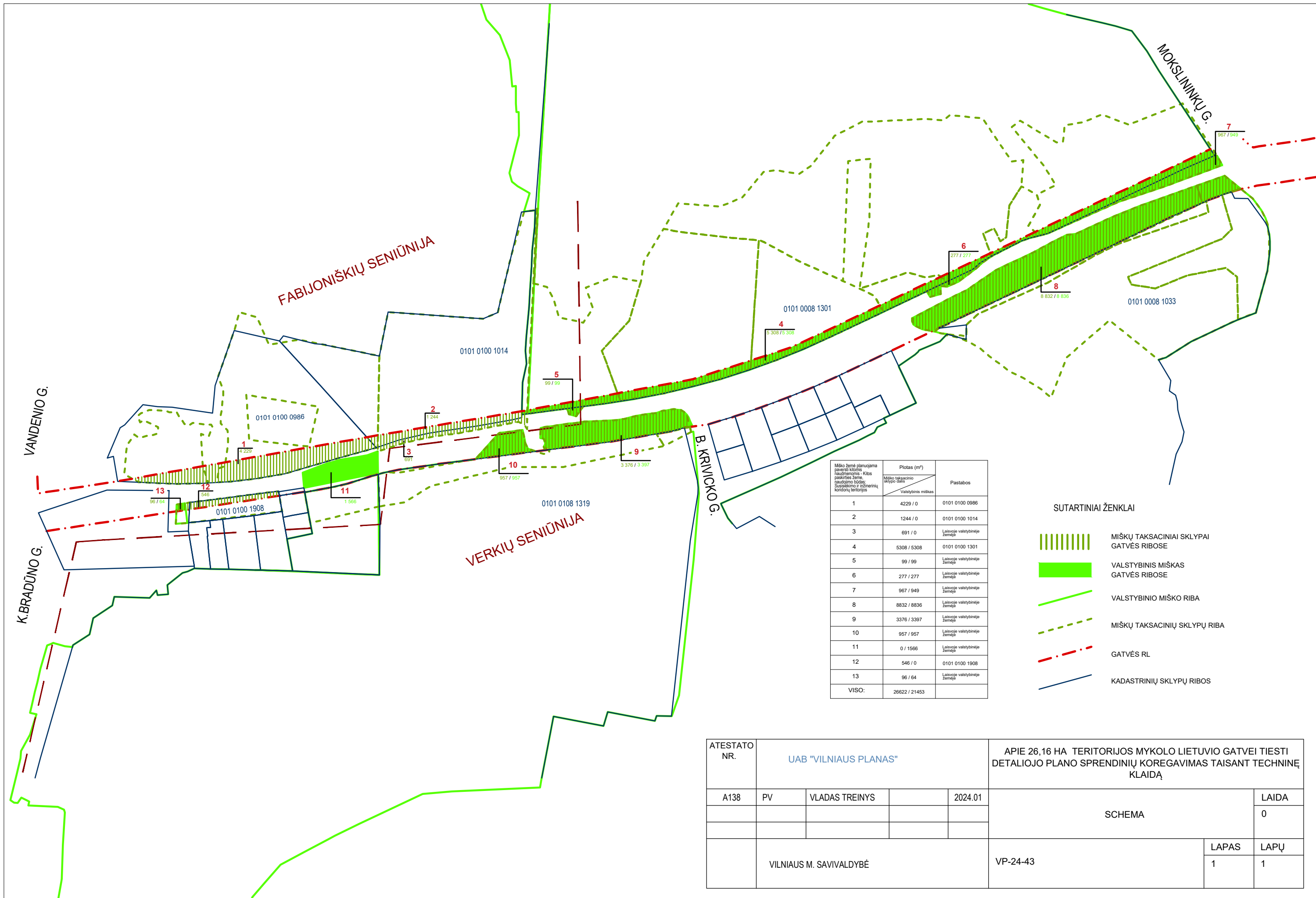

Mško žemė planuojama pavartoti tikslas - Kitos pasiskirstę žemės naudojimo būdai; Susikėlimo ir išsiretinių koridorių teritorijos	Plotas (m²)		Pastabos
	Mško taksacinio sklypo dalis	Valstybinis miškas	
1	4229 / 0		0101 0100 0986
2	1244 / 0		0101 0100 1014
3	691 / 0		Laisvoje valstybinėje žemėje
4	5308 / 5308		0101 0100 1301
5	99 / 99		Laisvoje valstybinėje žemėje
6	277 / 277		Laisvoje valstybinėje žemėje
7	967 / 949		Laisvoje valstybinėje žemėje
8	8832 / 8836		Laisvoje valstybinėje žemėje
9	3376 / 3397		Laisvoje valstybinėje žemėje
10	957 / 957		Laisvoje valstybinėje žemėje
11	0 / 1566		Laisvoje valstybinėje žemėje
12	546 / 0		0101 0100 1908
13	96 / 64		Laisvoje valstybinėje žemėje
VISO:	26622 / 21453		

- SUTARTINIAI ŽENKLAI**
- MIŠKŲ TAKSACINIAI SKLYPAI GATVĖS RIBOSE
 - VALSTYBINIS MIŠKAS GATVĖS RIBOSE
 - VALSTYBINIO MIŠKO RIBA
 - MIŠKŲ TAKSACINIŲ SKLYPŲ RIBA
 - GATVĖS RL
 - KADASTRINIŲ SKLYPŲ RIBOS

ATESTATO NR.	UAB "VILNIAUS PLANAS"				APIE 26,16 HA TERITORIJOS MYKOLO LIETUVIO GATVEI TIESTI DETALIOJO PLANO SPRENDINIŲ KOREGAVIMAS TAISANT TECHNINĘ KLAIDĄ		
A138	PV	VLADAS TREINYS		2024.01	SCHEMA		LAIDA
							0
	VILNIAUS M. SAVIVALDYBĖ				VP-24-43	LAPAS	LAPŲ
						1	1