

Statytojas / Užsakovas

Statinio adresas

Statinio naudojimo paskirtis

Statinio pavadinimas (tipas)

Statybos rūšis

Teritorija

Statinio kategorija

Statinio projekto etapas

Projekto Nr.

Bylos žymuo

Bylos laida

Bylos išleidimo data

**AB Vilniaus šilumos tinklai****Rinktinės g., Šeimyniškių g., Krokuvos g., Turgaus g.,  
H. Manto g., Trimitų g., Vilnius****Inžineriniai statiniai; Inžineriniai tinklai****Šilumos tinklai****Rekonstravimas****Vilniaus senamiestis Vizualinės apsaugos pozonis.****Unikalus objekto kodas: 16073****Šnipiškių dalis, vad. Pirmontu. Unikalus objekto  
kodas: 33608****Vilniaus senojo miesto ir priemiesčių archeologinė  
vietovė Unikalus objekto kodas: 25504****Namų kompleksas. Unikalus objekto kodas: 47599****Neypatingasis****Projektiniai pasiūlymai****ME202316****PP****0****2023-09**

**Šilumos tiekimo tinklų nuo ŠK91209/1 iki ŠK9131R2  
(Rinktinės g., Šeimyniškių g., Slucko g., Lvivo g.), Vilniuje,  
rekonstravimo projektas**

**PROJEKTINIAI PASIŪLYMAI**

<b>Pareigos</b>	<b>Vardas, pavardė</b>	<b>Atestato Nr.</b>	<b>Parašas</b>
Direktorius	Andrius Bagdanovas		
Projekto vadovas	Andrius Bagdanovas	36033	

**Kaunas, 2023**

## TURINYS

PROJEKTINIŲ PASIŪLYMŲ BYLOS (SEGTUVO) DOKUMENTŲ SUDĖTIES ŽINIARAŠTIS .....	3
AIŠKINAMASIS RAŠTAS .....	4
1 PROJEKTINIŲ PASIŪLYMŲ RENGIMO TIKSLAS, TEISINIAI PAGRINDAI, NORMATYVINIAI IR KITI DOKUMENTAI BEI DUOMENYS.....	4
2 BENDRIEJI DUOMENYS .....	5
3 STATYBOS VIETA IR JOS APIBŪDINIMAS.....	5
4 ESAMA BŪKLĖ .....	7
5 PROJEKTINIAI SPRENDINIAI.....	7
6 PROJEKTINIŲ SPRENDINIŲ ĮTAKA IR POVEIKIS PAVELDOSAUGINIAMS REIKALAVIMAMS .....	9
7 POVEIKIS APLINKAI.....	10
7.1 ATLIEKOS.....	10
7.2 ORAS .....	10
7.3 DIRVOŽEMIS .....	10
7.4 ŽEMĖS GELMĖS .....	11
7.5 BIOLOGINĖ ĮVAIROVĖ .....	11
7.6 KRAŠTOVAIZDIS.....	11
7.7 EKSTREMALIOS SITUACIJOS (AVARIJOS).....	13
8 BRĖŽINIAI .....	14
9 PRIEDAI .....	24

**PROJEKTINIŲ PASIŪLYMŲ BYLOS (SEGtuvo) DOKUMENTŲ SUDĖTIES ŽINIARAŠTIS**

Dokumento žymuo	Lapų sk.	Laida	Dokumento pavadinimas	Lapo (-ų) Nr.	Pastabos
<b>Tekstinių dokumentų žiniaraštis</b>					
ME202316-PP.BSŽ	1	0	Bylos dokumentų sudėties žiniaraštis	3	
ME202316-PP.AR	10	0	Aiškinamasis raštas	4-13	
<b>Grafinių dokumentų žiniaraštis</b>					
ME202316-PP.VS	2	0	Vietovės schema	15-16	
ME202316-PP.Br-01	7	0	Šilumos tiekimo tinklų planas M 1:500 (Suvestinis inžinerinių tinklų planas)	17-23	
<b>Priedai</b>					
Priedas Nr. 1	4	-	Projektinių pasiūlymų rengimo užduotis	25-28	

0	2023-09	Visuomenės informavimui			
Laida	Data	Laidos statusas. keitimų priežastis (jei taikoma)			
Kval. patv. dok. Nr.	 <small>www.meyssso.com – email: info@meyssso.com – mobile: +37062300883</small>		Statinio projekto pavadinimas: Šilumos tiekimo tinklų nuo ŠK91209/1 iki ŠK9131R2 (Rinktinės g., Šeimyniškių g., Slucko g., Lvivo g.), Vilniuje, rekonstravimo projektas		
36033	PV	Andrius Bagdanovas	Statinys: Šilumos tiekimo tinklai		
			Dokumento pavadinimas: Bylos dokumentų sudėties žiniaraštis		Laida
					0
LT	Statytojas/ Užsakovas: AB Vilniaus šilumos tinklai		Dokumento žymuo: ME202316-PP.BSŽ		Lapas 1
					Lapų 1

## AIŠKINAMASIS RAŠTAS

### 1 PROJEKTINIŲ PASIŪLYMŲ RENGIMO TIKSLAS, TEISINIAI PAGRINDAI, NORMATYVINIAI IR KITI DOKUMENTAI BEI DUOMENYS

Projektinių pasiūlymų rengimo tikslas – išreikšti Statytojo sumanyto projektuoti statinio pagrindinių sprendinių idėją ir informuoti visuomenę apie visuomenei svarbaus statinio (STR 1.04.04.2017 „Statinio projektavimas, projekto ekspertizė“, 4 priedas) numatomą projektavimą ir statybą.

Projektiniai pasiūlymai parengti vadovaujantis:

- LR statybos įstatymu, LR nekilnojamojo kultūros paveldo apsaugos įstatymu, LR energetikos įstatymu, LR specialiųjų žemės naudojimo sąlygų įstatymu ir kitais įstatymais bei teisės aktais reglamentuojančiais statinio saugos ir paskirties reikalavimus, esminius statinio reikalavimus, normatyviniais statinio saugos ir paskirties dokumentais.
- Projektinių pasiūlymų rengimo užduotimi.
- AB Vilniaus šilumos tinklai išduota technine užduotimi.
- Statinio kadastrinių matavimų ir teisinės registracijos Nekilnojamojo turto registro dokumentais.
- Žemės teritorijos statybinių tyrinėjimų (topografinė nuotrauka) dokumentais.
- Žemės teritorijos statybinių tyrinėjimų (inžinerinių geologinių (geotechninių) tyrimų) dokumentais.

Rengiamas projektas ir planuojami atlikti šilumos tiekimo tinklų rekonstravimo darbai finansuojami Statytojo nuosavomis lėšomis, tačiau projektuojamas statinys patenka į STR 1.04.04:2017 „Statinio projektavimas, projekto ekspertizė“ 4 priedo „Visuomenei svarbių statinių (jų dalių) sąrašas“ lentelėje nurodytą apimtį, kadangi projekto apimtyje numatomi rekonstruoti šilumos tiekimo tinklai yra kultūros paveldo vietovėje, kultūros paveldo objekto apsaugos zonoje, kultūros paveldo vietovės apsaugos zonoje, todėl yra rengiami projektiniai pasiūlymai ir atliekama visuomenės informavimo apie numatomą statinių ir statinių dalių projektavimą procedūra, o projektas bus rengiamas pagal patvirtintus projektinius pasiūlymus.

Projekto apimtyje numatoma rekonstruoti šilumos tiekimo tinklus nuo ŠK91209/1 iki ŠK9131R2 su atšakomis, Vilniuje.

0	2023-09	Visuomenės informavimui			
Laida	Data	Laidos statusas. keitimų priežastis (jei taikoma)			
Kval. patv. dok. Nr.	 www.meyssso.com – email: info@meyssso.com – mobile: +37062300883			Statinio projekto pavadinimas: Šilumos tiekimo tinklų nuo ŠK91209/1 iki ŠK9131R2 (Rinktinės g., Šeimyniškių g., Slucko g., Lviso g.), Vilniuje, rekonstravimo projektas	
36033	PV	Andrius Bagdanovas		Statinys: Šilumos tiekimo tinklai	
				Dokumento pavadinimas:	Laida
				Aiškinamasis raštas	0
LT	Statytojas/ Užsakovas: AB Vilniaus šilumos tinklai			Dokumento žymuo: ME202316-PP.AR	Lapas 1
					Lapų 10

## 2 BENDRIEJI DUOMENYS

Statinio projekto pavadinimas:	Šilumos tiekimo tinklų nuo ŠK91209/1 iki ŠK9131R2 (Rinktinės g., Šeimyniškių g., Slucko g., Lvivo g.), Vilniuje, rekonstravimo projektas
Statybos vieta:	Rinktinės g., Šeimyniškių g., Krokuvos g., Turgaus g., H. Manto g., Trimitų g., Vilnius
Statinio naudojimo paskirtis:	Inžineriniai statiniai; Inžineriniai tinklai: Šilumos tinklai.
Statinio kategorija:	Neypatingasis.
Statybos darbų rūšis:	Rekonstravimas.
Teritorija	<b>Vilniaus senamiestis Vizualinės apsaugos pozonis.</b> Unikalus objekto kodas: 16073 <b>Šnipiškių dalis, vad. Piromontu.</b> Unikalus objekto kodas: 33608 <b>Vilniaus senojo miesto ir priemiesčių archeologinė vietovė</b> Unikalus objekto kodas: 25504 <b>Namų kompleksas.</b> Unikalus objekto kodas: 47599
Pagrindas projektavimui:	Projektavimo užduotis.
Statytojas / Užsakovas:	AB Vilniaus šilumos tinklai.
Projektuotojas:	UAB „Meyso“.
Statinio projekto vadovas:	Andrius Bagdanovas (kval. at. Nr. 36033).

## 3 STATYBOS VIETA IR JOS APIBŪDINIMAS

Rekonstruojami šilumos tiekimo tinklai yra Vilniaus miesto savivaldybės teritorijoje, Rinktinės g., Šeimyniškių g., Krokuvos g., Turgaus g., H. Manto g., Trimitų g., prieigose. Greta rekonstruojamų tinklų teritorija yra tankiai užstatyta, greta rekonstruojamų tinklų stovi daugiaaukščiai gyvenamieji namai, visuomeninės paskirties pastatai. Rekonstruojami šilumos tinklai ir jų apsaugos zona patenka į suformuotus žemės sklypus adresu:

- Rinktinės g. 48B, Vilnius (žemės sklypo unikalus numeris 0101-0032-0239);
- Rinktinės g. 48A, Vilnius (žemės sklypo unikalus numeris 0101-0032-0234);
- Rinktinės g. 28, Vilnius (žemės sklypo unikalus numeris 4400-4368-0755);
- Kalvarijų g. 61, Vilnius (žemės sklypo unikalus numeris 4400-0183-3092);
- Šeimyniškių g. 26, Vilnius (žemės sklypo unikalus numeris 0101-0032-0205);
- Šeimyniškių g. 24B, Vilnius (žemės sklypo unikalus numeris 4400-0399-6958);
- Šeimyniškių g. 24, Vilnius (žemės sklypo unikalus numeris 4400-1029-2889);
- Šeimyniškių g. 22, Vilnius (žemės sklypo unikalus numeris 0101-0032-0077);
- Šeimyniškių g. 20, Vilnius (žemės sklypo unikalus numeris 4400-0631-3495);
- Šeimyniškių g. 18, Vilnius (žemės sklypo unikalus numeris 0101-0032-0129);

DOKUMENTO ŽYMUO:	LAPAS	LAPŲ	LAIDA
ME202316-PP.AR	2	10	0

- Šeimyniškių g. 18A, Vilnius (žemės sklypo unikalus numeris 4400-0298-6489);
- Šeimyniškių g. 15, Vilnius (žemės sklypo unikalus numeris 4400-2197-4514);
- Šeimyniškių g. 13, Vilnius (žemės sklypo unikalus numeris 4400-5319-2424);
- Slucko g. 13, Vilnius (žemės sklypo unikalus numeris 4400-1028-1395);
- Slucko g. 8, Vilnius (žemės sklypo unikalus numeris 4400-0036-1717);
- Slucko g. 4, Vilnius (žemės sklypo unikalus numeris 4400-0036-2314);
- Lvivo g. 17, Vilnius (žemės sklypo unikalus numeris 4400-4554-7099);
- Lvivo g. 9, Vilnius (žemės sklypo unikalus numeris 4400-1298-4522).

Nurodytuose sklypuose yra nustatytos LR Specialiųjų žemės naudojimo sąlygų įstatyme nurodytos teritorijos, kuriose taikomos specialiosios žemės naudojimo sąlygos (Šilumos perdavimo tinklų apsaugos zonos) ir jos įrašytos į Nekilnojamojo turto registrą, Nekilnojamojo turto kadastrą.

Vadovaujantis LR energetikos įstatymo 18 str. apsaugos zonoje esančių nekilnojamųjų daiktų savininkai, patikėtiniai ir jų naudotojai turi leisti energetikos įmonėms patekti prie joms priklausančių ar jų eksploatuojamų energetikos objektų ir atlikti jų remonto, techninės priežiūros, eksploatavimo, rekonstravimo ar modernizavimo darbus. Nurodytų žemės sklypų (teritorijos) savininkai, valdytojai ar naudotojai yra informuoti apie numatomus šilumos tinklų rekonstravimo darbus, gauti sutikimai bus pateikiami rengiamo projekto prieduose.

Rekonstruojami šilumos tinklai greta suformuotų žemės sklypų (statybos darbai numatomi atlikti didesniu, nei 1 m atstumu nuo sklypų ribos), į kuriuos patenka rekonstruojamų tinklų apsaugos zona adresu:

- Herkaus Manto g. 6, Vilnius (žemės sklypo unikalus numeris 0101-0032-0356);
- Rinktinės g. 38, Vilnius (žemės sklypo unikalus numeris 4400-2237-9922);
- Rinktinės g. 22, Vilnius (žemės sklypo unikalus numeris 4400-1678-7689);
- Šeimyniškių g. 26A, Vilnius (žemės sklypo unikalus numeris 0101-0032-0013);
- Šeimyniškių g. 16, Vilnius (žemės sklypo unikalus numeris 0101-0032-0124);
- Slucko g. 11, Vilnius (žemės sklypo unikalus numeris 0101-0032-0370).

Nurodytų besiribojančių žemės sklypų (teritorijų) savininkų ar valdytojų rašytiniai sutikimai privalomi statant stogo neturinčius inžinerinius statinius, inžinerinius tinklus ar susisiekimo komunikacijas, arčiau kaip 1 m atstumu nuo sklypo ribos, o statinio rekonstravimo atveju rašytiniai besiribojančių žemės sklypų (teritorijų) savininkų ar valdytojų sutikimai (susitarimai) neprivalomi, jei nemažinamas esamas atstumas nuo rekonstruojamo statinio esamų konstrukcijų (neįskaičiuojant apšiltinamojo sluoksnio storio) iki besiribojančių žemės sklypų (teritorijų) ribų ir (ar) naujos konstrukcijos įrengiamos teisės aktų nustatytais atstumais iki besiribojančių žemės sklypų (teritorijų) ribų. Taip pat, rašytiniai besiribojančių žemės sklypų (teritorijų) savininkų ar valdytojų sutikimai (susitarimai) neprivalomi statybos darbams atliekamiems valstybinės reikšmės kelio juostoje, miesto ar kaimo gyvenamosios vietovės teritorijoje esančių ir turinčių pavadinimą gatvių raudonosiose linijose statant ar rekonstruojant inžinerinius tinklus ir (ar) susisiekimo komunikacijas arba šiose

DOKUMENTO ŽYMUO:	LAPAS	LAPŲ	LAIDA
ME202316-PP.AR	3	10	0

gatvėse statant ar rekonstruojant statinius mažesniais už norminius atstumais nuo šių gatvių raudonųjų linijų.

Šilumos tinklai rekonstruojami valstybinėje žemėje, kurioje nesuformuoti žemės sklypai, gauti valstybinės ar savivaldybės žemės patikėtinio sutikimai bus pateikiami rengiamo projekto prieduose.

Remiantis atliktais žemės teritorijos statybiniais tyrinėjimais (topografinė nuotrauka) rekonstruojamų šilumos tiekimo tinklų apsaugos zonoje yra jau paklotų inžinerinių tinklų (vandentiekio ir nuotekų šalinimo, dujotiekio, elektros (gatvės apšvietimo), drenažo ir kt.).

Statybos sklypo reljefas kintantis yra ženklėsnis žemės paviršiaus peraukštėjimų. Aplinka tvarkinga, vizualiai neužteršta.

Rekonstruojami šilumos tiekimo tinklai nepatenka į „Natura 2000“ saugomas teritorijas.

Rekonstruojami šilumos tiekimo tinklai patenka į kultūros paveldo objektų teritorijas ir/ar jų apsaugos zonas bei pozonius:

Kultūros paveldo vietovė:

- **Vilniaus senamiestis Vizualinės apsaugos pozonis.** Unikalus objekto kodas: 16073
- **Šnipiškių dalis, vad. Piromontu.** Unikalus objekto kodas: 33608
- **Vilniaus senojo miesto ir priemiesčių archeologinė vietovė.** Unikalus objekto kodas: 25504

Kultūros paveldo objekto teritorija:

- **Namų kompleksas.** Unikalus objekto kodas: 47599.

#### 4 ESAMA BŪKLĖ

Esamų šilumos tiekimo tinklų statybos metai (1959-1961), kurių vidutinis amžius apie 63 metai. Tinklai įrengti gelžbetoniniuose nepraeinamuose kanaluose, šiluminėse kamerose. Esami šilumos tiekimo tinklai ir jų priklausiniai susidėvėję, pažeista g/b kanalų ir šilumos kamerų hidroizoliacija, vamzdynų šilumos izoliacija praradusi savo savybes, plieniniai vamzdžiai pažeisti išorinės ir vidinės korozijos, susilpnėję prie nejudamų atramų ir susidėvėję riebokšliniai kompensatoriai. Tinklų eksploatavimas iššaukia didesnius šilumos nuostolius į aplinką, išaugusi avarijų šilumos tinkluose tikimybė.

#### 5 PROJEKTINIAI SPRENDINIAI

Rekonstruojami požeminiai šilumos tiekimo tinklai skirti šiluminės energijos tiekimui patalpų šildymui ir karšto vandens ruošimui.

Projektuojami šilumos tiekimo tinklai montuojami bekanalium būdu naudojant pramoniniu būdu, poliuretano putomis, izoliuotus plieninius vamzdžius bei integruota gedimų kontrolės sistema. Požeminių vamzdynų izoliacijos apsaugai naudojamas polietileno apvalkalas. Įmontuota gedimų kontrolės sistema leis laiku nustatyti į izoliaciją patekusią drėgmę ir taip apsaugoti vamzdžius nuo intensyvios korozijos, o nauji bekanaliai pramoniniu būdu izoliuoti vamzdžiai leis sumažinti šilumos nuostolius šilumos tinkluose ir padidins centralizuoto šilumos tiekimo sistemų efektyvumą.

DOKUMENTO ŽYMUO: ME202316-PP.AR	LAPAS 4	LAPŲ 10	LAIDA 0
------------------------------------	------------	------------	------------

Rekonstruojami šilumos tinklai įrengiami esamose vietose, esamuose kanaluose, išmontavus kanalų dangčius, esamus vamzdžius, jų atramas.

Statybos metu, visuomenei užtikrinami saugūs praėjimai, pravažiavimai į gretimus kiemus ar teritorijas.

Užbaigus statybos darbus visos dangos, išardyti statiniai, miesto infrastruktūros elementai ir pan. pilnai atstatomi į neblogesnę nei prieš statybos darbus buvusią būklę. Išilginį ir skersinį žemės paviršiaus nuolydžiai pritaikomi prie esamos situacijos. Papildomas teritorijos vertikalusis planiravimas nenumatomas. Esamo žemės paviršiaus reljefo pakeitimas nenumatomas.

Statybos darbai gatvės ribose vykdomi vadovaujantis STR 1.06.01:2016 „Statybos darbai. Statinio statybos priežiūra“, Lietuvos Respublikos Vyriausybės 2017-03-22 nutarimu Nr. 212 patvirtinu kelių priežiūros tvarkos aprašu, Lietuvos Respublikos saugaus eismo automobilių keliais įstatymu ir kitais susijusiais teisės aktais. Naujai įrengiamų dangų konstrukcija parenkama pagal Automobilių kelių standartizuotų dangų konstrukcijų projektavimo taisyklės KPT SDK 19. Išardytos gatvių dangos ir jų pagrindai įrengiami pagal esamą konstrukciją. Pažeistų dangų atstatymas gatvės ribose vykdomas pagal Vilniaus miesto savivaldybės administracijos direktoriaus 2021 m. kovo 25 d. įsakymu Nr.30-780/21 patvirtinto „Leidimų atlikti kasinėjimo darbus Vilniaus miesto savivaldybės viešojo naudojimo teritorijoje (gatvėse, vietinės reikšmės keliuose, aikštėse, žaliuosiuose plotuose), atitverti ją ar jos dalį arba apriboti eismą joje išdavimo tvarkos aprašas“ 1 priedo „Išardytos dangos sutvarkymas“ reikalavimus.

Projektuojamų šilumos tiekimo tinklų skersmenys priimti pagal nurodytus AB Vilniaus šilumos tinklai pateiktoje techninėje užduotyje.

Projektiniai sprendiniai rengiami nepažeidžiant esminių statinių reikalavimų, vadovaujantis Statytojo parengta užduotimi, įrengimų saugos reikalavimais, galiojančiais įstatymais ir normatyviniais dokumentais.

Suvestinis inžinerinių tinklų planas pateiktas brėžinyje ME202316-TP-PP.Br-01.

Pastaba. Šilumos tiekimo tinklų apsaugos zona yra žemės juosta, kurios plotis po 5 metrus nuo kanalo (vamzdyno) kameros išorinių kraštų, sienos.

Šilumnešio parametrai ir rekonstruojamų inžinerinių tinklų preliminarūs techniniai rodikliai pateikti 1 ir 2 lentelėje.

**1 lentelė.** Rekonstruojamų inžinerinių tinklų šilumnešio parametrai.

	DN	Projektinė temperatūra, °C	Projektinis slėgis P, bar	Terpė
Paduodama linija, T1	40-500	120	16	Termofikacinis vanduo
Grįžtama linija, T2		60		

DOKUMENTO ŽYMUO: ME202316-PP.AR	LAPAS 5	LAPŲ 10	LAIDA 0
------------------------------------	------------	------------	------------

2 lentelė. Rekonstruojamų inžinerinių tinklų preliminarūs techniniai rodikliai.

Šilumos tiekimo tinklų ruožas	Ruožo ilgis, m	DN, mm	Vamzdynas su izoliacija
Šilumos tiekimo tinklų nuo ŠK91209/1 iki ŠK9131R2 (Rinktinės g., Šeimyniškių g., Slucko g., Lvivo g.), Vilniuje, rekonstravimo projektas	14,66	40	Ø48,3/110
	46,12	50	Ø60,3/125
	70,02	65	Ø76,1/140
	56,00	80	Ø88,9/160
	87,54	100	Ø114,3/200
	130,24	125	Ø139,7/225
	34,16	150	Ø168,3/250
	101,48	200	Ø219,1/315
	889,44	400	Ø406,4/560
	301,23	500	Ø508/710
<b>IŠ VISO, m:</b>	<b>1730,89</b>		

## 6 PROJEKTINIŲ SPRENDINIŲ ĮTAKA IR POVEIKIS PAVELDOSAUGINIAMS REIKALAVIMAMS

Šiuo projektu nėra numatomi jokie paveldo tvarkybos darbai.

Šilumos tinklų rekonstravimo darbai numatomi atlikti Kultūros paveldo vietovėse: **Vilniaus senamiestis Vizualinės apsaugos pozonis** (unikalus kodas Kultūros vertybių registre – 16073), **Šnipiškių dalis, vad. Piromontu** (unikalus kodas Kultūros vertybių registre – 33608), **Vilniaus senjojo miesto ir priemiesčių archeologinė vietovė** (unikalus kodas Kultūros vertybių registre – 25504), bei Kultūros paveldo objekto teritorijoje: **Namų kompleksas** (unik. objekto kodas 47599).

Vykdamas darbus būtina vadovautis Lietuvos Respublikos nekilnojamojo kultūros paveldo apsaugos įstatymo (Zin. 2004. Nr. 153-5571) 9 straipsnio 3 dalimi: „Jei atliekant statybos ar kitokius darbus aptinkama archeologinių radinių ar nekilnojamojo daikto vertingųjų savybių, valdytojai ar darbus atliekantys asmenys apie tai privalo pranešti savivaldybės paveldosaugos padaliniiui, o šis informuoja Departamentą“.

Žemės judinimo darbų vietose privalomi archeologiniai tyrimai, kurie atliekami Lietuvos Respublikos nekilnojamojo kultūros paveldo apsaugos įstatymo 18/1 straipsnyje ir paveldo tvarkybos reglamente PTR 2.13.01:2022 „Archeologinio kultūros paveldo tvarkyba“ nustatyta tvarka. Archeologinių tyrimų pobūdį ir apimtį nustato atestuotas archeologas.

Atlikti statybos darbus, vadovauti tokiems darbams kultūros paveldo objekte ar jo teritorijoje turi teisę įstatymo 23 1 str. nustatytus kvalifikacinius reikalavimus atitinkantys ir šiame straipsnyje nustatyta tvarka atestuoti specialistai.

Šilumos tinklus numatoma rekonstruoti tose pačiose senesnių inžinerinių komunikacijų vietose, tuose pačiuose gyliuose, t.y. teritorijoje, kur jau buvo atlikti žemės judinimo darbai tų tinklų statybos metu, o tikimybė, kad šie šilumos tinklų rekonstravimo darbai galėtų sunaikinti vertingą kultūrinį sluoksnį arba archeologines struktūras yra labai maža, tačiau mechanizuotų kasimo darbų metu turi būti atliekama archeologinė priežiūra, kurios metu archeologai stebi vykdomus žemės

DOKUMENTO ŽYMUO: ME202316-PP.AR	LAPAS	LAPŲ	LAIDA
	6	10	0

kasimo darbus, fiksuoja stratigrafinius sluoksnius tranšėjų atkarpose, surenka dažniausiai jau iškastus archeologinius radinius, t.y. nebe pirminėse radavietėse.

Vykdomų darbų metu aptikus vertingų archeologijos objektų, statybos darbai turi būti stabdomi – atliekami išsamūs kasinėjimai, parengiamos archeologinių tyrimų paveldosauginės rekomendacijos ir remiantis šiomis rekomendacijomis yra arba keičiamas statybos darbų projektas, pasirenkant paveldui nekenksmingas technologijas, arba koreguojama kasimo darbų vieta ar gylis, o parengto projekto sprendiniai turi būti koreguojami atsižvelgiant į šias rekomendacijas.

Šilumos tinklų rekonstravimo darbų metu, keičiant vamzdynus pastatuose, naujos angos pastatų sienose ir / ar pertvarose, pastatų pamatuose nenumatomos įrengti, šilumos tinklai yra rekonstruojami esamose vietose, esamuose aukščiuose, panaudojant esamas angas pastato konstrukcijose, senus susidėvėjusius šilumos tinklų vamzdynus pakeičiant naujais tose pačiose vietose.

Projekte numatytos pakankamos priemonės kultūros paveldo vietovių bei objektų vertingųjų savybių išsaugojimui, vizualinės žalos supančiam kultūriniam kraštovaizdžiui nėra.

Atlikus numatomus šilumos tinklų rekonstravimo darbus vertingosioms savybėms pakenkta nebus.

## **7 POVEIKIS APLINKAI**

### **7.1 ATLIEKOS**

Darbų metu susidarantių atliekų kiekiai bus numatyti parengus projektą.

Nuimtas humusingas dirvožemis saugomas saugojimo vietose ir panaudojamas žalių plotų, baigus statybos darbus, atstatymui, paskleidžiant, išplanuojant ir užsėjant žolių sėklų mišiniu.

Vietinis iškastas gruntas panaudojamas užpilant šilumos tiekimo tinklų tranšėjas.

Statybos darbų metu susidarys statybinės atliekos, kurios bus tvarkomos, vadovaujantis Atliekų tvarkymo taisyklėmis.

Statybinės atliekos iki jų išvežimo ar panaudojimo kaupiamos ir saugomos statybos teritorijoje konteineriuose, uždaroje talpose ar tvarkingose krūvose, jei jos neužteršia aplinkos. Asbesto turinčios atliekos turi būti surenkamos atskirai nuo kitų statybinių atliekų.

### **7.2 ORAS**

Orą gali teršti tik dulkės, išmetamos dujos statybos metu sukeltos transporto priemonių.

### **7.3 DIRVOŽEMIS**

Dirvožemio tarša nenumatoma. Mechanizmai ir mašinos, naudojami šilumos tinklų klojimui, žemės darbams, dangų ardymui ir atstatymui turi būti techniškai tvarkingi, kad degalai ir tepalai nepatektų į gruntą ir neužterštų grunto ir gruntinio vandens. Nutekėjus tepalams arba degalams, lokalinio užteršimo vietos gruntas turi būti surinktas ir išvežtas į tam skirtus sąvartynus arba nukenksminimo vietas.

DOKUMENTO ŽYMUO: ME202316-PP.AR	LAPAS 7	LAPŲ 10	Laida 0
------------------------------------	------------	------------	------------

Degalai ir tepalai turi būti saugomi specialiai įrengtose aikštelėse. Tara, kurioje laikomi degalai ir tepalai turi būti sandari.

Užbaigus šiluminių tinklų klojimo darbus, visos šiukšlės, statybinės atliekos, turi būti surinktos ir išvežtos į sąvartyną ir tinkamai utilizuotos. Išardytos dangos ir veja turi būti atstatytos.

Vykdamas statybos darbus būtina išsaugoti paviršinį dirvožemį, nesandėliuoti statybinių medžiagų, grunto, nestatyti technikos arčiau kaip 4,5 m. nuo medžių lajų krašto, saugoti vejas, nelaikyti degalų bei tepalų arčiau kaip 15 m. nuo medžių lajų krašto ir 10 m. nuo krūmų.

Veja atstatoma ir įrengiama sumontavus ir technologiškai užpylus paklotas inžinerines komunikacijas. Veja atstatoma tose vietose, kur buvo nuimtas augalinis sluoksnis ir vietose, kur veja buvo sugadinta t.y. sandėliuojant medžiagas, išvažinėta, ištrypta ar pan.

#### 7.4 ŽEMĖS GELMĖS

Žemės gelmėms statyba įtakos neturės, nes tinklams įrengti numatomos šiuolaikinės technologijos ir medžiagos neleis užteršti grunto ir gruntinio vandens.

#### 7.5 BIOLOGINĖ ĮVAIROVĖ

Statybos darbai biologinei įvairovei įtakos neturės. Šilumos tiekimo tinklų apsaugos zonoje augančius saugotinus medžius draudžiama kirsti ir genėti intensyviausiu laukinių paukščių veisimosi laikotarpiu, nuo kovo 15 d. iki rugpjūčio 1 d., išskyrus atvejus, kai medžiai kelia grėsmę žmonių gyvybei, sveikatai, turtui, saugiam eismui, saugiam elektros energijos, šilumos, dujų, naftos ir jos produktų tiekimo atnaujinimui arba pateikiama eksperto, baigusio biologijos krypties studijas ir įgijusio kompetencijų ornitologijos srityje, pažyma, kad kertamame ir (ar) genimame medyje ir greta augančiuose medžiuose nėra besiveisiančių laukinių paukščių.

#### 7.6 KRAŠTOVAIZDIS

Šilumos tiekimo tinklų statybos bei eksploatacijos metu įtaka kraštovaizdžiui bus minimali.

Remiantis LR specialiųjų žemės naudojimo sąlygų įstatymu, šilumos perdavimo tinklų apsaugos zonoje draudžiama 2 metrų atstumu į abi puses nuo tinklo kanalo (vamzdyno, drenažo) išorinių ribų sodinti ir auginti želdinius (išskyrus žolinius augalus). Likusioje šilumos perdavimo tinklų apsaugos zonoje sodinant ir (ar) auginant želdinius, šiems darbams vykdyti turi būti gautas šilumos perdavimo tinklų savininko ar valdytojo pritarimas įstatyme nurodyta tvarka.

Remiantis atliktų topografinių tyrimų ir apžiūros vietoje duomenimis, numatomų rekonstruoti šilumos tiekimo tinklų apsaugos zonoje neleistinai (negavus šilumos perdavimo tinklų savininko ar valdytojo pritarimo) auga **62 vnt.** įvairių rūšių ir skersmens medžių bei krūmynų.

Didžioji dalis medžių ir krūmynų augančių  $\geq 2$  m. atstumu nuo rekonstruoti numatomų šilumos tiekimo tinklų yra numatomi išsaugoti (**56 vnt.**), numatant atitinkamus projekto sprendinius ir darbų vykdymo technologiją. Taip pat, projekto sprendiniuose numatoma, kad visi šilumos tiekimo tinklų apsaugos zonoje ir statybvietėje augantys ir išsaugomi medžiai turi būti apsaugoti nuo galimų pažeidimų darbų vykdymo metu ant kamienų viela pririšamomis 2,0 - 2,50 m ilgio lentomis.

DOKUMENTO ŽYMUO:	LAPAS	LAPŲ	LAIDA
ME202316-PP.AR	8	10	0

Kita dalis medžių neleistinai augančių  $\leq 2$  m. atstumu nuo rekonstruoti numatomų šilumos tiekimo tinklų yra numatomi kirsti kadangi šių medžių ir krūmynų šaknys, nuosavas svoris bei perduodamos apkrovos į tinklus kenkia esamiems ir rekonstruoti numatytiems šilumos tiekimo tinklams ir jų priklausiniams ir turi įtaką tinklo eksploatavimo ilgaamžiškumui.

Numatoma iškirsti **6 vnt.** įvairių rūšių ir skersmens medžių neleistinai augančių šilumos tiekimo tinklų apsaugos zonoje  $\leq 2$  m. atstumu ar ant rekonstruoti numatytos šilumos tiekimo tinklų trasos ar tinklų apsaugos zonoje. Visų medžių taksacija pateikta ME202316-TP-PP.Br-01 brėžinyje.

Informacija apie numatytus kirsti medžius:

Žymėjimas plane	Medžio pavadinimas	Kamieno skersmuo, cm	Medžio būklės indeksas	Siūlomos / būtinosios arboristinės / tvarkymo priemonės
12	Liepa	25	5	Kertama
13	Liepa	42	5	Kertama
14	Liepa	24	5	Kertama
35	Obelis	22	5	Kertama / Atsodinama
36	Obelis	20	5	Kertama / Atsodinama
46	Tuja	7	5	Kertama

Statybos darbų metu išsaugomas maksimalus įmanomas kiekis esamų medžių, net ir tuo atveju, jei pagal topografinius duomenis nustatyta, kad medis auga visiškai greta arba ant rekonstruoti numatyto tinklo, tokių ruožų rekonstravimą numatant uždaru būdu (prastumiant naujus šilumos tiekimo vamzdžius esamais kanalais), uždaru būdu rekonstruojamo tinklo ruožo ilgis - ne trumpesnis nei apskaičiuotas ir pažymėtas medžio šaknų plotas brėžiniuose (išskyrus atvejus, kai uždaru būdu ilgesnio ruožo įrengti galimybės nėra).

Didesnius nei 70 cm skersmens medžius šalinti (kirsti) draudžiama.

Apsaugos zonoje esantys Uosialapiai klevai šalinami (kertami). Esančios Robinijos, jei tai nėra pavienis, atviroje erdvėje augantis medis, šalinamos (kertamos). Esantys iki 20 cm skersmens medžiai trukdantys atlikti tinklų rekonstravimo darbus turi būti perkeltami juos išsaugant, darbų vykdymo metu medžio perkėlimo vieta gali būti tikslinama.

Kasimo bei statybos darbai vykdomi tik suderinus sąlygas su Vilniaus miesto savivaldybės administracijos Miesto tvarkymo ir aplinkos apsaugos skyriaus Aplinkos apsaugos ir želdinių tvarkymo poskyriu. 2 metrų atstumu nuo medžio kamieno darbai vykdomi tik rankiniu būdu arba kitomis priemonėmis (oro kastuvu), kad nebūtų pažeistos šaknys.

Darbų vykdymo metu kasimo bei statybos darbus atliekant greta esamų medžių būtinas kvalifikuoto arboristo dalyvavimas, o vykdant būtinašias arboristines medžių tvarkymo priemones - šaknų ploto koregavimą, lygiagrečiai (arba anksčiau) atlikti ir medžių lajų koregavimo darbus su kvalifikuoto arboristo priežiūra.

Darbų vykdymo metu nustačius faktinius požeminių tinklų ir komunikacijų padėties neatitikimus topografiniams duomenims ir paaiškėjus, kad dėl to būtina pašalinti medį - kiekvienu

DOKUMENTO ŽYMUO: ME202316-PP.AR	LAPAS	LAPŲ	LAIDA
	9	10	0

tokiu atveju būtina informuoti Vilniaus miesto savivaldybės administracijos Miesto tvarkymo ir aplinkos apsaugos skyriaus Aplinkos apsaugos ir želdinių tvarkymo poskyrį ir atskirai spręsti tokio medžio išsaugojimo galimybes ir numatyti reikiamas priemones.

Intensyviai medžius galima pradėti genėti ne vegetacijos laikotarpiu (nuo gruodžio iki balandžio mėnesio).

Taip pat, vykdant statybos darbus būtina išsaugoti paviršinį dirvožemį, nesandėliuoti statybinių medžiagų, grunto, nestatyti technikos arčiau kaip 4,5 m nuo medžių lajų krašto, saugoti vejas, nelaikyti degalų bei tepalų arčiau kaip 15 m nuo medžių lajų krašto ir 10 m nuo krūmų.

Remiantis saugotinių medžių ir krūmų kirtimo, persodinimo ar kitokio pašalinimo atveju, šių darbų vykdymo ir leidimų šiems darbams išdavimo, medžių ir krūmų vertės atlyginimo tvarkos aprašu, saugotinių medžių ir krūmų kirtimo, persodinimo ar kitokio pašalinimo, genėjimo darbus gali vykdyti žemės ar želdynų ir želdinių savininkas ar valdytojas, taip pat šios tvarkos numatytais atvejais prašymą pateikęs kitas fizinis ar juridinis asmuo, gavęs savivaldybės leidimą saugotinių medžių ir krūmų kirtimo, persodinimo ar kitokio pašalinimo, genėjimo darbams, išduotą pagal nustatytą formą ir atlyginus pašalinamų saugotinių medžių ir krūmų atkuriamąją vertę, nurodytą leidime.

Darbų vykdymo metu, nustačius, kad yra būtinų kirsti medžių ar krūmų kurie nebuvo pažymėti projektinėje dokumentacijoje, topografinėje nuotraukoje, ar jų pažymėjimas neatitinka faktinės situacijos, šių želdinių kirtimui taip pat turi būti gautas leidimas.

## **7.7 EKSTREMALIOS SITUACIJOS (AVARIJOS)**

Iš avarinių situacijų galimas tik atsitiktinis tepalų ar degalų nutekėjimas. Nutekėjus tepalams arba degalams, lokalinio užteršimo vietos gruntas turi būti surinktas ir išvežtas į tam skirtus sąvartynus arba nukenksminimo vietas.

DOKUMENTO ŽYMUO:	LAPAS	LAPŲ	LAIDA
ME202316-PP.AR	10	10	0

## **8 BRÉŽINIAI**



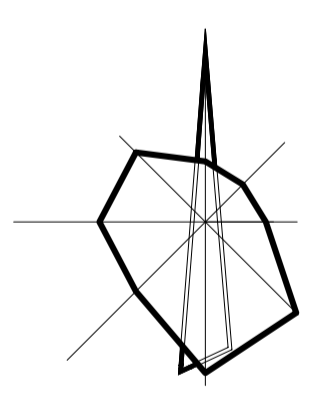
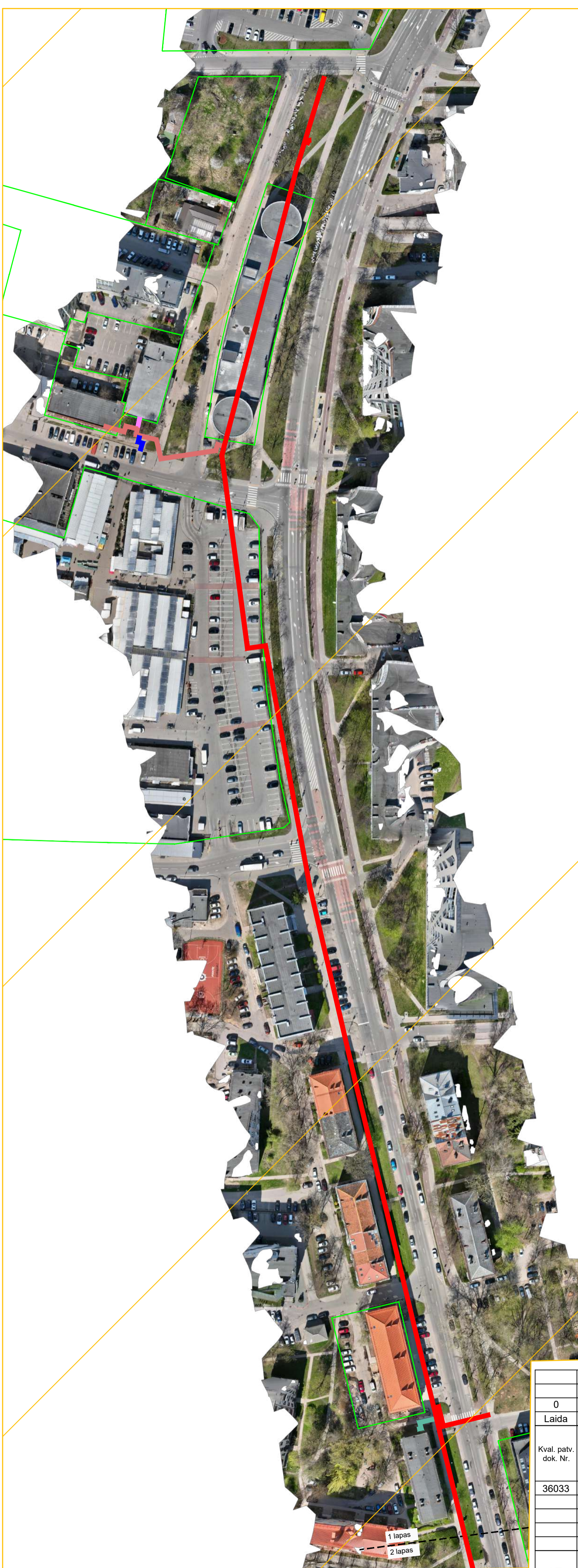

Vilniaus rajono

**SUTARTINIAI ŽYMĖJIMAI**

- Suformuoti žemės sklypai
- Rekonstruojami šilumos tiekimo tinklai  
Unikalus Nr.:1096-8032-9017
- Rekonstruojami šilumos tiekimo tinklai  
Unikalus Nr.:1096-2048-4010
- Rekonstruojami šilumos tiekimo tinklai  
Unikalus Nr.:1300-0020-4014
- Rekonstruojami šilumos tiekimo tinklai  
Unikalus Nr.:1097-3003-6027
- Rekonstruojami šilumos tiekimo tinklai  
Unikalus Nr.:1300-1066-4017
- Vizualinės apsaugos pozonis  
Unikalus objekto kodas: 16073

	0	2023 10	Visuomenės informavimui
Laida	Data	Laidos statusas. Keitimų priežastis (jei taikoma)	
Kval. patv. dok. Nr.	<b>MEYSSO</b> <small>www.meyssso.com - email: info@meyssso.com - mobile: +37062300883</small>		Statinio projekto pavadinimas: Šilumos tiekimo tinklų nuo ŠK 91209/1 iki ŠK 91301R2 (Rinktinės g., Šeimyniškių g., Slucko g., Lvivo (Lvovo) g.) Vilniuje rekonstravimo projektas
36033	PV	Andrius Bagdanovas	Statiny: Šilumos tiekimo tinklai
			Dokumento pavadinimas: Vietovės schema
			Laida 0
LT	Statytojas / Užsakovas:	AB Vilniaus šilumos tinklai	Dokumento žymuo: ME202316-TP-PP.VS
			Lapas Lapų 1 2

1 lapas  
2 lapas

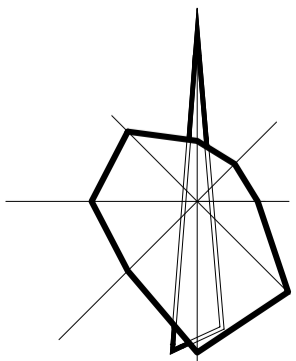

**SUTARTINIAI ŽYMĖJIMAI**

- Suformuoti žemės sklypai
- Rekonstruojami šilumos tiekimo tinklai  
Unikalus Nr.:1096-8032-9017
- Rekonstruojami šilumos tiekimo tinklai  
Unikalus Nr.:1096-2048-4010
- Rekonstruojami šilumos tiekimo tinklai  
Unikalus Nr.:4400-1535-3958
- Rekonstruojami šilumos tiekimo tinklai  
Unikalus Nr.:4400-2004-4939
- Rekonstruojami šilumos tiekimo tinklai  
Unikalus Nr.:4400-5503-8094
- Rekonstruojami šilumos tiekimo tinklai  
Unikalus Nr.:4400-4897-4861
- Vilniaus senamiestis
- Vizualinės apsaugos pozonis  
Unikalus objekto kodas: 16073
- Šnipiškių dalis, vad. Piromontu  
Unikalus objekto kodas: 33608
- Vilniaus senjo miesto ir priemiesčių  
archeologinė vietovė  
Unikalus objekto kodas: 25504
- Namai  
Unikalus objekto kodas: 47197
- Namų kompleksas  
Unikalus objekto kodas: 47599

Dokumento žymuo:

ME202316-TP-PP.VS

Lapas	Lapų	Laida
2	2	0

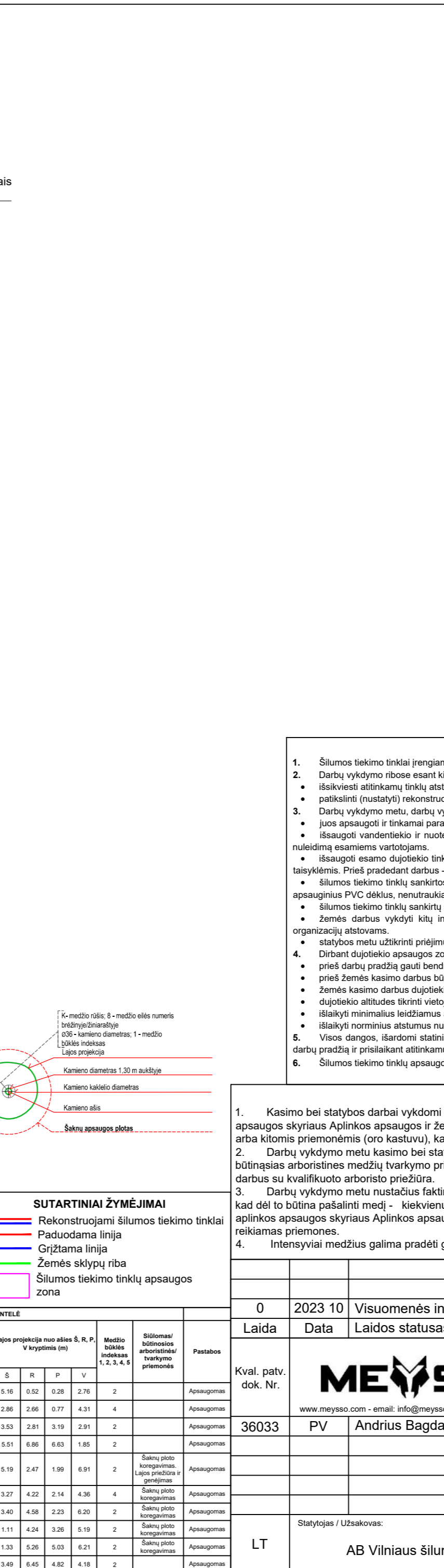
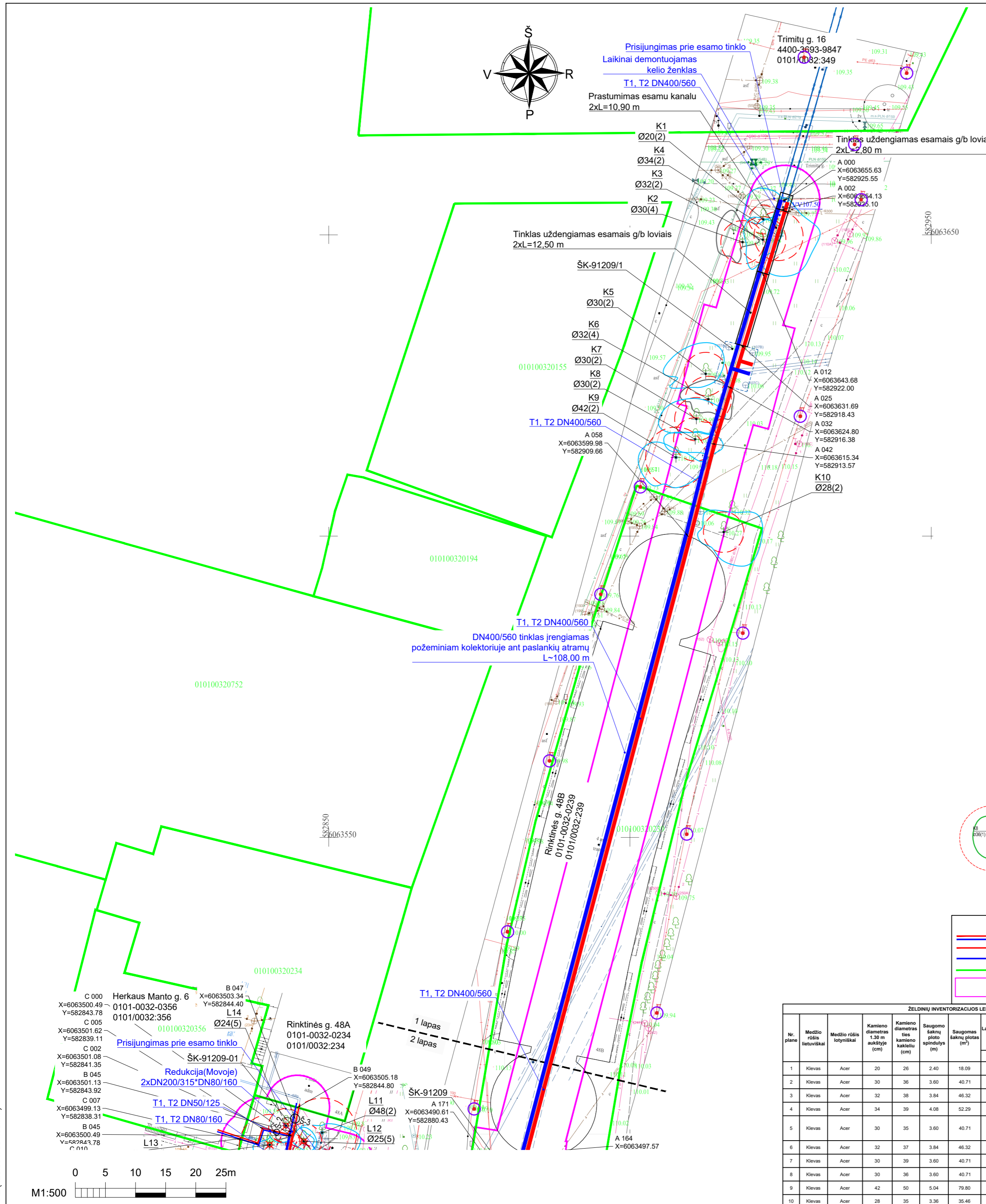

**SUTARTINIAI ŽYMĖJIMAI**

- Suformuoti žemės sklypai
- Rekonstruojami šilumos tiekimo tinklai

**Rekonstruojamų inžinerinių tinklų techninės charakteristikos**

	DN	Projektinė temperatūra, °C	Projektinis slėgis, bar	Terpė
Paduodama linija, T1	50-500	120	16	Termofikacinis vanduo
Grįžtama linija, T2		60		

**TIIS derinimo lentelė**

Data:	Kv. pažymėjimas	Suderinimo ID:
2023-05	1GKV-1431	TIIS1-20230512-032852
2023-05	1GKV-1781	TIIS1-20230508-031592
2023-05	1GKV-1781	TIIS1-20230508-031587

- PASTABOS**
- Šilumos tiekimo tinklai įrengiami naudojant pramoniniu būdu izoliuotus vamzdžius.
  - Darų vykdymo ribose esant kitiems inžineriniams tinklams, komunikacijoms ar statiniams, prieš vykdant statybos darbus būtina:
    - išsikviesti atitinkamų tinklų atstovą trasos nužymėjimui ir darbus vykdyti prisilaikant šių tinklų savininkų nurodymų pateiktą sąlygose.
    - patikslinti (nustatyti) rekonstruojamus šilumos tiekimo tinklus kertančių inžinerinių tinklų, komunikacijų ar statinių vietas bei gylius.
  - Darų vykdymo metu, darų vykdymo zonoje esant kitiems inžineriniams tinklams, komunikacijoms ar statiniams būtina:
    - juos apsaugoti ir tinkamai paramatyti ir / ar pakabinti įrengiant apsaugines konstrukcijas, užtikrinant tinklo išsaugojimą ir nenutrūkstamą veikimą.
    - išsaugoti vandentiekio ir nuotekų tinklus, vadovaujantis STR ir teisės aktų reikalavimais bei užtikrinti neperturto vandens tiekimą ir nuotekų nuleidimą esantiems vartotojams.
    - išsaugoti esamo dujotiekio tinklus ir įrenginius, o jų apsaugos zonoje darbus vykdyti vadovaujantis gamtinių dujų skirstomųjų dujotiekių apsaugos taisyklėmis. Prieš pradėdamas darbus - gauti sutikimą darbų vykdymui.
    - šilumos tiekimo tinklų sankirtose su esamu apšvietimo elektros tinklu ir/arba ESO elektros tinklu, elektros tinklas turi būti apsaugomas įvairiai jį apsauginiu PVC dėklus, neuatrankiant apšvietimo ir/arba ESO elektros tinklų veikimo.
    - šilumos tiekimo tinklų sankirtų su kitais inžineriniais tinklais, komunikacijoms ar statiniais vietose, po 2 m. į abi puses kasti rankiniu būdu.
    - žemės darbus vykdyti kitų inžinerinių tinklų, komunikacijų ar statinių apsaugos zonoje galima tik vadovaujantis šiuos tinklus eksploatuojančių organizacijų atstovams.
    - statybos metu užtikrinti priėjimą prie pastatų ir viešojo bei privataus transporto eismą.
  - Dirbant dujotiekio apsaugos zonoje būtina:
    - prieš darbų pradžią gauti bendrovės Sutikimą žemės kasimo darbams dujotiekio apsaugos zonoje.
    - prieš žemės kasimo darbus būtina išsikviesti bendrovės atstovą dujotiekio trasos nužymėjimui.
    - žemės kasimo darbus dujotiekio apsaugos zonoje vykdyti tik rankiniu būdu arba imtis kitokių priemonių dujotiekio apsaugojimui nuo pažeidimų.
    - dujotiekio altitudes tikrinti vietoje atliekant kontrolinius dujotiekio atkasimus.
    - išlaikyti minimalius leidžiamus atstumus iki dujotiekio klojant naujas komunikacijas, apsaugoti juos nuo pažeidimų.
    - išlaikyti norminius atstumus nuo ESO tinklų, apsaugoti juos nuo pažeidimų.
  - Visos dangos, išardomi statiniai, miesto infrastruktūros elementai baigus statybos darbus pilnai atstatomi į ne prastesnę būklę, nei prieš statybos darbų pradžią ir prisilaikant atitinkamų nurodymų pateiktą sąlygose.
  - Šilumos tiekimo tinklų apsaugos zona yra žemės juosta, kurios plotis po 5 m. nuo kanalo (vamzdžio) išorinių kraštų, sienos.

**SUTARTINIAI ŽYMĖJIMAI**

- Rekonstruojami šilumos tiekimo tinklai
- Paduodama linija
- Grįžtama linija
- Žemės sklypų riba
- Šilumos tiekimo tinklų apsaugos zona

**PASTABOS**

- Kasimo bei statybos darbai vykdomi tik suderinus sąlygas su Vilniaus miesto savivaldybės administracijos Miesto tvarkymo ir aplinkos apsaugos skyriaus Aplinkos apsaugos ir želdinių tvarkymo poskyriu. 2 metrų atstumu nuo medžio kamieno darbai vykdomi tik rankiniu būdu arba kitomis priemonėmis (oro kastuvu), kad nebūtų pažeistos šaknys.
- Darų vykdymo metu kasimo bei statybos darbus atliekant greta esamų medžių būtina kvalifikuoto arboristo dalyvavimas, o vykdamas būtinais arboristinės medžių tvarkymo priemonės - šaknų ploto koregavimą, lygiagrečiai (arba anksčiau) atlikti ir medžių lajų koregavimo darbus su kvalifikuoto arboristo priežiūra.
- Darų vykdymo metu nustačius faktinius požeminių tinklų ir komunikacijų padėties neatitiktumus topografiniams duomenims ir paaiškėjus, kad dėl to būtina pašalinti medį - kiekvienu tokiu atveju būtina informuoti Vilniaus miesto savivaldybės administracijos Miesto tvarkymo ir aplinkos apsaugos skyriaus Aplinkos apsaugos ir želdinių tvarkymo poskyrį ir atskirai spręsti tokio medžio išsaugojimo galimybes ir numatyti reikiamas priemones.
- Intensyviai medžius galima pradėti genėti ne vegetacijos laikotarpiu (nuo gruodžio iki balandžio mėnesio).

0	2023 10	Visuomenės informavimui
Laida	Data	Laidos statusas. Keitimų priežastis (jei taikoma)
Kval. patv. dok. Nr.		Statinio projekto pavadinimas: Šilumos tiekimo tinklų nuo ŠK 91209/1 iki ŠK 91301R2 (Rinktinės g., Šeimyniškių g., Slucko g., Lvivo (Lvovo) g.) Vilniuje rekonstravimo projektas
36033	PV	Statiny: Šilumos tiekimo tinklai
		Dokumento pavadinimas: Šilumos tiekimo tinklų planas M 1:500 (Suvestinis inžinerinių tinklų planas)
LT	Statytojas / Užsakovas: AB Vilniaus šilumos tinklai	Dokumento žymuo: ME202316-TP-PP.Br-01
		Laida Lapas Lapų 0 1 7

**ŽELDINIŲ INVENTORIZACIJOS LENTELĖ**

Nr. plano	Medžio rūšis	Medžio rūšis lotyniškai	Kamieno diametras ties kamieno kakleliu (cm)	Saugomos šaknų plotas (m²)	Lajos projekcija nuo ašies S, R, P, V kryžminis (m)				Medžio būklės indeksas 1, 2, 3, 4, 5	Stilomai/ būtiniosios arboristinės/ tvarkymo priemonės	Pastabos	
					S	R	P	V				
1	Klevas	Acer	20	2,40	18,09	5,16	0,52	0,28	2,76	2	Apsaugomas	
2	Klevas	Acer	30	3,60	40,71	2,86	2,66	0,77	4,31	4	Apsaugomas	
3	Klevas	Acer	32	3,84	46,32	3,53	2,81	3,19	2,91	2	Apsaugomas	
4	Klevas	Acer	34	3,99	4,08	52,29	5,51	6,86	6,63	1,85	2	Apsaugomas
5	Klevas	Acer	30	3,60	40,71	5,19	2,47	1,99	6,91	2	Apsaugomas	
6	Klevas	Acer	32	3,84	46,32	3,27	4,22	2,14	4,36	4	Apsaugomas	
7	Klevas	Acer	30	3,60	40,71	3,40	4,58	2,23	6,20	2	Apsaugomas	
8	Klevas	Acer	30	3,60	40,71	1,11	4,24	3,26	5,19	2	Apsaugomas	
9	Klevas	Acer	42	5,04	79,80	1,33	5,26	5,03	6,21	2	Apsaugomas	
10	Klevas	Acer	28	3,36	35,46	3,49	6,45	4,82	4,18	2	Apsaugomas	

A2 (420,00 x 594,00MM)

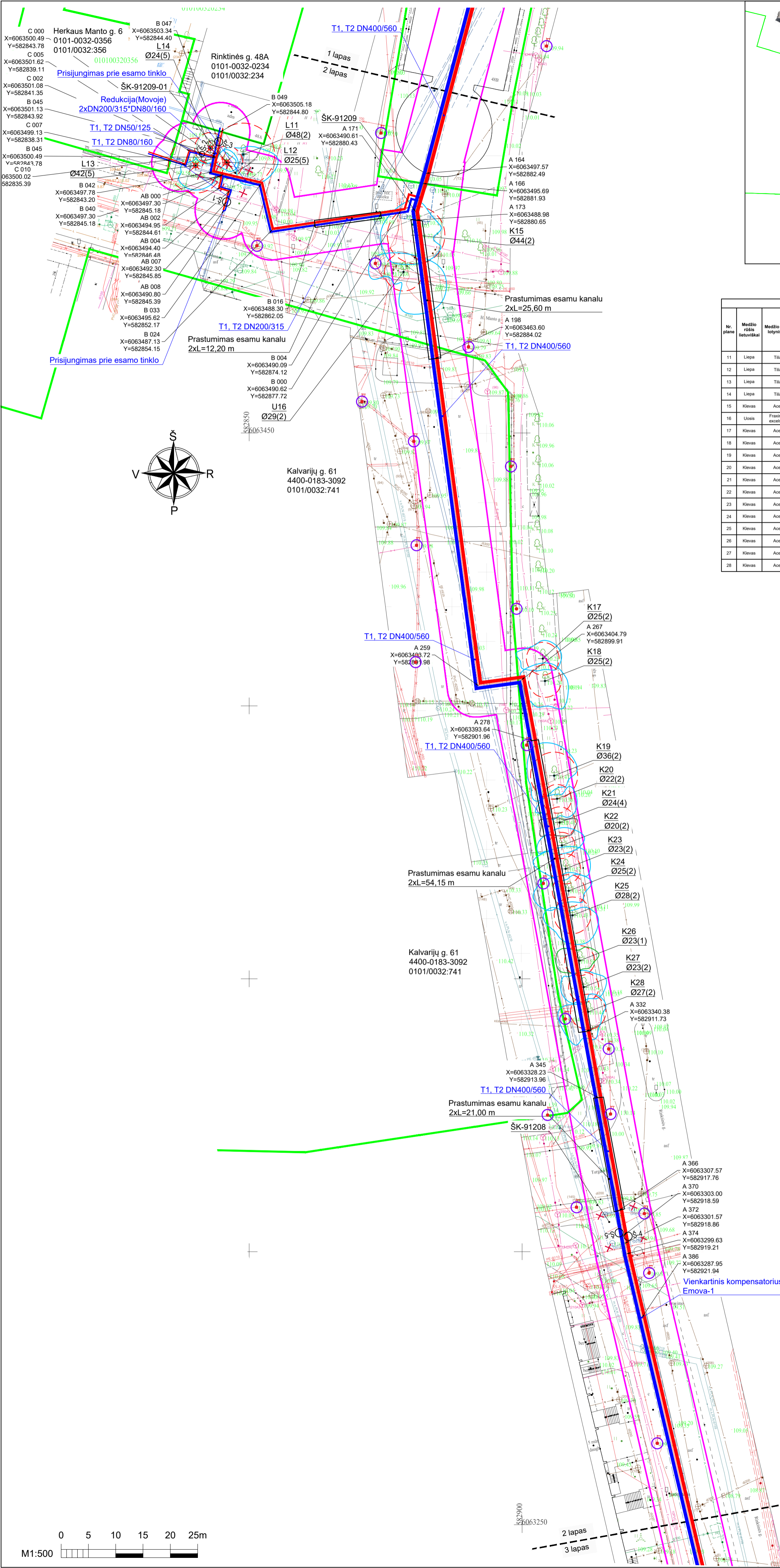

**SUTARTINIAI ŽYMĖJIMAI**  
 — Suformuoti žemės sklypai  
 — Rekonstruojami šilumos tiekimo tinklai

**ŽELDINIŲ INVENTORIZACIJOS LENTELĖ**

Nr. plane	Medžio rūšis leidynei	Medžio rūšis lotyniškai	Kamieno diametras 1,30 m aukštyje (cm)	Kamieno diametras ties kamieno kakliuku (cm)	Saugomo šaknų plotas (m²)	Saugomas šaknų plotas (m²)	Lajos projekcija nuo aties š. R. P. V krypimis (m)				Medžio būklės indeksas 1, 2, 3, 4, 5	Sėdimasis/arboristinis/terapinis priemonės	Pastabos
							Š	R	P	V			
11	Liepa	Tilia	48	55	5,76	104,23	1,23	5,74	5,38	2,68	2		Apsaugomas
12	Liepa	Tilia	25	30	3,00	28,27	2,35	2,14	1,41	1,82	5		Kertamas
13	Liepa	Tilia	42	48	5,04	79,80	1,23	3,42	4,49	2,62	5		Kertamas
14	Liepa	Tilia	24	29	2,88	26,05	1,38	1,74	2,02	2,45	5		Kertamas
15	Klevas	Acer	44	52	5,28	87,58	6,41	3,52	5,29	6,51	2	Šaknų plotas koregavimas	Apsaugomas
16	Uosis	Fraxinus excelsior	29	34	3,48	38,04	3,55	7,30	7,16	6,33	2		Apsaugomas
17	Klevas	Acer	25	30	3,00	28,27	3,32	3,45	2,05	4,40	2	Šaknų plotas koregavimas	Apsaugomas
18	Klevas	Acer	25	31	3,00	28,27	3,30	4,08	4,61	4,35	2	Šaknų plotas koregavimas	Apsaugomas
19	Klevas	Acer	36	34	4,32	58,63	5,86	3,55	2,62	4,90	2	Šaknų plotas koregavimas	Apsaugomas
20	Klevas	Acer	22	29	2,64	21,89	0,85	3,62	3,20	2,94	2		Apsaugomas
21	Klevas	Acer	24	30	2,88	26,05	0,82	3,20	3,44	3,42	4		Apsaugomas
22	Klevas	Acer	20	28	2,40	18,09	3,22	3,84	1,52	4,57	2		Apsaugomas
23	Klevas	Acer	23	30	2,76	23,93	4,17	4,56	1,96	5,10	2		Apsaugomas
24	Klevas	Acer	25	30	3,00	28,27	3,36	3,20	2,04	6,55	2		Apsaugomas
25	Klevas	Acer	28	34	3,36	35,46	0,91	3,20	4,48	5,55	2		Apsaugomas
26	Klevas	Acer	23	30	2,76	23,93	1,80	3,41	1,54	4,33	1		Apsaugomas
27	Klevas	Acer	23	29	2,76	23,93	3,06	4,17	2,60	4,07	2		Apsaugomas
28	Klevas	Acer	27	34	3,24	32,87	3,04	3,03	5,01	5,56	2		Apsaugomas

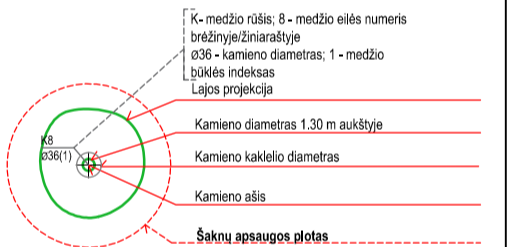

**SUTARTINIAI ŽYMĖJIMAI**  
 — Rekonstruojami šilumos tiekimo tinklai  
 — Paduodama linija  
 — Grįžtama linija  
 — Žemės sklypų riba  
 — Šilumos tiekimo tinklų apsaugos zona  
 ○ S Sklendžių aptarnavimo šuliny  
 X Demontuojami šilumos tiekimo tinklai ir jų priklaūsiniai

**PASTABOS**

- Kasimo bei statybos darbai vykdomi tik suderinus sąlygas su Vilniaus miesto savivaldybės administracijos Miesto tvarkymo ir aplinkos apsaugos skyriaus Aplinkos apsaugos ir želdinių tvarkymo poskyriu. 2 metrų atstumu nuo medžio kamieno darbai vykdomi tik rankiniu būdu arba kitomis priemonėmis (oro kastuvu), kad nebūtų pažeistos šaknys.
- Darbu vykdymo metu kasimo bei statybos darbus atliekant greta esamų medžių būtinas kvalifikuoto arboristo dalyvavimas, o vykdant būtinais arboristines medžių tvarkymo priemones - šaknų plotu koregavimą, lygiagrečiai (arba anksčiau) atlikti ir medžių lajų koregavimo darbus su kvalifikuoto arboristo priežiūra.
- Darbu vykdymo metu nustatius faktinius požeminių tinklų ir komunikacijų padėties neatitikimus topografiniams duomenims ir paaiškėjus, kad dėl to būtina pašalinti medį - kiekvienu tokiu atveju būtina informuoti Vilniaus miesto savivaldybės administracijos Miesto tvarkymo ir aplinkos apsaugos skyriaus Aplinkos apsaugos ir želdinių tvarkymo poskyrį ir atskirti tokio medžio išsaugojimo galimybes ir numatyti reikiamas priemones.
- Intensyviai medžius galima pradėti genėti ne vegetacijos laikotarpiu (nuo gruodžio iki balandžio mėnesio).

**PASTABOS**

- Šilumos tiekimo tinklai įrengiami naudojant pramoniniu būdu izoliuotus vamzdžius.
- Darbu vykdymo ribose esant kitiems inžineriniams tinklams, komunikacijoms ar statiniams, prieš vykdant statybos darbus būtina:
  - išsiviesti atitinkamų tinklų atstovų trasos nužymėjimai ir darbus vykdyti prisilaikant šių tinklų savininkų nurodymų pateiktą sąlygose.
  - patikrinti (nustatyti) rekonstruojamoms šilumos tiekimo tinklams kurtinčių inžinerinių tinklų, komunikacijų ar statinių vietas bei gylius.
- Darbu vykdymo metu, darbu vykdymo zonoje esant kitiems inžineriniams tinklams, komunikacijoms ar statiniams būtina:
  - juos apsaugoti ir tinkamai paramstyti ir / ar pakabinti įrengiant apsaugines konstrukcijas, užtikrinant tinklo išsaugojimą ir nenutrūkstamą veikimą.
  - išsaugoti vandentiekio ir nuotekų tinklus, vadovaujantis STR ir teisės aktų reikalavimais bei užtikrinti nepertvarkiamą vandens tiekimą ir nuotekų nuleidimą esamiems vartotojams.
  - išsaugoti esamo dujotiekio tinklus ir įrenginius, o jų apsaugos zonoje darbus vykdyti vadovaujantis gamtinių dujų skirstomųjų dujotiekių apsaugos taisyklėmis. Prieš pradėdami darbus - gauti sutikimą darbų vykdymui.
  - šilumos tiekimo tinklų sankirtose su esamu apšvietimo elektros tinklu ir/arba ESO elektros tinklu, elektros tinklas turi būti apsaugomas įveriant jį į apsauginius PVC dėklus, nenutraukiant apšvietimo ir/arba ESO elektros tinklų veikimo.
  - šilumos tiekimo tinklų sankirtose su kitais inžineriniais tinklais, komunikacijomis ar statiniais vietose, po 2 m. j abi puses kasti rankiniu būdu.
  - žemės darbus vykdyti kitų inžinerinių tinklų, komunikacijų ar statinių apsaugos zonoje galima tik dalyvaujant šiuos tinklus eksploatuojančių organizacijų atstovams.
  - statybos metu užtikrinti priėjimus prie pastatų ir viešojo bei privataus transporto eismą.
- Dirbant dujotiekio apsaugos zonoje būtina:
  - prieš darbų pradžią gauti bendrovės Sutikimą žemės kasimo darbams dujotiekio apsaugos zonoje.
  - prieš žemės kasimo darbus būtina išsiviesti bendrovės atstovų dujotiekio trasos nužymėjimai.
  - žemės kasimo darbus dujotiekio apsaugos zonoje vykdyti tik rankiniu būdu arba imtis kitokių priemonių dujotiekio apsaugojimui nuo pažeidimų.
  - dujotiekio altitudas tikrinti atliekant kontrolinius dujotiekio atkasimus.
  - išlaikyti minimalius leidžiamus atstumus iki dujotiekio klojant naujas komunikacijas, apsaugoti juos nuo pažeidimų.
  - išlaikyti norminius atstumus nuo ESO tinklų, apsaugoti juos nuo pažeidimų.
- Visos dangos, išardomi statiniai, miesto infrastruktūros elementai baigus statybos darbus pilnai atstatomi j ne prastesnę būklę, nei prieš statybos darbų pradžią ir prisilaikant atitinkamų nurodymų pateiktą sąlygose.
- Šilumos tiekimo tinklų apsaugos zona yra žemės juosta, kurios plotis po 5 m. nuo kanalo (vamzdyno) išorinių kraštų, sienos.

A2 (420,00 x 594,00MM)

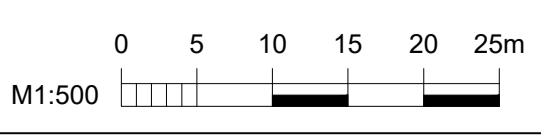



**SUTARTINIAI ŽYMĖJIMAI**

- Suformuoti žemės sklypai
- Rekonstruojami šilumos tiekimo tinklai

Nr. plane	Medžio rūšis leivynikais	Medžio rūšis lotyniškai	Kamieno diametras 1.30 m aukštyje (cm)	Kamieno diametras ties kamieno sankajiu (cm)	Saugomo šaknų ploto spindulys (m)	Saugomas šaknų plotas (m <sup>2</sup> )	Lajos projekcija nuo ašies š, R, P, V kryptomis (m)				Medžio būklės indeksas 1, 2, 3, 4, 5	Šilumos/ būtinosis arboristinis tvarkymo priemonės	Pastabos
							š	R	P	V			
29	Klevas	Acer	32	37	3.84	46.32	7.04	6.42	2.13	3.24	2	Šaknų ploto koregavimas	Apsaugomas
30	Vylėnia	Cerasus	12	15	1.44	6.51	2.91	2.45	2.02	1.64	2		Apsaugomas
31	Vylėnia	Cerasus	12	15	1.44	6.51	1.58	2.28	2.66	2.51	2		Apsaugomas
32	Sermuškis	Sorbus aucuparia	20	24	2.40	18.09	2.74	5.99	3.13	1.51	2	Šaknų ploto koregavimas	Apsaugomas
33	Klevas	Acer	28	36	3.36	35.46	3.51	4.15	5.08	3.92	2	Šaknų ploto koregavimas	Apsaugomas

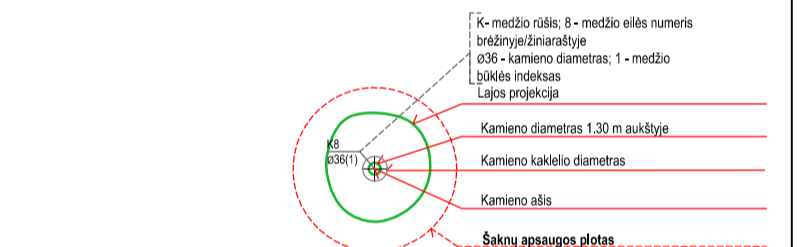

- SUTARTINIAI ŽYMĖJIMAI**
- Rekonstruojami šilumos tiekimo tinklai
  - Paduodama linija
  - Grįžtama linija
  - Žemės sklypų riba
  - Šilumos tiekimo tinklų apsaugos zona
  - Sklendžių aptarmavimo šulinys
  - ✗ Demontuojami šilumos tiekimo tinklai ir jų priklaūsiai

**PASTABOS**

- Kasimo bei statybos darbai vykdomi tik suderinus sąlygas su Vilniaus miesto savivaldybės administracijos Miesto tvarkymo ir aplinkos apsaugos skyriaus Aplinkos apsaugos ir želdinių tvarkymo poskyriu. 2 metrų atstumu nuo medžio kamieno darbai vykdomi tik rankiniu būdu arba kitomis priemonėmis (oro kastuvu), kad nebūtų pažeistos šaknys.
- Darbu vykdymo metu kasimo bei statybos darbus atliekant greta esamų medžių būtinai kvalifikuoto arboristo dalyvavimas, o vykdam būtinąsias arboristines medžių tvarkymo priemones - šaknų ploto koregavimą, lygiagrečiai (arba anksčiau) atlikti ir medžių lajų koregavimo darbus su kvalifikuoto arboristo priežiūra.
- Darbu vykdymo metu nustatius faktinius požeminių tinklų ir komunikacijų padėties neatitikimus topografiniams duomenims ir paaiškėjus, kad dėl to būtina pašalinti medį - kiekvieni tokiu atveju būtina informuoti Vilniaus miesto savivaldybės administracijos Miesto tvarkymo ir aplinkos apsaugos skyriaus Aplinkos apsaugos ir želdinių tvarkymo poskyrį ir atskirai spręsti tokio medžio išsaugojimo galimybes ir numatyti reikiamas priemones.
- Intensyviai medžius galima pradėti genėti ne vegetacijos laikotarpiu (nuo gruodžio iki balandžio mėnesio).

**PASTABOS**

- Šilumos tiekimo tinklai įrengiami naudojant pramoniniu būdu izoliuotus vamzdžius.
- Darbu vykdymo ribose esant kitiems inžineriniams tinklams, komunikacijoms ar statiniams, prieš vykdant statybos darbus būtina:
  - išsikviesti atitinkamų tinklų atstovą trasos nužymėjimui ir darbus vykdyti prisilaikant šių tinklų savininkų nurodymų pateiktų sąlygose.
  - patikrinti (nustatyti) rekonstruojamus šilumos tiekimo tinklus kertančių inžinerinių tinklų, komunikacijų ar statinių vietas bei gylis.
- Darbu vykdymo metu, darbu vykdymo zonoje esant kitiems inžineriniams tinklams, komunikacijoms ar statiniams būtina:
  - juos apsaugoti ir tinkamai paramtyti ir / ar pakabinti įrengiant apsaugines konstrukcijas, užtikrinant tinklo išsaugojimą ir nenutrūkstamą veikimą.
  - išsaugoti vandenį ir nuotekų tinklus, vadovaujantis STR ir teisės aktų reikalavimais bei užtikrinti nepetrūkiamą vandens tiekimą ir nuotekų nuleidimą esamiems vartotojams.
  - išsaugoti esamų dujotiekio tinklus ir įrenginius, o jų apsaugos zonoje darbus vykdyti vadovaujantis gamtinių dujų skirstomųjų dujotieklių apsaugos taisyklėmis. Prieš pradėdam darbus - gauti sutikimą darbų vykdymui.
  - šilumos tiekimo tinklų sankirtose su esamu apšvietimo elektros tinklu ir/arba ESO elektros tinklu, elektros tinklas turi būti apsaugomas įveriant jį į apsauginius PVC dėklus, nenutraukiant apšvietimo ir/arba ESO elektros tinklų veikimo.
  - šilumos tiekimo tinklų sankirtų su kitais inžineriniais tinklais, komunikacijomis ar statiniais vietose, po 2 m. į abi puses kasti rankiniu būdu.
- Žemės darbus vykdyti kitų inžinerinių tinklų, komunikacijų ar statinių apsaugos zonoje galima tik dalyvaujant šiuos tinklus eksploatuojančių organizacijų atstovams.
  - statybos metu užtikrinti priėjimus prie paslatų ir viešojo bei privataus transporto eismą.
- Dirbant dujotiekio apsaugos zonoje būtina:
  - prieš darbų pradžią gauti bendrovės Sutikimą žemės kasimo darbams dujotiekio apsaugos zonoje.
  - prieš žemės kasimo darbus būtina išsikviesti bendrovės atstovą dujotiekio trasos nužymėjimui.
  - žemės kasimo darbus dujotiekio apsaugos zonoje vykdyti tik rankiniu būdu arba imtis kitokių priemonių dujotiekio apsaugojimui nuo pažeidimų.
  - dujotiekio altitudes tikrinti vietoje atliekant kontrolinius dujotiekio atkasimus.
  - išlaikyti minimalius leidžiamus atstumus iki dujotiekio klojant naujas komunikacijas, apsaugoti juos nuo pažeidimų.
  - išlaikyti norminius atstumus nuo ESO tinklų, apsaugoti juos nuo pažeidimų.
- Visos dangos, išardomi statiniai, miesto infrastruktūros elementai baigus statybos darbus pilnai atstatomi j ne prastesnė būklė, nei prieš statybos darbų pradžią ir prisilaikant atitinkamų nurodymų pateiktų sąlygose.
- Šilumos tiekimo tinklų apsaugos zona yra žemės juosta, kurios plotis po 5 m. nuo kanalo (vamzdyno) išorinių kraštų, sienos.

Dokumento žymuo:	Lapas	Lapų	Laida
ME202316-TP-PP.Br-01	3	7	0

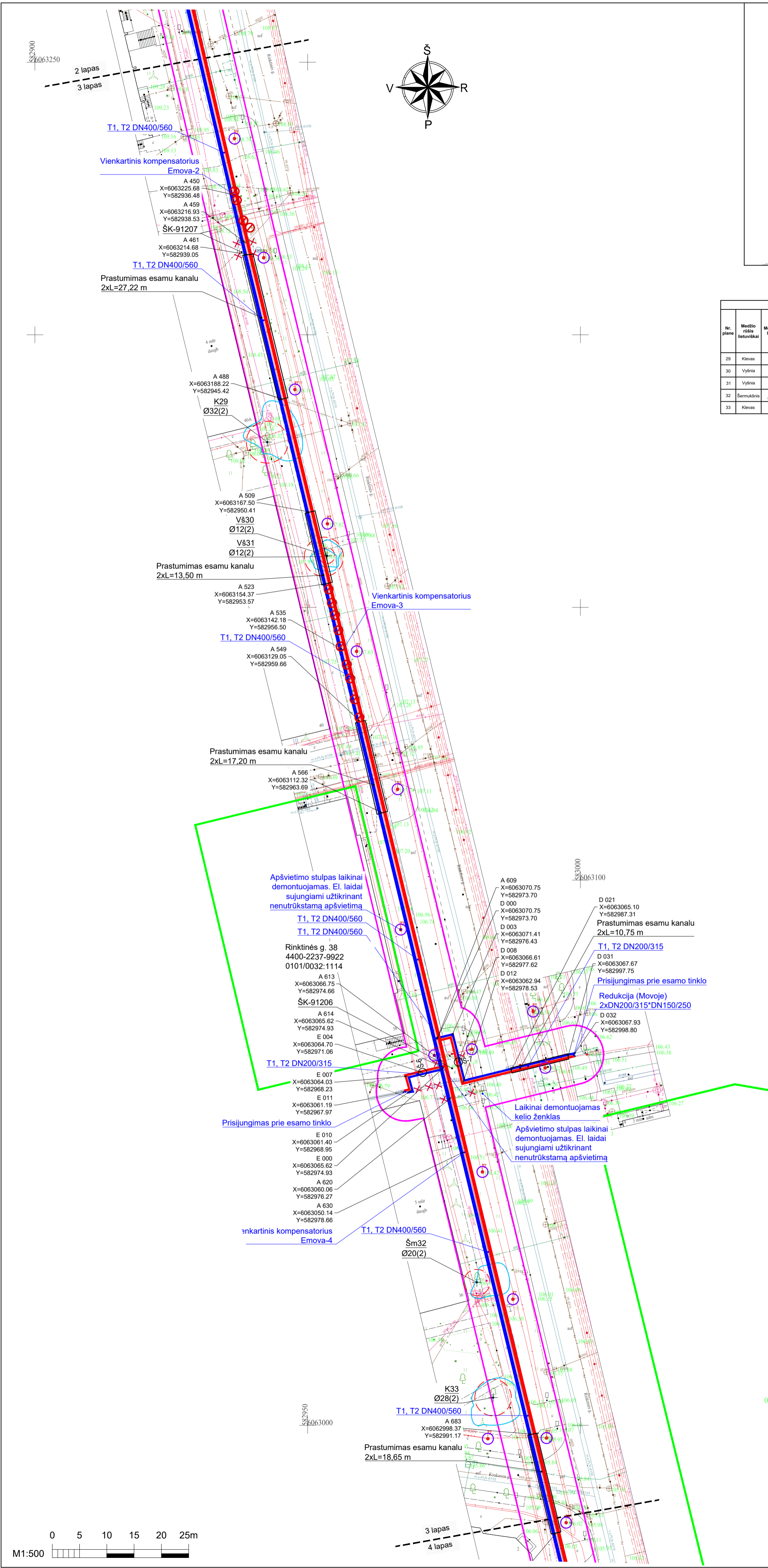

A2 (420.00 x 594.00MM)

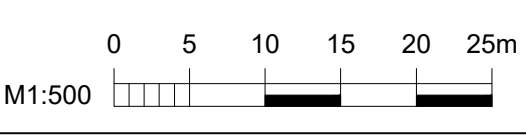

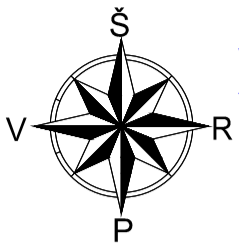

**SUTARTINIAI ŽYMĖJIMAI**  
— Suformuoti žemės sklypai  
— Rekonstruojami šilumos tiekimo tinklai

Nr. plane	Medžio rūšis	Medžio rūšis lotyniškai	Kamieno diametras 1,30 m aukštyje (cm)	Kamieno diametras ties kamieno kakliuku (cm)	Saugomo šaknų plotis (m)	Saugomas šaknų plotas (m <sup>2</sup> )	Lajos projekcija nuo aties š. R. P. V krypimis (m)				Medžio būklės indeksas 1, 2, 3, 4, 5	Sėlimas/ bėtinosis/ arboristinis/ tvarkymo priemonės	Pastabos
							Š	R	P	V			
34	Obelis	Malus	10	13	1,20	4,52	3,81	0,35	0,42	2,30	2		Apsaugomas
35	Obelis	Malus	22	26	2,64	21,89	1,03	2,02	1,10	1,07	5		Kertamas
36	Obelis	Malus	20	24	2,40	18,09	1,40	2,70	2,00	1,55	5		Kertamas
37	Alyva	Syringa	6	8	0,72	1,62	2,17	4,00	0,82	0,72	1		Apsaugomas
38	Kastanas	Aesculus hippocastanum	42	50	5,04	79,80	3,81	5,97	5,47	2,52	2		Apsaugomas
53	Klevis	Acer	9	12	1,08	3,66	1,36	1,57	0,88	0,78	1		Apsaugomas
54	Klevis	Acer	9	12	1,08	3,66	1,55	1,17	1,42	1,06	1		Apsaugomas
55	Klevis	Acer	10	15	1,20	4,52	2,00	2,13	1,67	1,80	1		Apsaugomas
56	Klevis	Acer	10	15	1,20	4,52	0,98	1,44	1,85	1,41	1		Apsaugomas
60	Sermukšnis	Sorbus aucuparia	6	8	0,72	1,63	1,23	1,07	1,11	1,16	1		Apsaugomas
61	Sermukšnis	Sorbus aucuparia	6	9	0,72	1,63	1,19	1,48	1,25	1,33	1		Apsaugomas

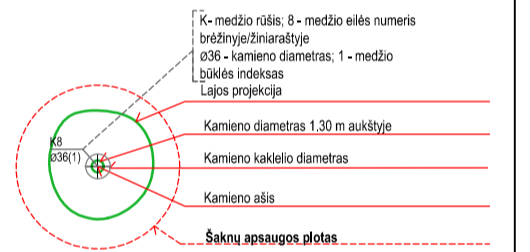

**SUTARTINIAI ŽYMĖJIMAI**  
— Rekonstruojami šilumos tiekimo tinklai  
— Paduodama linija  
— Grįžtama linija  
— Žemės sklypų riba  
— Šilumos tiekimo tinklų apsaugos zona  
○ Sklendžių aptamavimo šulins  
× Demontuojami šilumos tiekimo tinklai ir jų priklausiniai  
● Projektinis medis

**PASTABOS**  
1. Kasimo bei statybos darbai vykdomi tik suderinus sąlygas su Vilniaus miesto savivaldybės administracijos Miesto tvarkymo ir aplinkos apsaugos skyriaus Aplinkos apsaugos ir želdinių tvarkymo poskyriu. 2 metrų atstumu nuo medžio kamieno darbai vykdomi tik rankiniu būdu arba kitomis priemonėmis (oro kastuvu), kad nebūtų pažeistos šaknyje.  
2. Darbų vykdymo metu kasimo bei statybos darbus atliekant greta esamų medžių būtinai kvalifikuoto arboristo dalyvavimas, o vykdam būtinąsias arboristines medžių tvarkymo priemones - šaknų plotu koregavimą, lygiagrečiai (arba anksčiau) atlikti ir medžių lajų koregavimo darbus su kvalifikuoto arboristo priežiūra.  
3. Darbų vykdymo metu nustatius faktinius požeminių tinklų ir komunikacijų padėties neatitikimus topografiniams duomenims ir paaiškėjus, kad dėl to būtina pašalinti medį - kiekvienu tokiu atveju būtina informuoti Vilniaus miesto savivaldybės administracijos Miesto tvarkymo ir aplinkos apsaugos skyriaus Aplinkos apsaugos ir želdinių tvarkymo poskyrį ir atskirai spręsti tokio medžio išsaugojimo galimybes ir numatyti reikiamas priemones.  
4. Intensyviai medžių kasimo pradėti genėti ne vegetacijos laikotarpiu (nuo gruodžio iki balandžio mėnesio).

**PASTABOS**  
1. Šilumos tiekimo tinklai įrengiami naudojant pramoninius būdu izoliuotus vamzdžius.  
2. Darbų vykdymo ribose esant kitiems inžineriniams tinklams, komunikacijoms ar statiniams, prieš vykdam statybos darbus būtina:  
• išsiviesti atitinkamų tinklų atstovų trasas nužymėjimui ir darbus vykdyti prisilaikant šių tinklų savininkų nurodymų pateiktą sąlygose.  
• patikrinti (nustatyti) rekonstruojamoms šilumos tiekimo tinklams kertačių inžinerinių tinklų, komunikacijų ar statinių vietas bei gylis.  
3. Darbų vykdymo metu, darbų vykdymo zonoje esant kitiems inžineriniams tinklams, komunikacijoms ar statiniams būtina:  
• juos apsaugoti ir tinkamai paramtyti ir / ar pakabinti įrengiant apsaugines konstrukcijas, užtikrinant tinklo išsaugojimą ir nenutrūkstamą veikimą.  
• išsaugoti vandentiekio ir nuotekų tinklus, vadovaujantis STR ir teisės aktų reikalavimais bei užtikrinti nepažeidžiamą vandens tiekimą ir nuotekų nuleidimą esamaisiems vartotojams.  
• išsaugoti esamų dujotiekio tinklus ir įrenginius, o jų apsaugos zonoje darbus vykdyti vadovaujantis gamtinių dujų skirstomųjų dujotieklių apsaugos taisyklėmis. Prieš pradėdam darbus - gauti sutikimą darbų vykdymui.  
• šilumos tiekimo tinklų sankirtose su esamu apšvietimo elektros tinklu ir/arba ESO elektros tinklu, elektros tinklas turi būti apsaugomas įvairiai jį apsauginiu PVC dėkliu, nenutraukiant apšvietimo ir/arba ESO elektros tinklų veikimo.  
• šilumos tiekimo tinklų sankirtų su kitais inžineriniais tinklais, komunikacijomis ar statiniais vietose, po 2 m. j abi puses kasti rankiniu būdu.  
• žemės darbus vykdyti kitų inžinerinių tinklų, komunikacijų ar statinių apsaugos zonoje galima tik dalyvaujant šiuos tinklus eksploatuojančių organizacijų atstovams.  
• statybos metu užtikrinti priėjimus prie statulų ir viešojo bei privataus transporto eismą.  
4. Dirbant dujotiekio apsaugos zonoje būtina:  
• prieš darbų pradžią gauti bendrovės Sutikimą žemės kasimo darbams dujotiekio apsaugos zonoje.  
• prieš žemės kasimo darbus būtina išsiviesti bendrovės atstovą dujotiekio trasos nužymėjimui.  
• žemės kasimo darbus dujotiekio apsaugos zonoje vykdyti tik rankiniu būdu arba imtis kitokių priemonių dujotiekio apsaugojimui nuo pažeidimų.  
• dujotiekio atitudes tikrinti vietoje atliekant kontrolinius dujotiekio atkasimus.  
• išlaikyti minimalius leidžiamus atstumus iki dujotiekio klojant naujas komunikacijas, apsaugoti juos nuo pažeidimų.  
• išlaikyti norminius atstumus nuo ESO tinklų, apsaugoti juos nuo pažeidimų.  
5. Visos dangos, išardomi statiniai, miesto infrastruktūros elementai baigus statybos darbus pilnai atstatomi j ne prastesnė būklė, nei prieš statybos darbų pradžią ir prisilaikant atitinkamų nurodymų pateiktą sąlygose.  
6. Šilumos tiekimo tinklų apsaugos zona yra žemės juosta, kurios plotis po 5 m. nuo kanalo (vamzdyno) išorinių kraštų, sienos.

Dokumento žymuo: Lapas Lapų Laida  
ME202316-TP-PP.Br-01 4 7 0

A2 (420,00 x 594,00MM)  
M1:500  
0 5 10 15 20 25m

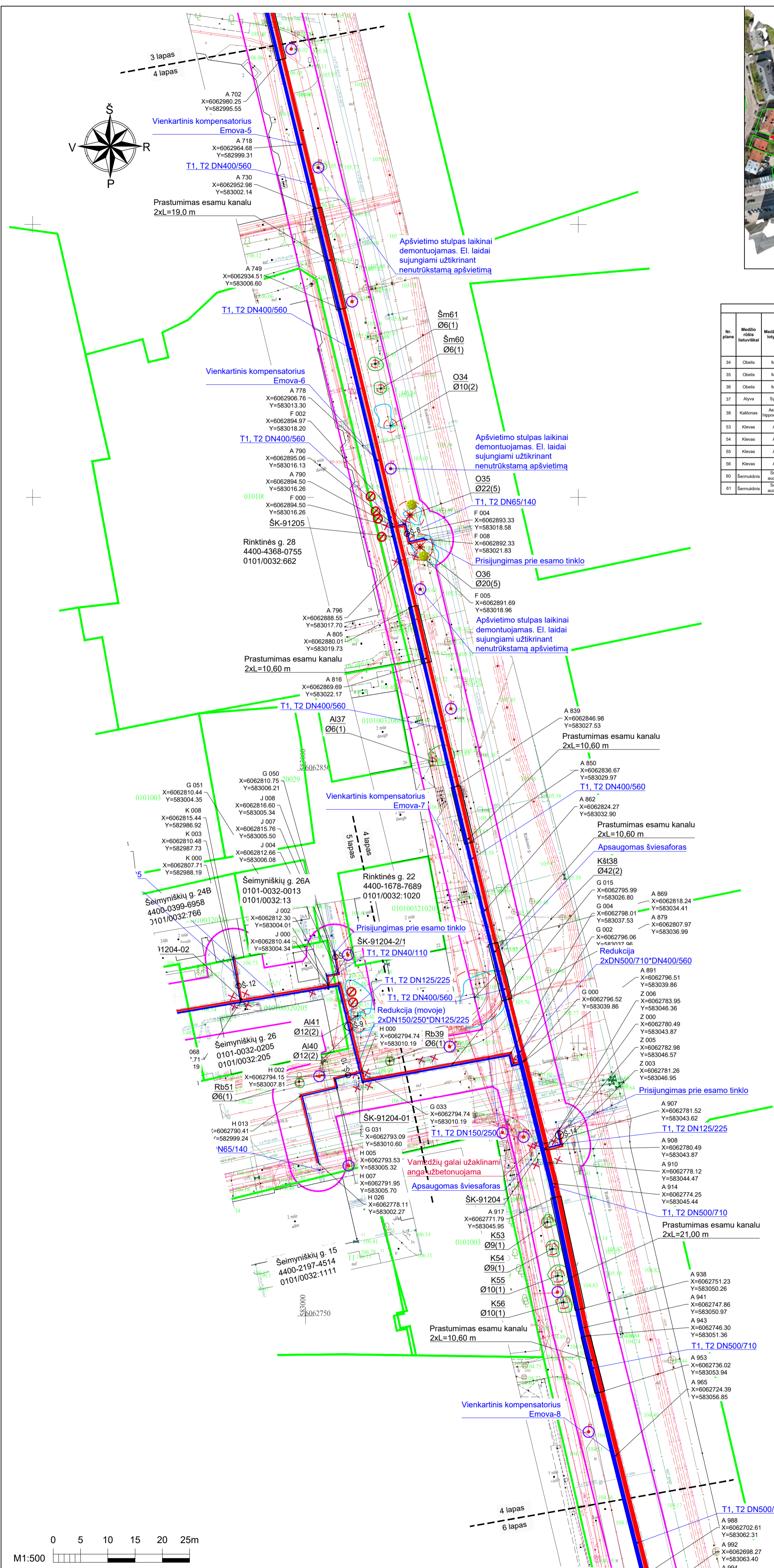

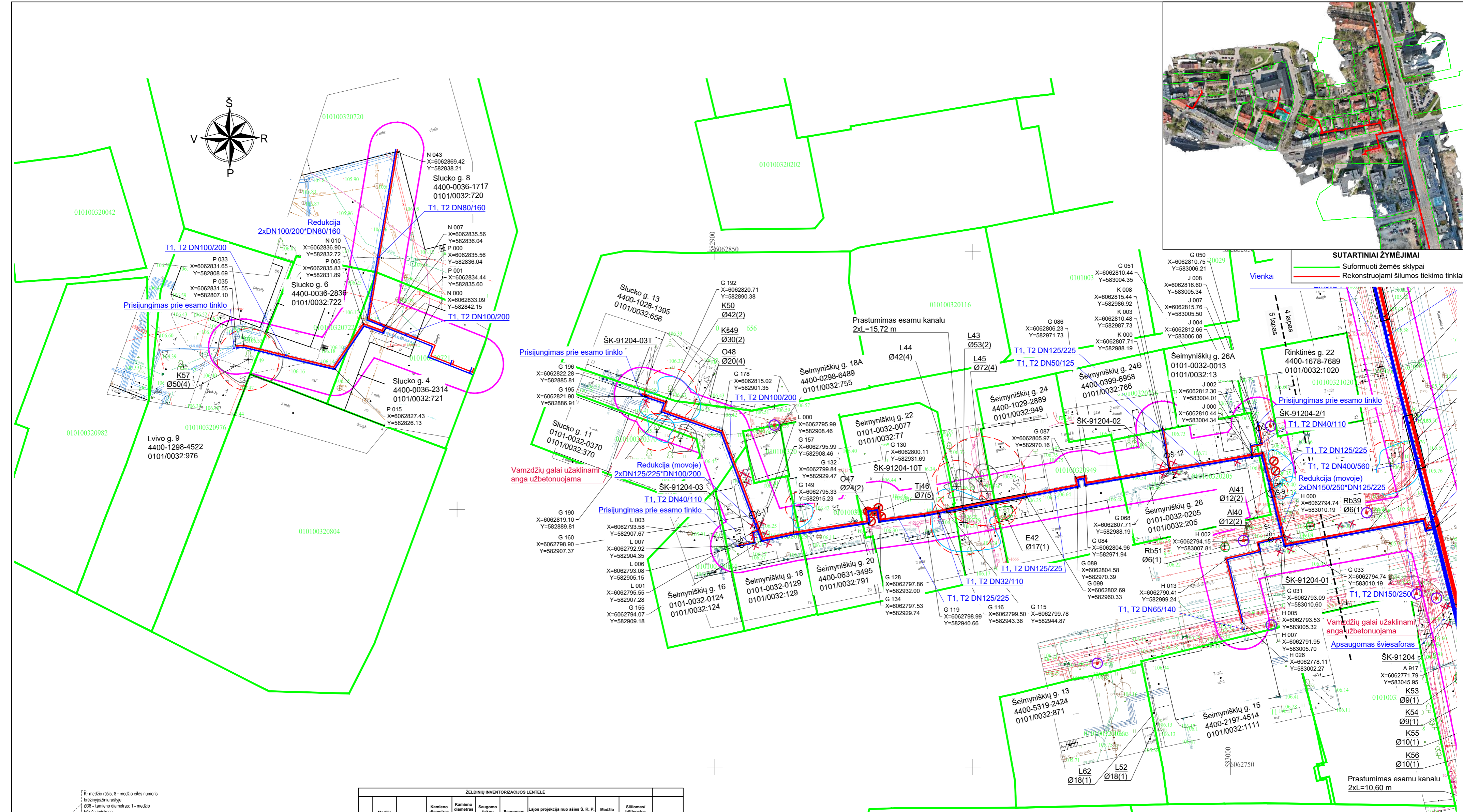

**SUTARTINIAI ŽYMĖJIMAI**

- Suformuoti žemės sklypai
- Rekonstruojami šilumos tiekimo tinklai

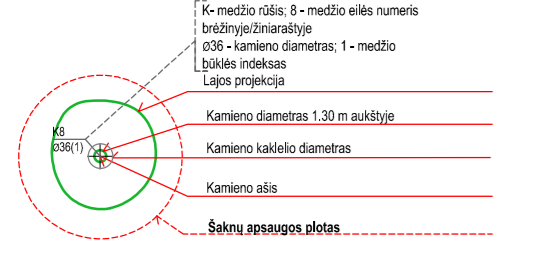

**SUTARTINIAI ŽYMĖJIMAI**

- Rekonstruojami šilumos tiekimo tinklai
- Paduodama linija
- Grįžtama linija
- Žemės sklypų riba
- Šilumos tiekimo tinklų apsaugos zona
- Skeldžių aptarnavimo šuliny
- × Demontuojami šilumos tiekimo tinklai ir jų priklausiniai

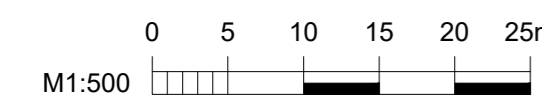

Nr. ploto	Medžio rūšis lietuviškai	Medžio rūšis lotyniškai	Kamieno diametras 1,30 m aukštyje (cm)	Kamieno diametras ties kamieno kakliu (cm)	Saugomo šaknų plotas (m²)	Saugomas šaknų plotas (m²)	Lajos projekcija nuo ašies š. R. P. V kryptimis (m)				Medžio būklės indeksas 1, 2, 3, 4, 5	Sėdimasis/būtinosis arboristinis/tvarkymo priemonės	Pastabos
							Š	R	P	V			
39	Robėnija	Robinia	6	10	0.72	1.62	0.78	0.85	0.82	0.69	1		Apsaugomas
40	Alyva	Syringa	12	16	1.44	6.51	0.82	3.13	1.66	0.57	2	Šaknų plotas koregavimas	Apsaugomas
41	Alyva	Syringa	12	15	1.44	6.51	6.03	0.00	0.00	1.24	2	Šaknų plotas koregavimas	Apsaugomas
42	Eglė	Picea	17	20	2.04	13.07	1.45	1.38	1.11	2.06	1		Apsaugomas
43	Liepa	Tilia	53	60	6.36	127.07	5.86	5.19	5.65	6.04	2	Šaknų plotas koregavimas	Apsaugomas
44	Liepa	Tilia	42	50	5.04	79.80	2.87	5.19	2.06	2.40	4	Šaknų plotas koregavimas	Apsaugomas
45	Liepa	Tilia	72	79	8.64	234.51	3.27	2.81	2.06	2.40	4	Šaknų plotas koregavimas	Apsaugomas
46	Tujų	Thuja	7	8	0.84	2.21	0.68	1.24	0.27	0.52	5		Kartama
47	Obelis	Malus	24	30	2.88	26.05	0.78	2.24	4.04	1.46	2		Apsaugomas
48	Obelis	Malus	20	25	2.40	18.09	2.87	2.81	2.06	2.40	4		Apsaugomas
49	Kriaušė	Pyrus	30	38	3.60	40.71	3.45	2.90	1.33	2.13	2	Šaknų plotas koregavimas	Apsaugomas
50	Klevas	Acer	42	48	5.04	79.80	3.41	5.12	5.46	4.14	2	Šaknų plotas koregavimas	Apsaugomas
51	Robėnija	Robinia	6	10	0.72	1.62	0.58	0.89	1.08	0.72	1		Apsaugomas
52	Liepa	Tilia	18	24	2.16	14.65	6.16	5.40	2.06	5.52	1		Apsaugomas
57	Klevas	Acer	50	59	6.00	113.09	6.29	6.75	3.94	6.68	4	Šaknų plotas koregavimas	Apsaugomas
62	Liepa	Tilia	18	23	2.16	14.65	3.17	2.64	0.94	2.74	1		Apsaugomas

**PASTABOS**

- Šilumos tiekimo tinklai įrengiami naudojant pramoniniu būdu izoliuotus vamzdžius.
- Darbu vykdymo ribose esant kitiems inžineriniams tinklams, komunikacijoms ar statiniams, prieš vykdant statybos darbus būtina: išsikviesti atitinkamų tinklų atstovą trasos nužymėjimui ir darbus vykdyti prisilaikant šių tinklų savininkų nurodymų pateiktą sąlygos.
- patikrinti (nustatyti) rekonstruojamus šilumos tiekimo tinklus kertančių inžinerinių tinklų, komunikacijų ar statinių vietas bei gylius.
- Darbu vykdymo metu, darbu vykdymo zonoje esant kitiems inžineriniams tinklams, komunikacijoms ar statiniams būtina: juos apsaugoti ir tinkamai paramstyti ir / ar pakabinti įrengiant apsaugines konstrukcijas, užtikrinant tinklo išsaugojimą ir nenutrūkstamą veikimą.
- išsaugoti vandentiekio ir nuotekų tinklus, vadovaujantis STR ir teisės aktų reikalavimais bei užtikrinti neperturkiamą vandens tiekimą ir nuotekų nuleidimą esamiems vartotojams.
- išsaugoti esamo dujotiekio tinklus ir įrenginius, o jų apsaugos zonoje darbus vykdyti vadovaujantis gamtinių dujų skirstomųjų dujotiekio apsaugos taisyklėmis. Prieš pradėdam darbus - gauti sutikimą darbų vykdymui.
- šilumos tiekimo tinklų sankirtoje su esamu apšvietimo elektros tinklu ir/arba ESO elektros tinklu, elektros tinklas turi būti apsaugomas įveriant jį į apsauginius PVC dėklus, nenutraukiant apšvietimo ir/arba ESO elektros tinklų veikimo.
- šilumos tiekimo tinklų sankirtose su kitais inžineriniais tinklais, komunikacijoms ar statiniams vietose, po 2 m. į abi puses kasti rankiniu būdu.
- žemės darbus vykdyti kitų inžinerinių tinklų, komunikacijų ar statinių apsaugos zonoje galima tik dalyvaujant šiuos tinklus eksploatuojančių organizacijų atstovams.
- statybos metu užtikrinti priėjimus prie pastatų ir viešojo bei privataus transporto eismą.
- Dirbant dujotiekio apsaugos zonoje būtina: prieš darbų pradžią gauti bendrovės "Šilumos tiekimo" žemės kasimo darbus dujotiekio apsaugos zonoje.
- prieš žemės kasimo darbus būtina išsikviesti bendrovės atstovą dujotiekio trasos nužymėjimui.
- žemės kasimo darbus dujotiekio apsaugos zonoje vykdyti tik rankiniu būdu arba imtis kitokių priemonių dujotiekio apsaugojimui nuo pažeidimų.
- dujotiekio atitiktai vietose atlikti kontrolinius dujotiekio atkismus.
- išlaikyti minimalius leidžiamus atstumus iki dujotiekio klojant naujas komunikacijas, apsaugoti juos nuo pažeidimų.
- išlaikyti norminius atstumus nuo ESO tinklų, apsaugoti juos nuo pažeidimų.
- Visos dangos, išardomi statiniai, miesto infrastruktūros elementai baigus statybos darbus pilnai atstatomi į ne prastesnę būklę, nei prieš statybos darbų pradžią ir prisilaikant atitinkamų nurodymų pateiktą sąlygos.
- Šilumos tiekimo tinklų apsaugos zona yra žemės juosta, kurios plotis po 5 m. nuo kanalo (vamzdžio) išorinių kraštų, sienos.

**PASTABOS**

- Kasimo bei statybos darbai vykdomi tik suderinus sąlygas su Vilniaus miesto savivaldybės administracijos Miesto tvarkymo ir aplinkos apsaugos skyriaus Aplinkos apsaugos ir želdinių tvarkymo poskyriu. 2 metrų atstumu nuo medžio kamieno darbai vykdomi tik rankiniu būdu arba kitomis priemonėmis (oro kastuvu), kad nebūtų pažeistos šaknys.
- Darbu vykdymo metu kasimo bei statybos darbus atliekant greta esamų medžių būtina kvalifikuoto arboristo dalyvavimas, o vykdant būtinais arboristines medžių tvarkymo priemones - šaknų plotu koregavimą, lygiagrečiai (arba anksčiau) atlikti ir medžių lajų koregavimą darbus su kvalifikuoto arboristo priežiūra.
- Darbu vykdymo metu nustatius faktinius požeminių tinklų ir komunikacijų padėties neatitiktumus topografiniams duomenims ir paaiškėjus, kad dėl to būtina pašalinti medį - kiekvieno tokio atveju būtina informuoti Vilniaus miesto savivaldybės administracijos Miesto tvarkymo ir aplinkos apsaugos skyriaus Aplinkos apsaugos ir želdinių tvarkymo poskyrį ir atskirai spręsti tokio medžio išsaugojimo galimybes ir numatyti reikiamas priemones.
- Intensyviai medžius galima pradėti genėti ne vegetacijos laikotarpiu (nuo gruodžio iki balandžio mėnesio).

Dokumento žymus: ME202316-TP-PP.Br-01

Lapas	Lapy	Laida
5	7	0

A2 (420,00 x 594,00MM)

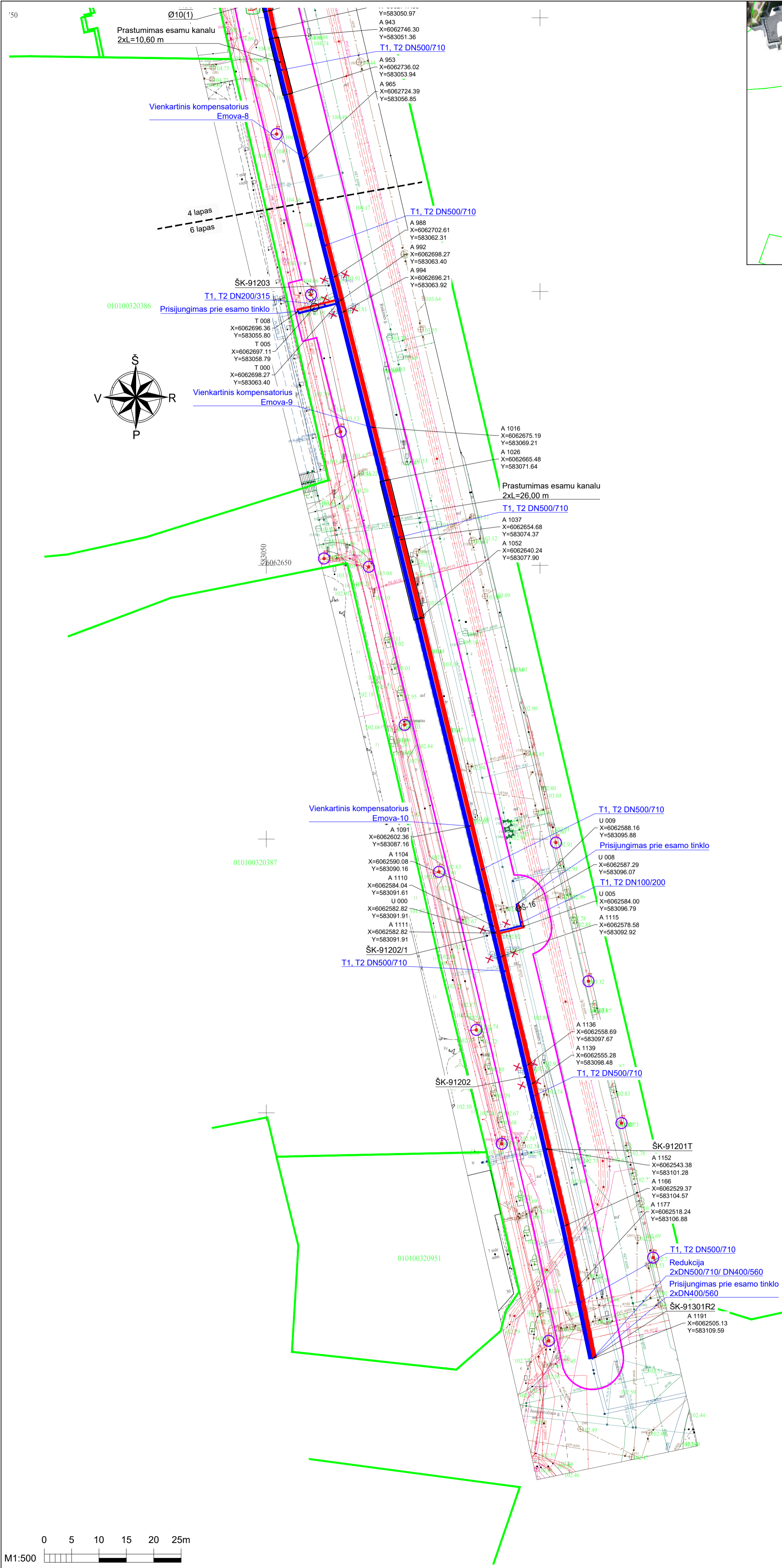

**SUTARTINIAI ŽYMĖJIMAI**

- Suformuoti žemės sklypai
- Rekonstruojami šilumos tiekimo tinklai

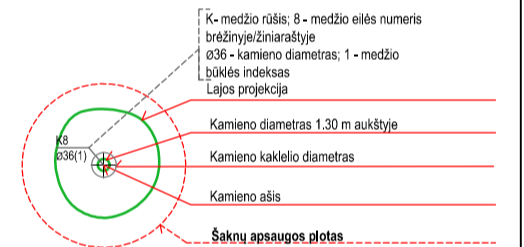

**SUTARTINIAI ŽYMĖJIMAI**

- Rekonstruojami šilumos tiekimo tinklai
- Paduodama linija
- Grįžtama linija
- Žemės sklypų riba
- Šilumos tiekimo tinklų apsaugos zona
- Sklendžių aptarnavimo šulinys
- ✗ Demontuojami šilumos tiekimo tinklai ir jų priklausiniai

**PASTABOS**

- Kasimo bei statybos darbai vykdomi tik suderinus sąlygas su Vilniaus miesto savivaldybės administracijos Miesto tvarkymo ir aplinkos apsaugos skyriaus Aplinkos apsaugos ir želdinių tvarkymo poskyriu. 2 metrų atstumu nuo medžio kamieno darbai vykdomi tik rankiniu būdu arba kitomis priemonėmis (oro kastuvu), kad nebūtų pažeistos šaknyys.
- Darbų vykdymo metu kasimo bei statybos darbus atliekant greta esamų medžių būtinas kvalifikuoto arboristo dalyvavimas, o vykdant būtinausias arboristines medžių tvarkymo priemones - šaknų ploto koregavimą, lygiagrečiai (arba anksčiau) atlikti ir medžių lajų koregavimo darbus su kvalifikuoto arboristo priežiūra.
- Darbų vykdymo metu nustatius faktinius požeminių tinklų ir komunikacijų padėties neatitikimus topografiniams duomenims ir paaiškėjus, kad dėl to būtina pašalinti medį - kiekvienu tokiu atveju būtina informuoti Vilniaus miesto savivaldybės administracijos Miesto tvarkymo ir aplinkos apsaugos skyriaus Aplinkos apsaugos ir želdinių tvarkymo poskyrį ir atskirai spręsti tokio medžio išsaugojimo galimybes ir numatyti reikiamas priemones.
- Intensyviai medžius galima pradėti genėti ne vegetacijos laikotarpiu (nuo gruodžio iki balandžio mėnesio).

**PASTABOS**

- Šilumos tiekimo tinklai įrengiami naudojant pramoniniu būdu izoliuotus vamzdžius.
- Darbų vykdymo ribose esant kitiems inžineriniams tinklams, komunikacijoms ar statiniams, prieš vykdant statybos darbus būtina:
  - išskviesti atitinkamų tinklų atstovų trasos nužymėjimai ir darbus vykdyti prisilaikant šių tinklų savininkų nurodymų pateiktų sąlygose.
  - patikrinti (nustatyti) rekonstruojamus šilumos tiekimo tinklus kertančių inžinerinių tinklų, komunikacijų ar statinių vietas bei gylius.
- Darbų vykdymo metu, darbų vykdymo zonoje esantiems inžineriniams tinklams, komunikacijoms ar statiniams būtina:
  - juos apsaugoti ir tinkamai paramtyti ir / ar pakabinti įrengiant apsaugines konstrukcijas, užtikrinant tinklo išsaugojimą ir nenutrūkstamą veikimą.
  - išsaugoti vandentiekio ir nuotekų tinklus, vadovaujantis STR ir teisės aktų reikalavimais bei užtikrinti nepetrūkiamą vandens tiekimą ir nuotekų nuleidimą esamiems vartotojams.
  - išsaugoti esamo dujotiekio tinklus ir įrenginius, o jų apsaugos zonoje darbus vykdyti vadovaujantis gamtinių dujų skirstomųjų dujotiekių apsaugos taisyklėmis. Prieš pradėdamas darbus - gauti sutikimą darbų vykdymui.
  - šilumos tiekimo tinklų sankirtose su esamu apšvietimo elektros tinklu ir/arba ESO elektros tinklu, elektros tinklas turi būti apsaugomas įveriant jį į apsauginius PVC dėklus, nenutraukiant apšvietimo ir/arba ESO elektros tinklų veikimo.
  - šilumos tiekimo tinklų sankirtose su kitais inžineriniais tinklais, komunikacijomis ar statiniais vietose, po 2 m. į abi puses kasti rankiniu būdu.
- Žemės darbus vykdyti kitų inžinerinių tinklų, komunikacijų ar statinių apsaugos zonoje galima tik dalyvaujant šiuos tinklus eksploatuojančių organizacijų atstovams.
- statybos metu užtikrinti priėjimus prie pastatų ir viešojo bei privataus transporto eismą.
- Darbo dujotiekio apsaugos zonoje būtina:
  - prieš darbų pradžią gauti bendrovės Sutikimą žemės kasimo darbams dujotiekio apsaugos zonoje.
  - prieš žemės kasimo darbus būtina išskviesti bendrovės atstovų dujotiekio trasos nužymėjimus.
  - žemės kasimo darbus dujotiekio apsaugos zonoje vykdyti tik rankiniu būdu arba imtis kitokių priemonių dujotiekio apsaugojimui nuo pažeidimų.
  - dujotiekio atitudes tikrinti vietoje atliekant kontrolinius dujotiekio atkasimus.
  - išlaikyti minimalius leidžiamus atstumus iki dujotiekio klojant naujas komunikacijas, apsaugoti juos nuo pažeidimų.
  - išlaikyti norminius atstumus nuo ESO tinklų, apsaugoti juos nuo pažeidimų.
- Visos dangos, išardomi statiniai, miesto infrastruktūros elementai baigus statybos darbus pilnai atstatomi į ne prastesnę būklę, nei prieš statybos darbų pradžią ir prisilaikant atitinkamų nurodymų pateiktų sąlygose.
- Šilumos tiekimo tinklų apsaugos zona yra žemės juosta, kurios plotis po 5 m. nuo kanalo (vamzdyno) išorinių kraštų, sienos.

Dokumento žymuo:	Lapas	Lapų	Laida
ME202316-TP-PP.Br-01	6	7	0

A2 (420,00 x 594,00MM)  
 0 5 10 15 20 25m  
 M1:500

ŽELDINIŲ INVENTORIZACIJOS LENTELĖ													
Nr. plane	Medžio rūšis lietuviškai	Medžio rūšis lotyniškai	Kamieno diametras 1.30 m aukštyje (cm)	Kamieno diametras ties kamieno kakleliu (cm)	Saugomo šaknų ploto spindulys (m)	Saugomas šaknų plotas (m <sup>2</sup> )	Lajos projekcija nuo ašies Š, R, P, V kryptimis (m)				Medžio būklės indeksas 1, 2, 3, 4, 5	Siūlomas/ būtinosios arboristinės/ tvarkymo priemonės	Pastabos
							Š	R	P	V			
58	Liepa	Tilia	12	18	1.44	6.51	3.86	0.00	0.00	4.26	1	Šaknų ploto koregavimas	Apsaugomas
59	Liepa	Tilia	12	18	1.44	6.51	2.99	2.32	1.93	1.98	1		Apsaugomas

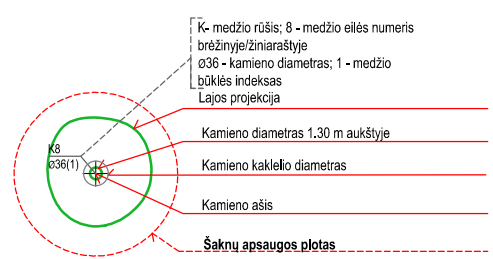
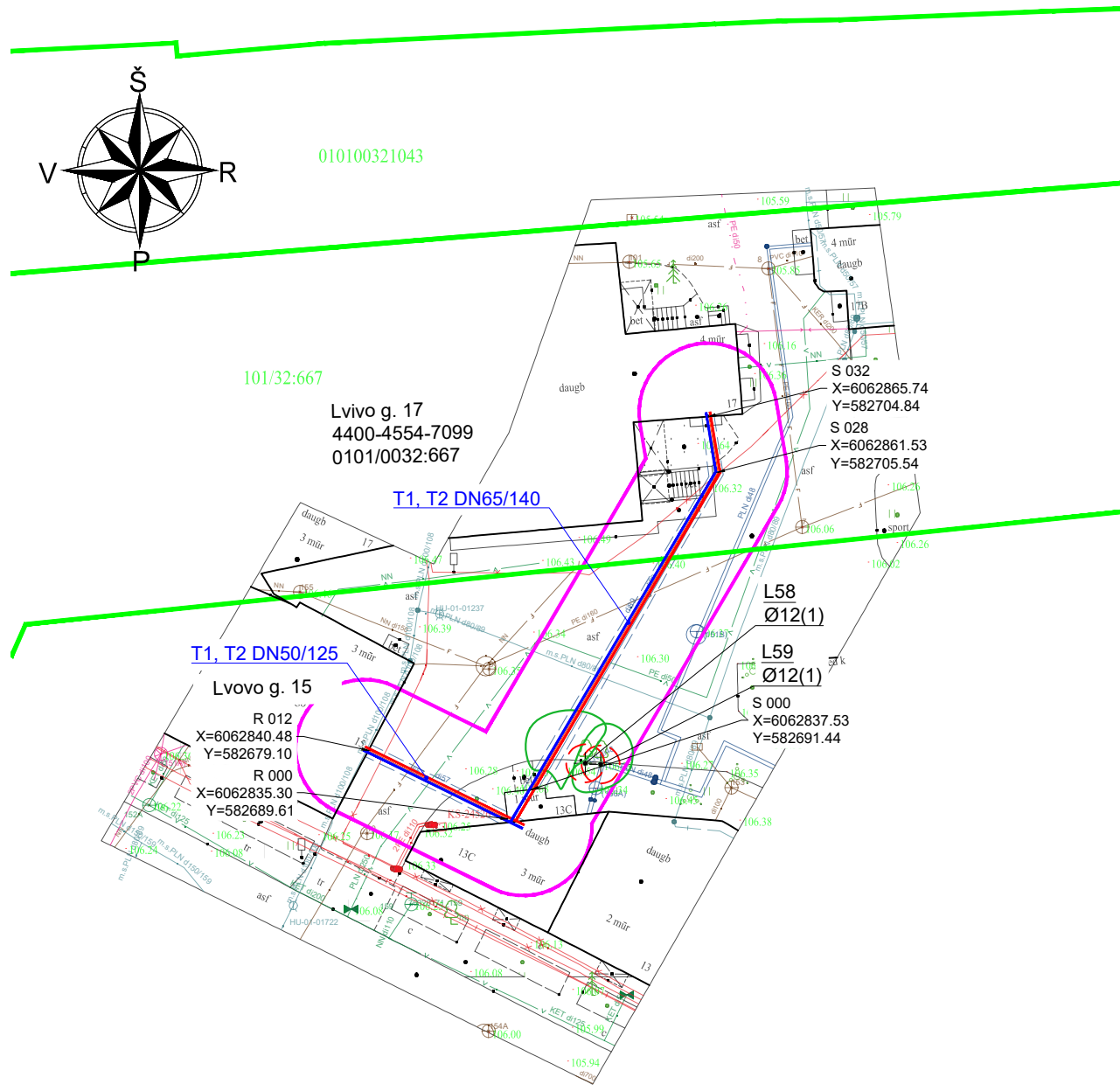

**SUTARTINIAI ŽYMĖJIMAI**

— Suformuoti žemės sklypai

— Rekonstruojami šilumos tiekimo tinklai

- PASTABOS**
- Šilumos tiekimo tinklai įrengiami naudojant pramoniniu būdu izoliuotus vamzdžius.
  - Darbų vykdymo ribose esant kitiems inžineriniams tinklams, komunikacijoms ar statiniams, prieš vykdant statybos darbus būtina:
    - išsikviesti atitinkamų tinklų atstovą trasos nužymėjimui ir darbus vykdyti prisilaikant šių tinklų savininkų nurodymų pateiktų sąlygose.
    - patikslinti (nustatyti) rekonstruojamus šilumos tiekimo tinklus kertančių inžinerinių tinklų, komunikacijų ar statinių vietas bei gylius.
  - Darbų vykdymo metu, darbų vykdymo zonoje esant kitiems inžineriniams tinklams, komunikacijoms ar statiniams būtina:
    - juos apsaugoti ir tinkamai paramstyti ir / ar pakabinti įrengiant apsaugines konstrukcijas, užtikrinant tinklo išsaugojimą ir nenutrūkstamą veikimą.
    - išsaugoti vandentiekio ir nuotekų tinklus, vadovaujantis STR ir teisės aktų reikalavimais bei užtikrinti nepetraukiamą vandens tiekimą ir nuotekų nuleidimą esamiems vartotojams.
    - išsaugoti esamo dujotiekio tinklus ir įrenginius, o jų apsaugos zonos darbus vykdyti vadovaujantis gamtinių dujų skirstomųjų dujotiekių apsaugos taisyklėmis. Prieš pradėdant darbus - gauti sutikimą darbų vykdymui.
    - šilumos tiekimo tinklų sankirtose su esamu apšvietimo elektros tinklu ir/arba ESO elektros tinklu, elektros tinklas turi būti apsaugomas įveriant jį į apsauginius PVC dėklus, nenutraukiant apšvietimo ir/ arba ESO elektros tinklų veikimo.
    - šilumos tiekimo tinklų sankirtų su kitais inžineriniais tinklais, komunikacijomis ar statiniais vietose, po 2 m. į abi puses kasti rankiniu būdu.
    - žemės darbus vykdyti kitų inžinerinių tinklų, komunikacijų ar statinių apsaugos zonoje galima tik dalyvaujant šiuos tinklus eksploatuojančių organizacijų atstovams.
    - statybos metu užtikrinti priėjimus prie pastatų ir viešojo bei privataus transporto eismą.
  - Dirbant dujotiekio apsaugos zonoje būtina:
    - prieš darbų pradžią gauti bendrovės Sutikimą žemės kasimo darbams dujotiekio apsaugos zonoje.
    - prieš žemės kasimo darbus būtina išsikviesti bendrovės atstovą dujotiekio trasos nužymėjimui.
    - žemės kasimo darbus dujotiekio apsaugos zonoje vykdyti tik rankiniu būdu arba imtis kitokių priemonių dujotiekio apsaugojimui nuo pažeidimų.
    - dujotiekio altitudes tikrinti vietoje atliekant kontrolinius dujotiekio atkasimus.
    - išlaikyti minimalius leidžiamus atstumus iki dujotiekio klojant naujas komunikacijas, apsaugoti juos nuo pažeidimų.
    - išlaikyti norminius atstumus nuo ESO tinklų, apsaugoti juos nuo pažeidimų.
  - Visos dangos, išardomi statiniai, miesto infrastruktūros elementai baigus statybos darbus pilnai atstatomi j ne prastesnę būklę, nei prieš statybos darbų pradžią ir prisilaikant atitinkamų nurodymų pateiktų sąlygose.
  - Šilumos tiekimo tinklų apsaugos zona yra žemės juosta, kurios plotis po 5 m. nuo kanalo (vamzdyno) išorinių kraštų, sienos.

- PASTABOS**
- Kasimo bei statybos darbai vykdomi tik suderinus sąlygas su Vilniaus miesto savivaldybės administracijos Miesto tvarkymo ir aplinkos apsaugos skyriaus Aplinkos apsaugos ir želdinių tvarkymo poskyriu. 2 metrų atstumu nuo medžio kamieno darbai vykdomi tik rankiniu būdu arba kitomis priemonėmis (oro kastuvu), kad nebūtų pažeistos šaknys.
  - Darbų vykdymo metu kasimo bei statybos darbus atliekant greta esamų medžių būtinas kvalifikuoto arboristo dalyvavimas, o vykdant būtinąsias arboristines medžių tvarkymo priemones - šaknų ploto koregavimą, lygiagrečiai (arba anksčiau) atlikti ir medžių lajų koregavimo darbus su kvalifikuoto arboristo priežiūra.
  - Darbų vykdymo metu nustačius faktinius požeminių tinklų ir komunikacijų padėties neatitikimus topografiniams duomenims ir paaiškėjus, kad dėl to būtina pašalinti medį - kiekvienu tokiu atveju būtina informuoti Vilniaus miesto savivaldybės administracijos Miesto tvarkymo ir aplinkos apsaugos skyriaus Aplinkos apsaugos ir želdinių tvarkymo poskyrį ir atskirai spręsti tokio medžio išsaugojimo galimybes ir numatyti reikiamas priemones.
  - Intensyviai medžius galima pradėti genėti ne vegetacijos laikotarpiu (nuo gruodžio iki balandžio mėnesio).

**SUTARTINIAI ŽYMĖJIMAI**

— Rekonstruojami šilumos tiekimo tinklai

— Paduodama linija

— Grįžtama linija

— Žemės sklypų riba

— Šilumos tiekimo tinklų apsaugos zona

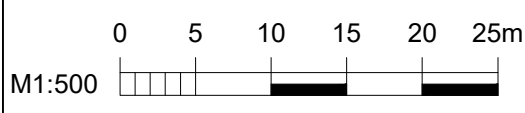

A3 (420.00 x 297.00MM)

Dokumento žymuo:	Lapas	Lapų	Laida
ME202316-TP-PP.Br-01	7	7	0

## **9 PRIEDAI**





## VILNIAUS MIESTO SAVIVALDYBĖS ADMINISTRACIJA

PRITARIU  
Infrastruktūros skyriaus  
Vedėjas  
I K

## INŽINERINIO STATINIO PROJEKTINIŲ PASIŪLYMŲ RENGIMO UŽDUOTIS

20\_\_ m. \_\_\_\_\_ d. Nr. A358- /23 (2.9.4.5E-INF)

Eil. nr.	Pavadinimas	Reikalavimai
<b>I. Bendra informacija apie projektą</b>		
1.	Projekto pavadinimas (STR 1.04.04:2017 „Statinio projektavimas, projekto ekspertizė“ papunktis 6.8.)	Šilumos tiekimo tinklų nuo ŠK91209/1 iki ŠK9131R2 (Rinktinės g., Šeimyniškių g., Slucko g., Lvivo g.), Vilniuje, rekonstravimo projektas
2.	Statytojas	AB „Vilniaus šilumos tinklai“, El.paštas: info@chc.lt
3.	Užsakovas	AB „Vilniaus šilumos tinklai“, El.paštas: info@chc.lt
4.	Projektuotojas	UAB „Meyssó“, El.paštas: info@meyssó.com, Tel. Nr.: +370 623 00883
5.	Pagrindinė statinio naudojimo paskirtis (pagal STR 1.01.03:2017 „Statinių klasifikavimas“)	Inžineriniai statiniai; Inžineriniai tinklai; Šilumos tinklai
6.	Projektinių pasiūlymų rengimo tikslas	Informuoti visuomenę apie visuomenei svarbaus statinio projektavimą pagal statybos techninio reglamento STR 1.04.04:2017 „Statinio projektavimas, projekto ekspertizė“
7.	Statinio (-ių) ar statinių grupės kategorija (pagal STR 1.01.03:2017 „Statinių klasifikavimas“)	- neypatingasis statinys;
8.	Kita informacija (kultūros paveldo, saugomos teritorijos)	Rekonstruojami šilumos tiekimo tinklai ir / ar jų apsaugos zona patenka į kultūros paveldo saugomas teritorijas ir / ar objektus: 1. Vilniaus senamiestis Vizualinės apsaugos pozonis. Unikalus objekto kodas: 16073 2. Šnipiškių dalis, vad. Piromontu. Unikalus objekto kodas: 33608 3. Vilniaus senojo miesto ir priemiesčių archeologinė vietovė Unikalus objekto kodas: 25504 4. Namų kompleksas. Unikalus objekto kodas: 47599

9	Esamos statinio konstrukcijos, jų funkcinė paskirtis.	<i>Numatoma rekonstruoti senus susidėvėjusius kanalines sistemos šilumos teikimo tinklų vamzdynus, pakeičiant juos naujais, pramoniniu būdu izoliuotais bekanalės sistemos šilumos tiekimo tinklų vamzdynais</i>
<b>II. Projektinių pasiūlymų apimtis ir statytojo pateikiami duomenys</b>		
10.	Projektinių pasiūlymų apimtis	<ul style="list-style-type: none"> <li>- aiškinamasis raštas;</li> <li>- suvestinis inžinerinių tinklų planas;</li> <li>- sklypo situacijos planas;</li> <li>- darbų organizavimo projekto sprendiniai parengiami iki rangos darbų pradžios;</li> <li>- želdinių būklės vertinimas ir apželdinimo pasiūlymai (vertinti esamų medžių būklę 5 (penkių) metrų atstumu nuo projektuojamų elementų, pjūviuose rodyti visus esamus ir projektuojamus elementus).</li> <li>- Kita, pagal STR 1.04.04:2017 „Statinio projektavimas, projekto ekspertizė“ reikalavimus.</li> </ul>
11.	Pateikiami dokumentai, nurodomi projektinių pasiūlymų rengimo dokumentams taikomi teisės aktai.	<ul style="list-style-type: none"> <li>- Pasiūlymus rengti vadovaujantis Statybos įstatymu, statybos techniniais reglamentais, teritorijų planavimo dokumentais, kitais teisės aktais, reglamentuojančiais statinio saugos ir paskirties reikalavimus, higienos normomis.</li> <li>- AB Vilniaus šilumos tinklai projektavimo sąlygomis Nr. 23156, užduotimi;</li> <li>- „Želdinių apsaugos, vykdam statybos darbus, taisyklės“, patvirtintos LR aplinkos ministro 2010-03-15 įsakymu Nr. D1-193.</li> <li>- Grafinis/informacinis medžių žymėjimas plane ir medžių inventorizacijos lentelės sudėtis <a href="http://vilniausmiestasavivaldybe.lt">Vilniaus miesto savivaldybė - Želdynai (vilnius.lt)</a></li> </ul>
<b>III. Reikalavimai projektiniams pasiūlymams</b>		
12	Esminiai funkciniai (paskirties) reikalavimai statiniui	<ul style="list-style-type: none"> <li>- Inžinerinius tinklus projektuoti vadovaujantis inžinerinių tinklų savininkų/valdytojų išduotomis prisijungimo sąlygomis.</li> <li>- Esant galimybei, kertant susisiekimo infrastruktūrą, darbus vykdyti uždary būdu.</li> </ul>
13	Reikalavimai architektūros (estetinius aplinkai, kraštovaizdžiui)	-
14	Nurodymai sprendinių derinimui, jų pritarimui	-Eismo organizavimo sprendinius derinti su Vilniaus miesto savivaldybės administracija teisės aktais nustatyta tvarka.
15	Nurodymai projektinių pasiūlymų vaizdinės informacijos parengimui	-
16	Reikalavimai projekto rengimo dokumentų kalbai (-oms).	Lietuvių k.
17	Reikalavimai projekto rengimo dokumentų įforminimui, sudėčiai ir pan.	<ul style="list-style-type: none"> <li>- dokumentai pateikiami elektronine forma, pdf formatu, pasirašyti el. parašu, 1 vnt. skaitmeninėse laikmenose;</li> <li>- kiti reikalavimai pagal AB „Vilniaus šilumos tinklai“ reikalavimus.</li> </ul>
<b>IV. Projektuotojo autorines teises ir galimi projekto keitimai</b>		

18	<i>Projektuotojas turi jo parengtų projektinių pasiūlymų autorines teises. Statytojas be projektuotojo sutikimo projekto kopijas gali naudoti tik tam tikslui, kuriam skirtas Projektas.</i>
----	--

---

**DETALŪS METADUOMENYS**

<b>Dokumento sudarytojas (-ai)</b>	Vilniaus miesto savivaldybė 188710061, Konstitucijos pr. 3, LT-09601, Vilnius
<b>Dokumento pavadinimas (antraštė)</b>	PROJEKINIŲ PASIŪLYMŲ UŽDUOTIS Šilumos tiekimo tinklų nuo ŠK91209/1 iki ŠK9131R2 (Rinktinės g., Šeimyniškių g., Slucko g., Lvivo g.), Vilniuje, rekonstravimo projektas
<b>Dokumento registracijos data ir numeris</b>	2023-05-26 Nr. A358-56/23(2.9.4.5E-INF)
<b>Dokumento gavimo data ir dokumento gavimo registracijos numeris</b>	–
<b>Dokumento specifikacijos identifikavimo žymuo</b>	ADOC-V1.0
<b>Parašo paskirtis</b>	Pasirašymas
<b>Parašą sukūrusio asmens vardas, pavardė ir pareigos</b>	I K , Infrastruktūros skyriaus vedėjas, Infrastruktūros skyrius
<b>Sertifikatas išduotas</b>	I K LT
<b>Parašo sukūrimo data ir laikas</b>	2023-05-26 14:27:08 (GMT+03:00)
<b>Parašo formatas</b>	XAdES-T
<b>Laiko žymoje nurodytas laikas</b>	2023-05-26 14:27:20 (GMT+03:00)
<b>Informacija apie sertifikavimo paslaugų teikėją</b>	EID-SK 2016, AS Sertifitseerimiskeskus EE
<b>Sertifikato galiojimo laikas</b>	2020-02-01 15:31:22 – 2025-01-30 23:59:59
<b>Informacija apie būdus, naudotus metaduomenų vientisumui užtikrinti</b>	"Registravimas" paskirties metaduomenų vientisumas užtikrintas naudojant "RCSC IssuingCA, VI Registru centras - i.k. 124110246 LT" išduotą sertifikatą "Dokumentų valdymo sistema Avilys, Vilniaus miesto savivaldybės administracija, į.k. 188710061 LT", sertifikatas galioja nuo 2021-12-20 09:38:49 iki 2024-12-19 09:38:49
<b>Pagrindinio dokumento priedų skaičius</b>	–
<b>Pagrindinio dokumento pridedamų dokumentų skaičius</b>	–
<b>Priedamo dokumento sudarytojas (-ai)</b>	–
<b>Priedamo dokumento pavadinimas (antraštė)</b>	–
<b>Priedamo dokumento registracijos data ir numeris</b>	–
<b>Programinės įrangos, kuria naudojantis sudarytas elektroninis dokumentas, pavadinimas</b>	Dokumentų valdymo sistema „Avilys“, versija 3.5.72
<b>Informacija apie elektroninio dokumento ir elektroninio (-ių) parašo (-ų) tikrinimą (tikrinimo data)</b>	Atitinka specifikacijos keliamus reikalavimus. Visi dokumente esantys elektroniniai parašai galioja (2023-05-26 14:34:01)
<b>Paieškos nuoroda</b>	–
<b>Papildomi metaduomenys</b>	Nuorašą suformavo 2023-05-26 14:34:01 Dokumentų valdymo sistema „Avilys“

**DETALŪS METADUOMENYS**

<b>Dokumento sudarytojas (-ai)</b>	Vilniaus miesto savivaldybė 188710061, Konstitucijos pr. 3, LT-09601, Vilnius
<b>Dokumento pavadinimas (antraštė)</b>	DĖL PRITARIMO ŠILUMOS TIEKIMO TINKLŲ NUO ŠK91209/1 IKI ŠK9131R2 (RINKTINĖS G., ŠEIMYNIŠKIŲ G., SLUCKO G., LVIVO G.), VILNIUJE REKONSTRAVIMO PROJEKTO PROJEKTINIAMS PASIŪLYMAMS
<b>Dokumento registracijos data ir numeris</b>	–
<b>Dokumento gavimo data ir dokumento gavimo registracijos numeris</b>	–
<b>Dokumento specifikacijos identifikavimo žymuo</b>	ADOC-V1.0
<b>Parašo paskirtis</b>	Pasirašymas
<b>Parašą sukūrusio asmens vardas, pavardė ir pareigos</b>	Laura Kairienė, Vyriausiojo architekto biuro vyriausioji miesto architektė (vyriausioji patarėja), Vyriausiojo architekto biuras
<b>Sertifikatas išduotas</b>	LAURA KAIRIENĖ LT
<b>Parašo sukūrimo data ir laikas</b>	2023-11-08 13:08:38 (GMT+02:00)
<b>Parašo formatas</b>	XAdES-T
<b>Laiko žymoje nurodytas laikas</b>	2023-11-08 13:08:50 (GMT+02:00)
<b>Informacija apie sertifikavimo paslaugų teikėją</b>	EID-SK 2016, AS Sertifitseerimiskeskus EE
<b>Sertifikato galiojimo laikas</b>	2021-12-13 20:25:27 – 2026-12-12 23:59:59
<b>Informacija apie būdus, naudotus metaduomenų vientisumui užtikrinti</b>	–
<b>Pagrindinio dokumento priedų skaičius</b>	–
<b>Pagrindinio dokumento pridedamų dokumentų skaičius</b>	–
<b>Priedamo dokumento sudarytojas (-ai)</b>	–
<b>Priedamo dokumento pavadinimas (antraštė)</b>	–
<b>Priedamo dokumento registracijos data ir numeris</b>	–
<b>Programinės įrangos, kuria naudojantis sudarytas elektroninis dokumentas, pavadinimas</b>	Dokumentų valdymo sistema „Avilys“, versija 3.5.72
<b>Informacija apie elektroninio dokumento ir elektroninio (-ių) parašo (-ų) tikrinimą (tikrinimo data)</b>	Metaduomuo „Registravimo data“ turi būti nurodytas Metaduomuo „Dokumento registracijos Nr.“ turi būti nurodytas Visi dokumente esantys elektroniniai parašai galioja (2023-11-08 13:51:16)
<b>Paieškos nuoroda</b>	–
<b>Papildomi metaduomenys</b>	Nuorašą suformavo 2023-11-08 13:51:16 Dokumentų valdymo sistema „Avilys“