

**UAB "RENOVA"**

Atestato Nr. 0998

Gedimino pr. 16 LT-01103 Vilnius; Į.K. 121023786

Tel. (370-5)212 43 45 Fax. (370-5)262 48 14, e-mail.: renova@renova.lt

UŽSAKOVAS:

**S. P.**

PROJEKTO  
PAVADINIMAS:

**DAUGIABUČIO GYVENAMOJO NAMO JOGAILOS G. 7, VILNIUJE  
REKONSTRAVIMO PROJEKTAS**

NR:

**1812-PP-J**

VIETOVĖ:

**VILNIAUS MIESTO ISTORINĖ DALIS VAD. NAUJAMIESČIU  
(UNIK. OBJ. K. 33653)**

KATEGORIJA:

**YPATINGAS**

PROJEKTO STADIJA

**PP – PROJEKTINIAI PASIŪLYMAI**

PAREIGOS	ATESTATO NR.	PAVARDĖ	PARAŠAS
DIREKTORIUS		A.SONGAILA	
PV	A 1138; 3546	A. SONGAILA	
A		M. VAINORIUS	



## VILNIAUS MIESTO SAVIVALDYBĖS ADMINISTRACIJA

PRITARIU

Savivaldybės vyriausiasis architektas  
(Miesto plėtros departamento direktorius)  
Detaliojo planavimo ir architektūros skyriaus  
vedėjas

(parašas) Aurelijus Stapulionis

2019 m. 03 13 d.

Reg. Nr. PU 71/19  
**PROJEKTINIŲ PASIŪLYMŲ RENGIMO UŽDUOTIS**  
2019-03-04 d.  
Vilnius

1. Projektinių pasiūlymų paskirtis išreikšti ir pristatyti visuomenei pastato architektūrinę idėją

2. Informacija apie sumanytą projektuoti statinį (pildo statytojas):

2.1.	statinio pavadinimas	Daugiabučio gyvenamojo namo Jogailos g. 7, Vilniuje rekonstravimo projektas
2.2.	statybos adresas	Jogailos g. 7, Vilnius
2.3.	statybos rūšis	rekonstravimas
2.4.	statinio kategorija	ypatingas
2.5.	pagrindinė statinio naudojimo paskirtis	Daugiabutis gyvenamasis namas
2.6.	statinio bendras, naudingas, pagrindinis plotai	Bendras pastato prieš rekonstravimą 3 619,00 m <sup>2</sup> , po rekonstravimo iki 3 700 m <sup>2</sup> , negyvenamos patalpos prieš rekonstravimą – 78,57, butų po rekonstravimo iki 150,00 m <sup>2</sup> Naudingas pastato prieš rekonstravimą 2 101,87 m <sup>2</sup> , po rekonstravimo iki 2 250 m <sup>2</sup> .
2.7.	sklypo plotas	4977 m <sup>2</sup>
2.8.	kita informacija (paveldo, saugomos teritorijos)	Vilniaus miesto istorinė dalis vad. Naujamiesčiu (unik. obj. kodas 33653)

3. Pagrindiniai teritorijų planavimo dokumentų reglamentai ir konteksto charakteristikos (pildo statytojas):

		Projektinių pasiūlymų	Bendras planas	Specialieji planai	Detalusis planas /senamiesčio apsaugos reglamentai	Aplinkoje vyraujantys
3.1.	žemės naudojimas	Daugiabučių gyvenamųjų pastatų ir bendrabučių	Miesto centras. Svarbiausi lokalūs centrai.	Nėra	Nėra	Daugiabučių gyvenamųjų pastatų ir bendrabučių, komercinės paskirties.

3.2.	užstatymo tipas	Esamas				Mišrus
3.3.	užstatymo tankumas	32				50 - 100
3.4.	užstatymo intensyvumas	0,83	3			1,6 - 3
3.5.	aukštis (m) nuo statinių statybos zonos esamo žemės paviršiaus	17,00 esamas	iki 35 m			15 - 26 m
3.6.	maksimali absoliutinė altitudė (m)	121,00 esamas				
3.7.	aukštų skaičius (nuo iki)	4 a.				3a. – 4a. su mansarda
3.8.	automobilių stovėjimo vietų skaičius	Pagal 2017-12-20d. savivaldybės tarybos sprendimą Nr. 1-1312				
3.9.	priklausomų želdynų plotas	Esamas				
3.10.	esamų medžių taksacija	Esami medžiai.				

4. Pagrindiniai statinio paskirties rodikliai (pildo statytojas):

4.1.	gamybos, kitos planuojamos ūkinės veiklos apimtis	
4.2.	paslaugų apimtis	
4.3.	butų skaičius	Pastate prieš rekonstravimą - 28 butai. Po rekonstravimo - 30 butai.
4.4.	vietai skaičius	
4.5.	lovų skaičius	
4.6.	bendras ir aptarnaujamų žmonių skaičius	
4.7.	kiti rodikliai	

5. Kiti reikalavimai (pildo MPD specialistai):

5.1.	architektūrinės išraiškos priemonės	S. 7 p.
5.2.	reikalavimai sklypo sutvarkymui ir apželdinimui	Nurodyti stovėjimo aikštelę, vidus
5.3.	su projekto įgyvendinimu susijusi būtina viešosios infrastruktūros plėtra	—
5.4.	reikalavimai viešų erdvių įrengimui	—
5.5.	reikalavimai susisiekimo tinklo plėtrai	—
5.6.	kiti teritorijų planavimo dokumentuose nustatyti reikalavimai (bendruosiuose, specialiuosiuose, detaliuosiuose planuose)	Centrų kr.
5.7.	kiti konteksto sąlygojami reikalavimai	Vadovauti 2001 m. Pastato patalpų projektavimo gvv. patalpa.

6. Projektinių pasiūlymų sudėtis (pildo statytojas):

6.1.	nuosavybės dokumentai,	Vilniaus miesto savivaldybės administracijos Miesto plėtros departamento Detaliojo planavimo ir architektūros skyriaus Rytinės teritorijos poskyrio vyriausiasis specialistas Karolis Buitvydas 2019-03-13
6.2.	suderinti KPD fasadai,	
6.3.	planas.	

7. Statytojo pateikiami dokumentai ir duomenys (pildo statytojas):

7.1.	žemės sklypo ir pastatų nuosavybės dokumentai (išrašai iš RC)
------	---

7.2.	žemės sklypo ir pastatų kadastriniai matavimai
7.3.	kiti dokumentai

8. Projektinių pasiūlymų vaizdinė informacija (vizualizacijos, maketų nuotraukos) *(pildo statytojas)*:

8.1.	Vizualizacija
8.2.	
8.3.	

9. Kiti duomenys (projektinių pasiūlymų rengimo terminai, statytojui pateikiamų projektinių pasiūlymų kopijos ir kita) *(pildo statytojas)*

Statytojas (užsakovas) SP \_\_\_\_\_  
(fizinis arba juridinis asmuo) (parašas)

Projektinių pasiūlymų rengėjas Aludonas Sausgaila \_\_\_\_\_  
(projektavimo organizacija, projekto vadovas) (parašas)

## VIETA MIESTE

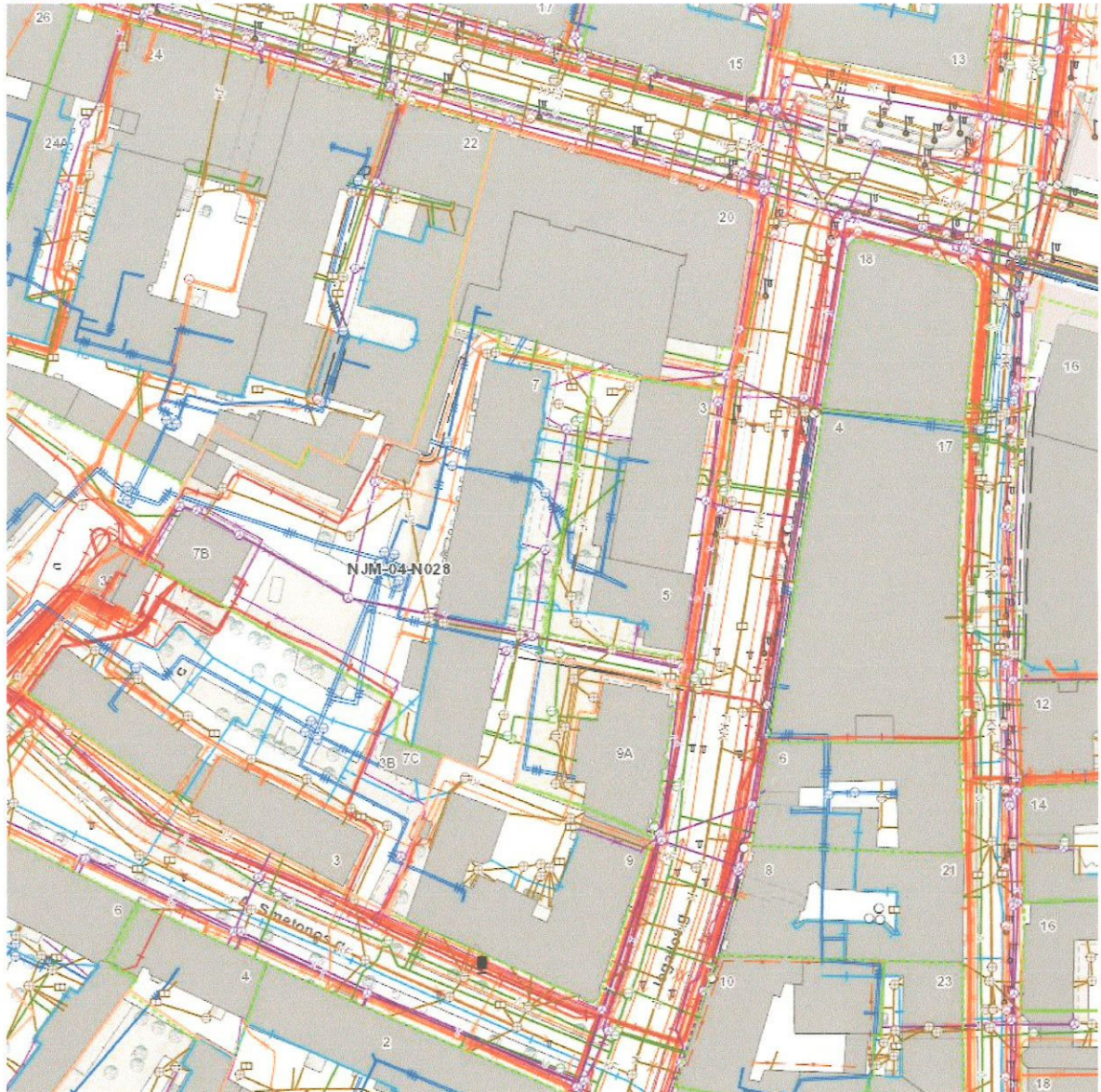

### BENDRIEJI DUOMENYS

Unikalus daikto numeris	4400-4427-2288:5007
Pagrindinė naudokimo paskirtis	Kita
Statusas	Suformuotas padalijus daiktą
Nuosavybės teisė	R. P.; S. P.
Baigtumo procentas	100 %
Rūsysis	Nėra
Šildymas	Nėra
Vandentiekis	Nėra

### DAUGIABUČIO GYVENAMOJO NAMO JOGAILOS G. 7, VILNIUJE REKONSTRAVIMO PROJEKTAS

Nuotekų šalinimas	Nėra
Bendras plotas	78,57 kv. m.
Pagrindinis	78,57 kv. m.

## PROJEKTINIAI PASIŪLYMAI

Negyvenamoje patalpoje projektuojami du butai ~70 ir ~55 kv.m. Bendras patalpos plotas išplėčiamas iki ~125 kv. m.





Tūris ir architektūrinis vaizdas išlaikomas pagal suderintą 2001-07 pastato pastogės pritaikymo gyvenamosioms patalpoms koncepciją (žiūr. Priedą TP-AS-00).

Patalpos projektuojamos prisilaikant statybos įstatymo, galiojančių statybos techninių reglamentų, bei higienos normų ir taisyklių.

30 lentelė. Automobilių stovėjimo vietų minimalus skaičius

Eil. Nr.	Pastatų	Minimalus stovėjimo vietų skaičius
<b>1.</b>	<b>Gyvenamosios paskirties pastatai</b>	
1.1.	Daugiabučiai namai	1 vieta vienam butui

Savivaldybių tarybos gali suskirstyti miestų teritorijas į zonas, nustatydamos jose automobilių stovėjimo vietų skaičiaus koeficientus, ne mažesnius kaip: 1 zona – 0,5; 2 zona – 0,75; 3 zona – 1. Kol tokios zonos su atitinkamais koeficientais nepatvirtintos, galioje 30 lentelėje nurodyti normatyvai. Pastaba: 1 zonai priskiriamas miesto senamiestis ir centrinė dalis; **2 zonai priskiriamos teritorijos aplink 1 zoną**; 3 zonai priskiriami gyvenamieji, pramoniniai rajonai.

Sutartiniai ženklai:		k*=min	k**=max
1	 Automobilių stovėjimo vietų 1-oji zona	0,25	0,50
2	 Automobilių stovėjimo vietų 2-oji zona	0,50	0,75
2.1	 Automobilių stovėjimo vietų 2-oji zona	0,50	0,60
3	 Automobilių stovėjimo vietų 3-oji zona	0,75	-
4	 Automobilių stovėjimo vietų 4-oji zona	1,00	-

\* 2 ir 3-ioje zonoje minimalų leidžiamą automobilių stovėjimo vietų skaičių galima papildomai sumažinti (išskyrus automobilių stovėjimo vietas specialiajam transportui ir žmonėms su negalia) ne didesne kaip 0,25 koeficiento reikšme, už kiekvieną neįrengtą automobilių stovėjimo vietą mokant Savivaldybės tarybos nustatytą kompensaciją.  
 \*\* 1, 2 ir 3 zonose, įskaitant ir šiose zonose išskiriamas kvartalų grupes, gyvenamosioms patalpoms įrengiamoms požeminėms automobilių stovėjimo vietoms taikomas automobilių maksimalus stovėjimo vietų skaičiaus koeficientas k max=1.

<https://www.e-tar.lt/portal/lt/legalAct/71b07de0f12711e7845fceb29e7ecd13>





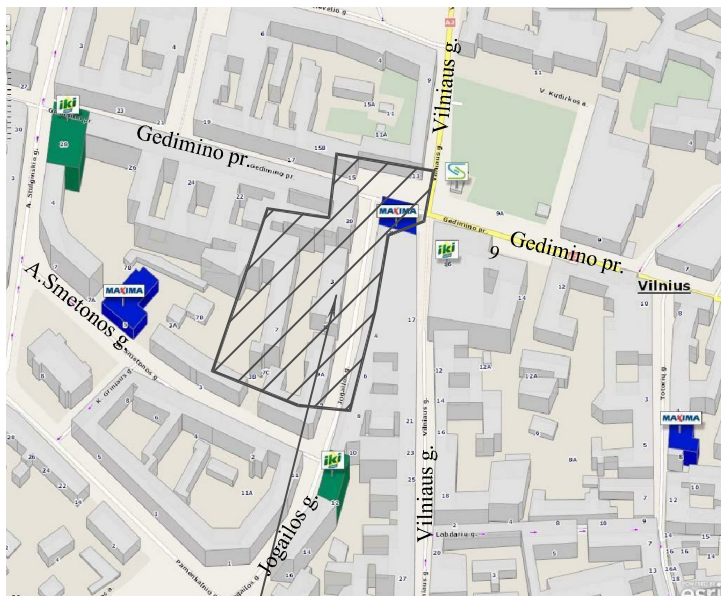

Objekto vieta

1. AUTOMOBILIŲ STOVĖJIMO VIETA

2. PROJEKTUOJAMOS PĖPĖS VIETA

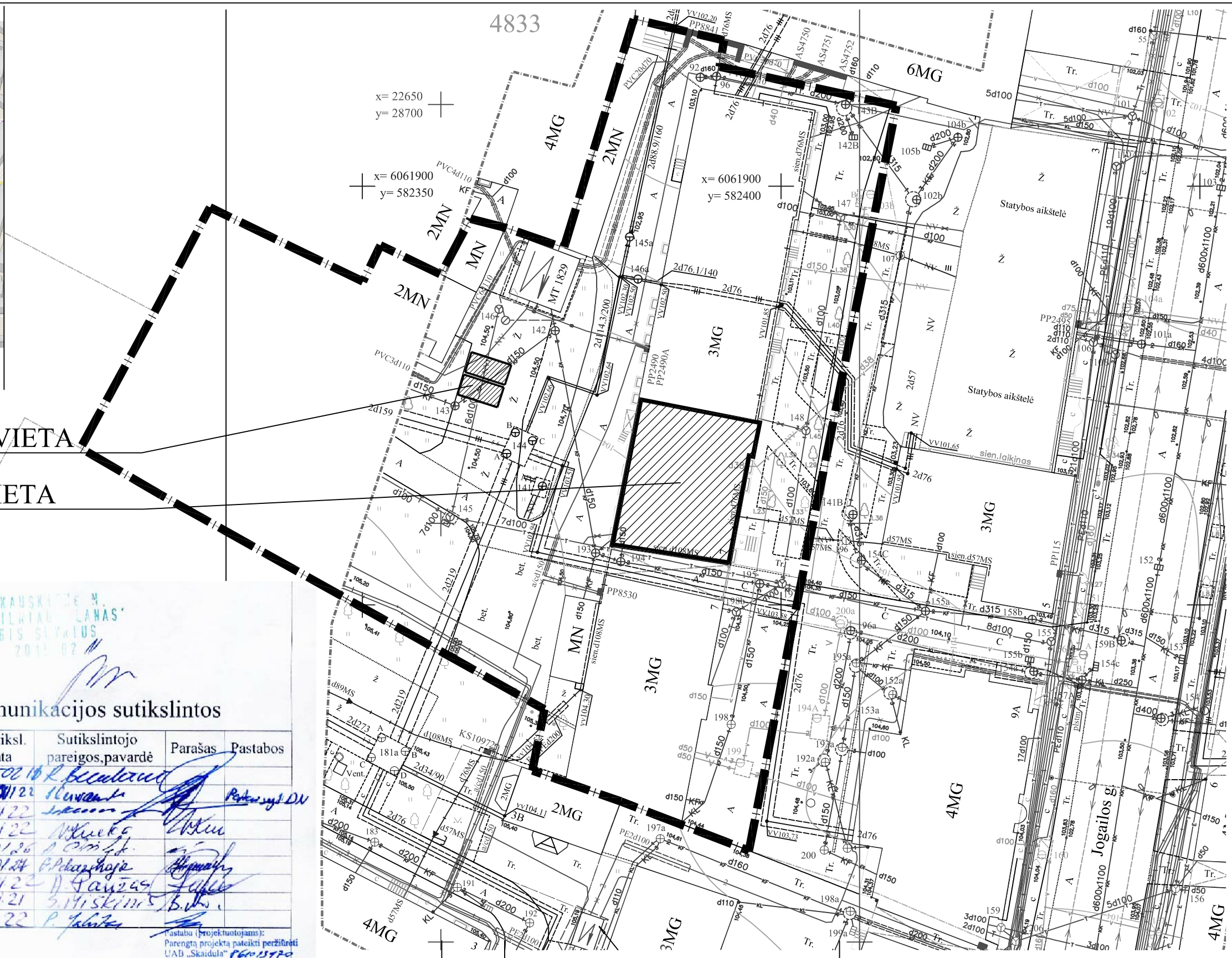

VERKAUSKIS, M.  
SI VILNIAUS PLANAS  
GIS SKAIČIAUS  
2015.02

Esamos požeminės komunikacijos sutikslintos

Eil. Nr.	Istaigos pavadinimas	Sutiksl. data	Sutikslintojo pareigos, pavardė	Parašas	Pastabos
1	Miesto plėtros departamentas	2015.02.10	R. Bečelaitis		
2	UAB "Vilniaus energija"	15.01.22	Skurvydas		
3	AB "TEO" LT	15.01.22	Skurvydas		Paraišų DN
4	UAB "VGAET"	15.01.22	Skurvydas		
5	AB "Lesto" 229, 10 285	15.01.22	Skurvydas		
6	AB "Lietuvos dujos" Vilniaus filialas	15.01.24	P. P. P.		
7	UAB "VVT"	15.01.22	Skurvydas		
8	AB "LITGRID"	15.01.21	Skurvydas		
9	UAB "Skaidula"	15.01.22	P. J. J.		

Derinimo išrašas teisingas

Pastaba (projektuojami):  
Parengta projekta pateikti peržiūrėti  
UAB "Skaidula" 15.01.22  
Naugarduko g. 68 B, LT-03203 Vilnius

Koordinacių sistema: LKS 94  
Aukščių sistema: Vietinė

PAREIGOS	PAVARDĖ
Projektų vadovas	G. Girčys
Geodezininkas	G. Girčys
Geodezininko pažymėjimas Nr. 1GK V-263, 2010.06.09	
Tel. 861215106, ELP. girce@aropolis.lt	

**UAB Aropolis**  
Rasinių g. 10, Vilnius LT-03103  
Tel. 861215106, ELP. geo@aropolis.lt, Fax. 2337707

Objektas: Vilnius, Jogailos g. 3

BRĖZINYS	Inžinerinis topografinis planas M 1:500
Objekto Nr.	Mastelis
Lapų sk. /Nr.	Data
15/0112	1:500 1/1 2015.01

DATA	LAIDA, KEITIMŲ APRAŠAS				Objekto pavadinimas ir adresas: DAUGIABUČIO GYVENAMOJO NAMO JOGAILOS G. 7; VILNIUJE REKONSTRAVIMO PROJEKTAS
Atestato Nr.: 0998	UAB "RENOVA" Vilniaus g. 10/16 LT01119 Vilnius Tel. (370-5)212 43 45 Fax. (370-5)262 48 14 e-mail.: renova@renova.lt				
A1138 1658	Pareigos	Vardas, Pavardė	Parašas	Data	Brežinio pavadinimas: GENPLANAS 1:500
		A	M. Vainorius		
Etapas	Statytojas / Užsakovas				Brežinio nr.
PP	S. P.				1812-PP-02
					Laida
					Lapas
					Lapų
					0 01 01

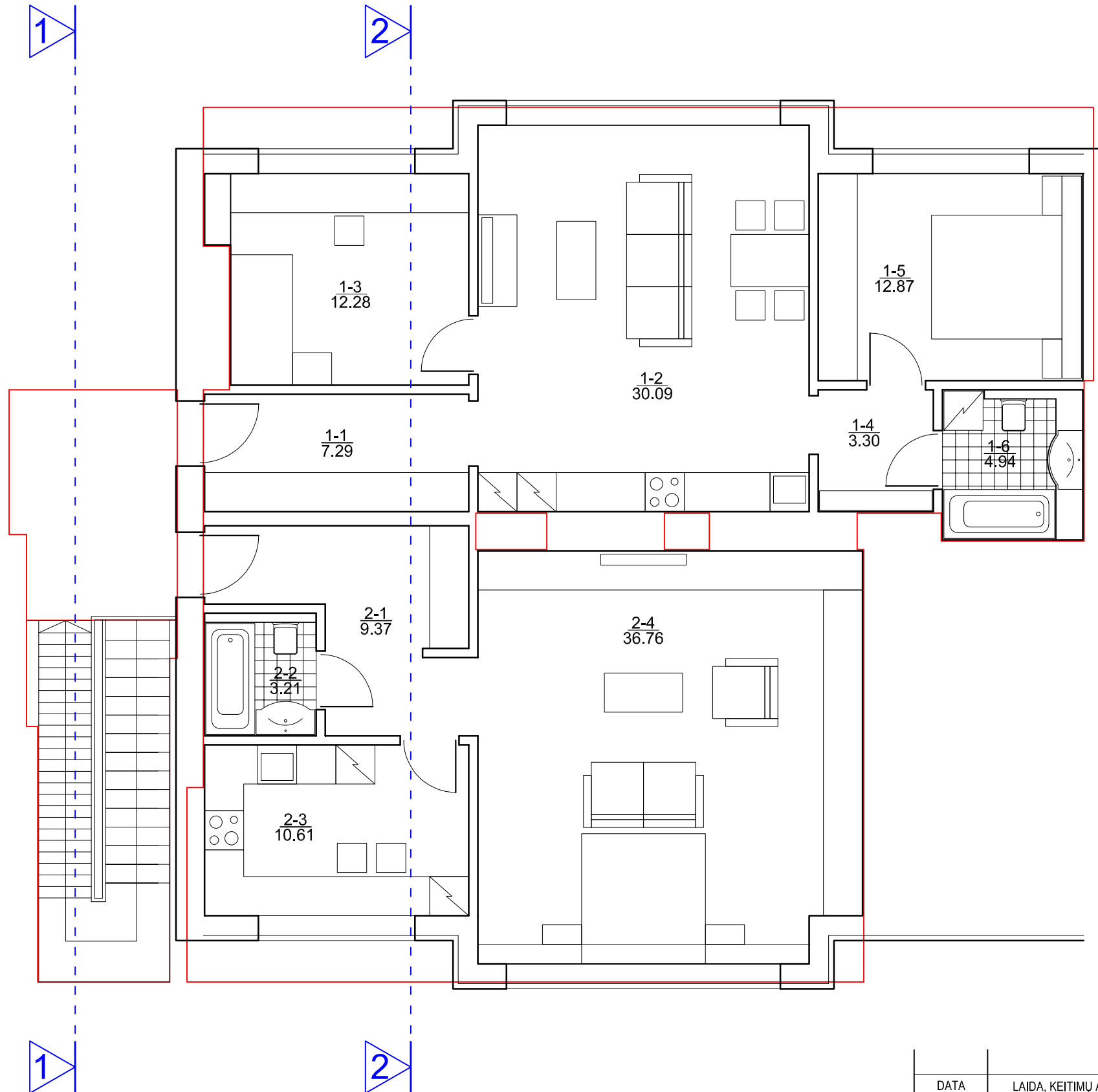

### EKSPLIKACIJA

NR.	PATALPA	m2
1-1	KORIDORIUS	7.29
1-2	KAMBARYS-VIRTUVĖ	30.09
1-3	KAMBARYS	12.28
1-4	KORIDORIUS	3.30
1-5	KAMBARYS	12.87
1-6	WC - VONIA	4.94
	VISO	70.77
2-1	KORIDORIUS	9.37
2-2	WC - VONIA	3.21
2-3	VIRTUVĖ	10.61
2-4	KAMBARYS	36.76
	VISO	59.95
	IŠ VISO	130.72

DATA	LAIDA, KEITIMŲ APRAŠAS				
Atestato Nr.:	 UAB "RENOVA" Vilniaus g. 10/16 LT01119 Vilnius Tel. (370-5)212 43 45 Fax. (370-5)262 48 14 e-mail.: renova@renova.lt	Objekto pavadinimas ir adresas:			DAUGIABUČIO GYVENAMOJO NAMO JOGAILOS G. 7; VILNIUJE REKONSTRAVIMO PROJEKTAS.
0998					
A1138 1658	Pareigos	Vardas, Pavardė	Parašas	Data	Brežinio pavadinimas:
	PV	A. Songaila			PLANAS
	A	M. Vainorius			1:75
Etapas	Statytojas / Užsakovas				Brežinio nr.
PP	S. P.				1812-PP-02
					Laida
					Lapas
					Lapų
					0
					01
					01

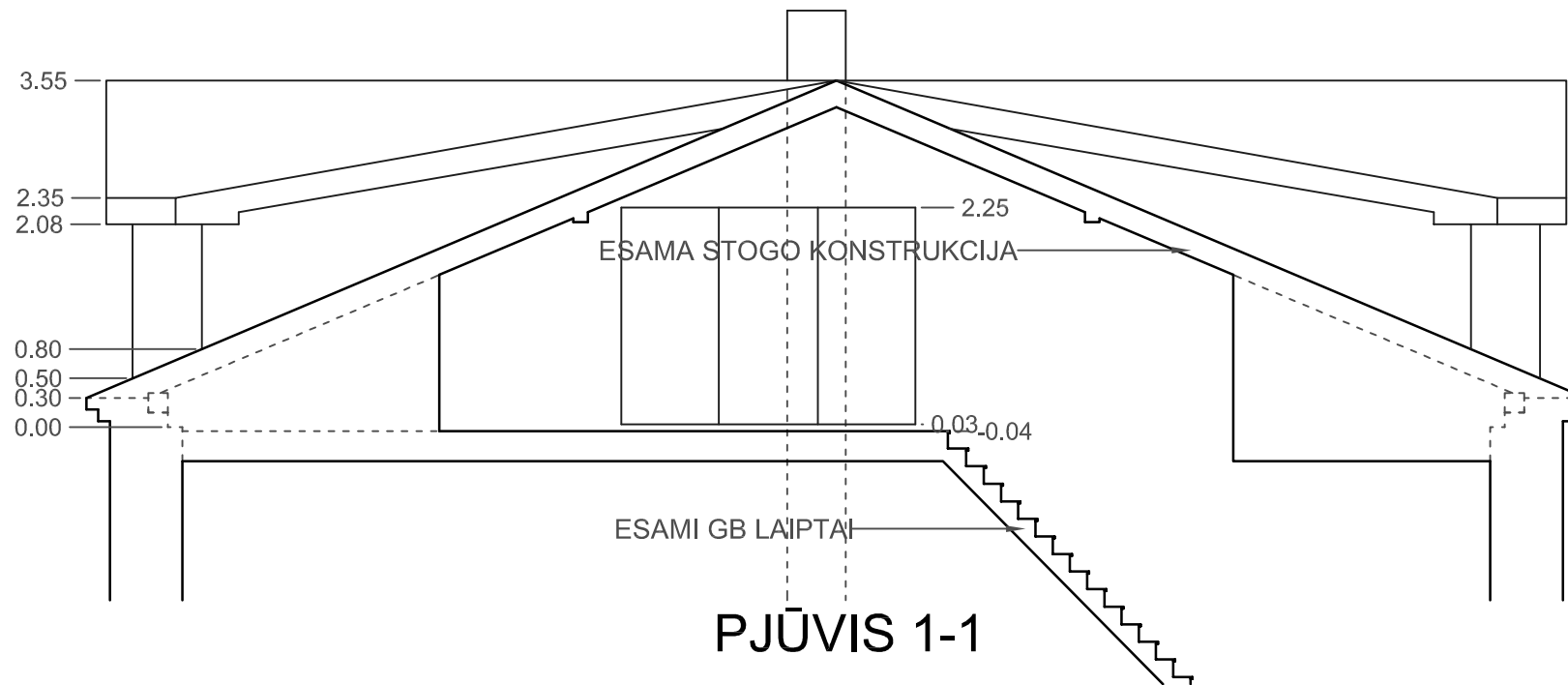

PJŪVIS 1-1

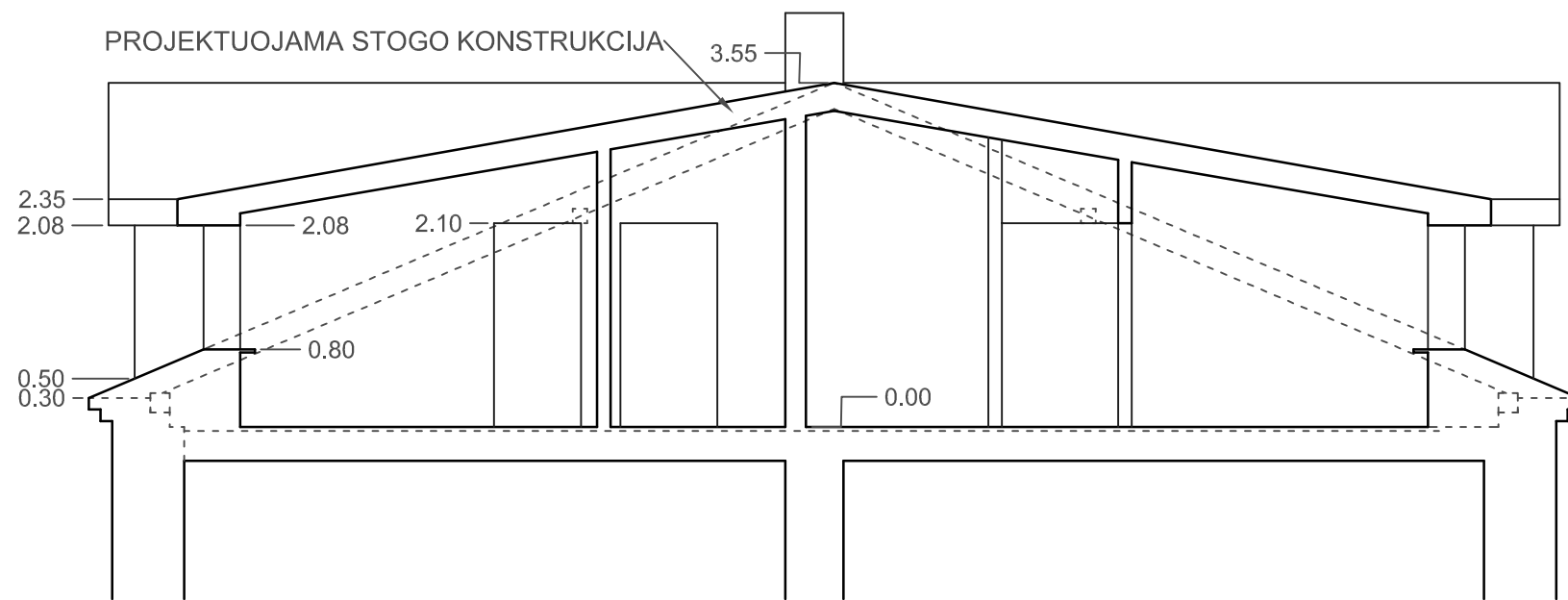

PJŪVIS 2-2

**PASTABA:**  
**AUKŠČIAI PAGAL PATVIRTINTĄ 2001 TECHINĮ PROJEKTĄ.**

DATA	LAIDA, KEITIMŲ APRAŠAS						
Atestato Nr.:	 UAB "RENOVA" Vilniaus g. 10/16 LT01119 Vilnius Tel. (370-5)212 43 45 Fax. (370-5)262 48 14 e-mail: renova@renova.lt	Objekto pavadinimas ir adresas:			DAUGIABUČIO GYVENAMOJO NAMO JOGAILOS G. 7; VILNIUJE REKONSTRAVIMO PROJEKTAS		
0998		Brežinio pavadinimas:					
	Pareigos	Vardas, Pavardė	Parašas	Data	PJŪVIAI 1-1, 2-2  1:75		
A1138 1658	PV	A. Songaila					
	A	M. Vainorius					
Etapas	Statytojas / Užsakovas				Brežinio nr.  1812-PP-02		
PP	S. P.						
					Laida	Lapas	Lapų
					0	01	01



RYTŲ FASADAS M 1:250

*Suderinta*  
*[Signature]*  
 2001 m. 07 mėn. 05 d. Nr. 795

**SUDERINTA:**  
 Kultūros vertybių apsaugos departamentas  
 VILNIAUS TERITORINIS PADALINYS  
 vyr. specialistas V. GRABUSOVAS  
 2001 m. 07 mėn. 05 d. Nr. 795

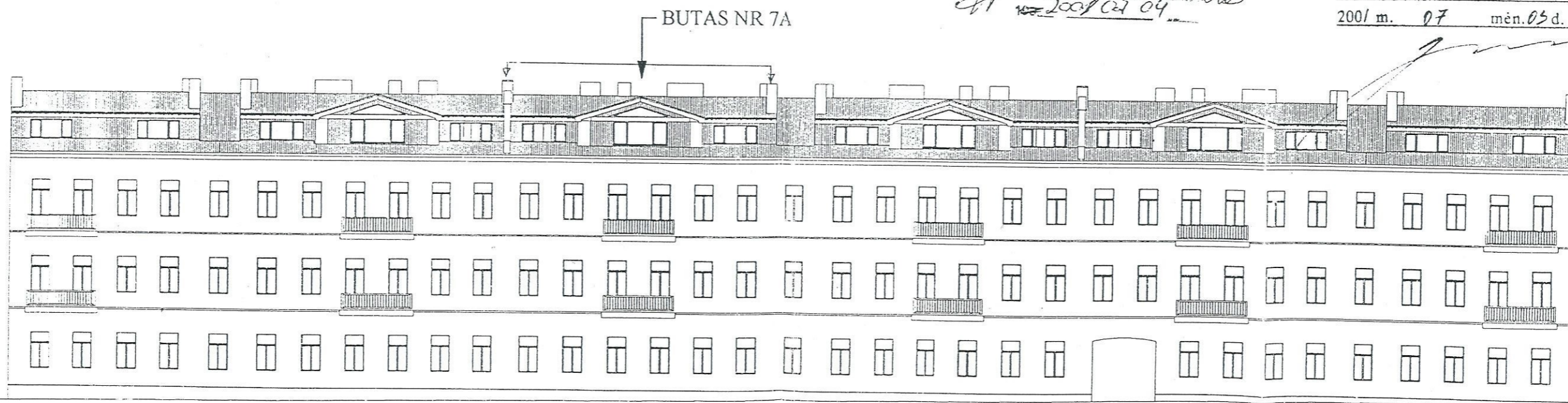

VAKARŲ FASADAS M 1:250

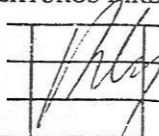
Atestato Nr.	 <b>ARCHITEKTŪROS DIRBTUVĖ</b>		OBJEKTAS:		
			PALĖPĖS VIRŠ I. S JOGAIJOS 7, REKONSTRUKCIJA		
3393	SPV	V.Z.		BREŽINYS:	Laida O
077	ARCHITEKTAS	V.Z.		PASTATO PASTOGĖS PRITAIKYMO GYVENAMOMS PATALPOMS KONCEPCIJA	
				ŽYMUO:	Lapas Lapų
				TP-AS-00	

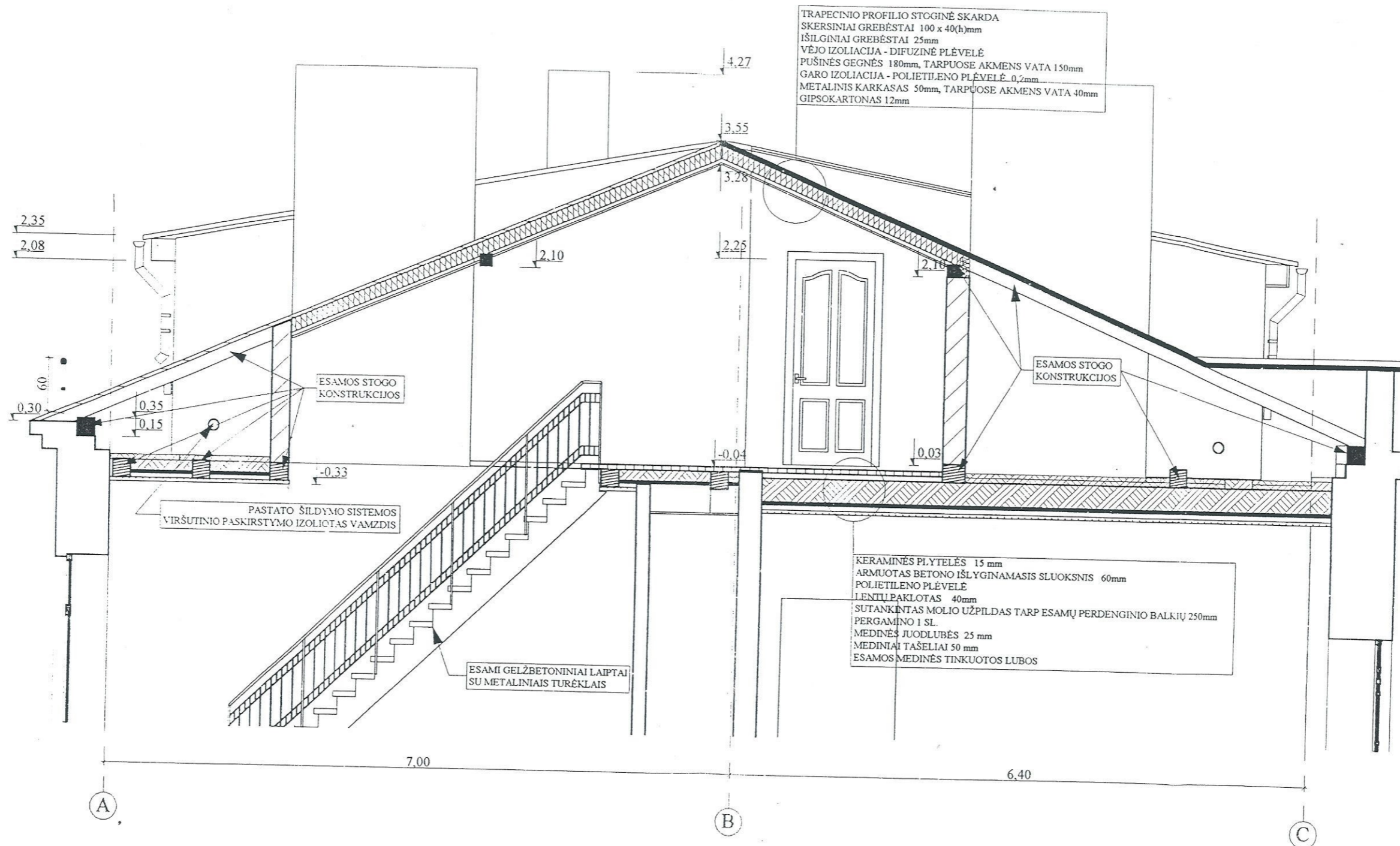

TRAPECINIO PROFILIO STOGINĖ SKARDA  
 SKERSINIAI GREBĖSTAI 100 x 40(h)mm  
 IŠILGINIAI GREBĖSTAI 25mm  
 VĖJO IZOLIACIJA - DIFUZINĖ PLĖVELĖ  
 PUŠINĖS GEGNĖS 180mm, TARPUISE AKMENS VATA 150mm  
 GARO IZOLIACIJA - POLIETILENO PLĖVELĖ 0,2mm  
 METALINIS KARKASAS 50mm, TARPUISE AKMENS VATA 40mm  
 GIPSOKARTONAS 12mm

KERAMINĖS PLYTELĖS 15 mm  
 ARMUOTAS BETONO IŠLYGINAMASIS SLUOKSNIS 60mm  
 POLIETILENO PLĖVELĖ  
 LENTŪPAKLITAS 40mm  
 SUTANKINTAS MOLIO UŽPILDAS TARP ESAMŲ PERDENGINIO BALKIŲ 250mm  
 PERGAMINO 1 SL.  
 MEDINĖS JUODLUBĖS 25 mm  
 MEDINIAI TAŠELIAI 50 mm  
 ESAMOS MEDINĖS TINKUOTOS LUBOS

PJŪVIS 1-1 M 1:50

Atestato Nr.	 ARCHITEKTŪROS DIRBTUVĖ		OBJEKTRAS:		PALĖPĖS VIRŠ I. S	BUTO,
					JOGAJIOS 7, REKONSTRUKCIJA	
			3393	SPV	V.Z	BRĒŽINYS:
077	ARCHITEKTAS	V.Z	PJŪVIS 1-1 M 1:50		O	
1704	KONSTR.	J.M	ŽYMUO:		Lapas Lapy	
			TP- AS- 06			

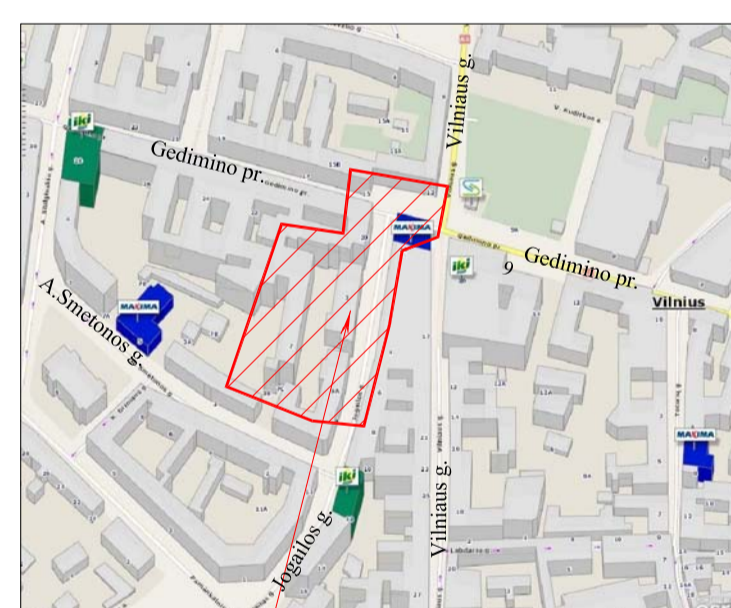
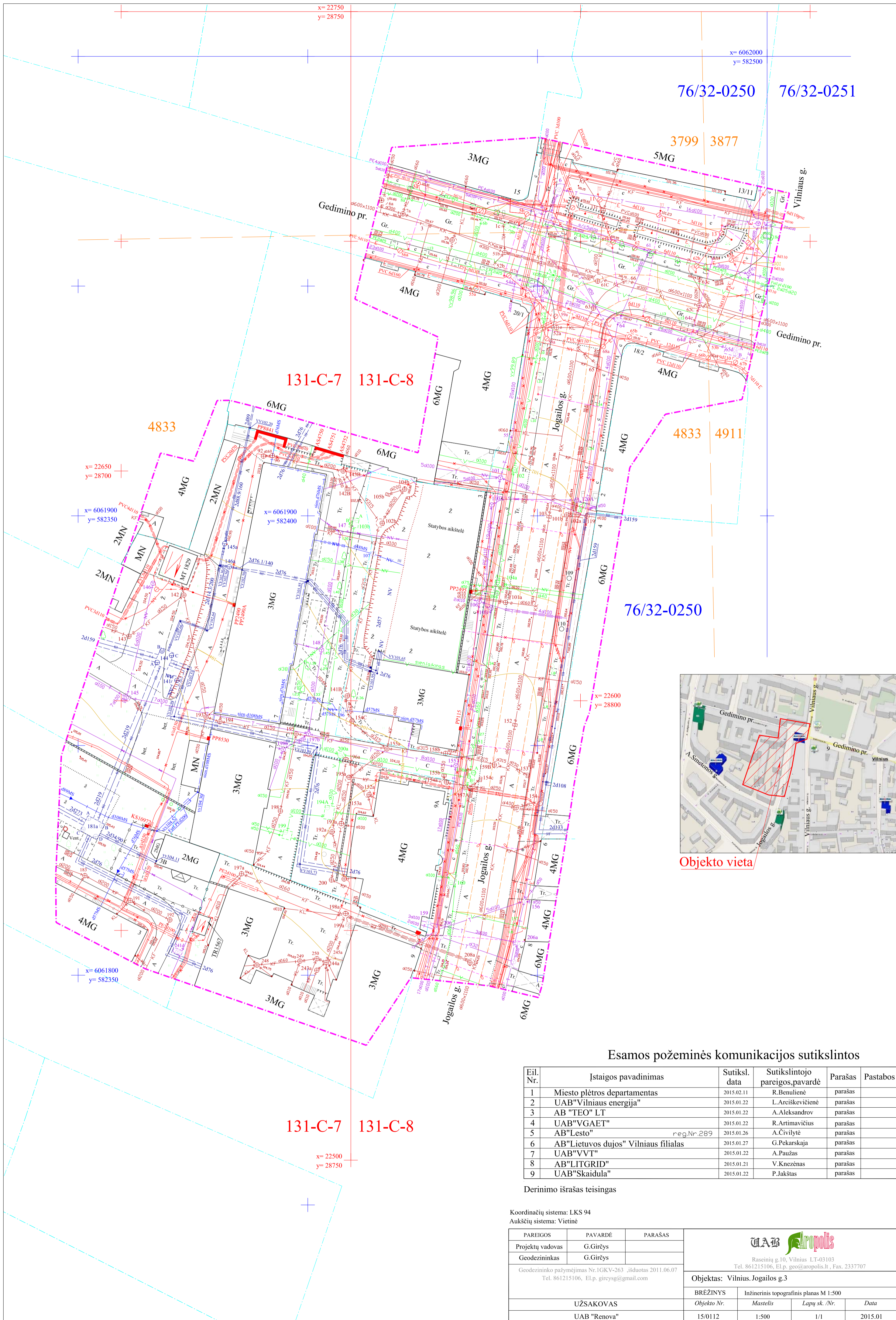

Objekto vieta

Esamos požeminės komunikacijos sutikslintos

Eil. Nr.	Istaigos pavadinimas	Sutiksl. data	Sutikslintojo pareigos pavardė	Parašas	Pastabos
1	Miesto plėtros departamentas	2015.02.11	R. Benulienė	parašas	
2	UAB "Vilniaus energija"	2015.01.22	L. Arciškevičienė	parašas	
3	AB "TEO" LT	2015.01.22	A. Aleksandrov	parašas	
4	UAB "VGAET"	2015.01.22	R. Artimavičius	parašas	
5	AB "Lesto" <span style="float: right;">reg. Nr. 289</span>	2015.01.26	A. Čivilytė	parašas	
6	AB "Lietuvos dujos" Vilniaus filialas	2015.01.27	G. Pekarskaja	parašas	
7	UAB "VVT"	2015.01.22	A. Paužas	parašas	
8	AB "LITGRID"	2015.01.21	V. Knežėnas	parašas	
9	UAB "Skaidula"	2015.01.22	P. Jakštas	parašas	

Derinimo išrašas teisingas

Koordinatų sistema: LKS 94  
Aukščių sistema: Vietinė

PAVEIKS	PAVARDĖ	PARAŠAS
Projektų vadovas	G. Girčys	
Geodezininkas	G. Girčys	



Raseinių g. 10, Vilnius LT-03103  
Tel. 861215106, El.p. geo@aropolis.lt, Fax. 2337707

Objektas: Vilnius, Jogailos g. 3			
BRĖŽINYS	Inžinerinis topografinis planas M 1:500		
Objekto Nr.	Mastelis	Lapy sk. /Nr.	Data
UAB "Renova"	15/0112	1:500	1/1 2015.01



1066448792

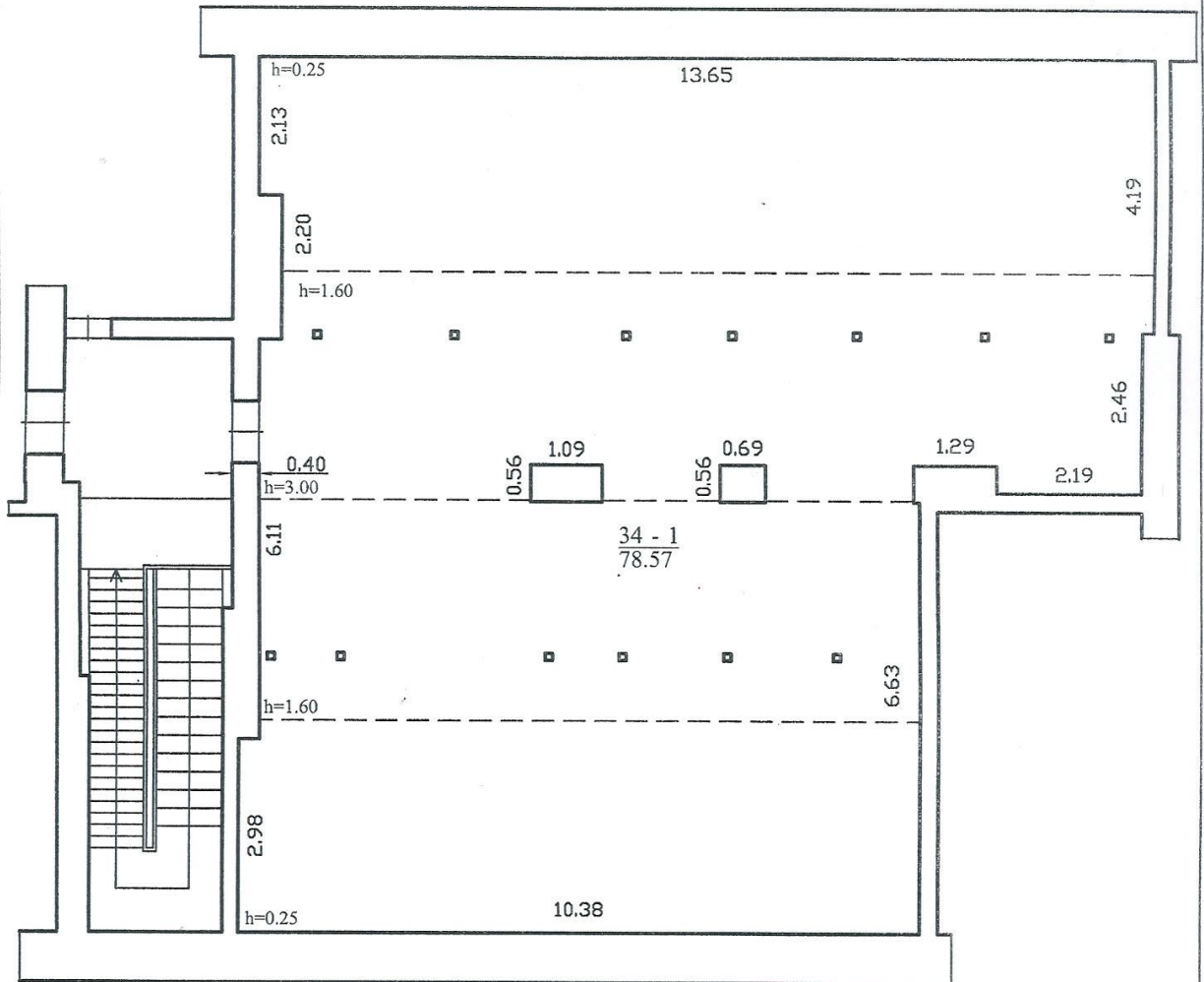

<b>EDtriko</b>		UAB "Editos triko" Licencijos Nr. G-674-(851), išduota 2008-08-07 Nr. 2M-M-1468	
Pareigos	V., pavardė	Parašas	Data
Direktorė	E. Balnys	<i>[Signature]</i>	2016-10-26
Pastogės patalpų planas		1:100	A.V.
Vilniaus m. sav. Vilniaus m. Jogailos g. 7			
Sudarytas pagal 2016-10-26 kadastrinių matavimų duomenis		Pastato pažymėjimas plane 1A3p	

Žemės sklypo išdėstymo schema



# ŽEMĖS SKLYPO PLANAS M 1:500

Sklypo plotas 4977 m<sup>2</sup>

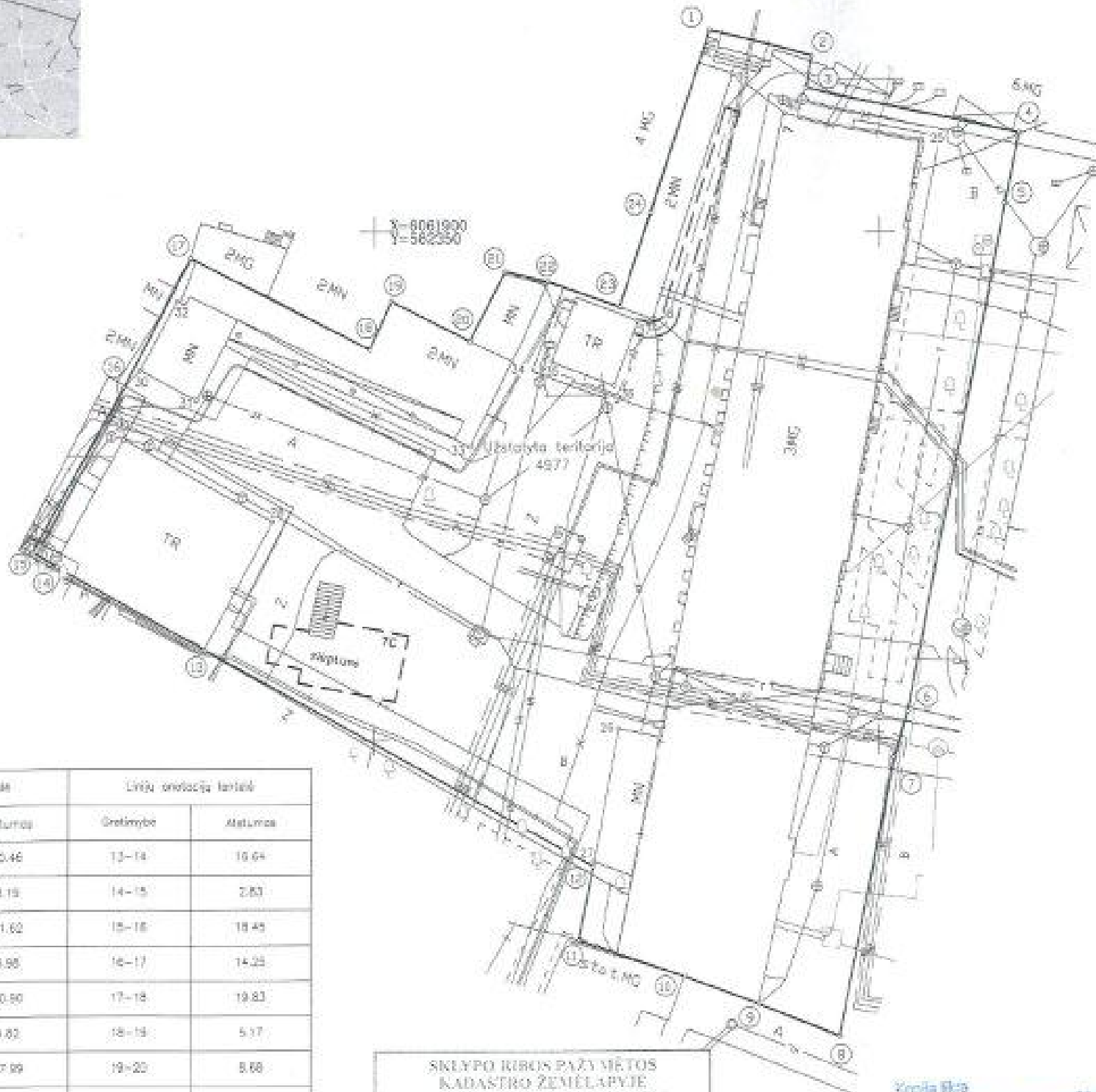

Linijų orientacijos lentelė		Linijų orientacijos lentelė	
Gretimybė	Atstumas	Gretimybė	Atstumas
1-2	10.46	13-14	16.64
2-3	3.18	14-15	2.83
3-4	21.62	15-16	18.45
4-5	6.98	16-17	14.28
5-6	30.90	17-18	19.83
6-7	4.82	18-19	5.17
7-8	27.89	19-20	8.68
8-9	8.66	20-21	7.68
9-10	7.72	21-22	4.34
10-11	11.18	22-23	7.45
11-12	7.45	23-24	9.78
12-13	44.11	24-1	18.82

SKLYPO RIBOS PAŲŽYMĖTOS  
KADAŠTRO ŽEMĖLAPYJE  
VI REGISTRŲ CENTRO VILNIAUS BIURAS  
Kadaštro specialistas  
A. 06 26 10

Pastaba: inžineriniai tinklai pažymėti pagal Vilniaus miesto savivaldybės administracijos miesto plėtros departamento išduotą leidimą Nr. Top/30796, 2013-12-06.

Yopija Birta  
Kadaštro žemės tarnybos prie ŽŪM  
Vilniaus miesto skyriaus  
Kadaštro specialistė

Kadaštro	vieta	Vilniaus m.	blokas	sklypas
Žemės sklypo kadaštro Nr.		0 1 0 1	0 0 4 0	86

Gatvė, namo Nr.	Jugaišos g. 7
Kaimas (miestelis)	
Senaigija	Naugaminė
Miestas (rajonas)	Vilnius
Apkritis	Vilnius

Gretimybė	Gretimasis žemės sklypo kadaštro Nr.	Pastaba
1-4	001/0040-0016	
4-5	010/0040-289	
5-6		VDF
6-7		Privatavimas
7-8	0101/0040-0025	
8-10	0101/0040-0028	
10-13	0101/0040-0040	
13-16	0101/0040-0038	
16-1	001/0040-0271	

*Šis žemės sklypas yra UAB "Klaipėdos m. savivaldybės ūkinė bendrovė" vad. "Naugaminė" (m. n. l. 23653) ir UAB "Vilniaus miesto miškininkų ūkis" (m. n. l. 25504) bendrąjį turtą.*  
15.06.2015  
Raj. Nr. 117804

Ši pažymėjimo neturintis žemės sklypo ribomis aprašytas 2015 m. 02/05 mėn. 03/04 žemės sklypo pažymėjimo parodoje akte, ir nustatyti plotą sudėję žemės savininkas (savininkai):

Lietuvos Respublika  
(vardas, pavardė) ..... (parašas) (data) .....

Nacionalinė žemės tarnyba prie Žemės ūkio ministerijos  
Vilnius  
Palikrinė: Nacionalinė žemės tarnyba prie ŽŪM  
SUDERINTA: Vilniaus miesto skyriaus  
Pareigų parašas: Inga Zepavičiūtė  
Kadaštro specialistė

KORPORACIJA  
MATININKAI  
KVALIFIKACIJOS PAŽYNEJIMO Nr. 01/14/136/8  
SKYRIUS

Pareigos: Robertas Moškinas  
Vardas, pavardė: ROBERT MOŠKINAS  
Data: 2015.06.15

# ŽEMĖS SKLYPO PLANAS M 1:500

Sklypo plotas 4977 m<sup>2</sup>

Žemės sklypo kadastro Nr. 01010040

## KOORDINAČIŲ ŽINIARAŠTIS

Koordinatų sistema LKS-94							
Taško Nr.	Kodas	X	Y	Taško Nr.	Kodas	X	Y
1	R	6061919.83	582383.00	39	NK	6061915.57	582385.28
2	R	6061917.43	582393.18	40	NK	6061911.84	582390.52
3	R	6061914.28	582392.85				
4	R	6061909.81	582413.76				
5	R	6061902.78	582412.40				
6	R	6061852.76	582402.68				
7	R	6061848.14	582401.49				
8	R	6061820.86	582396.17				
9	R	6061823.85	582388.10				
10	R	6061826.54	582380.88				
11	R	6061830.22	582370.30				
12	R	6061837.53	582371.74				
13	R	6061859.05	582333.23				
14	R	6061867.19	582318.72				
15	R	6061868.74	582315.35				
16	R	6061884.88	582325.28				
17	R	6061897.52	582331.85				
18	R	6061898.47	582349.50				
19	R	6061893.16	582351.87				
20	R	6061889.28	582359.42				
21	R	6061898.10	582382.92				
22	R	6061895.10	582387.14				
23	R	6061892.63	582374.17				
24	R	6061901.90	582377.29				
25	NK	6061909.08	582404.08				
26	NK	6061851.10	582374.22				
27	NK	6061838.00	582371.83				
28	NK	6061871.82	582339.98				
29	NK	6061878.78	582325.25				
30	NK	6061888.54	582326.88				
31	NK	6061883.83	582332.41				
32	NK	6061893.34	582330.51				
33	NK	6061878.89	582359.47				
34	NK	6061887.33	582383.61				
35	NK	6061887.23	582387.52				
36	NK	6061884.94	582373.64				
37	NK	6061891.29	582378.02				
38	NK	6061891.40	582377.46				

### SKLYPO CENTRO KOORDINATĖS

Koordinatų sistema	Koordinatės X/Y
Valstybinė LKS-94	X=6061870 Y=582368
Signatūra:  Robert Možeiko (savies ir pasirūp)	2M-M-879 (registracijos pažymėjimo Nr.)

### Duomenys apie žemės naudojimo apribojimus

El. Nr.	Kodas	Apribojimai	Žemės plotas, m <sup>2</sup>
1	2	3	4
1	1	I Ryšių linijų apsaugos zonos	1176
2	8	VI. Elektrės linijų apsaugos zonos	312
3	9	IX. Dujotiekio apsaugos zonos	184
4	19	XIX. Ūkininkams kultūros vertybių teritorija ir apsaugos zonos	4977
5	48	XLVII. Šilumos ir karšto vandens tiekimo tinklų apsaugos zonos	1702
6	49	XLIX. Vandentiekio, ūkinių ir šiluminės kanalizacijos tinklų ir įrenginių apsaugos zonos	1849

### SERVYTAS

El. Nr.	Kodas	Servituto rūšis	Plotas, m <sup>2</sup>

Birauka 2 Lietuvos Administracinių teisų pažeidimų kodeksas

47 straipsnis. Paslaugų teikėnų atsakomybės sunkinimas arba gadinimas - užtraukia baudą nuo dviejų šimtų penkiasdešimtikių iki penkių šimtų litų.

Kopija tikra  
Nacionalinės žemės tarnybos prie ŽDM  
Vilniaus miesto savivaldybės specialistas

  
10061021