

PLANUOJAMOS TERITORIJOS SKLYPŲ POSŪKIO TAŠKŲ LENTELĖ		
SKLYPO NR.	SKLYPO KAD. NR.	ŽEMĖS SKLYPO POSŪKIO TAŠKAI
1	0101/0008:455	1-2-3-4

POSŪKIO TAŠKŲ KOORDINATĖS			
TAŠKO NR.	X	Y	KODAS
1	6069038.54	5815219.4	R
2	6069050.28	581500.44	R
3	6069115.64	581536.15	R
4	6069103.89	581557.66	R
5	6069111.23	581533.74	S
6	6069103.71	581549.56	S
7	6069101.30	581556.25	S

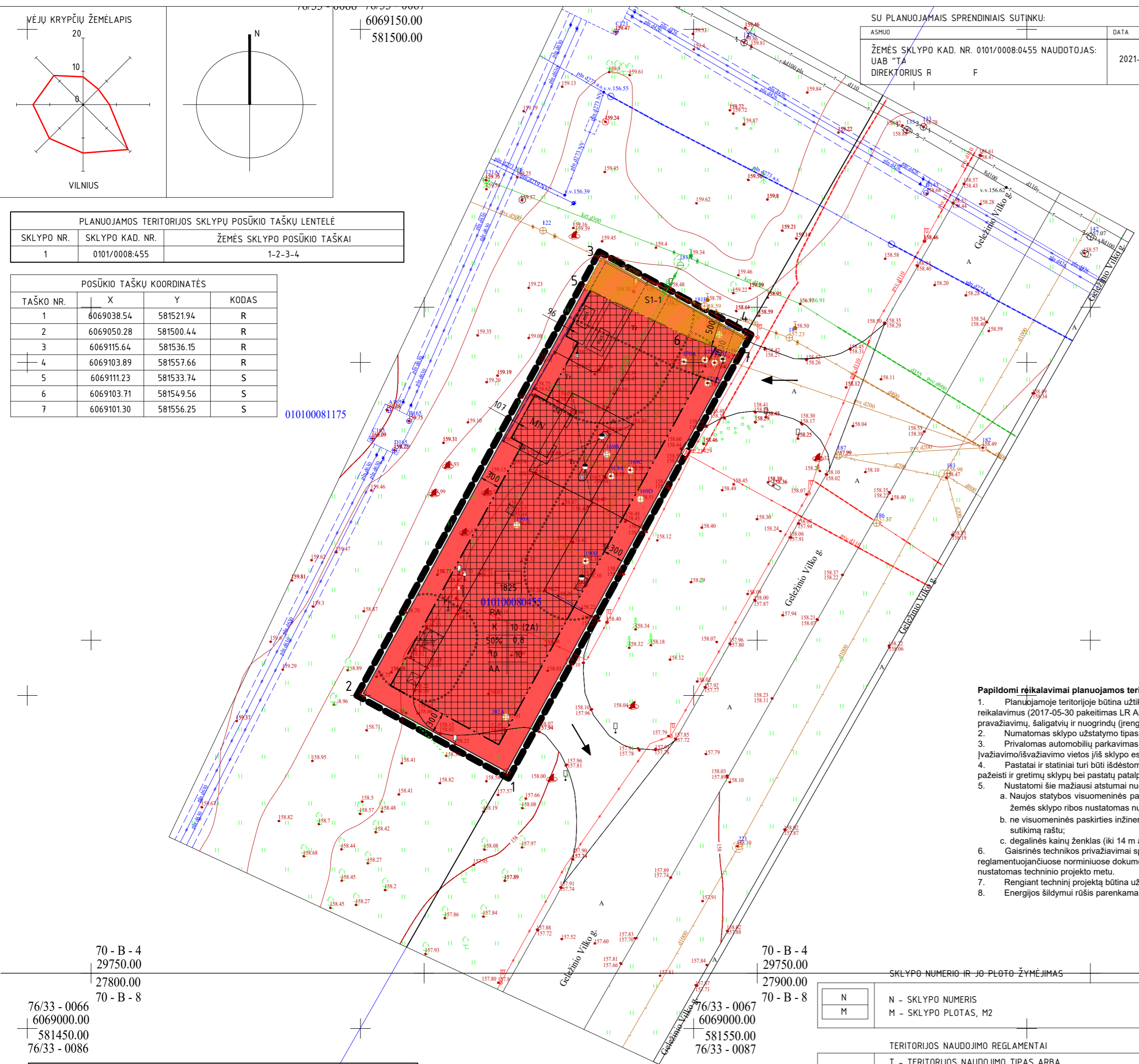

SU PLANUOJAMAI SPRENDIMAI SUKINTUKU:		
ASMUD	DATA	PARAŠAS
ŽEMĖS SKLYPO KAD. NR. 0101/0008:0455 NAUDOTOJAS: UAB "TA DIREKTORIUS R F	2021-11-19	

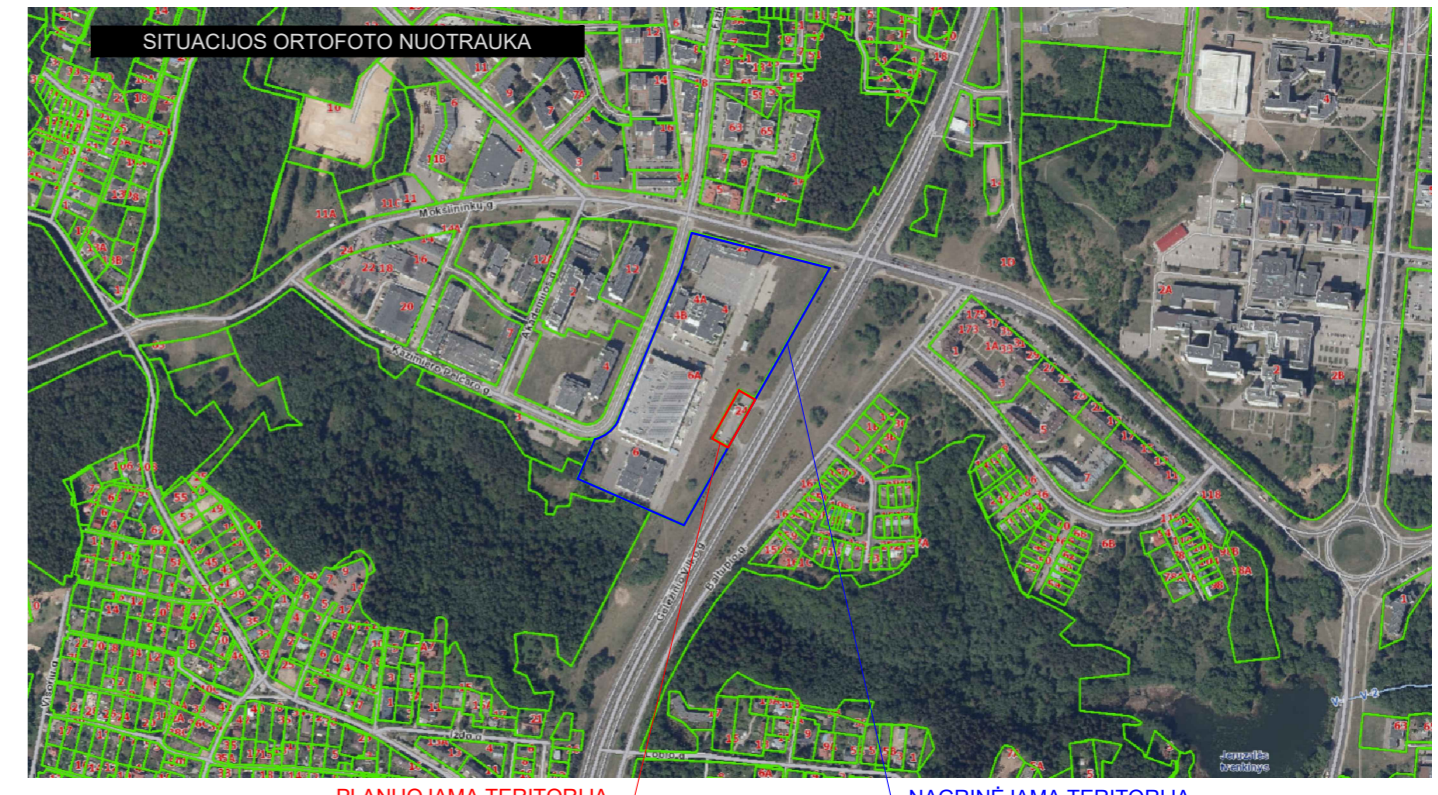
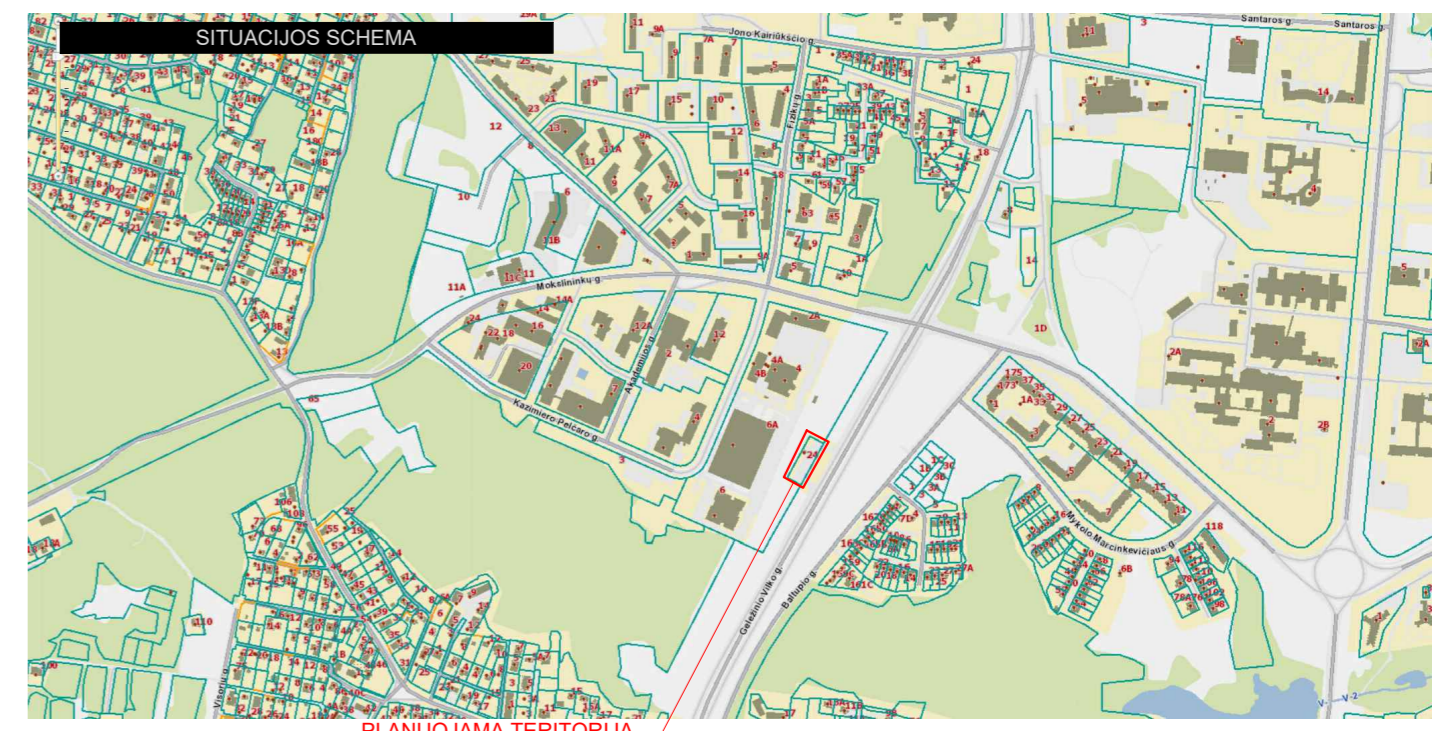

70 - B - 4  
29750.00  
27800.00  
70 - B - 8  
76/33 - 0066  
6069000.00  
581450.00  
76/33 - 0086

70 - B - 4  
29750.00  
27900.00  
70 - B - 8  
76/33 - 0067  
6069000.00  
581550.00  
76/33 - 0087

SERVITUTAI				
EIL. NR.	SKLYPO NR.	ŽYMĖJIMAS	PLOTAS M	SERVITUTO KAMPŲ TAŠKAI
1	1	S1-1	104	3-4-7-6-5

SERVITUTŲ TIPŲ KLASIFIKACIJA			
EIL. NR.	KODAS	REIŠMĖ	
1	208	Servitutas - teisė naudoti požemines ir antžemines komunikacijas (farnaujantis daiktas)	

SKLYPO NUMERIO IR JO PLOTŲ ŽYMĖJIMAS	
N	N - SKLYPO NUMERIS
M	M - SKLYPO PLOTAS, M2

TERITORIJOS NAUDOJIMO REGLAMENTAI	
T	T - TERITORIJOS NAUDOJIMO TIPAS ARBA PAGRINDINĖ ŽEMĖS NAUDOJIMO PASKIRTIS;
1	1 - ŽEMĖS NAUDOJIMO BŪDAS;
2	2 - LEISTINAS PASTATŲ AUKŠTIS METRAIS;
3	3 - LEISTINAS ŽEMĖS SKLYPO UŽSTATYMO TANKIS;
4	4 - LEISTINAS ŽEMĖS SKLYPO UŽSTATYMO INTENSIVUMAS;
5	5 - UŽSTATYMO TIPAS;
6	6 - PRIKLAUSOMŲJŲ ŽELDŲŲ IR ŽELDINIŲ TERITORIJŲ DALYS, %;
A	A - AUTOMOBILIŲ PARKAVIMO BŪDAS.

SUTARTINIAI ŽENKLAI:	
	PLANUOJAMOS TERITORIJOS RIBA
	ESAMŲ SKLYPŲ RIBOS
	STATINIŲ STATYBOS RIBA
	STATYBOS ZONA
	IVAŽIAVIMAI-IŠVAŽIAVIMAI, EISMO KRYPTIS
	PASLAUGŲ TERITORIJOS
	SANITARINIŲ IR APSAUGOS ZONŲ RIBA
	SERVITUTAI

I lentelė „TOPD derinimo lentelė“			
Stambaus mastelio topografinių planų derinimo su inžinerinius tinklus eksploatuojančiomis organizacijomis viešojoje elektroninėje paslaugoje (TOPD) topografinio plano teritorijai suteiktas unikalus numeris ir data.	Data	Suteiktas unikalus Nr.	
	2020 02 12	13:20:1357	

Nuorašas tikras: **A.Š. Geodezininkas KV-273**

Koordinatų sistema: Vilniaus vietinė/LKS-94  
Aukščių sistema: LAS07

**A.ŠERELIO INDIVIDUALI ĮMONĖ**  
kvalifikacijos paž. Nr.1GKV273  
tel.mob. [redacted]

TERITORIJA PRIE GELEŽINIO VILKO G. 24 VILNIUJE

Pareigos	V.Pavardė	Parasas	Data	Topografinis planas	Lapų sk.	Lapo nr.	Objekto nr.
Savininkas	A.Š.		2020 01 28	M1:500	1	1	
Geodezininkas	A.Š.		2020 01 28	Užsakovas: UAB "Kuras"			

PLANUOJAMA TERITORIJA - 1825 m2																		
TERITORIJOS NR.	SKLYPO NR.	SKLYPO PLOTAS M2	TERITORIJOS NAUDOJIMO TIPAS	PRIVALOMIEJI TERITORIJOS NAUDOJIMO REGLAMENTAI				PAPILDOMI TERITORIJOS NAUDOJIMO REGLAMENTAI										
				PAGRINDINĖ ŽEMĖS NAUDOJIMO PASKIRTIS	LEIDŽIAMASIS PASTATŲ AUKŠTIS	LEIDŽIAMASIS UŽSTATYMO TANKIS %	LEIDŽIAMASIS UŽSTATYMO INTENSIVUMAS AR TŪRŲ TANKIS	UŽSTATYMO TIPAS	GALIMI ŽEMĖS SKLYPŲ DYDŽIAI	MAŽIAUSI m2	DIDŽIAUSI m2	PRIKLAUSOMŲJŲ ŽELDŲŲ IR ŽELDINIŲ TERITORIJŲ DYDIS, %	PASTATŲ AUKŠTŲ SKAIČIUS	STATINIŲ PASKIRTYS	SERVITUTAI	SERVITUTŲ KODAI	KITI REGLAMENTAI	
1	1	1825	PA paslaugu teritorija	KT kitos paskirties žeme	K komercinės paskirties objektų teritorijos	10,0	169,00	50	0,8	lp laisvo planavimo	-	-	10	2*	TRANSPORTO, DEGALINĖS (OPERATORINĖS SU PREKYBOS SALE), AUTOSERVISAI, AUTOMOBILIŲ PLOVYKLŲS.	S1-1	208	1. Elektros tinklų apsaugos zonos; 2. Vandens tiekimo ir nuotekų, paviršinių nuotekų tvarkymo infrastruktūros apsaugos zonos; 3. Aerodromo apsaugos zonos; 4. Požeminio vandens vandenviečių apsaugos zonos; 5. Naftos ir naftos produktų įrenginių apsaugos zonos; 6. Suskystintų naftos dujų įrenginių apsaugos zonos.

ATESTATO NR.		ARCHIPOLIS		PROJEKTO PAVADINIMAS:		DOKUMENTO PAVADINIMAS:		LAPAS	
A894	PV	M. V	2021-10	TERITORIJOS TARP GELEŽINIO VILKO IR MOKSLININKŲ GATVIŲ DETALIOJO PLANO (REGISTRO NR. T00054375), SKLYPO NR. K3 GELEŽINIO VILKO G. 24 (KAD. NR. 0101/0008:455) KOREGAVIMAS		DOKUMENTO ŽYMUO:		LAPAS LAPŲ	
A894	ARCH.	M. V	2021-10	PAGRINDINIS BRĖŽINYS		A-20.12-DPK-PB		1 1	
DPK	INICIATORIUS:	UAB		DOKUMENTO ŽYMUO:		A-20.12-DPK-PB		1 1	

\*Pastaba: vadovaujantis Vilniaus miesto savivaldybės teritorijos bendrojo plano (reg. nr. T00086338) sprendimais, nustatomas didžiausias leistinas pastatų aukštis - 2 aukštai, skaičiuojamas įskaitant cokolinius, mansardinius aukštus bei anstatus, antresoles.