

| Pavadinimas                  | Mato vnt.      | Kiekis | Pastabos |
|------------------------------|----------------|--------|----------|
| 2.1. Užstatymo plotas        | m <sup>2</sup> | 255,0  |          |
| <b>Sporto aikštelių 00/2</b> |                |        |          |
| 2.1. Užstatymo plotas        | m <sup>2</sup> | 160,0  |          |
| <b>Sporto aikštelių 00/3</b> |                |        |          |
| 2.1. Užstatymo plotas        | m <sup>2</sup> | 170,0  |          |

Pastabos:

- (1) Pagal STR 2.01.07:2003 nenormuojama. Atskirai administracijos dalyje numatomi pagal garso izoliavimo rodiklius, nurodytus užsakovo užduotyje.

#### 4 Statinio statybos rėšis

Statybos rėšis – nauja statyba.

Pagrindinis 01 statinio naudojimo paskirtis – sandėliavimo paskirties pastatas. Statinio kategorija – ypatingasis statinys.

Pagrindinis 02 statinio naudojimo paskirtis – kitos paskirties pastatas (kontrolės postas). Statinio kategorija – nesudėtingasis statinys.

Pagrindiniai statiniai 00/1, 00/2,00/3 naudojimo paskirtis - Sporto paskirties inžineriniai statiniai (sporto aikštelių). Statinių kategorija – nesudėtingieji statiniai.

#### 5 Projektiniai pasiūlymų sprendiniai

##### 5.1 Projektuojamam pastatui architektūrinis sprendimas



| DOKUMENTO ŽYMUO    | LAPAS | LAP | LAIDA |
|--------------------|-------|-----|-------|
| 439-XX-PP-SP.SA.AR | 12    | 15  | 0     |



### 01 – sand liavimo paskirties pastatas

Pastat patalp funkcinis zonavimas aiškiai išreikštas architekt roje.

Pastato t ris vizualiai sudalinamas sužeminant administracini patalp dal , kuri orientuota išilgai pagrindin s gatv s - Galv s plento. T ris išskaidomas spalv pagalba, spalvas parenkant ir išd stant nuo tamsiausios pastato apa ioje, iki šviesiausios pastato viršuje, tuo b du siekiant vizualinio t rio lengvumo. Šaldymo kamer dalyje numatoma rengti apdailines žaliuzi, kurios atlikt tiek estetin bei apdailin t rio skaidymo funkcij , tiek veikt kaip dalin apsauga nuo saul s, tiesioginiams saul s spinduliams nepatenkant ant atitvaras sudaran i daugiasluoksni plokš i .

Administracini patalp dalis prie važiavimo pastat atlikt reprezentacin funkcij – ši sta iakamp t rio dalis numatoma aukštesn , iškeliant laiptin , kad ji tarnaut išlipimui ant stogo, taip pat projektuojant až rin apdail virš parapeto, tuo b du suformuojant aukštesn t r . Ant šios t rio dalies numatoma eksploatuojama terasa.

Fasad apdailos medžiagos parinktos šiuolaikiškos, ekonomiškos ir praktiškos. Atsižvelgiant užsakovo reikalavimus, sand liavimo paskirties pastatui parinktos keturi atspalvi daugiasluoksn s plokšt s – tamsiai pilka, tamsiai m lyna, šviesiai m lyna, šviesiai pilka, jas išd stant nuo tamsiausios prie grindinio iki šviesiausios parapeto dalyje. Administracin s reprezentacin s dalies statybin s bei apdailin s medžiagos parintos šviesiai pilkos spalvos žaliuzi antro aukšto bei eksploatuojamos terasos lygyje, o pirmo aukšto lygyje numatoma vario rudos atspalvio aliuminio kompozito kase i apdaila.

Vidaus patalp apdailai numatyta naudoti panašios spalvin s gamos (tamsiai pilka, šviesiai pilka, m lyna, balta) medžiagas. Sand liavimo patalp vidaus apdaila (lubos, sienos, durys, langai) – šviesiai pilkos spalvos, lengvai valoma, kur reikalinga plaunama. Sand liavimo patalp grindys – betonin s. Administracijos – buitini patalp zonoje, sienos

| DOKUMENTO ŽYMUO    | LAPAS | LAP | LAIDA |
|--------------------|-------|-----|-------|
| 439-XX-PP-SP.SA.AR | 13    | 15  | 0     |

glaistytos ir dažytos pusiau matiniais šviesiai pilkos spalvos dažais. Grindys – akmenis su plytelėmis ir kilimo moduli. Lubos – pakabinamos, surenkamos plokščios.

## **02 – kontrolis postas**

1 aukšto, stačiakampės formos teritorija, projektuojamas prie važiavimo teritorijos. Fasado apdailos medžiagos – tamsiai pilkos spalvos daugiasluoksnis plokščias.

## **5.2 Sandėliavimo pastatų planiniai sprendiniai**

Vadovaujantis Užsakovo technine užduotimi projektavimui, statybos techniniais reikalavimais, higienos normomis, suprojektuotas sandėliavimo paskirties pastatas su administracinėmis patalpomis.

### **01 – sandėliavimo paskirties pastatas**

Pirmajame aukšte suprojektuotos sandėliavimo, administracinės paskirties patalpos, inžinerinės infrastruktūros patalpos. Antrajame aukšte suprojektuotos administracinės bei sandėliavimo paskirties patalpos.

### **02 – kontrolis postas**

Numatomas apsaugos darbuotojo kabinetas su sanitarinėmis patalpomis.

## **6 Laikini konstrukcijos ir išoriniai atitvarų parinkimo motyvai**

**Konstrukcijos.** Gelžbetoninės kolonos, metalinės santvaros, denginys – profiliuotas paklotas.

**Išorinės sienos, fasadai.** Fasado apdaila - daugiasluoksnis plokščias (sandwich paneliai). Administracinės dalies fasadai – aliuminio kompozito kasetės bei skardos lankstiniai - žaliuzai.

**Stogas.** Stogas sutapdintas, dangą – PVC. Lietaus surinkimas – vidinis. Virš administracinės dalies numatoma rengti eksploatuojamą terasą.

**Grindys.** Konstrukcija - betono sluoksnis. Dangą – pagal patalpą paskirti.

**Cokolis.** Trisluoksnis gelžbetoninis cokolinis plokščias.

**Vidaus sienos ir pertvaros.** Daugiasluoksnis plokščias, mirtinis arba gipso-kartono pagal patalpą paskirti.

**Durys ir vartai.** Vidaus durys – metalinės, dažytos milteliniais baltu. Lauko durys – apšiltintos metalinės arba stiklintos aliuminės. Vartai – apšiltinti segmentiniai.

**Langai, vitrinos.** Langai aliuminio rėmais, stiklinti stiklo paketais.

**Stoglangiai (dėmė šalinimui).** Pralaidus šviesai daugiasluoksnis kupolas.

**Vidaus apdaila.** Pagal patalpą paskirti.

| DOKUMENTO ŽYMUO    | LAPAS | LAP | LAIDA |
|--------------------|-------|-----|-------|
| 439-XX-PP-SP.SA.AR | 14    | 15  | 0     |

**7 Nuotek tvarkymo pasi lymai, atliek tvarkymo pasi lymai, orientacinis energini ištekliai (elektros energijos, šilumos, geriamojo vandens, dujų ir kit ištekliai) kiekis ir apsirpinimo šaltiniai.**

### **Elektros tinklai.**

Projektuojamo pastato elektros skydus numatyta pajungti vadovaujantis AB ESO išduotomis prisijungimo sąlygomis.

### **Vandentiekis ir nuotekos.**

Planuojamoje teritorijoje ir artimiausioje aplinkoje centralizuot vandens tiekimo ir buitini nuotek šalinimo tinklas. Inžinerinis aprašymas pinimas sprendžiamas techninio projekto metu gavus technines prisijungimo sąlygas arba nuo centralizuot tinklo arba pagal Požeminio vandens grąžinimo projektavimo, rengimo, konservavimo ir likvidavimo tvarkos aprašymą, patvirtintą LR Aplinkos ministro 2021-04-30 sakymu Nr.D1-257 (suvestinė redakcija) ir Nuotek tvarkymo reglamentu, patvirtintu LR Aplinkos ministro 2007-10-08 sakymu Nr.D1-236.

Lauko ir vidaus gaisr gesinimo vandens tiekimui numatoma naudoti rezervuarus ir siurblius.

Planuojamoje teritorijoje ir jos gretimybėje Vilniaus miesto centralizuot paviršini nuotek tinklas. Lietaus nuotek ir drenažo vandens nuleidimas sprendžiamas techniniame projekte, gavus UAB „Grinda“ prisijungimo sąlygas.

Lietaus ir sniego tirpsmo nuotekos bus surenkamos nuo teritorijoje planuojamų kiet dangų (kuriomis vyks automobili eismas) ir nuo projektuojamo pastato stogo. Nuotekos bus surenkamos vietini paviršini nuotek surinkimo sistema (lietaus kanalizacija), valomos ir išleidžiamos gamtinai aplink t. y. infiltruojamos į grunt per infiltracines kasetes. Prieš išleidžiant gamtinai aplink išleidžiamos paviršini s (lietaus) nuotekos nuo kiet dangų bus išvalomos (planuojamose 2 naftos produkt ir skendiniais medžiagų skirtuvais su integruota apvadine linija valymo renginiuose) pagal Paviršini nuotek tvarkymo reglamento (LR aplinkos ministro 2007 m. balandžio 2 d. sakymas Nr. D1-193) 18.2 punkte nustatytas sąlygas.

Statybos aikštelių Rangovo turi būti pastoviai tvarkoma. Atliekos turi būti kaupiamos konteneriuose: atskirai buitiniams atliekoms, atskirai statybos atliekoms. Buitini s ir statybinis atliekos Rangovo turi būti savalaikiai išvežamos.

Statybinis atliekos tvarkomos vadovaujantis LR atliek statymo Nr.VIII-787 31 straipsnyje nustatyta tvarka ir Statybini atliek tvarkymo taisyklomis (Žin. 2007 Nr.10-403, pakeitimas 2014 m. rugpjūčio 28 d. Nr. D1-698).

| DOKUMENTO ŽYMUO    | LAPAS | LAP | LAIDA |
|--------------------|-------|-----|-------|
| 439-XX-PP-SP.SA.AR | 15    | 15  | 0     |



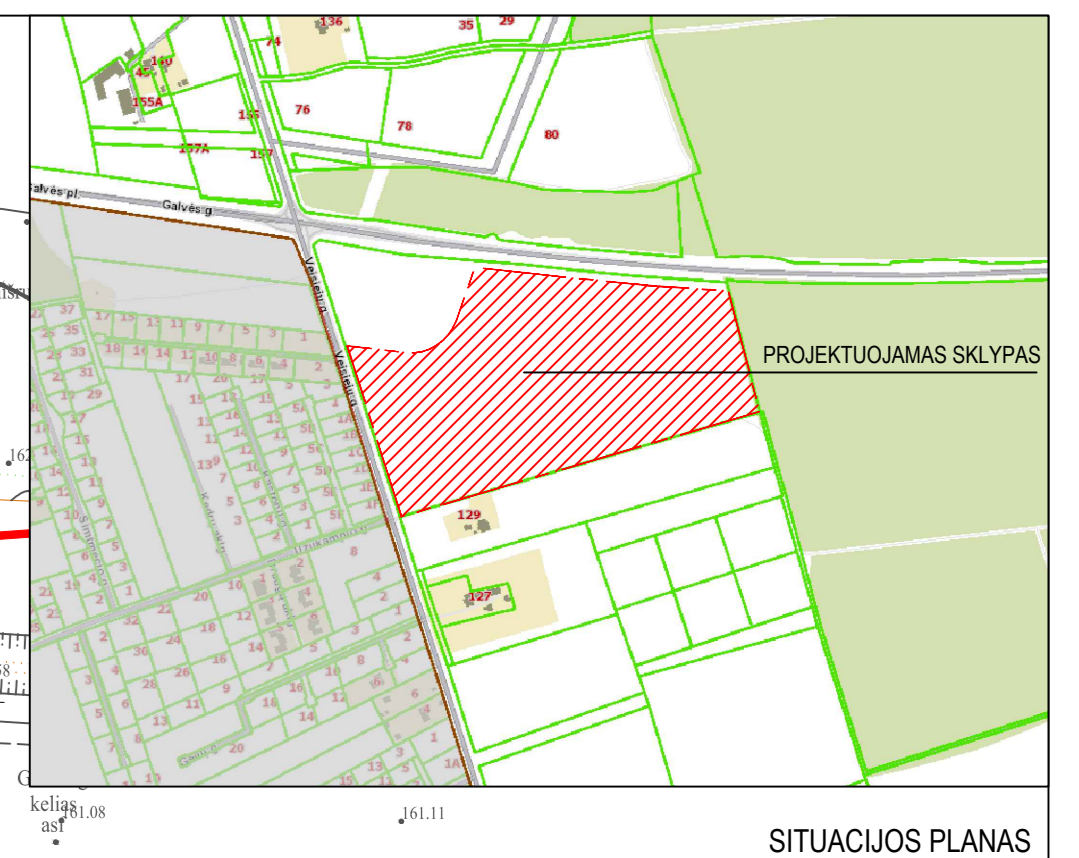
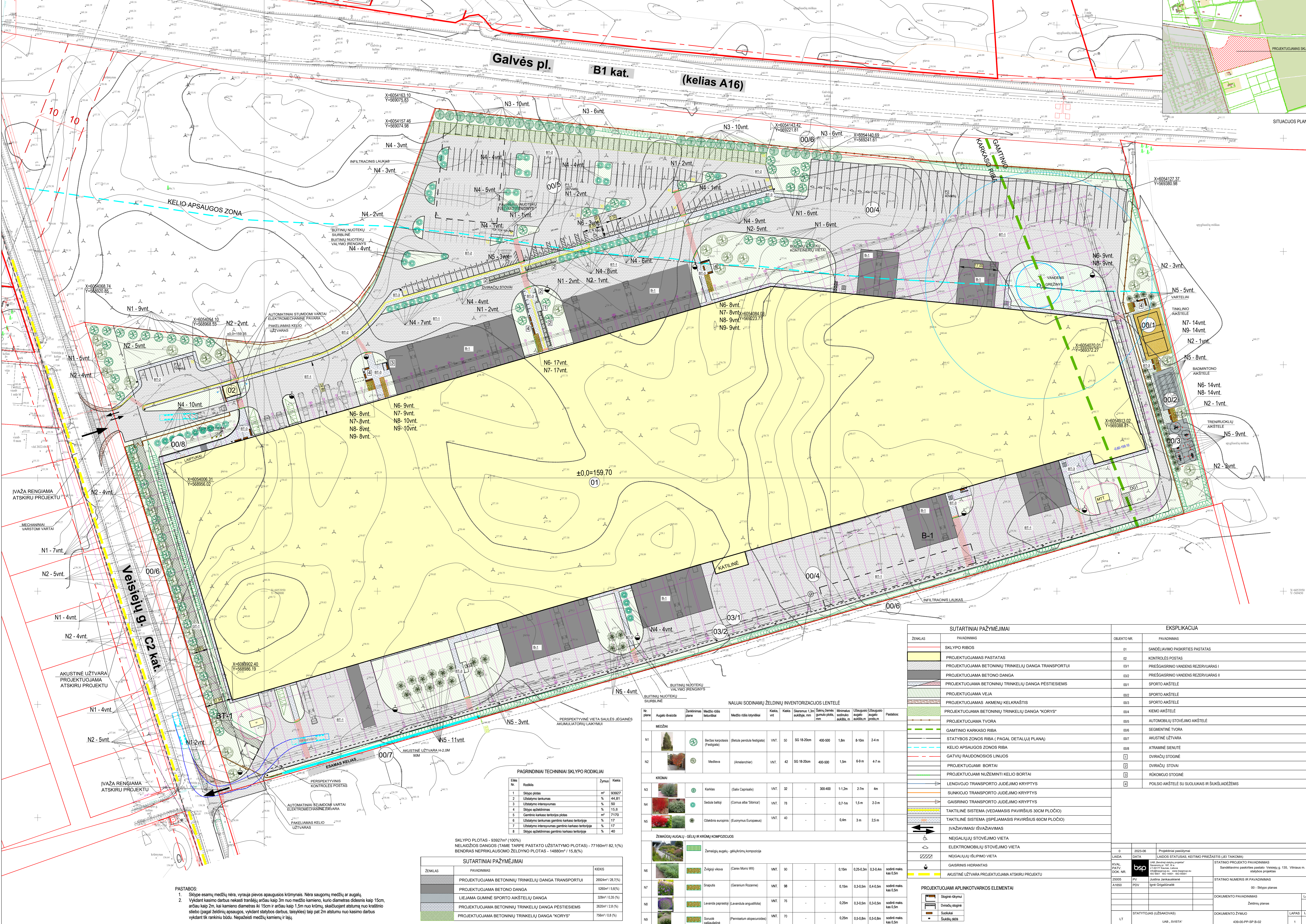

**Galvės pl. B1 kat. (kelias A16)**

**KELIO APSAUGOS ZONA**

**Vesilėjų g. C2 kat.**

**PAGRINDINIAI TECHNINIAI SKLYPO RODIKLIAI**

| № | Rodiklis   | Žymuo          | Kvadr. |
|---|--|----------------|--------|
| 1 | Sklypo plotas  | m <sup>2</sup> | 93927  |
| 2 | Užstatymo tankumas                                   | %              | 44,81  |
| 3 | Užstatymo intensyvumas                               | %              | 50     |
| 4 | Sklypo apželdinimas                                  | m <sup>2</sup> | 15,8   |
| 5 | Čemirio karkaso teritorijos plotas                   | m <sup>2</sup> | 7170   |
| 6 | Užstatymo tankumas gamtinio karkaso teritorijoje     | %              | 17     |
| 7 | Užstatymo intensyvumas gamtinio karkaso teritorijoje | %              | 17     |
| 8 | Sklypo apželdinimas gamtinio karkaso teritorijoje    | %              | 40     |

SKLYPO PLOTAS - 93927m<sup>2</sup> (100%)  
 NELAZDŽIOS DANGOS (TAMIE TAKŲE PASTATO UŽSTATYMO PLOTAS) - 77160m<sup>2</sup> 82,11%  
 BENDRAS NEPRILAUŠOMO ŽELDYMO PLOTAS - 14880m<sup>2</sup> 15,8%

**SUTARTINIAI PAŽYMĖJIMAI**

| ŽENKLAS  | PAVAZINIMAS   | KIEKIS                      |
|----------|---|-----------------------------|
| [Symbol] | PROJEKTUOJAMA BETONINIŲ TRINKELIŲ DANGA TRANSPORTUI | 26524m <sup>2</sup> / 28,7% |
| [Symbol] | PROJEKTUOJAMA BETONO DANGA                          | 5260m <sup>2</sup> / 5,6%   |
| [Symbol] | LIEJAMA GUMINE SPORTO AIKŠTELIŲ DANGA               | 328m <sup>2</sup> / 0,35%   |
| [Symbol] | PROJEKTUOJAMA BETONINIŲ TRINKELIŲ DANGA PESTIESIEMS | 2626m <sup>2</sup> / 2,8%   |
| [Symbol] | PROJEKTUOJAMA BETONINIŲ TRINKELIŲ DANGA "KORYS"     | 756m <sup>2</sup> / 0,8%    |

**NAUJAI SODINAMŲ ŽELDINIŲ INVENTORIZACIJOS LENTELĖ**

| №  | Auglio iliustracija | Ženklinimo planas | Medžio rūšis                                | Medžio rūšis botanikai | Kiekis | Kiekis | Šaknų skersmuo 1,3m aukštyje, mm | Šaknų žemės paviršius, mm | Minimalus sodinimo aukštis, m | Užaugimo laipsnis | Užaugimo laipsnis | Pastabos              |
|--|---------------------|-------------------|---|------------------------|--------|--------|----------------------------------|---------------------------|-------------------------------|-------------------|-------------------|-----------------------|
| <b>MEDŽIAI</b>                                     |                     |                   |   |                        |        |        |                                  |                           |                               |                   |                   |                       |
| N1   | [Iliustracija]      | [Planas]          | Beržas karpatinis (Bela pendula festigata)  | VNT                    | 50     | 50     | SG 18-20cm                       | 400-500                   | 1,8m                          | 8-10m             | 2,4m              |                       |
| N2   | [Iliustracija]      | [Planas]          | Medieva (Amelanchier)                       | VNT                    | 42     | 42     | SG 18-20cm                       | 400-500                   | 1,5m                          | 6-8m              | 4,7m              |                       |
| <b>KROJIMAI</b>                                    |                     |                   |   |                        |        |        |                                  |                           |                               |                   |                   |                       |
| N3   | [Iliustracija]      | [Planas]          | Karkas (Salix Capreaulis)                   | VNT                    | 32     | 32     | -                                | 300-400                   | 1,1-2m                        | 2,7m              | 4m                |                       |
| N4   | [Iliustracija]      | [Planas]          | Siedula baltji (Carya alba 'Siberica')      | VNT                    | 78     | 78     | -                                | -                         | 0,7-1m                        | 1,5m              | 3,3m              |                       |
| N5   | [Iliustracija]      | [Planas]          | Obelaidis europinis (Eunonymus Europaeus)   | VNT                    | 40     | 40     | -                                | -                         | 0,4m                          | 3m                | 2,5m              |                       |
| <b>ŽEMŲGULY NAUJŲ - GULYŲ R KROMIŲ KOMPOZICIJA</b> |                     |                   |   |                        |        |        |                                  |                           |                               |                   |                   |                       |
| N6   | [Iliustracija]      | [Planas]          | Žalioji vikre (Carex Mono WW)               | VNT                    | 90     | 90     | -                                | -                         | 0,15m                         | 0,25-0,3m         | 0,3-0,4m          | sodini maks. kas 0,5m |
| N7   | [Iliustracija]      | [Planas]          | Snapias (Geranium Rozanne)                  | VNT                    | 98     | 98     | -                                | -                         | 0,15m                         | 0,3-0,5m          | 0,4-0,5m          | sodini maks. kas 0,5m |
| N8   | [Iliustracija]      | [Planas]          | Lavanda paprastoji (Lavandula angustifolia) | VNT                    | 76     | 76     | -                                | -                         | 0,25m                         | 0,3-0,5m          | 0,3-0,5m          | sodini maks. kas 0,5m |
| N9   | [Iliustracija]      | [Planas]          | Sonolė paprastoji (Penstemon alpeyricoides) | VNT                    | 70     | 70     | -                                | -                         | 0,25m                         | 0,5-0,8m          | 0,5-0,8m          | sodini maks. kas 0,5m |

| ŽENKLAS  | PAVAZINIMAS   | OBJEKTO NR. | PAVAZINIMAS                                    |
|----------|---|-------------|--|
| [Symbol] | SKLYPO RIBOS  | 01          | SANDĖLIAVIMO PASKIRTIES PASTATAS               |
| [Symbol] | PROJEKTUOJAMAS PASTATAS                               | 02          | KONTROLĖS POSTAS                               |
| [Symbol] | PROJEKTUOJAMA BETONINIŲ TRINKELIŲ DANGA TRANSPORTUI   | 03/1        | PIEŠGAISIRNIO VANDENS REZERVUARAS I            |
| [Symbol] | PROJEKTUOJAMA BETONO DANGA                            | 03/2        | PIEŠGAISIRNIO VANDENS REZERVUARAS II           |
| [Symbol] | PROJEKTUOJAMA BETONINIŲ TRINKELIŲ DANGA PESTIESIEMS   | 00/1        | SPORTO AIKŠTELĖ                                |
| [Symbol] | PROJEKTUOJAMA VEJA                                    | 00/2        | SPORTO AIKŠTELĖ                                |
| [Symbol] | PROJEKTUOJAMAS AKMENŲ KELKRAŠTIS                      | 00/3        | SPORTO AIKŠTELĖ                                |
| [Symbol] | PROJEKTUOJAMA BETONINIŲ TRINKELIŲ DANGA "KORYS"       | 00/4        | KIEMO AIKŠTELĖ                                 |
| [Symbol] | PROJEKTUOJAMA TVORA                                   | 00/5        | AUTOMOBILIŲ STOVĖJIMO AIKŠTELĖ                 |
| [Symbol] | GAMTINIO KARKASO RIBA                                 | 00/6        | SEGMENTINĖ TVORA                               |
| [Symbol] | STATYBOS ZONOS RIBA ( PAGAL DETALIŲ PLANĄ)            | 00/7        | AKUSTINĖ UŽTVARA                               |
| [Symbol] | KELIO APSAUGOS ZONOS RIBA                             | 00/8        | ATRAMINĖ SIENUTĖ                               |
| [Symbol] | GATVIŲ RAUDONSIOS LINIJA                              | [Symbol]    | DIVIRČIŲ STOGINĖ                               |
| [Symbol] | PROJEKTUOJAMI BORTAI                                  | [Symbol]    | DIVIRČIŲ STOGINĖ                               |
| [Symbol] | PROJEKTUOJAMI NUŽEMINTI KELIO BORTAI                  | [Symbol]    | RŪKOMOJO STOGINĖ                               |
| [Symbol] | LENGVOJO TRANSPORTO JUDEJIMO KRYPTYS                  | [Symbol]    | POLSIO AIKŠTELĖ SU SUOLUKAIS IR ŠUKSLAIDEŽIMIS |
| [Symbol] | SUNKIOJO TRANSPORTO JUDEJIMO KRYPTYS                  |             |  |
| [Symbol] | GAISIRNIO TRANSPORTO JUDEJIMO KRYPTYS                 |             |  |
| [Symbol] | TAKTILINĖ SISTEMA (IVEDAMASIS PAVIRŠIUS 30CM PLOČIO)  |             |  |
| [Symbol] | TAKTILINĖ SISTEMA (IŠPEJAMASIS PAVIRŠIUS 60CM PLOČIO) |             |  |
| [Symbol] | ĮVAŽIAVIMAS/ IŠVAŽIAVIMAS                             |             |  |
| [Symbol] | NEĮGALIJŲ STOVĖJIMO VIETA                             |             |  |
| [Symbol] | ELEKTROMOBILIŲ STOVĖJIMO VIETA                        |             |  |
| [Symbol] | NEĮGALIJŲ ĮŠIUPIMO VIETA                              |             |  |
| [Symbol] | GAISIRNIO HIPERTAS                                    |             |  |
| [Symbol] | AKUSTINĖ UŽTVARA PROJEKTUOJAMA ATSKIRU PROJEKTU       |             |  |

**PASTABOS:**  
 1. Sklype esančių medžių nėra, vyrauja pievos apaugusios krūmynais. Nėra saugomų medžių ar augalų.  
 2. Vykstant kasimo darbams nekasti tranšėjų arčiau kaip 3m nuo medžio kamieno, kurio diametras didesnis kaip 15cm, arčiau kaip 2m, kai kamieno diametras iki 15cm ir arčiau kaip 1,5m nuo krūmų, skaičiuojant atstumą nuo krašto šieno (pagal želdinių apsaugos, vykstant statybos darbus, taisykles) taip pat 2m atstumu nuo kasimo darbus vykdančių tik rankiniu būdu. Nepažeisti medžių kamienų ir lapų.

**PROJEKTUOJAMI APLINKOTVARKOS ELEMENTAI**

|          |                  |
|----------|------------------|
| [Symbol] | Stoginė atkrymu  |
| [Symbol] | Dviračių stoginė |
| [Symbol] | Suoliukai        |
| [Symbol] | Suoliukų dėžės   |

| LAIDA                | DATA                   | LAIDOS STATUSAS, KEITIMO PRIEŽASTIS (JEI TAKOMA) | STATINIO PROJEKTO PAVAZINIMAS   | LAIDA      |
|----------------------|------------------------|--|---|------------|
| 0                    | 2023.06                | Projekciniai pasiūlymai                          | STATINIO PROJEKTO PAVAZINIMAS   |            |
| KVAL. PATV. DOK. NR. |                        |  | Sandėliavimo paskirties pastato, Vesilėjų g. 135, Vilniaus m. savivaldybės teritorijoje |            |
| 25005                | IV                     | Leistina Jankauskaitė                            | STATINIO NUMERIS IR PAVAZINIMAS   |            |
| A1650                | PDV                    | Ignė Grigaliūnaitė                               | 00 - Sklypo planas  |            |
|                      |                        |  | DOKUMENTO PAVAZINIMAS   |            |
|                      |                        |  | Želdinių planas   |            |
| LT                   | STATYTOJAS (UŽSAKOVAS) |  | DOKUMENTO ŽYMUO   | LAPAS LAPŲ |
|                      | UAB „SVISTA“           |  | 439-00-PP-SP-B-02   | 1 1        |

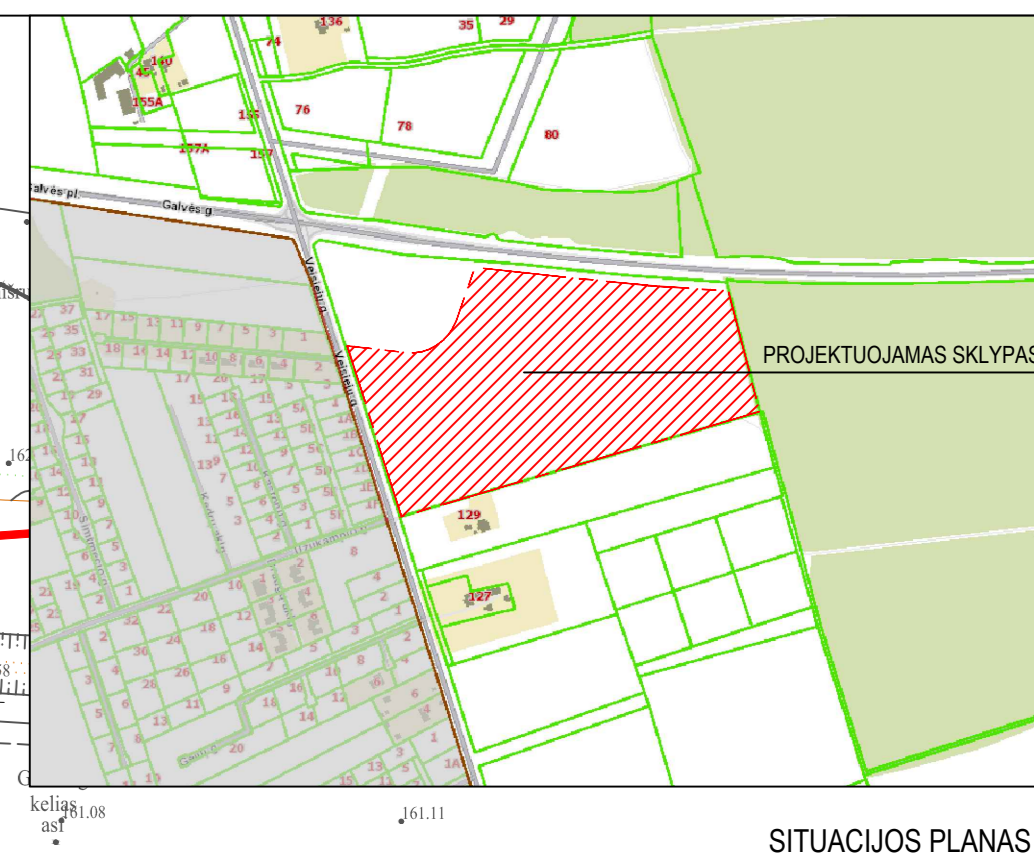
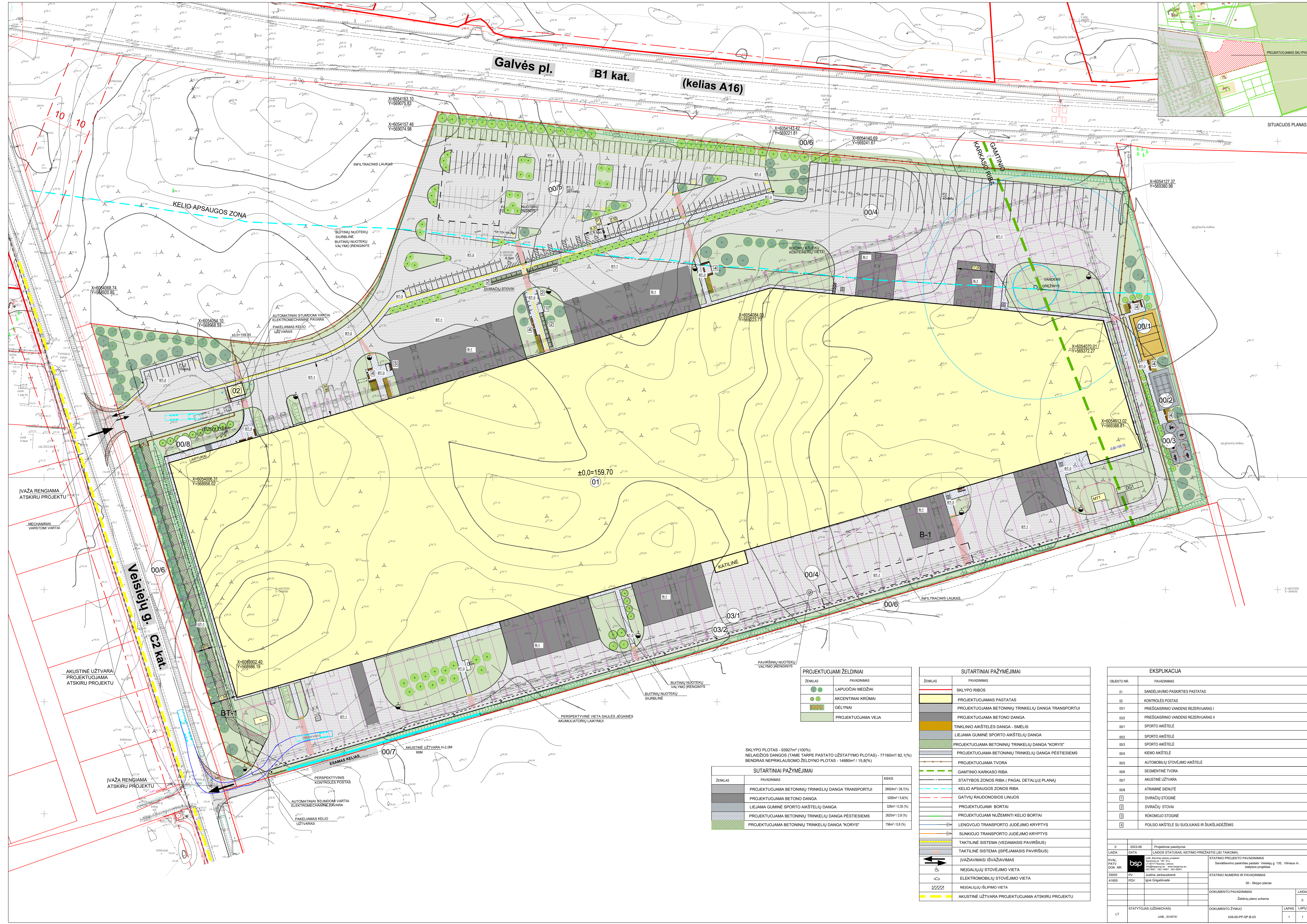

Galvės pl. B1 kat. (kelias A16)

KELIO APSAUGOS ZONA

Vesėjaij. g. C2 kat.

| ŽENKLAS | PAVAIDINIMAS       |
|---------|--------------------|
|         | LAPUČIAI MEDŽIAI   |
|         | AKCENTINIAI KROMAI |
|         | GĖLYNAI            |
|         | PROJEKTUOJAMA VEJA |

| ŽENKLAS | PAVAIDINIMAS  |
|---------|---|
|         | SKLYPO RIBOS  |
|         | PROJEKTUOJAMAS PASTATAS                             |
|         | PROJEKTUOJAMA BETONINIŲ TRINKELIŲ DANGA TRANSPORTUI |
|         | PROJEKTUOJAMA BETONO DANGA                          |
|         | TINKLINO AIKŠTELĖS DANGA - SMĖLIS                   |
|         | LIEJAMA GUMINĖ SPORTO AIKŠTELIŲ DANGA               |
|         | PROJEKTUOJAMA BETONINIŲ TRINKELIŲ DANGA "KORYS"     |
|         | PROJEKTUOJAMA BETONINIŲ TRINKELIŲ DANGA PESTIESIEMS |
|         | PROJEKTUOJAMA TVORA                                 |
|         | GAMTINIO KARKASO RIBA                               |
|         | STATYBOS ZONOS RIBA ( PAGAL DETALIŲJ PLANĄ)         |
|         | KELIO APSAUGOS ZONOS RIBA                           |
|         | GATVIŲ RAUDONOSIOS LINIJOS                          |
|         | PROJEKTUOJAMI BORTAI                                |
|         | PROJEKTUOJAMI NUŽEMINTI KELIO BORTAI                |
|         | LENGVOJO TRANSPORTO JUDEJIMO KRYPTYS                |
|         | SUNKIOJO TRANSPORTO JUDEJIMO KRYPTYS                |
|         | TAKTILINĖ SISTEMA (VEDAMASIS PAVIRŠIUS)             |
|         | TAKTILINĖ SISTEMA (IŠPEJAMASIS PAVIRŠIUS)           |
|         | IŠVAŽIAVIMAS/ IŠVAŽIAVIMAS                          |
|         | NEIŠVAŽIŲJIMO VIETA                                 |
|         | ELEKTROMOBILIŲ STOVĖJIMO VIETA                      |
|         | NEIŠVAŽIŲJIMO VIETA                                 |
|         | AKUSTINĖ UŽTVARA PROJEKTUOJAMA ATSKIRU PROJEKTU     |

SKLYPO PLOTAS - 93927m<sup>2</sup> (100%)  
 NELAIKIDIOS DANGOS FRAKTE TARPJE PASTATO UŽSTATYMO PLOTAS - 77160m<sup>2</sup> 82,1(%)  
 BENDRAS NEPRIKLAUSOMO ŽELDYNŲ PLOTAS - 14890m<sup>2</sup> / 15,8(%)

| ŽENKLAS | PAVAIDINIMAS  | KIEKIS                        |
|---------|---|-------------------------------|
|         | PROJEKTUOJAMA BETONINIŲ TRINKELIŲ DANGA TRANSPORTUI | 26924m <sup>2</sup> / 28,7(%) |
|         | PROJEKTUOJAMA BETONO DANGA                          | 5380m <sup>2</sup> / 5,6(%)   |
|         | LIEJAMA GUMINĖ SPORTO AIKŠTELIŲ DANGA               | 320m <sup>2</sup> / 0,35(%)   |
|         | PROJEKTUOJAMA BETONINIŲ TRINKELIŲ DANGA PESTIESIEMS | 2620m <sup>2</sup> / 2,8(%)   |
|         | PROJEKTUOJAMA BETONINIŲ TRINKELIŲ DANGA "KORYS"     | 759m <sup>2</sup> / 0,8(%)    |

| OBJEKTO NR. | PAVAIDINIMAS                                    |
|-------------|---|
| 01          | SANDĖLIAVIMO PASKIRTIES PASTATAS                |
| 02          | KONTROLĖS POSTAS                                |
| 03/1        | PRIEŠGAISRINIO VANDENS REZERVUARAS I            |
| 03/2        | PRIEŠGAISRINIO VANDENS REZERVUARAS II           |
| 00/1        | SPORTO AIKŠTELĖ                                 |
| 00/2        | SPORTO AIKŠTELĖ                                 |
| 00/3        | SPORTO AIKŠTELĖ                                 |
| 00/4        | KIEMO AIKŠTELĖ                                  |
| 00/5        | AUTOMOBILIŲ STOVĖJIMO AIKŠTELĖ                  |
| 00/6        | SEGMENTINĖ TVORA                                |
| 00/7        | AKUSTINĖ UŽTVARA                                |
| 00/8        | ATRAMINĖ SIENUTĖ                                |
|             | DIVIRACIŲ STOGINĖ                               |
|             | DIVIRACIŲ STOVAI                                |
|             | RŪKOMOJO STOGINĖ                                |
|             | POLSIO AIKŠTELĖ SU SIULUKAIS IR SLUKŠDAŽEDŽIAMS |

| DATA | LAIDOS STATUSAS, KEITIMO PRIEŽASTIS (JEI TAKOMA) |
|------|--|
| 0    | 2023.06 Projektiniai pasiūlymai                  |

| QUAL. PATV. DOC. NR. | STATINIO PROJEKTO PAVADINIMAS   |
|----------------------|---|
| 25005                | Sandėliavimo pastaties pastatas, Vesėjaij. g. 135, Vilnius m. 8500000 projektas |

| STATINIO NUMERIS IR PAVADINIMAS | STATINIO NUMERIS IR PAVADINIMAS |
|---------------------------------|---------------------------------|
| 00 - Sklypo planas              | 00 - Sklypo planas              |

| DOKUMENTO PAVADINIMAS | LAIDA |
|-----------------------|-------|
| Želdynų plano schema  | 0     |

| STATYTOJAS (UŽSAKOVAS) | DOKUMENTO ŽYMUO   | LAPAS | LAPŲ |
|------------------------|-------------------|-------|------|
| UAB „SVISTA“           | 439-00-PP-SP-B-03 | 1     | 1    |