

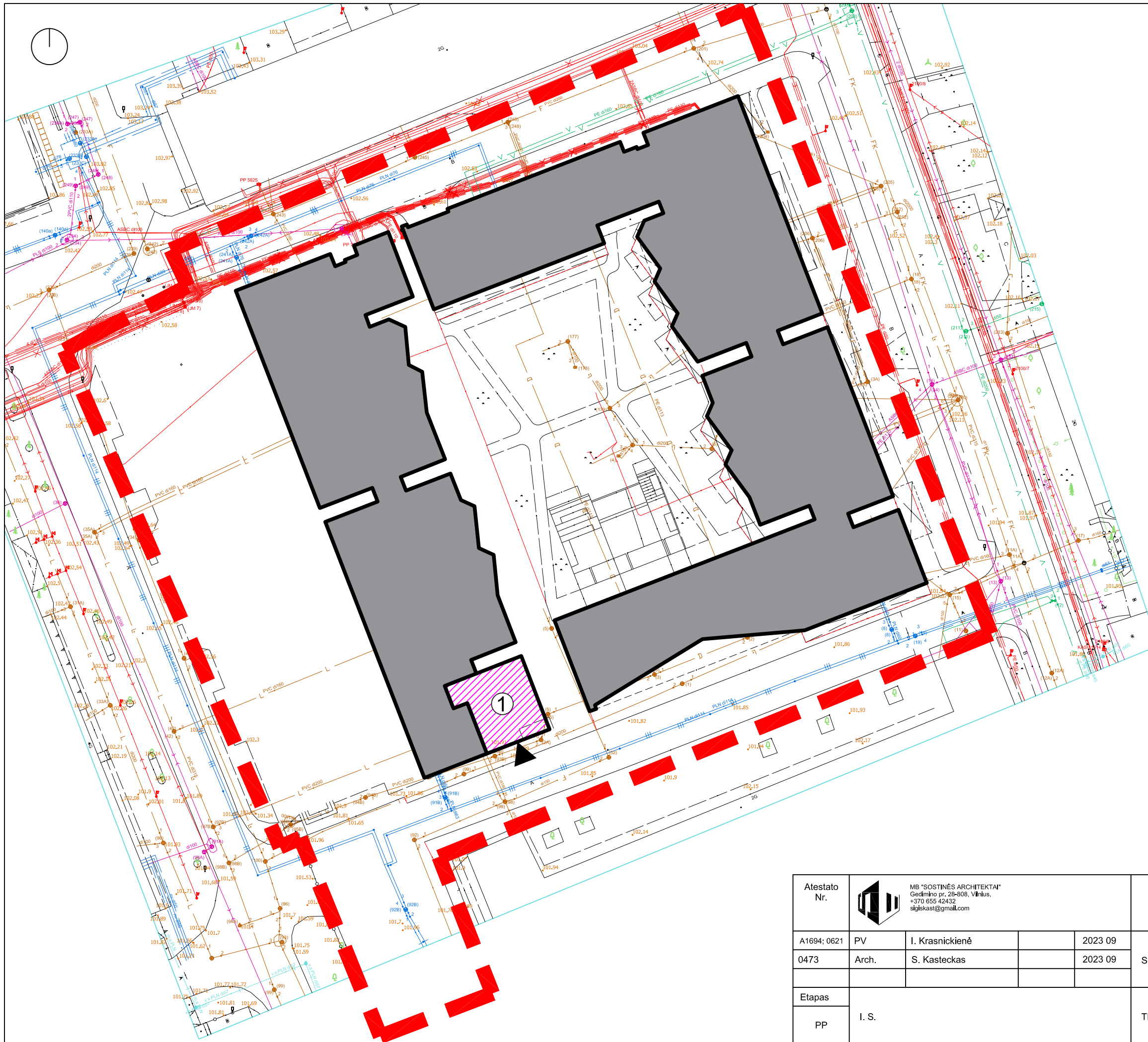

REMONTUOJAMOS PATALPOS  
(RAITININKŲ G. 4-214, VILNIUS)

Atestato Nr.		 MB "SOSTINĖS ARCHITEKTAI" Gedimno pr. 28-808, Vilnius, +370 655 42432 stjiskast@gmail.com			<b>DAUGIABUČIO GYVENAMOJO NAMO RAITININKŲ G. 4, VILNIUJE, PREKYBOS PASKIRTIES PATALPŲ NR. 214, PASKIRTIES PAKEITIMO   GYDYMO IR PAPRASTOJO REMONTO PROJEKTAS</b>		
A1694; 0621	PV	I. Krasnickienė		2023 09	FOTOFIKSACIJA	Laida	
0473	Arch.	S. Kasteckas		2023 09		0	
Etapas					TP-23/09-R4_214	Lapo nr.	Lapų
PP	I. S.					1	1



# SITUACIJOS SCHEMA

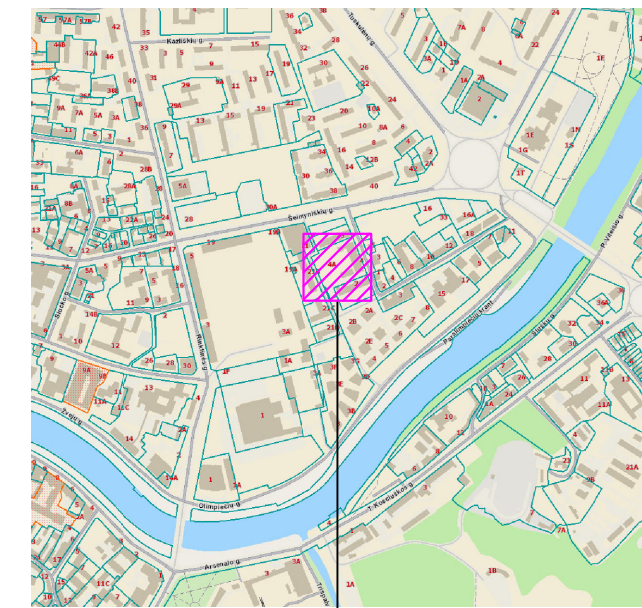

OBJEKTO VIETA

## SUTARTINIAI ŽYMĖJIMAI

- SKLYPO RIBOS
- REMONTUOJAMAS PASTATAS (RAITININKŲ G. 4, VILNIUS)
- 1 REMONTUOJAMOS PATALPOS (RAITININKŲ G. 4-214, VILNIUS)
- ĮĖJIMAS Į PATALPAS

Atestato Nr.		MB "SOSTINĖS ARCHITEKTAI" Gedimino pr. 28-808, Vilnius. +370 655 42432 sigiskast@gmail.com		<b>DAUGIABUČIO GYVENAMOJO NAMO RAITININKŲ G. 4, VILNIUJE, PREKYBOS PASKIRTIES PATALPŲ NR. 214, PASKIRTIES PAKĖITIMO Į GYDymo IR PAPERASTOJO REMONTO PROJEKTAS</b>		
A1694; 0621	PV	I. Krasnickienė	2023 09			SITUACIJOS IR SKLYPO PLANO SCHEMA
0473	Arch.	S. Kasteckas	2023 09		0	
Etapas	I. S.			TP-23/09-R4_214	Lapo nr.	Lapų
PP					1	1

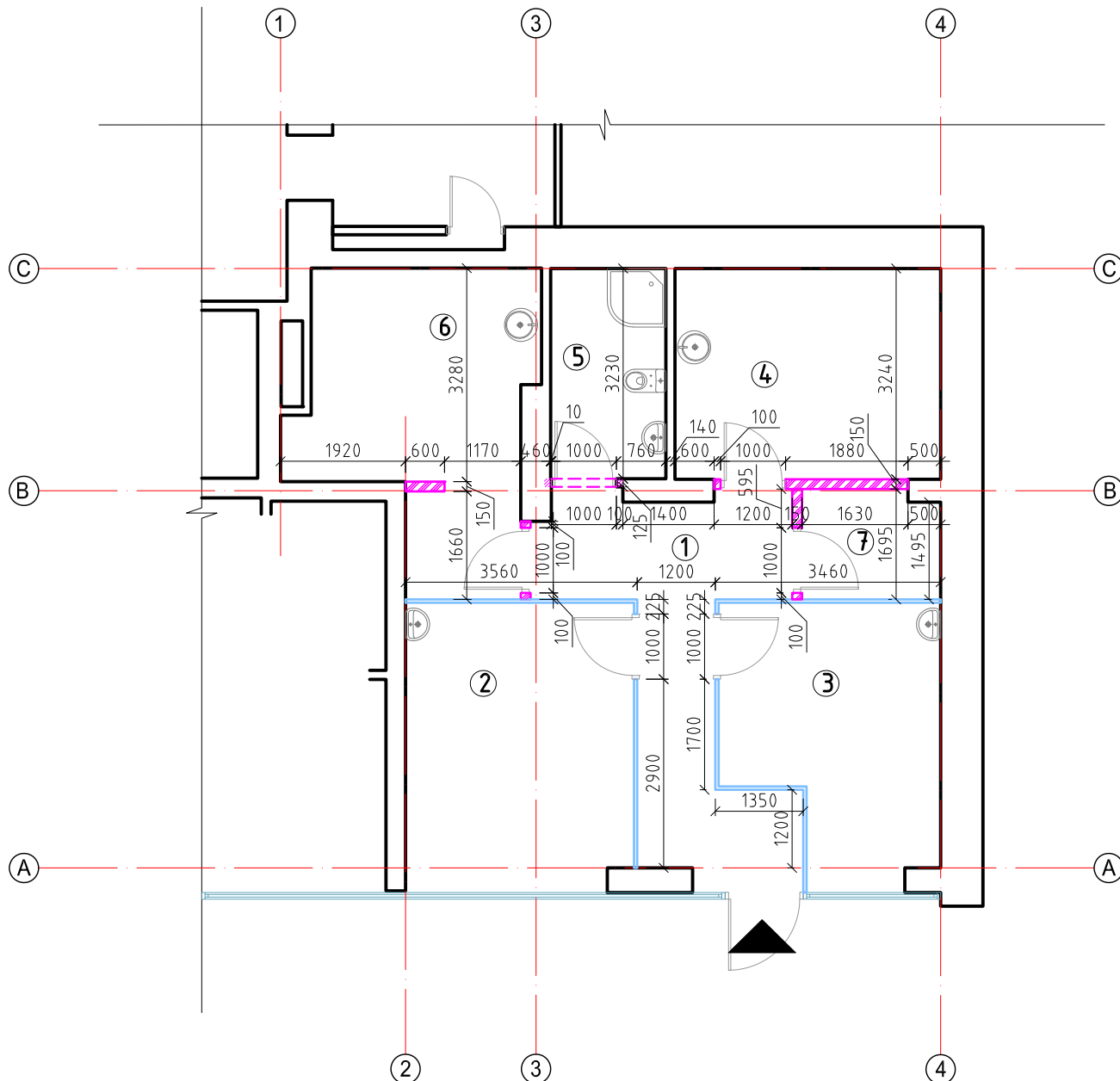

PATALPŲ EKSPLIKACIJA

Eil. Nr.	Pavadinimas	Plotas m <sup>2</sup>
1	Holas	13,62
2	Kabinetas (administracija)	15,47
3	Kabinetas (vadovas)	12,79
4	Kabinetas (procedūros)	13,22
5	San. mazgas	5,71
6	Personalo poilsio kambarys	14,72
7	Pag. patalpa	3,50
Bendras plotas:		79,03

SUTARTINIAI ŽYMEJIMAI

	Esamos sienos
	Naujai statomos sienos ir konstrukcijos (nelaikančios)
	Naujai kertamos angos nelaikančiose konstrukcijose
	Beremės stiklines pertvaros

Atestato Nr.		MB "SOSTINĖS ARCHITEKTAI" Polocko g. 4-101, Vilnius, +370 655 42432 sigiskast@gmail.com	<b>DAUGIABUČIO GYVENAMOJO NAMO RAITININKŲ G. 4, VILNIUJE, PREKYBOS PASKIRTIES PATALPŲ NR. 214, PASKIRTIES PAKEITIMO Į GYDYMO IR PAGRASTOJO REMONTO PROJEKTAS</b>		
A1694	PV	I. Krasnickienė	2023 09	PATALPŲ PLANAS	Laida
0473	Arch.	S. Kasteckas	2023 09		0
Etapas					M 1:100
PP	II	S.	TP-23/09-R4_214		Lapo nr.
					1
					Lapų
					1

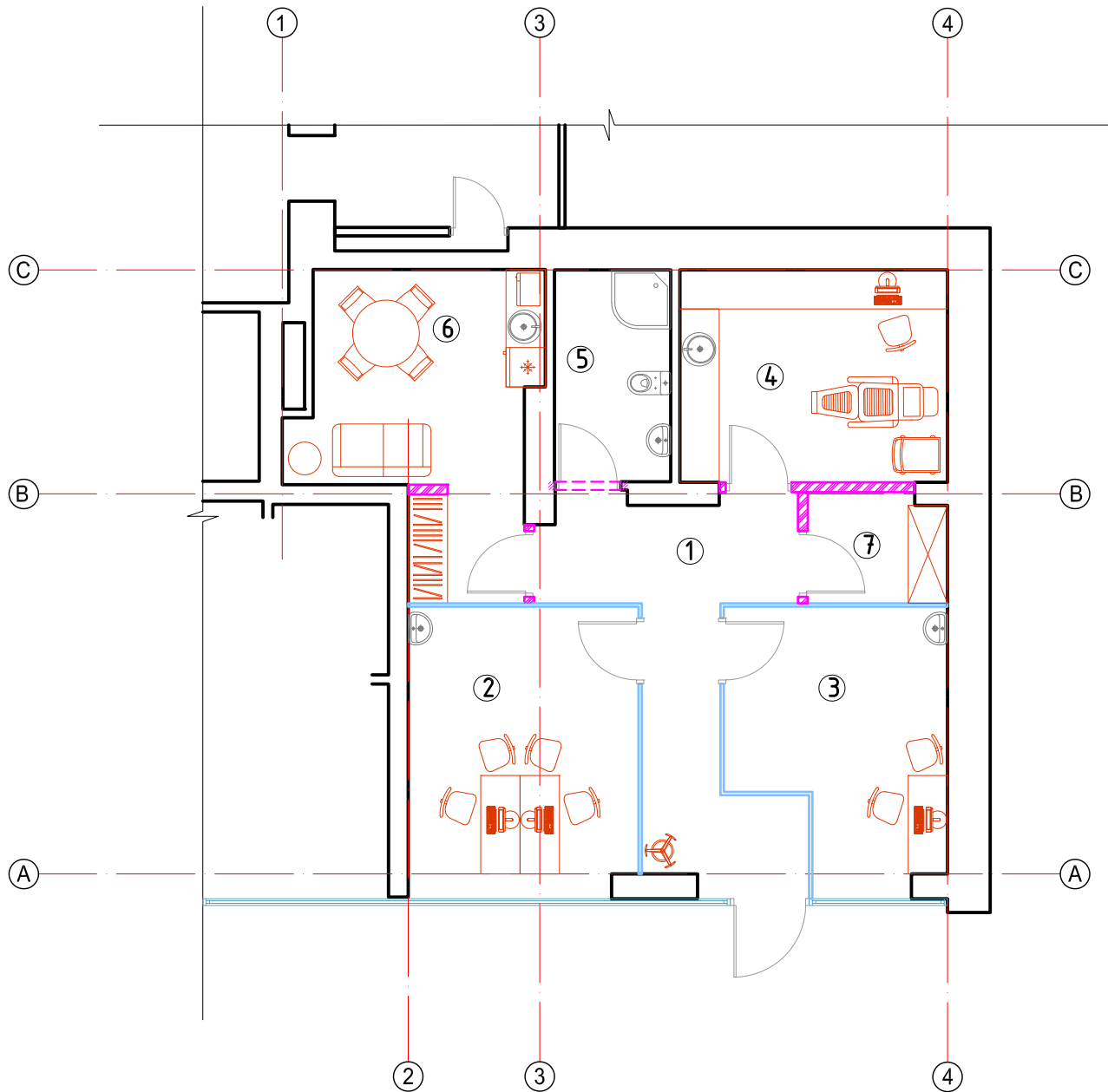

PATALPŲ EKSPLIKACIJA

Eil. Nr.	Pavadinimas	Plotas m <sup>2</sup>
1	Holas	13,62
2	Kabinetas (administracija)	15,47
3	Kabinetas (vadovas)	12,79
4	Kabinetas (procedūros)	13,22
5	San. mazgas	5,71
6	Personalo poilsio kambarys	14,72
7	Pag. patalpa	3,50
Bendras plotas:		79,03

SUTARTINIAI ŽYMEJIMAI

	Esamos sienos
	Naujai statomos sienos ir konstrukcijos (nelaikančios)
	Naujai kertamos angos nelaikančiose konstrukcijose
	Beremės stiklines pertvaros

Atestato Nr.



MB "SOSTINĖS ARCHITEKTAI"  
 Palocko g. 4-101, Vilnius,  
 +370 655 42432  
 sigjaskast@gmail.com

DAUGIABUČIO GYVENAMOJO NAMO RAITININKŲ G. 4, VILNIUJE,  
 PREKYBOS PASKIRTIES PATALPŲ NR. 214, PASKIRTIES  
 PAKEITIMO Į GYDYMO IR PAPERASTOJO REMONTO PROJEKTAS

A1694	PV	I. Krasnickienė	2023 09	FUNKCINIS PATALPŲ PLANAS (BALDŲ IŠDĖSTYMAS)	Laida	
0473	Arch.	S. Kasteckas	2023 09		0	
Etapas					M 1:100	
PP	I	S.	TP-23/09-R4_214	Lapo nr.	Lapų	
					1	1