

Atestato nr.	ATO DAN GOS UAB "ATODANGOS" Maironio 11 01124 Vilnius +370 618 80950 info@atodangos.lt				Projektas: KULTŪROS PASKIRTIES PASTATO ARSENALO G. 1, VILNIUJE (u.k. 24704), REKONSTRAVIMO PROJEKTAS					
A1014, 0817	PV, PDV	R. Zilinskas		Data						
Processoffice Kražių g. 25, 01108, Vilnius. +370 5 261 0221, info@processoffice.lt										
A1460	Arch.	Vytautas Biekša		Data	Brėžinio pavadinimas:			Mastelis		
	Arch.	Eglė Matulaitytė		Data	SITUACIJOS PLANAS			1:2000		
	Arch.	Martynas Brimas		Data						
Kalba	Statytojas: LIETUVOS NACIONALINIS MUZIEJUS				Dokumento žymuo:					
LT	Adresas: Arsenalo g. 1, LT-01143 Vilnius				Projekto nr.:	Etapas	Dalis	Laida	Brėžinys	Lapas
					PO-1056	PP	-	0	A-01	1/1

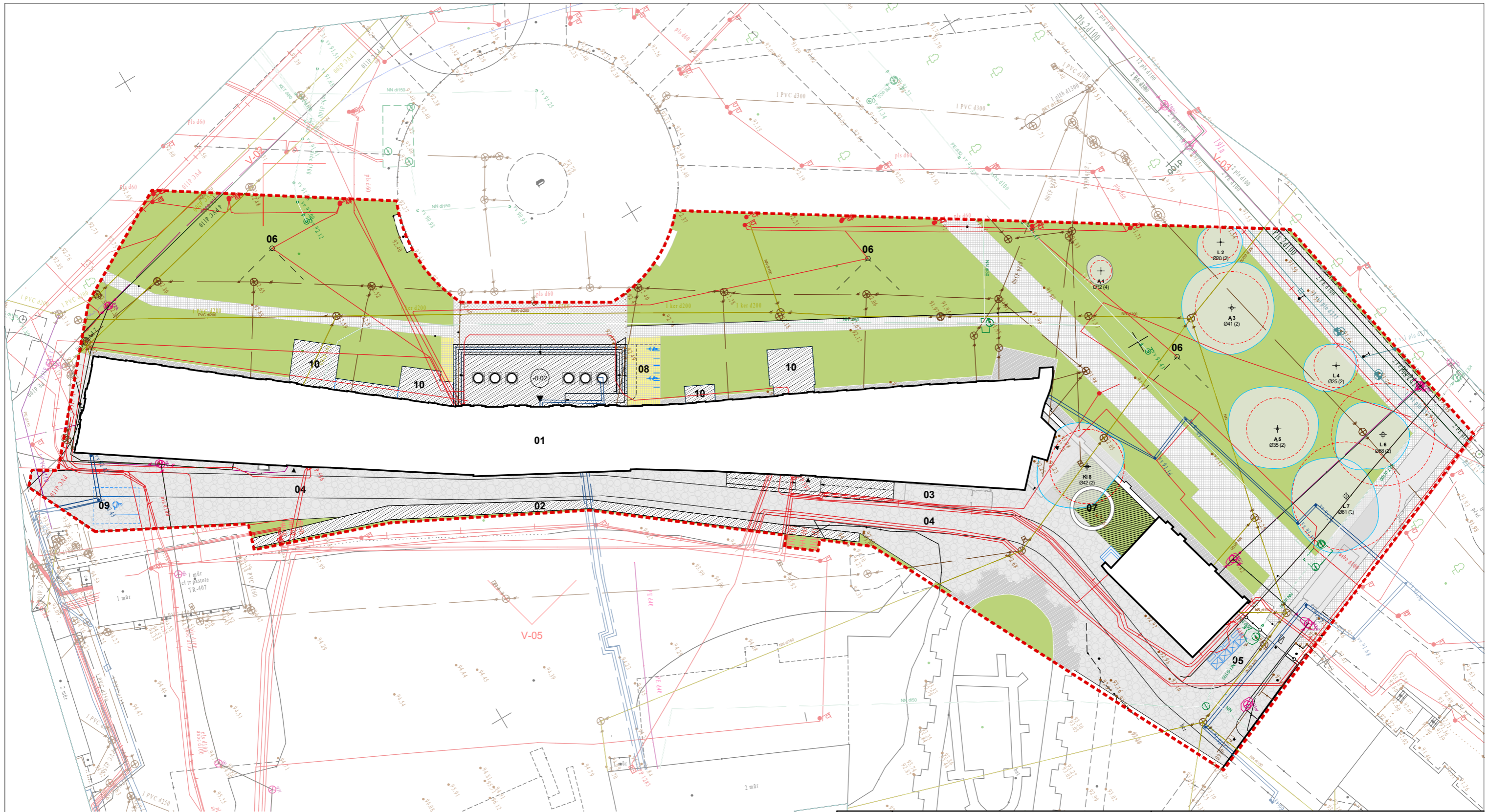

SUTARTI ŽENKLAI

- 01** Muziejaus pastatas (Naujasis arsenalas)
- 02** Atraminė sienelė
- 03** Ekspонатų iškrovimo zona
- 04** Kiemo trasa
- 05** Numatoma atliekų konteinerių vieta / eso įvadai
- 06** Šviestuvai
- 07** Projektuojama poilsio zona / želdynai
- 08** Dviraičių parkavimas
- 09** ŽN sustojimo vieta
- 10** Terasos (pagal išlikusių mūrų perimetrą)

	Darbu vykdymo dalis 8419m ² (100%)
	Betoninės trinkelės 715,8m ² (8.5%)
	Granito akmens trinkelės 136,7m ² (1.6%)
	Akmenimis grįsta danga 159,5m ² (1.9%)
	Veja 3285,2m ² (39%)
	Lieto betono danga 174,8m ² (2.1%)
	Projektuojama betoninių trinkelų danga 61,5m ² (0.7%)
	Projektuojama akmenimis grįsta danga 1441,1m ² (17.1%)
	Projektuojami želdynai 87,9m ² (1%)
	Projektuojama lieto betono danga 491,2m ² (5.8%)

- Įėjimas
- Pateikimai į pastatą
- Įvažiavimas
- Viešojo transporto stotelė
- Išsaugomi medžiai

Darbu vykdymo dalis - 8419 kv.m.
Viso sklypo plotas - 51.0741 ha
Kietos dangos - 39%
Želdyno plotas - 40%



Atestato nr. A1014, 0817	UAB "ATODANGOS" Maironio 11 01124 Vilnius +370 618 80950 info@atodangos.lt			Projektas: KULTŪROS PASKIRTIES PASTATO ARSENALO G. 1, VILNIUJE (u.k. 24704), REKONSTRAVIMO PROJEKTAS		
	PV, PDV	R. Zilinskas		Data		
Processoffice Kražių g. 25, 01108, Vilnius. +370 5 261 0221, info@processoffice.lt			Brėžinio pavadinimas: SKLYPO IR SKLYPO DANGŲ PLANAS			
A1460	Arch.	Vytautas Biekša		Data		
	Arch.	Eglė Matulaitytė		Data		
	Arch.	Martynas Brimas		Data		
Kalba	Statytojas: LIETUVOS NACIONALINIS MUZIEJUS					
LT	Adresas: Arsenalo g. 1, LT-01143 Vilnius					
	Projekto nr.: PO-1056	Etapas: PP	Dalis: -	Laida: 0	Brėžinys: A-02	Lapas: 1/1

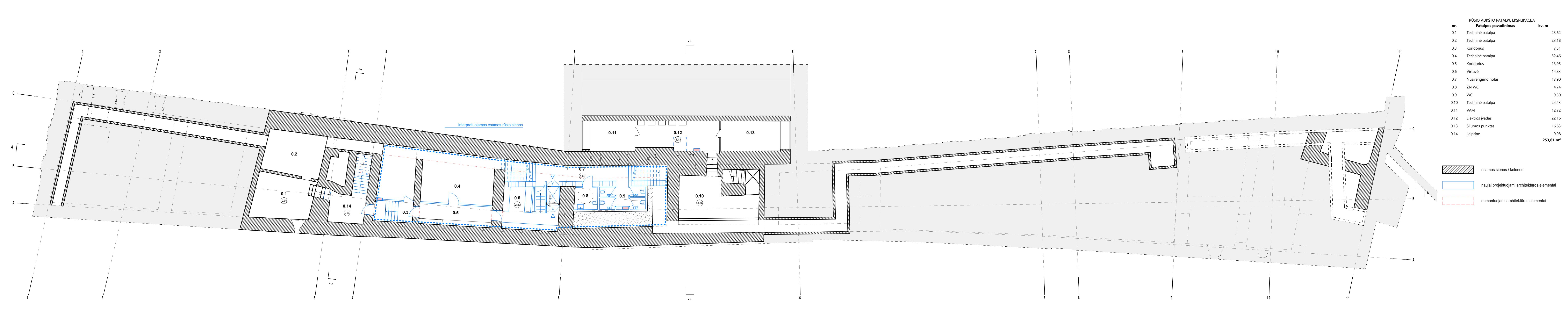

RŪŠIO AUKŠTO PATALPŲ EKSPLIKACIJA		
nr.	Patalpos pavadinimas	kv. m
0.1	Techninė patalpa	23,62
0.2	Techninė patalpa	23,18
0.3	Koridorius	7,51
0.4	Techninė patalpa	52,46
0.5	Koridorius	13,95
0.6	Virtuvė	14,83
0.7	Nusirengimo holas	17,90
0.8	ŽN WC	4,74
0.9	WC	9,50
0.10	Techninė patalpa	24,43
0.11	VAM	12,72
0.12	Elektros įvadas	22,16
0.13	Šiurmos punktas	16,63
0.14	Laiptinė	9,98
		253,61 m²

- esamos sienos / kolonos
- naujai projektuojami architektūros elementai
- demontuojami architektūros elementai

Atestato nr.	UAB "ATODANGOS" Maironio 11 01124 Vilnius +370 618 80950 info@atodangos.lt			Projektas:	KULTŪROS PASKIRTIES PASTATO ARSENALO G. 1, VILNIJUJE (u.k. 24704), REKONSTRAVIMO PROJEKTAS		
A1014_0817	PV, PDV	R. Žilinskas		Data			
Processoffice				Kražių g. 25, 01108, Vilnius +370 5 261 0221, info@processoffice.lt			
A1460	Arch.	Vytautas Biekša		Data	Brėžinio pavadinimas:		Mastelis
	Arch.	Eglė Matulaitytė		Data	RŪŠIO PLANAS		1:150
	Arch.	Martynas Brimas		Data			
Kalba	Statytojas: LIETUVOS NACIONALINIS MUZIEJUS			Dokumento žymuo:			
LT	Adresas: Arsenalo g. 1, LT-01143 Vilnius	Projekto nr.:	PO-1056	Etapas:	PP	Dalis:	-
		Projekto nr.:		Laida:	0	Brėžinys:	A-03
				Lapas:			1/1

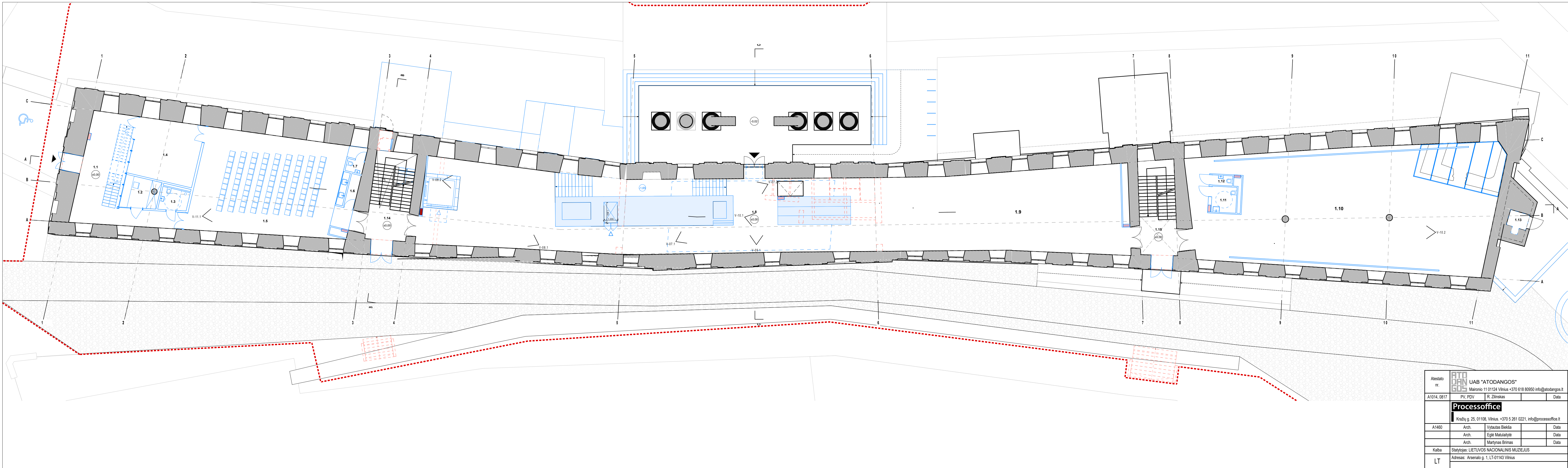

nr.	1A PATALPŲ EKSPLIKACIJA Patalpos pavadinimas	kv. m
1.1	Administracijos vestibulius	49,01
1.2	Apsauga	8,56
1.3	ŽN WC (B)	4,69
1.4	Pagalbinė patalpa	31,82
1.5	Salė (~100 žmonių)	119,82
1.6	Pagalb. pat.	2,67
1.7	WC	1,67
1.8	Patekimo holas	0,00
1.8	Patekimo holas	216,77
1.9	Kintančių ekspozicijų salė	153,85
1.10	Kintančių ekspozicijų salė	279,48
1.11	ŽN WC (A)	5,06
1.12	WC	1,60
1.13	ESO patalpa	2,88
1.14	Laiptinė	21,87
1.15	Laiptinė	23,84
		923,59 m²

- esamos sienos / kolonos
- naujai projektuojami architektūros elementai
- demontuojami architektūros elementai

Atestato nr. A1014_0817		UAB "ATODANGOS" Maironio 11 01124 Vilnius +370 618 80950 info@atodangos.lt		Projektas: KULTŪROS PASKIRTIES PASTATO ARSENALO G. 1, VILNIUJE (u.k. 24704), REKONSTRAVIMO PROJEKTAS	
PV, PDV		R. Zilinskas		Data	
Processoffice Kražių g. 25, 01108, Vilnius +370 5 261 0221, info@processoffice.lt					
A1460	Arch.	Vytautas Biekša		Data	Brėžinio pavadinimas: Mastelis
	Arch.	Eglė Matulaitytė		Data	1A PLANAS 1:150
	Arch.	Martynas Brimas		Data	
Kalba	Statytojas: LIETUVOS NACIONALINIS MUZIEJUS			Dokumento žymuo:	
LT	Adresas: Arsenalo g. 1, LT-01143 Vilnius	Projekto nr.: PO-1056	Etapas: PP	Dalis: -	Laida: 0 Brėžinys: A-04 Lapas: 1/1

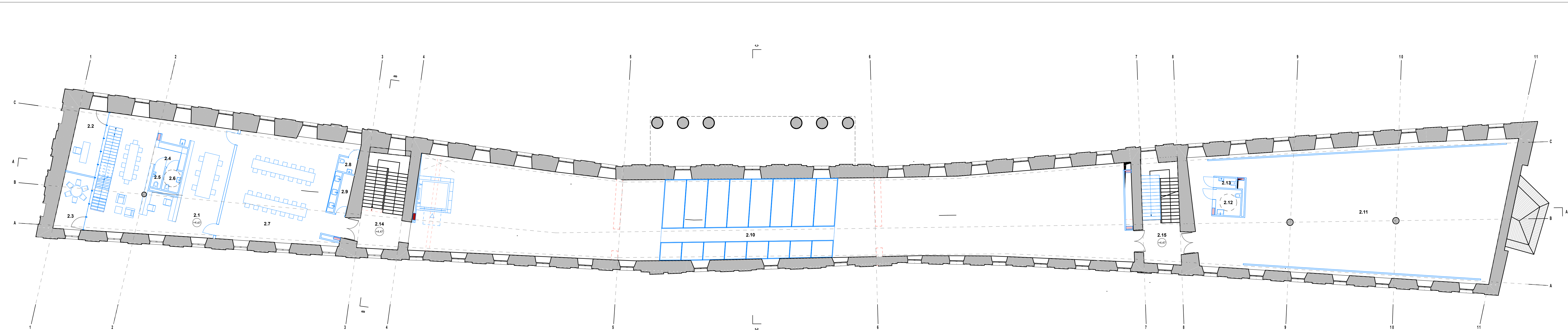

2A PATALPŲ EKSPLIKACIJA		
nr.	Patalpos pavadinimas	kv. m
2.1	Administracija (~10 žm)	93,00
2.2	Vadovo kabinetas	14,86
2.3	Susitikimų kambarys	12,69
2.4	Holas	5,64
2.5	WC	1,71
2.6	ŽN WC	2,85
2.7	Edukacijos (~30 žmonių)	93,07
2.8	WC	2,10
2.9	Pagalbinė patalpa	3,59
2.10	Ekspozicijų salė	456,21
2.11	Ekspozicijų salė	296,46
2.12	ŽN WC	5,06
2.13	WC	1,51
2.14	Laiptinė	12,18
2.15	Laiptinė	12,32
		1 013,25 m²

- esamos sienos / kolonos
- naujai projektuojami architektūros elementai
- demontuojami architektūros elementai

Atestato nr. A1014_0817	UAB "ATODANGOS" Maironio 11 01124 Vilnius +370 618 80950 info@atodangos.lt			Projektas: KULTŪROS PASKIRTIES PASTATO ARSENALO G. 1, VILNIUJE (u.k. 24704), REKONSTRAVIMO PROJEKTAS		
	PV, PDV	R. Zilinskas				
Processoffice Kražių g. 25, 01108, Vilnius +370 5 261 0221, info@processoffice.lt						
A1460	Arch.	Vytautas Biekša		Data	Brėžinio pavadinimas:	Mastelis
	Arch.	Eglė Matulalytė		Data	2A PLANAS	1:150
	Arch.	Martynas Brimas		Data		
Kalba	Statytojas: LIETUVOS NACIONALINIS MUZIEJUS				Dokumento žymuo:	
LT	Adresas: Arsenalo g. 1, LT-01143 Vilnius	Projekto nr.:	Etapas:	Dalis:	Laida:	Brėžinys:
		PO-1056	PP	-	0	A-05
						Lapas: 1/1

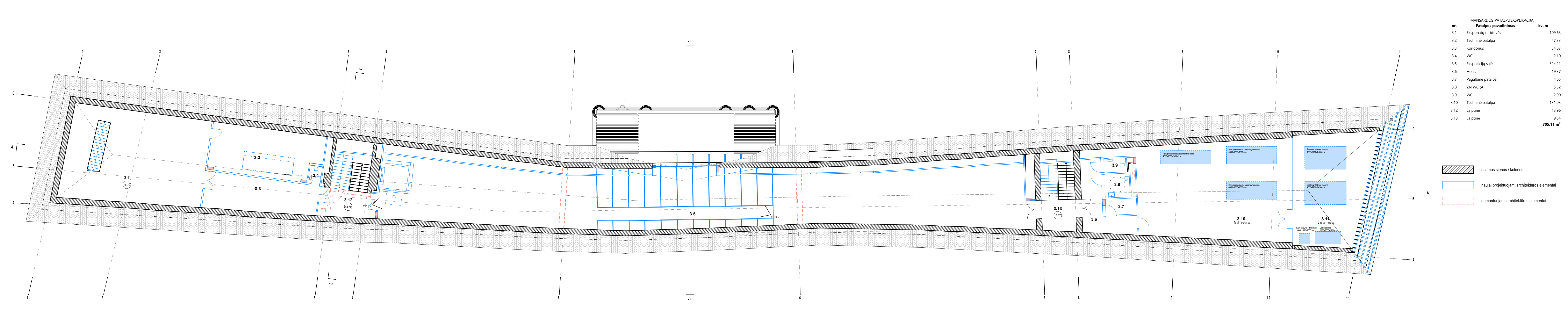

MANSARODOS PATALPU EKSPLIKACIJA		
nr.	Patalpos pavadinimas	kv. m
3.1	Ekspонатų dirbtuvės	109,63
3.2	Techinė patalpa	47,33
3.3	Koridorius	34,87
3.4	WC	2,10
3.5	Ekspozicijų salė	324,21
3.6	Holas	19,37
3.7	Pagalbinė patalpa	4,65
3.8	ŽN WC (A)	5,52
3.9	WC	2,90
3.10	Techinė patalpa	131,03
3.12	Laiptinė	13,96
3.13	Laiptinė	9,54
		705,11 m²

- esamos sienos / kolonos
- naujai projektuojami architektūros elementai
- demontuojami architektūros elementai

Atestato nr.	UAB "ATODANGOS" Maironio 11 01124 Vilnius +370 618 80950 info@atodangos.lt			Projekto nr.	KULTŪROS PASKIRTIES PASTATO ARSENALO G. 1, VILNIUJE (u.k. 24704), REKONSTRAVIMO PROJEKTAS				
A1014_0817	PV, PDV	R. Žilinskas	Data						
Processoffice Kražių g. 25, 01108, Vilnius +370 5 261 0221, info@processoffice.lt									
A1460	Arch.	Vytautas Biekša	Data	Brėžinio pavadinimas:				Mastelis	
	Arch.	Eglė Matulaitytė	Data	MANSARODOS PLANAS				1:150	
	Arch.	Martynas Birimas	Data						
Kalba	Statytojas: LIETUVOS NACIONALINIS MUZIEJUS			Dokumento žymuo:					
LT	Adresas: Arsenalo g. 1, LT-01143 Vilnius	Projekto nr.:	Etapas	Dalis	Laida	Brėžinys	Lapas		
		PO-1056	PP	-	0	A-06	1/1		

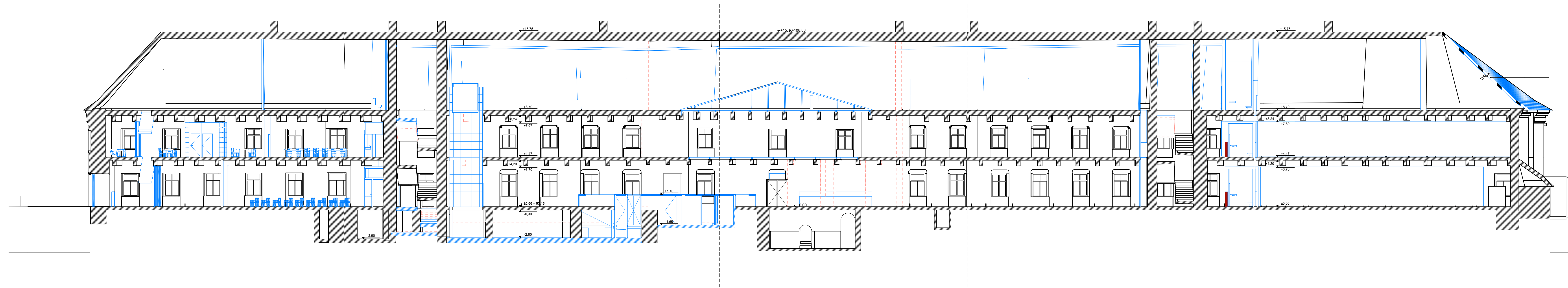

Atestato nr.	UAB "ATODANGOS" Maironio 11 01124 Vilnius +370 618 80950 info@atodangos.lt			Projektas:	KULTŪROS PASKIRTIES PASTATO ARSENALO G. 1, VILNIJUJE (u.k. 24704), REKONSTRAVIMO PROJEKTAS								
A1014_0817	PV, PDV	R. Žilinskas		Data									
Processoffice													
Kražių g. 25, 01108, Vilnius +370 5 261 0221, info@processoffice.lt													
A1460	Arch.	Vytautas Biekša		Data	Brėžinio pavadinimas:					Mastelis			
	Arch.	Eglė Matulalytė		Data	PJŪVIO A-A SCHEMA								
	Arch.	Martynas Brimas		Data									
Kalba	Statytojas: LIETUVOS NACIONALINIS MUZIEJUS			Dokumento žymuo:									
LT	Adresas: Arsenalo g. 1, LT-01143 Vilnius	Projekto nr.:	PO-1056	Etapas:	PP	Dalis:	-	Laida:	0	Brėžinys:	A-07	Lapas:	1/1

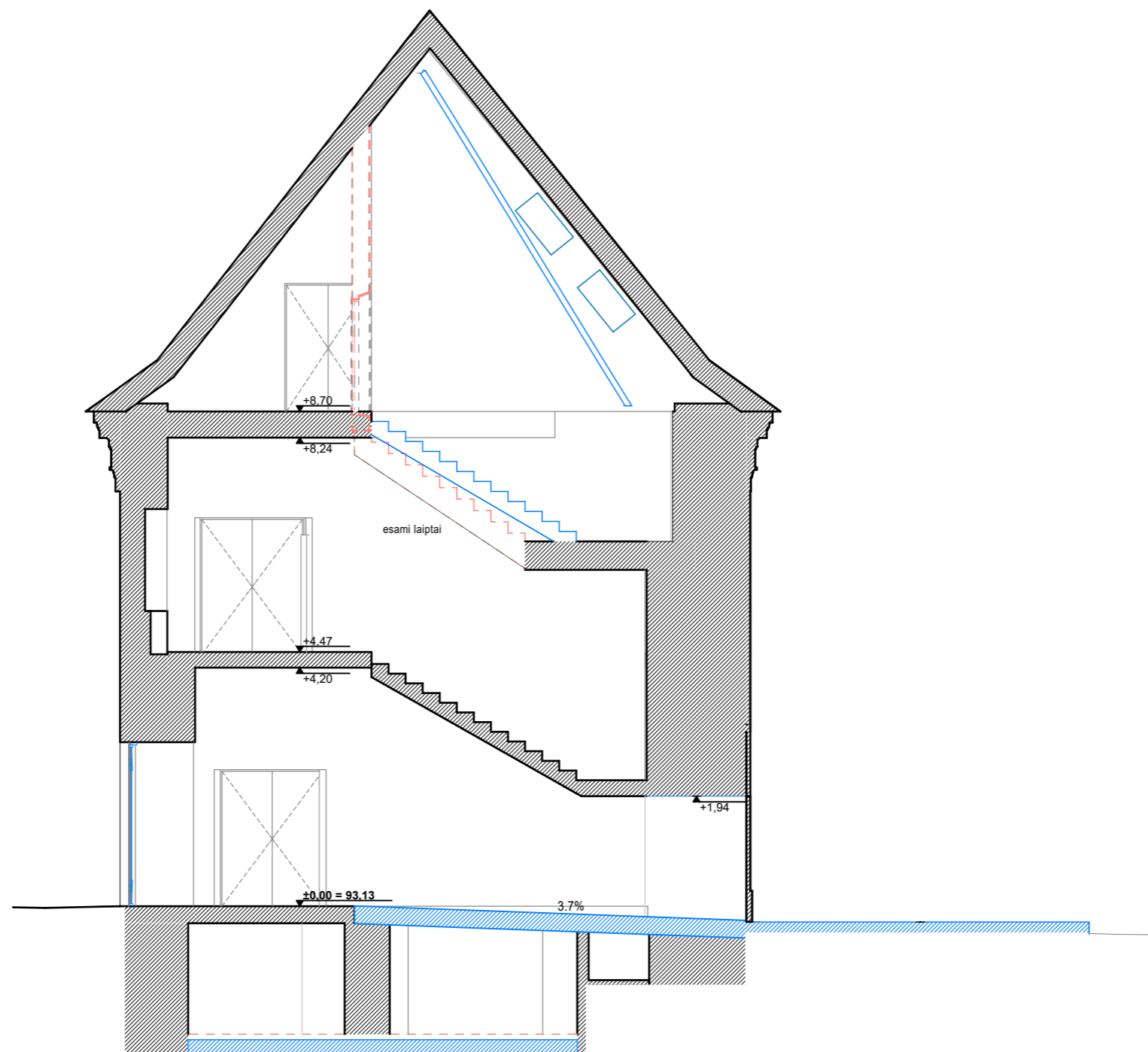

Atestato nr. A1014, 0817	 UAB "ATODANGOS" Maironio 11 01124 Vilnius +370 618 80950 info@atodangos.lt			Projektas: KULTŪROS PASKIRTIES PASTATO ARSENALO G. 1, VILNIUJE (u.k. 24704), REKONSTRAVIMO PROJEKTAS					
	PV, PDV	R. Zilinskas	Data						
 Kražių g. 25, 01108, Vilnius. +370 5 261 0221, info@processoffice.lt									
A1460	Arch.	Vytautas Biekša	Data	Brėžinio pavadinimas:		Mastelis			
	Arch.	Eglė Matulaitytė	Data	PJŪVIO B-B SCHEMA					
	Arch.	Martynas Brimas	Data						
Kalba	Statytojas: LIETUVOS NACIONALINIS MUZIEJUS			Dokumento žymuo:					
LT	Adresas: Arsenalo g. 1, LT-01143 Vilnius			Projekto nr:	Etapas	Dalis	Laida	Brėžinys	Lapas
				PO-1056	PP	-	0	A-07	1/1

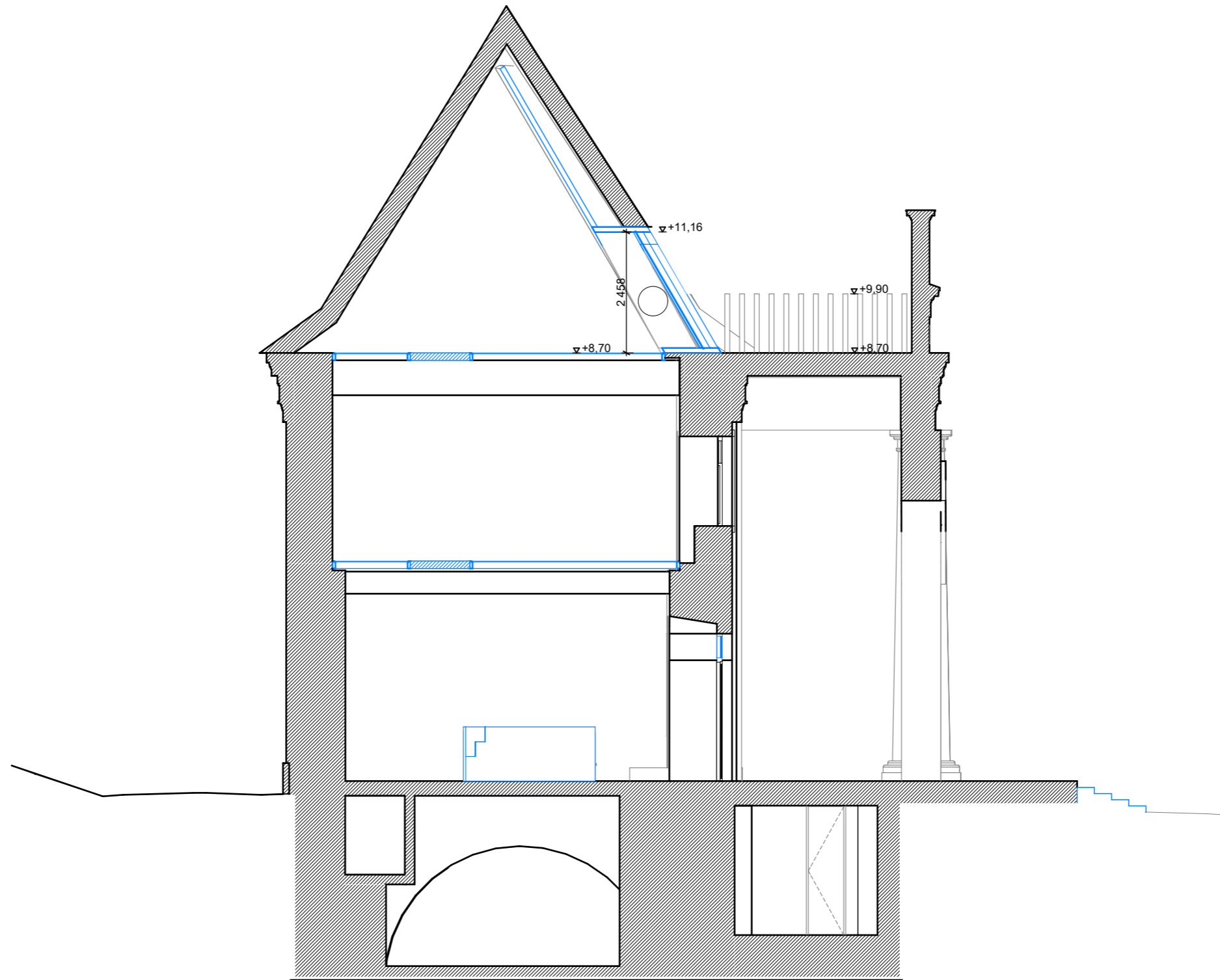

Atestato nr.	 UAB "ATODANGOS" Maironio 11 01124 Vilnius +370 618 80950 info@atodangos.lt				Projektas: KULTŪROS PASKIRTIES PASTATO ARSENALO G. 1, VILNIUJE (u.k. 24704), REKONSTRAVIMO PROJEKTAS						
	A1014, 0817	PV, PDV	R. Zilinskas		Data						
Processoffice Kražių g. 25, 01108, Vilnius. +370 5 261 0221, info@processoffice.lt											
A1460	Arch.	Vytautas Biekša		Data	Brėžinio pavadinimas:					Mastelis	
	Arch.	Eglė Matulaitytė		Data	PJŪVIO C-C SCHEMA						
	Arch.	Martynas Brimas		Data							
Kalba	Statytojas: LIETUVOS NACIONALINIS MUZIEJUS				Dokumento žymuo:						
LT	Adresas: Arsenalo g. 1, LT-01143 Vilnius				Projekto nr:	Etapas	Dalis	Laida	Brėžinys	Lapas	
					PO-1056	PP	-	0	A-07	1/1	

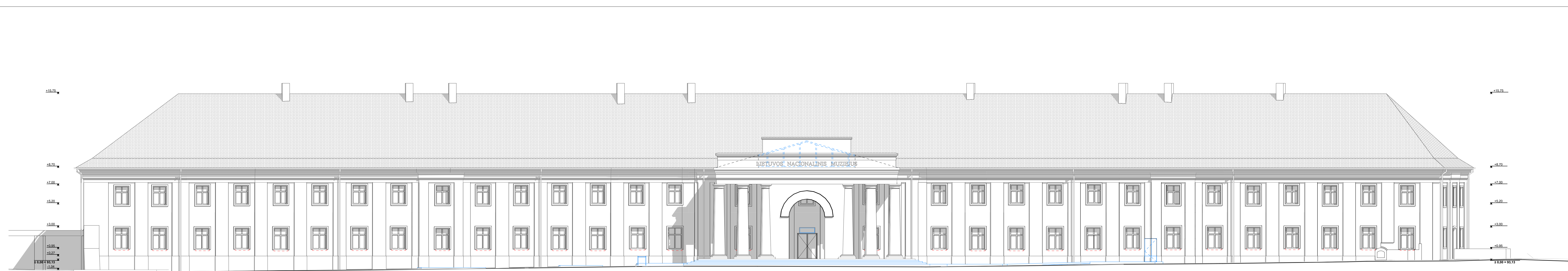

Atestato nr. A1014_0817		UAB "ATODANGOS" Maironio 11 01124 Vilnius +370 618 80950 info@atodangos.lt		Projektas: KULTŪROS PASKIRTIES PASTATO ARSENALO G. 1, VILNIJUJE (u.k. 24704), REKONSTRAVIMO PROJEKTAS					
PV, PDV		R. Žilinskas		Data					
Processoffice									
Kražių g. 25, 01108, Vilnius +370 5 261 0221, info@processoffice.lt									
A1460	Arch.	Vytautas Biekša	Data	Brėžinio pavadinimas: Mastelis					
	Arch.	Eglė Matulaitytė	Data	VAKARŲ FASADAS 1:150					
	Arch.	Martynas Birnas	Data						
Kalba	Statytojas: LIETUVOS NACIONALINIS MUZIEJUS			Dokumento žymuo:					
LT	Adresas: Arsenalo g. 1, LT-01143 Vilnius			Projekto nr.: PO-1056	Etapas: PP	Dalis: -	Laida: 0	Brėžinys: A-08	Lapas: 1/1

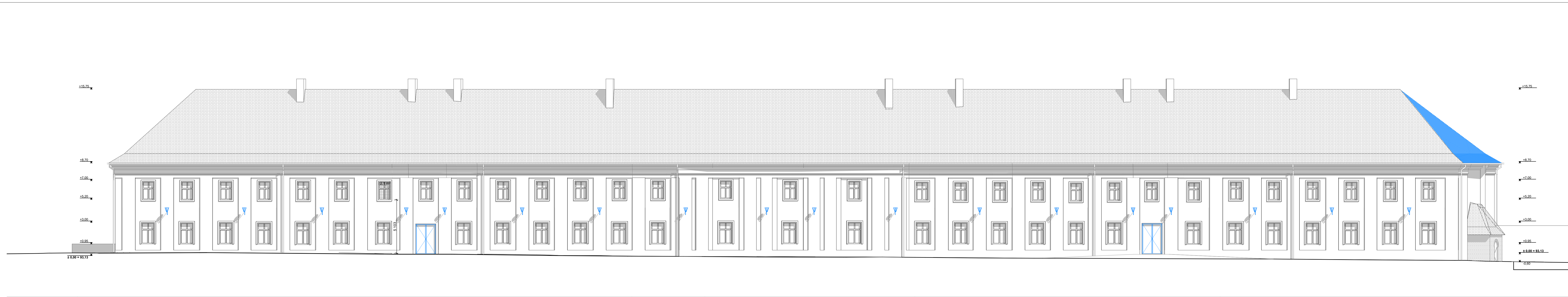

Atestato nr.	UAB "ATODANGOS" Maironio 11 01124 Vilnius +370 618 80950 info@atodangos.lt			Projektas: KULTŪROS PASKIRTIES PASTATO ARSENALO G. 1, VILNIJUJE (u.k. 24704), REKONSTRAVIMO PROJEKTAS									
A1014_0817	PV, PDV	R. Zilinskas		Data									
Processoffice													
Kražių g. 25, 01108, Vilnius +370 5 261 0221, info@processoffice.lt													
A1460	Arch.	Vytautas Biekša		Data	Brėžinio pavadinimas:	Mastelis							
	Arch.	Eglė Matulaitytė		Data	RYTU FASADAS	1:150							
	Arch.	Martynas Birnas		Data									
Kalba	Statytojas: LIETUVOS NACIONALINIS MUZIEJUS			Dokumento žymuo:									
LT	Adresas: Arsenalo g. 1, LT-01143 Vilnius	Projekto nr.:	PO-1056	Etapas:	PP	Dalis:	-	Laida:	0	Brėžinys:	A-08	Lapas:	1/1

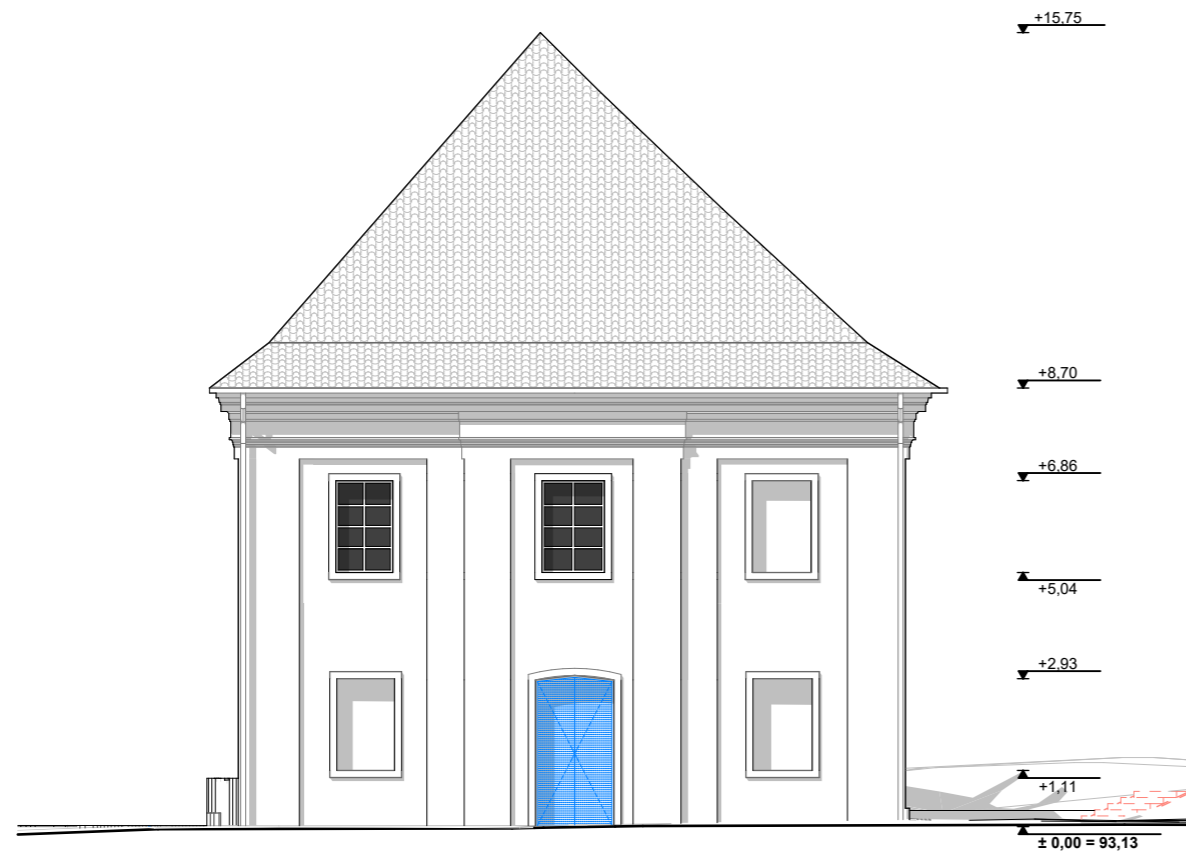

PIETŪ FASADAS

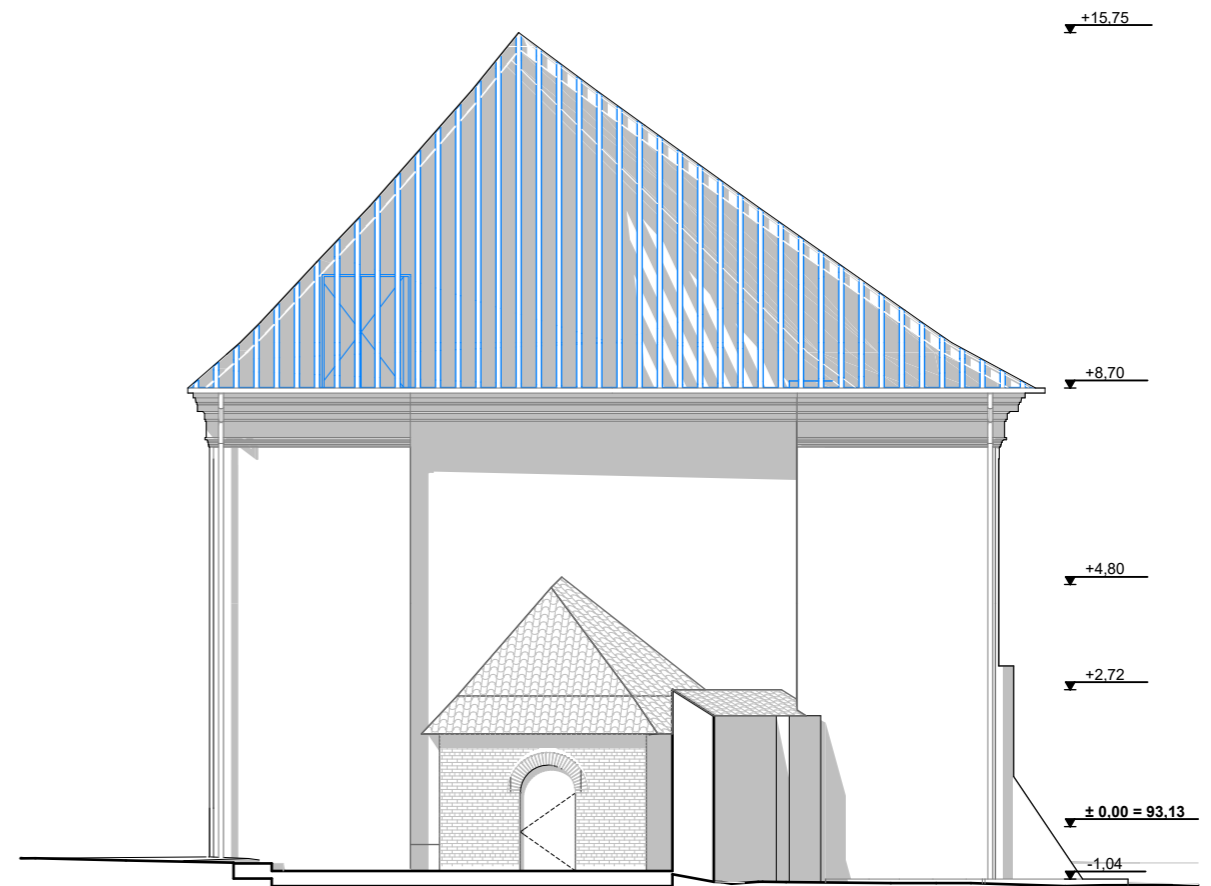

ŠIAURĖS FASADAS

Atestato nr.	UAB "ATODANGOS" Maironio 11 01124 Vilnius +370 618 80950 info@atodangos.lt				Projektas:					
	A1014, 0817	PV, PDV	R. Zilinskas	Data	KULTŪROS PASKIRTIES PASTATO ARSENALO G. 1, VILNIUJE (u.k. 24704), REKONSTRAVIMO PROJEKTAS					
Kražių g. 25, 01108, Vilnius. +370 5 261 0221, info@processoffice.lt					Brėžinio pavadinimas:					
A1460	Arch.	Vytautas Biekša	Data	PIETŪ IR ŠIAURĖS FASADAI				Mastelis		
	Arch.	Eglė Matulaitytė	Data					1:150		
	Arch.	Martynas Brimas	Data							
Kalba	Statytojas: LIETUVOS NACIONALINIS MUZIEJUS				Dokumento žymuo:					
LT	Adresas: Arsenalo g. 1, LT-01143 Vilnius				Projekto nr.:	Etapas	Dalis	Laida	Brėžinys	Lapas
					PO-1056	PP	-	0	A-08	1/1



Atestato nr.					Projektas: KULTŪROS PASKIRTIES PASTATO ARSENALO G. 1, VILNIUJE (u.k. 24704), REKONSTRAVIMO PROJEKTAS					
	A1014, 0817	PV, PDV	R. Zilinskas		Data					
	Kražių g. 25, 01108, Vilnius. +370 5 261 0221, info@processoffice.lt									
A1460	Arch.	Vytautas Biekša		Data	Brėžinio pavadinimas:			Mastelis		
	Arch.	Eglė Matulaitytė		Data	EKSTERJERO VIZUALIZACIJA					
	Arch.	Martynas Brimas		Data						
Kalba	Statytojas: LIETUVOS NACIONALINIS MUZIEJUS				Dokumento žymuo:					
LT	Adresas: Arsenalo g. 1, LT-01143 Vilnius				Projekto nr:	Etapas	Dalis	Laida	Brėžinys	Lapas
					PO-1056	PP	-	0	V-01	1/1





Atestato nr.	 UAB "ATODANGOS" Maironio 11 01124 Vilnius +370 618 80950 info@atodangos.lt				Projektas:					
	A1014, 0817	PV, PDV	R. Zilinskas	Data	KULTŪROS PASKIRTIES PASTATO ARSENALO G. 1, VILNIUJE (u.k. 24704), REKONSTRAVIMO PROJEKTAS					
	Processoffice Kražių g. 25, 01108, Vilnius. +370 5 261 0221, info@processoffice.lt									
A1460	Arch.	Vytautas Biekša		Data	Brėžinio pavadinimas:		Mastelis			
	Arch.	Eglė Matulaitytė		Data	EKSTERJERO VIZUALIZACIJA					
	Arch.	Martynas Brimas		Data						
Kalba	Statytojas: LIETUVOS NACIONALINIS MUZIEJUS				Dokumento žymuo:					
LT	Adresas: Arsenalo g. 1, LT-01143 Vilnius				Projekto nr:	Etapas	Dalis	Laida	Brėžinys	Lapas
					PO-1056	PP	-	0	V-02	1/1



Atestato nr.	 UAB "ATODANGOS" Maironio 11 01124 Vilnius +370 618 80950 info@atodangos.lt				Projektas:					
	A1014, 0817	PV, PDV	R. Zilinskas	Data	KULTŪROS PASKIRTIES PASTATO ARSENALO G. 1, VILNIUJE (u.k. 24704), REKONSTRAVIMO PROJEKTAS					
Processoffice Kražių g. 25, 01108, Vilnius. +370 5 261 0221, info@processoffice.lt										
A1460	Arch.	Vytautas Biekša	Data	Brėžinio pavadinimas:						
	Arch.	Eglė Matulaitytė	Data	EKSTERJERO VIZUALIZACIJA						
	Arch.	Martynas Brimas	Data							
Kalba	Statytojas: LIETUVOS NACIONALINIS MUZIEJUS				Dokumento žymuo:					
LT	Adresas: Arsenalo g. 1, LT-01143 Vilnius				Projekto nr:	Etapas	Dalis	Laida	Brėžinys	Lapas
					PO-1056	PP	-	0	V-03	1/1



Atestato nr.	 UAB "ATODANGOS" Maironio 11 01124 Vilnius +370 618 80950 info@atodangos.lt				Projektas:						
	A1014, 0817				PV, PDV	R. Zilinskas		Data	KULTŪROS PASKIRTIES PASTATO ARSENALO G. 1, VILNIUJE (u.k. 24704), REKONSTRAVIMO PROJEKTAS		
 Processoffice Kražių g. 25, 01108, Vilnius. +370 5 261 0221, info@processoffice.lt											
A1460	Arch.	Vytautas Biekša		Data	Brėžinio pavadinimas:				Mastelis		
	Arch.	Eglė Matulaiytė		Data	EKSTERJERO VIZUALIZACIJA						
	Arch.	Martynas Brimas		Data							
Kalba	Statytojas: LIETUVOS NACIONALINIS MUZIEJUS				Dokumento žymuo:						
LT	Adresas: Arsenalo g. 1, LT-01143 Vilnius				Projekto nr:	Etapas	Dalis	Laida	Brėžinys	Lapas	
					PO-1056	PP	-	0	V-04	1/1	



Atestato nr.					Projektas:						
	UAB "ATODANGOS" Maironio 11 01124 Vilnius +370 618 80950 info@atodangos.lt				KULTŪROS PASKIRTIES PASTATO ARSENALO G. 1, VILNIUJE (u.k. 24704), REKONSTRAVIMO PROJEKTAS						
A1014, 0817	PV, PDV	R. Zilinskas		Data	Processoffice Kražių g. 25, 01108, Vilnius. +370 5 261 0221, info@processoffice.lt						
A1460	Arch.	Vytautas Biekša		Data							
	Arch.	Eglė Matulaitytė		Data	Brėžinio pavadinimas:						
	Arch.	Martynas Brimas		Data	EKSTERJERO VIZUALIZACIJA						
Kalba	Statytojas: LIETUVOS NACIONALINIS MUZIEJUS				Dokumento žymuo:						
LT	Adresas: Arsenalo g. 1, LT-01143 Vilnius				Projekto nr:	Etapas	Dalis	Laida	Brėžinys	Lapas	
					PO-1056	PP	-	0	V-05	1/1	



VIZUALUS SKERSINIS PJŪVIS PER PORTIKĄ



VIZUALUS SKERSINIS PJŪVIS PER ADMINISTRACIJOS KORPUSĄ

Atestato nr.	UAB "ATODANGOS" Maironio 11 01124 Vilnius +370 618 80950 info@atodangos.lt				Projektas:					
	A1014, 0817	PV, PDV	R. Zilinskas	Data	KULTŪROS PASKIRTIES PASTATO ARSENALO G. 1, VILNIUJE (u.k. 24704), REKONSTRAVIMO PROJEKTAS					
	Processoffice Kražių g. 25, 01108, Vilnius. +370 5 261 0221, info@processoffice.lt									
A1460	Arch.	Vytautas Biekša		Data	Brėžinio pavadinimas:		Mastelis			
	Arch.	Eglė Matulaitytė		Data	VIZUALŪS PJŪVIAI / INTERJERO VIZUALIZACIJOS					
	Arch.	Martynas Brimas		Data						
Kalba	Statytojas: LIETUVOS NACIONALINIS MUZIEJUS				Dokumento žymuo:					
LT	Adresas: Arsenalo g. 1, LT-01143 Vilnius				Projekto nr.:	Etapas	Dalis	Laida	Brėžinys	Lapas
					PO-1056	PP	-	0	V-06	1/1



MUZIEJAUS HOLAS



MUZIEJAUS HOLAS IŠ PATEKIMO PUSĖS

Atestato nr.					Projektas:					
	UAB "ATODANGOS" Maironio 11 01124 Vilnius +370 618 80950 info@atodangos.lt				KULTŪROS PASKIRTIES PASTATO ARSENALO G. 1, VILNIUJE (u.k. 24704), REKONSTRAVIMO PROJEKTAS					
A1014, 0817	PV, PDV	R. Zilinskas		Data						
Kražių g. 25, 01108, Vilnius. +370 5 261 0221, info@processoffice.lt										
A1460	Arch.	Vytautas Biekša		Data	Brėžinio pavadinimas:					Mastelis
	Arch.	Eglė Matulaitytė		Data	HOLO INTERJERO VIZUALIZACIJOS					
	Arch.	Martynas Brimas		Data						
Kalba	Statytojas: LIETUVOS NACIONALINIS MUZIEJUS				Dokumento žymuo:					
LT	Adresas: Arsenalo g. 1, LT-01143 Vilnius				Projekto nr.:	Etapas	Dalis	Laida	Brėžinys	Lapas
					PO-1056	PP	-	0	V-07	1/1



LIFTAS / KELTUVAS SU HOLO KAVINE



LIFTO / KELTUVO INTEJRENAS



Atestato nr.	ATO DAN GOS UAB "ATODANGOS" Maironio 11 01124 Vilnius +370 618 80950 info@atodangos.lt				Projektas:					
A1014, 0817	PV, PDV	R. Zilinskas		Data	KULTŪROS PASKIRTIES PASTATO ARSENALO G. 1, VILNIUJE (u.k. 24704), REKONSTRAVIMO PROJEKTAS					
	Processoffice Kražių g. 25, 01108, Vilnius. +370 5 261 0221, info@processoffice.lt									
A1460	Arch.	Vytautas Biekša		Data	Brėžinio pavadinimas:		Mastelis			
	Arch.	Eglė Matulaitytė		Data	LIFTO / KELTUVO INTERJERO VIZUALIZACIJOS					
	Arch.	Martynas Brimas		Data						
Kalba	Statytojas: LIETUVOS NACIONALINIS MUZIEJUS				Dokumento žymuo:					
LT	Adresas: Arsenalo g. 1, LT-01143 Vilnius				Projekto nr:	Etapas	Dalis	Laida	Brėžinys	Lapas
					PO-1056	PP	-	0	V-08	1/1

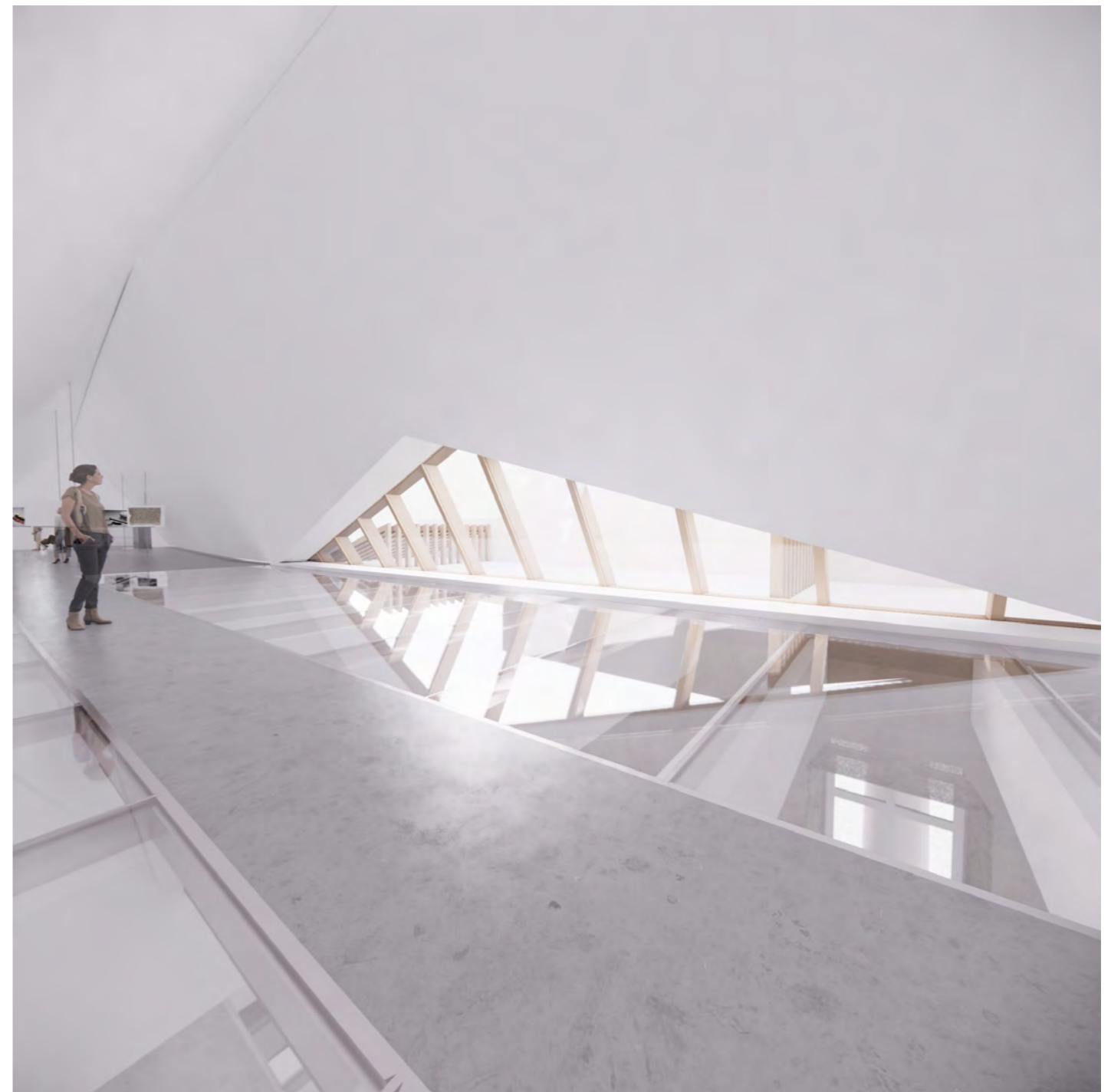

PORTIKO VITRINA ATSIDENGIANTINUO HOLO



PORTIKO VITRINA MANSARDOS AUKŠTE

Atestato nr.	 UAB "ATODANGOS" Maironio 11 01124 Vilnius +370 618 80950 info@atodangos.lt				Projektas:					
	A1014, 0817	PV, PDV	R. Zilinskas	Data	KULTŪROS PASKIRTIES PASTATO ARSENALO G. 1, VILNIUJE (u.k. 24704), REKONSTRAVIMO PROJEKTAS					
 Kražių g. 25, 01108, Vilnius. +370 5 261 0221, info@processoffice.lt										
A1460	Arch.	Vytautas Biekša	Data	Brėžinio pavadinimas:					Mastelis	
	Arch.	Eglė Matulaitytė	Data	PORTIKO VITRINOS INTERJERO VIZUALIZACIJOS						
	Arch.	Martynas Brimas	Data							
Kalba	Statytojas: LIETUVOS NACIONALINIS MUZIEJUS				Dokumento žymuo:					
LT	Adresas: Arsenalo g. 1, LT-01143 Vilnius				Projekto nr:	Etapas	Dalis	Laida	Brėžinys	Lapas
					PO-1056	PP	-	0	V-09	1/1

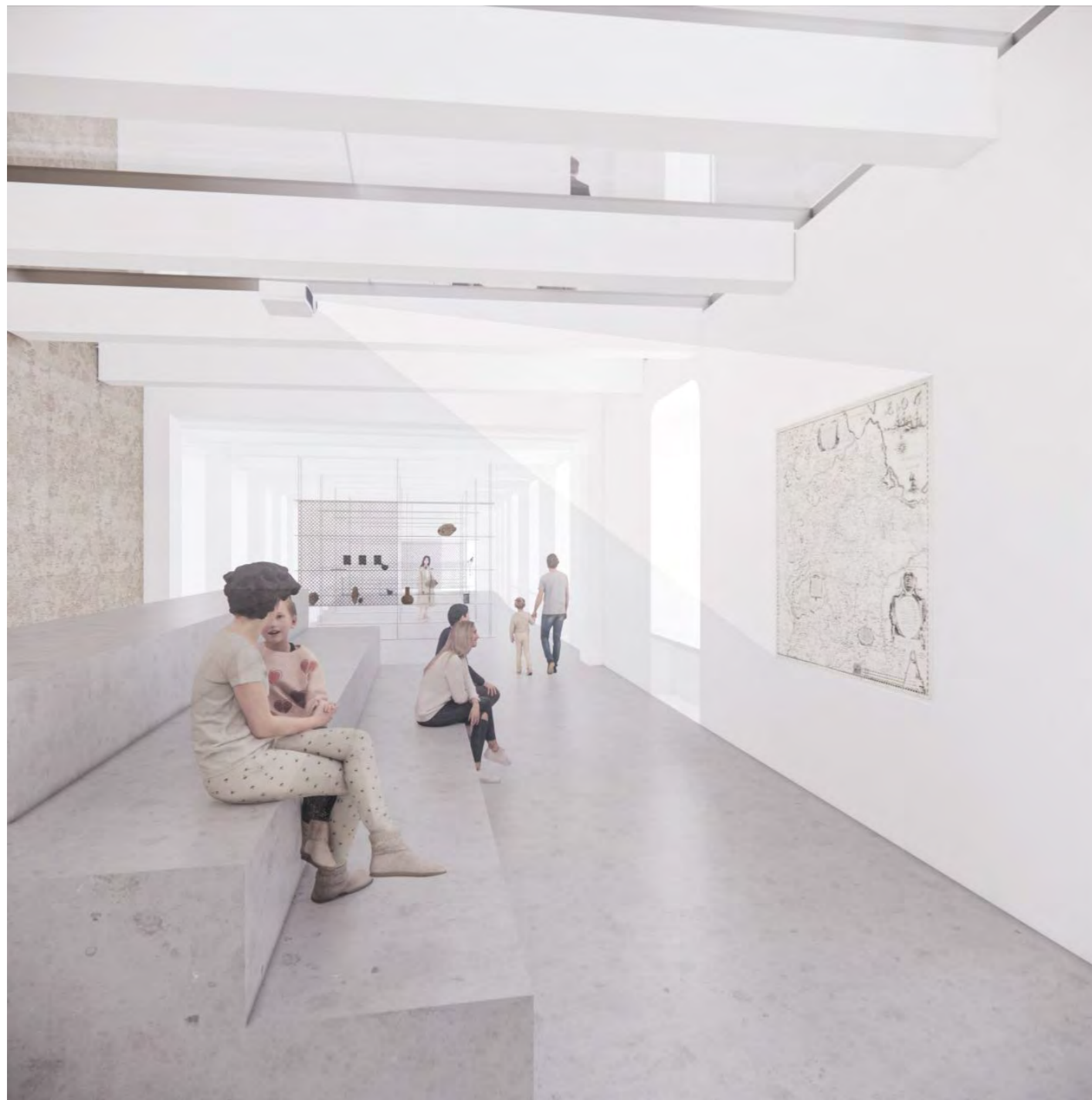

PIRMOJO AUKŠTO LAIKINŲJŲ EKSPOZICIJŲ PATALPA



PIRMOJO AUKŠTO LAIKINŲJŲ EKSPOZICIJŲ PATALPA

Atestato nr.	UAB "ATODANGOS" Maironio 11 01124 Vilnius +370 618 80950 info@atodangos.lt				Projektas:					
	A1014, 0817	PV, PDV	R. Zilinskas	Data	KULTŪROS PASKIRTIES PASTATO ARSENALO G. 1, VILNIUJE (u.k. 24704), REKONSTRAVIMO PROJEKTAS					
	Processoffice Kražių g. 25, 01108, Vilnius. +370 5 261 0221, info@processoffice.lt				Brėžinio pavadinimas:					
A1460	Arch.	Vytautas Biekša	Data	Mastelis						
	Arch.	Eglė Matulaitytė	Data	LAIKINŲ EKSPOZICINIŲ ERDVIŲ INTERJERO VIZUALIZACIJOS						
	Arch.	Martynas Brimas	Data							
Kalba	Statytojas: LIETUVOS NACIONALINIS MUZIEJUS				Dokumento žymuo:					
LT	Adresas: Arsenalo g. 1, LT-01143 Vilnius				Projekto nr.:	Etapas	Dalis	Laida	Brėžinys	Lapas
					PO-1056	PP	-	0	V-10	1/1



EKSPOZICINĖ PATALPAMANSARDOS AUKŠTE



KONFERENCINĖ ERDVĖ PIRMAJAME MUZIEJAUS AUKŠTE

Atestato nr.	ATODANGOS UAB "ATODANGOS" Maironio 11 01124 Vilnius +370 618 80950 info@atodangos.lt				Projektas:					
A1014, 0817	PV, PDV	R. Zilinskas		Data	KULTŪROS PASKIRTIES PASTATO ARSENALO G. 1, VILNIUJE (u.k. 24704), REKONSTRAVIMO PROJEKTAS					
	Processoffice Kražių g. 25, 01108, Vilnius. +370 5 261 0221, info@processoffice.lt									
A1460	Arch.	Vytautas Biekša		Data	Brėžinio pavadinimas:		Mastelis			
	Arch.	Eglė Matulaitytė		Data	EKSPOZICINIŲ IR KONFERENCIŲ ERDVIŲ INTERJERO VIZUALIZACIJOS					
	Arch.	Martynas Brimas		Data						
Kalba	Statytojas: LIETUVOS NACIONALINIS MUZIEJUS				Dokumento žymuo:					
LT	Adresas: Arsenalo g. 1, LT-01143 Vilnius				Projekto nr:	Etapas	Dalis	Laida	Brėžinys	Lapas
					PO-1056	PP	-	0	V-11	1/1