

A.D.S.

LIETUVOS IR KANADOS BENDRA ĮMONĖ UAB "ARCHITEKTŪRA, DIZAINAS, STATYBA" VOKIČIŲ 9-27, VILNIUS. TEL/ FAX +370 52122051 info@a-d-s.lt

KOMPLEKSAS	1711-13
OBJEKTAS, ADRESAS, PASTATO KATEGORIJA	PASTATAI DIDŽIOJI G.3 VILNIUJE KORPUSAI: ;9A2/P; 7A2/P; 6A2/P IR 1a1/P YPATINGI STATINIAI VILNIAUS SENAMIESTIS-KULTŪROS PAMINKLO TERITORIJA UN.K.16073 VILNIAUS SENOJO MIESTO SU PRIEMIESČIAIS VIETA UN.K. 25504 PASTATŲ KOMPLEKSAS UN.K. 43592 PASTATŲ KOMPLEKSO NAMAS UN.K. 43593 PASTATŲ KOMPLEKSO PIRMAS ŪKINIS PASTATAS UN.K. 43594 PASTATŲ KOMPLEKSO ANTRAS ŪKINIS PASTATAS UN.K. 43595
PROJEKTO PAVADINIMAS	VIENBUČIŲ (UN.NR.1094-0053-4072;1094-0053-4083) IR DVIBUČIO (UN.NR.1094-0053-4061) GYVENAMŲJŲ NAMŲ DIDŽIOJI G.3 VILNIUJE PASKIRTIES KEITIMO IR PRITAIKYMO SVEČIŲ NAMAMS REKONSTRAVIMO PROJEKTINIAI PASIŪLYMAI
STATYBOS RŪŠIS	REKONSTRAVIMAS
UŽSAKOVAS	UAB "KARMEDA" Tel. . +370 69819061

DALIS	ARCHITEKTŪRINĖ
STADIJA	PROJEKTINIAI PASIŪLYMAI
ŽYMĖJIMAS	1711-13-PP

pareigos	pavardė	parašas
DIREKTORIUS	S.MISEVIČIUS	
PV, PDVat.Nr.A200 NKPAS at.Nr.4127 tel.+370 699 87139	S.MISEVIČIUS	
ARCHITEKTAS tel.+370 686 34103	A.ŽINDULIS	

**BYLOS SUDĖTIES ŽINIARAŠTIS**

LAPO EIL.NR.	ŽYMĖJIMAS	LAIDA	PAVADINIMAS	PSL SK
<b>TEKSTINIAI DOKUMENTAI</b>				
1	1711-13-PP	0	Titulinis lapas	1
2	1711-13-PP-DŽ	0	Dokumentacijos žiniaraštis	1
<b>PAAIŠKINAMIEJI DOKUMENTAI</b>				
3-8	1711-13-PP-BAR	0	Aiškinamasis raštas	6
9			Bendrieji techniniai rodikliai	1
<b>BREŽINIAI</b>				
10	1711-13-PP-01	0	Sklypo planas m1:1000	1
11	1711-13-PP-02	0	C korpuso rūšio planas m 1:200	1
12	1711-13-PP-03	0	B ir C korpusų pirmo aukšto planas m 1:200	1
13	1711-13-PP-04	0	B ir C korpusų antro aukšto planas m 1:200	1
14	1711-13-PP-05	0	B ir C korpusų trečio aukšto planas m 1:200	1
15	1711-13-PP-06	0	B korpuso fasadas, pjūvis 1-1 m 1:200	1
16	1711-13-PP-07	0	C korpuso fasadai C'-B ir B'-D, pjūvis 2-2 ,3-3 m 1:200	1
17	1711-13-PP-08	0	C korpuso fasadai D'-A',1'-3',1'-8' B'-D, pjūvis 4-4 m 1:200	1
18	1711-13-PP-09	0	Detalė1 m 1:20	1
19	1711-13-PP-10	0	Vizualizacija 1	1
20	1711-13-PP-11	0	Vizualizacijos 2,3	1
21	1711-13-PP-12	0	Vizualizacijos 4,5	1

Priedas :

1.Pastato Didžioji g.3, Vilniuje, kiemo korpusų architektūriniai tyrimai valymo darbų metu, 2018 m, R.Valecko tyrimo- projektavimo įmonė. Byla-22 lapai.

ATEST.NR.	UAB „A.D.S.“			VIENBUČIŲ (UN.NR.1094-0053-4072;1094-0053-4083) IR DVIBUČIO (UN.NR.1094-0053-4061) GYVENAMŲJŲ NAMŲ DIDŽIOJI G.3 VILNIUJE PASKIRTIES KEITIMO IR PRITAIKYMO SVEČIŲ NAMAMS REKONSTRAVIMO PROJEKTO DOKUMENTŲ ŽINIARAŠTIS		LAIDA
A200, NKPAS AT.NR.4127	PV	S.MISEVIČIUS		2020	PROJEKTO DOKUMENTŲ ŽINIARAŠTIS	0
ETAPAS PP	UŽSAKOVAS UAB „KARMEDA“			1711-13-PP-DŽ	LAPAS	LAPŲ
					1	1

## AIŠKINAMASIS RAŠTAS

Šioje byloje pateikti pastatų komplekso Didžioji g.3 Vilniuje (un.kodas kultūros vertybių registre 43592), kiemo korpusų (un.kodai kultūros vertybių registre 43593, 43594, 43595,) tvarkomųjų statybos darbų- rekonstravimo projektiniai pasiūlymai.

Šie projektiniai pasiūlymai koreguoja anksčiau parengtų projektinių pasiūlymų „Gyvenamosios paskirties pastatų Didžioji g.3 pritaikymo svečių namams projektiniai pasiūlymai“, kompl. Nr.1304-22, suderintus MPD Kultūros paveldo sk. reg.nr.15-163, 2015-06-18 ir KPD VS reg.Nr.151-PP, 2015-06-23 sprendinius.

### 1. BENDRI DUOMENYS

#### 1.1. Projektinių pasiūlymų rengimo pagrindas

Projektiniai pasiūlymai paruošti patalpų savininko UAB „Karmeda“ užsakymu, remiantis sekančiais išėties dokumentais:

1. Projektavimo užduotimi.
2. Nuosavybės dokumentais, pateiktais Statytojo:
  - 2.1. Registrų centro centrinio duomenų banko išrašu žemės sklypą reg. Nr.44/1606300.
  - 2.2. Žemės sklypo planu.
  - 2.3. Registrų centro centrinio duomenų banko išrašu apie patalpas, esančias pastatuose.
  - 2.4. Patalpų nuosavybės dokumentais - registrų centro išrašais.
3. Kadastrinių matavimų duomenimis.
5. Kiemo korpusų architektūriniais tyrimais, atliktais D.K.Valeckienės 2014 m. ir 2018 m.
6. Vilniaus senamiesčio (nekilnojamosios kultūros vertybės UOK.16073 buv.k.U1P) nekilnojamojo kultūros paveldo specialusis planas. Teritorijos ir apsaugos zonų ribų planas.(Patv. LKM 2010.10.18 įsak. Nr.ĮV-512); Vilniaus senamiesčio apsaugos reglamentu (Žin.,2004, Nr.25-774); Individualiais komplekso ir jį sudarančių pastatų apsaugos reglamentais 2020-07-07 Nr.A15-1203/20(2.1.4-VMA), A15-1205/20(2.1.4-VMA), A15-1207/20(2.1.4-VMA), A15-1209/20(2.1.4-VMA). Įsigaliojus individualiems apsaugos reglamentams, teritorijos planavimo dokumentuose ar apsaugos sutartyse nustatyti paveldosaugos reikalavimai taikomi tiek, kiek neprieštarauja individualių apsaugos reglamentų nuostatomis.
7. Nekilnojamojo kultūros paveldo objekto vertingosiomis savybėmis, nustatytomis Vilniaus m. savivaldybės nekilnojamojo kultūros paveldo vertinimo tarybos aktu 2018-10-17 Nr.VI-RM-208.
8. Parengtu pastatų komplekso (un. kodas kultūros vertybių registre 4352) vienbučių (un.nr. 1095-0053-4072, 1095-0053-4083) ir dvibučio (un.nr. 1095-0053-4061) gyvenamųjų namų Didžioji g.3A, 3B, 3C Vilniuje tvarkybos projektu Nr.2003-30-TvDP, kuriam 2020-07-09 KPD prie KM Vilniaus skyrius išdavė leidimą atlikti kultūros paveldo objekto ar kultūros paveldo statinio tvarkybos darbus Nr.LPVS-56.

ATEST.NR.	UAB „A.D.S.“				VIENBUČIŲ (UN.NR.1094-0053-4072;1094-0053-4083) IR DVIBUČIO (UN.NR.1094-0053-4061) GYVENAMŲJŲ NAMŲ DIDŽIOJI G.3 VILNIUJE PASKIRTIES KEITIMO IR PRITAIKYMO SVEČIŲ NAMAMS REKONSTRAVIMO PROJEKTINIAI PASIŪLYMAI			
A200, NKPAS AT.NR.4127	PV	S.MISEVIČIUS		2020	AIŠKINAMASIS RAŠTAS		LAIDA	
							0	
ETAPAS PP	STATYTOJAS UAB „KARMEDA“				1711-13-PP-AR		LAPAS 1	LAPŲ 6

## 1.2. Sklypo, vietos apibūdinimas

Sklypas, kuriame stovi pastatai, yra Vilniaus senamiestyje- kultūros paminklo teritorijoje un.k.16073, Vilniaus senojo miesto su priemiesčiais vieta un.k. 25504. Sklypas užstatytas statiniais, formuojančiais uždarą kiemą, į kurį patenkama iš Didžiosios g. per tarpuvartę.

Nekilnojamoji kultūros vertybė pagal sandarą- pastatų kompleksas, kurį sudaro pastato (un. k. 1049) kiemo gale sklypo perimetru išsidėstę du ūkiniai pastatai, ūkinio pastato liekanos ir namas, ugniasiene prisišliejęs prie šiaur. posesijos ribos.

Sklypo pagrindinė naudojimo paskirtis- kita, naudojimo būdas- daugiabučių gyvenamųjų pastatų ir bendrabučių teritorijos, komercinės paskirties objektų teritorijos.

Nuosavybės teise sklypas priklauso Lietuvos respublikai, juo pagal nuomos sutartį naudojasi UAB „Karmeda“ ir D. A. Kiemo korpusų (9A2p,7A2p ir 6A2p) paskirtis- gyvenamoji (2 ir 1 butų). Butų skaičius- 4, trys butai nuosavybės teise priklauso UAB „Karmeda“, vienas butas- D. A. Projekte korpusas 9A2p vadinamas „korpusas B“, o sublokuoti 7A2p ir 6A2p su priestatu 1A1p- „korpusas C“. Į korpusus patenkama iš kiemo, perėjus korpuso 1A3p bromą iš Didžiosios gatvės.

## 1.3. Istoriniai duomenys, architektūros raidos etapai

Pagal T. Dambrauskaitės 1980 m. atliktus istorinius tyrimus, fiksuoti sekantys pagrindiniai istoriniai faktai: pirminė mūrinė statyba siekia XV a. ir XVI a. gotikinius etapus. Gotikiniame laikotarpyje dabartinės posesijos vietoje susiformavo dvi pailgo stačiakampio plano posesijos prie Didžiosios gatvės.

Rašytiniuose šaltiniuose užstatymas minimas jau 1559 m.

1656 m., 1668 m. ir 1685 m. minimos rekonstrukcijos.

Nuo XVI a. pab. iki 1690 m. šiaurinėje sklypo dalyje buvęs namas priklauso artilerijos kapitonui Jokūbui Trapui.

1713 m. abi posesijos patenka vienam savininkui – Pežarski.

1737 m., 1748 m., ir 1760 m. degė.

1769-1781 m. pastatai dalinai atstatomi.

1783 m. nauja savininkė Preis vykdo remontą.

XIX a. II p. pastatas išplečiamas.

1911 m. savininkė Petraškevič prašo leisti pakeisti I a. vitrinas, įrengti nedegamus (metalinus) laiptus.

XX a. antroje pusėje pastate buvo butai, pirmame aukšte gatvės korpuse- parduotuvės.

1993 m. iškraustytas remontuojamas pastatas degė.

1999 - 2000m. kapitališkai suremontuotas pagal AB „PRI“ parengtą projektą.

Atlikus kiemo korpusų (9A2p,7A2p ir 6A2p) architektūrinius tyrimus, nustatyti sekantys raidos etapai: XVII a. pradžios renesanso, XVIII a. vidurio baroko, XIX a. pradžios klasicizmo, XIX a. pradžios istorizmo, XX a. II p. tarybinis, XX a. pabaigos remonto.

Dabartinė struktūra ir pastatų vaizdas suformuoti paskutiniojo 1999-2000 m. remonto laikotarpiu.

## 2. VERTINGŪJŲ SAVYBIŲ APIBŪDINIMAS

Gatvės korpusas- pastatas valstybės saugomas pavienis objektas, įrašytas į kultūros vertybių registrą, unikalus objekto kodas-1049.

Kiemo korpusai- komplekso (un. k. 43592) dalys: namas (un. k.

1711-13-PP-AR	Lapas	Lapų	Laida
	2	6	0

43593;1), 9A2p; pirmas ūkinis pastatas (un. k. 43594;2) 7A2p; antras ūkinis pastatas (un. k. 43595;3) 6A2p;

Gatvės korpuso vertingosios savybės patikslintos aktu 2014-11-25 Nr.:KPD-RM-2188.

Kiemo korpusų vertingosios savybės nustatytos aktu 2018-10-17 Nr. VI-RM-208.

Kiemo korpusų kompleksui ir jį sudarantiems pastatams nustatyti individualūs apsaugos reglamentai 2020-07-07 Nr.A15-1203/20(2.1.4-VMA), A15-1205/20(2.1.4-VMA), A15-1207/20(2.1.4-VMA), A15-1209/20(2.1.4-VMA).

Komplekso vertingųjų savybių pobūdis: archeologinis (lemiantis reikšmingumą), architektūrinis (lemiantis reikšmingumą, tipiškas).

2.1. Komplekso vertingosios savybės yra:

2.1.1. planavimo sprendiniai- pastato 1049 kiemo gale sklypo perimetru išsidėstę du ūkiniai pastatai, ūkinio pastato liekanos ir namas, ugniasiene prisišlijęs prie šiaur. posesijos ribos.

2.1.2. buvusių komplekso dalių (statinių) liekanos ar jų vietos- ūkinio pastato, tikėtina vežiminės, liekanos PR teritorijos dalyje.

2.1.3. žemės ir jos paviršiaus elementai – kultūrinis sluoksnis;

2.1.4. artimiausios kultūros paveldo objekto teritoriją ar vietovę supančios aplinkos kultūrinio kraštovaizdžio vertingosios savybės- Vilniaus senamiesčio u.k. 16073, U1P teritorija.

2.2. Į kompleksą įeinančio objekto- pastatų komplekso namo (u.k. 43953), korp. 9A2p, projekte vadinamo „korpusas B“ vertingųjų savybių pobūdis: architektūrinis (lemiantis reikšmingumą, tipiškas).

Vertingosios savybės yra:

2.2.1. aukštų išplanavimas- klasicizmo laikotarpio kapitalinės sienos; sienų angos, nišos- stačiakampės fasado 2 a. langų angos; 1 a. fasado segmentinių sąramų langų, vartų angos, pleištinės sąramos durų anga.

2.2.2. fasadų architektūrinės detalės- profiliuotas pastogės karnizas P fasade; fasadų apdaila ir puošyba- fasadų tinko tipas.

2.2.3. konstrukcijos- pamatas; XIX a. plytų mūro sienos; funkcinė įranga- laiptų į 2 a. namo centrinėje dalyje vieta, jų medinių antpakopių tipas; stalių ir kitų medžiagų gaminiai- langų medinių rėmų skaidymo ir varstymo tipas (išskyrus langus, įrengtus buvusių vartų angose); dvivėrių durų su viršlangu tipas P fasade.

2.3. Į kompleksą įeinančio objekto- pirmo ūkinio pastato (u.k. 43954), korp. 7A2p, sublokuoto su 6A2p su priestatu 1A1p, projekte vadinamais „korpusas C“- vertingųjų savybių pobūdis: architektūrinis (lemiantis reikšmingumą, tipiškas).

Vertingosios savybės yra:

2.3.1. aukštų išplanavimas- renesanso, baroko ir klasicizmo laikotarpio kapitalinės sienos; sienų angos, nišos- 1 a. fasado segmentinių sąramų vartų angos; rūšio švieslango anga; nišų angos pastato V sienoje 1-2 a. (dugnas permūrytas)

2.3.2. fasadų apdaila ir puošyba- fasadų tinko tipas

2.3.3. konstrukcijos- pamatas; XVII-XIX a. plytų mūro sienos; rūšio patalpų plytų mūro cilindrinis perdenginis; stalių ir kitų medžiagų gaminiai- langų medinių rėmų skaidymo ir varstymo tipas (išskyrus langus, įrengtus buvusių vartų angose)

2.4. Į kompleksą įeinančio objekto- antro ūkinio pastato (u.k. 43955), korp. 6A2p, sublokuoto su 7A2p ir su priestatu 1A1p, projekte vadinamais „korpusas C“- vertingųjų savybių pobūdis: architektūrinis (lemiantis reikšmingumą, tipiškas).

1711-13-PP-AR	Lapas	Lapų	Laida
	3	6	0

Vertingosios savybės yra:

2.4.1. aukštų išplanavimas- renesanso, baroko ir klasicizmo laikotarpio rūšio ir 1a. kapitalinės sienos; sienų angos, nišos- 1 a. fasado

segmentinės sąramos vartų anga; rūšio švieslangio anga Š fasade; buvusio įėjimo į rūšį anga Š fasade; niša rūšio P sienoje

2.4.2. fasadų apdaila ir puošyba- fasadų tinko tipas

2.4.3. konstrukcijos- pamatas; XVII-XIX a. rūšio ir 1 a. plytų mūro sienos; rūšio patalpos plytų mūro cilindrinis perdenginis; stalių ir kitų medžiagų gaminiai- langų medinių rėmų skaidymo ir varstymo tipas (išskyrus langą, įrengtą buvusių vartų angoje)

### 3. ESAMA PADĖTIS

Šiuo metu kiemo korpusų paskirtis- gyvenamoji. Korpuse 9A2p yra du butai; korpuse 7A2p- vienas butas; korpuse 6A2p- vienas butas. Visi butai išplanuoti per du aukštus ir pastoges.

Po XX a. pab. nebaigtuose tvarkyti pastatuose kilusio gaisro, atlikti kapitalinio remonto darbai: pakeistos buvusios sudegusios medinės perdangos į monolitines gelžbetonines; pastogėse įrengtos gyvenamosios ir kitos patalpos; vietoje sudegusių stogo konstrukcijų įrengtos naujos; nauja čerpių danga uždengti stogai; nuo visų vidaus paviršių pašalintas apdegęs ir suiręs nuo užpylimo gesinant gaisrą tinkas.

Projektuojamose patalpose konstrukcijų būklė gera, sutvarkyta kapitališkai remontuojant pastatą 1999-2000 m. Sienos- netinkuotos, perdangos- monolitinio gelžbetonio, grindys neįrengtos. Stalių gaminiai- durys ir langai- pakeisti naujais, kapitalinio remonto metu 1999-2000 m. Langai- mediniais dažytais rėmais, įstiklinti stiklo paketais. Durys- medinės, įsprūdinės, dažytos.

### 4. NUMATOMI POKYČIAI

4.1. Numatomų atlikti darbų rūšis:

Keičiant patalpų paskirtį, numatomų atlikti darbų rūšis: tvarkomieji statybos darbai- rekonstravimas. Nekeičiant korpusų kraigo aukščių, stogo konstrukcijos pertvarkomos, mažinant jų nuolydį. Įrengiamas apšiltinimo sluoksnis tarp gegnių, suformuojant sutapdintą stogą. Pastogės pertvarkomos į viršutinius aukštus. Atliekami kiti tvarkomieji statybos darbai.

Pastatų Didžioji g. 3A, 3B ir 3C projektiniuose pasiūlymuose numatytas rekonstravimas vykdomas **nevertingose dalyse** ir nemenkina vertinimo tarybos aktu nustatytų vertingųjų savybių.

Individualiu apsaugos reglamentu, nustatančiu komplekso ir jį sudarančių pastatų tvarkymo sąlygas, nurodoma:

*„...14. Pastatų komplekse galimi šie tvarkomieji statybos darbai bei pritaikymo darbai: kapitalinis remontas, paprastas remontas, funkcinių bei ekspozicinių priemonių ir inžinerinių tinklų įrengimas, pastatų bei patalpų pritaikymas neįgaliųjų reikmėms, nevertingų intarpų, statinių dalių rekonstravimas.“*

Projektiniuose pasiūlymuose numatomi darbai neprieštarauja individualiais apsaugos reglamentais nustatytais sąlygoms.

4.2. Architektūriniai sprendiniai:

Viršutinis aukštas kiemo fasaduose formuojamas aukščiau esamo karnizo. Esami kiemo fasadai nekeičiami, išlaikant jų angas ir karnizus.

1711-13-PP-AR	Lapas	Lapų	Laida
	4	6	0

Siekiant kuo mažiau įtakoti istoriškai susiformavusį įvaizdį, viršutinio aukšto fasadas virš esamo karnizo sprendžiamas susiliejęs su stogu. Jis pridengiamas keraminėmis lamelėmis, kurių spalva ir medžiagiškumas – toks pat, kaip stogo čerpių. Lamelių danga – vientisa, savo masteliu artima stogų masėms, nekonkuruoja su senų fasadų angų ritmika ir dydžiais. Lamelės maskuoja naujai įrengiamus langus. Išlieka istoriškai susiformavęs dviejų aukštų fasadų kiemo įvaizdis. Stogo čerpių plokštuma – vientisa, neskaidoma švieslangių, kadangi mansardos patalpos apšviečiamos per langus už lamelių.

#### 4.2. Funkcija

Kiemo korpusų paskirtis keičiama iš gyvenamosios į viešbučių. Numatomi svečių namų apartamentai – 20 numerių. Patalpos recepcijai numatytos korpuso B pirmajame aukšte, arčiausiai įėjimo iš gatvės. Įrengiamos dvi naujos laiptinės (viena – korpuso C, kita – korpuso B). Korpuso C numatytas hidraulinis liftas, jungiantis pirmąjį, antrą ir trečią aukštus.

Išsaugojama B korpuso centrinės laiptinės vieta, atkuriant jos apdailos tipą – medines antpakopes ir turėklus.

#### 4.4. Statybos darbai, apdaila

Stogo konstrukcijos įrengiamos naujai, keičiant nuolydį. Medinių gegnių konstrukcijos apšiltinamos akmens vata, danga – keraminių čerpių. Viršutinio aukšto fasado siena – mūrinė, tinkuota, su keraminių lamelių danga.

Perdanga – esama, gelžbetonio konstrukcijų. Laiptai – įrengiami nauji, gelžbetonio, pakopos – su medžio apdaila

### 5. PLANUOJAMŲ DARBŲ POVEIKIS PROJEKTUOJAMAM OBJEKTUI

Numatomi darbai priskiriami tvarkomiesiems statybos darbams – rekonstravimui ir, išsaugant nustatytas vertingas savybes, paveldosaugos tvarkybos darbams – restauravimui ir konservavimui. Darbai bus atliekami statiniuose, sudarančiuose kompleksą ir įrašytuose į kultūros vertybių registrą. Komplexo vertingosioms savybėms neprieštaraujama, nes planavimo sprendiniai nekeičiami, pastatų išdėstymas ar jų kontūrai lieka esami. Statinių vertingosioms savybėms neprieštaraujama:

5.1. Išsaugant vertingąsias savybes, pagal anksčiau parengtą tvarkybos darbų projektą Nr.2003-30-TvDP, kuriam išduotas leidimas atlikti kultūros paveldo objekto ar kultūros paveldo statinio tvarkybos darbus 2020-07-29 Nr.LPVS-56 atliekami tvarkomieji paveldosaugos darbai:

5.1.1. Visos kapitalinės sienos, sienų nišos išsaugomos. Atidengiamos buvusios anksčiau suformuotos angos. Ardamos 1999-2000 m. kapitalinio remonto metu sumūrytos pertvaros.

5.1.2. Išsaugomos autentiškos fasadų architektūrinės detalės – nekeičiamos langų angos, jų išdėstymas. Išsaugojamos segmentinės langų sąramos, profiliuotas pastogės karnizas korpuso „B“ fasade; restauruojama fasadų apdaila – fasadų tinko tipas.

5.1.3. Išsaugojamos konstrukcijos – pamatas; plytų mūro sienos; rūsių patalpų plytų mūro cilindrinis perdenginis; stalių ir kitų medžiagų gaminiai – langų medinių rėmų skaidymo ir varstymo tipas.

5.2. Rekonstravimo darbai numatyti tik nevertingose dalyse – pertvarkant 1999-2000 m. naujai įrengtas stogo konstrukcijas.

1711-13-PP-AR	Lapas	Lapų	Laida
	5	6	0

Kadangi pastatų aukštis nekeičiamas, o projektuojamos architektūrinės priemonės minimalizuoja viršutinių aukštų vizualinį poveikį, nustatytoms vertingosioms savybėms numatomi darbai neprieštaruja.

5.3. Numatomi sprendiniai atitinka individualių apsaugos reglamentų nustatytas sąlygas ir Vilniaus senamiesčio apsaugos reglamento (Žin.,2004, Nr.25-774) reikalavimus, tiek kiek jie neprieštaruja individualių apsaugos reglamentų nuostatomis.

## 6. SKLYPO SUTVARKYMO (SKLYPO PLANO) SPRENDINIAI

### 6.1. Sklypo apželdinimas.

Šiuo metu sklypas ištiesai dengtas susidėvėjusia asfaltbetonio danga, dalinai išardyta tiesiant inžinerinius tinklus. Naujų lauko inžinerinių tinklų nenumatyta, visi reikiami tinklai jau įrengti pagal anksčiau išduotus statybos leidimus.

Esamų želdinių sklype nėra. Rekonstravus pastatus, numatyta nauja g/b trinkelė danga su granito trinkelė piešiniu.

### 6.2. Automobilių stovėjimo vietos

Automobilių parkavimo poreikis nustatytas pagal STR 2.06.04:2014 „Gatvės ir vietinės reikšmės keliai. Bendrieji reikalavimai“ p.107 30 l entelę. Pagal Vilniaus m. savivaldybės teritorijos suskirstymą į zonas, patvirtintą 2017-12-20 Vilniaus m. savivaldybės tarybos sprendimu 1-1312, sklypas patenka į 1 zoną. Jai nustatytas automobilių stovėjimo vietų skaičių mažinantys koeficientai  $K_{min} - 0,25$ ,  $K_{max} - 0,5$

Lentelės poz.	Objekto pavadinimas	Rodikliai	Normuojamas stovėjimo vietų skaičius	Reikalinga vietų
2.3.	Svečių namai	20 apartamentų (numerijų)	1 vieta 2 kambariams. (numeriams)	10

Viso:  $10 \times 0,25 = 3$  vietos

Automobiliai bus statomi ne tolesniu 300 m. atstumu Didžiojoje, Vokiečių, Dominikonų, Rusų, Latako ir Maironio gatvėse įrengtose parkavimo vietose.

1711-13-PP-AR	Lapas	Lapų	Laida
	6	6	0

## BENDRIEJI PASTATO RODIKLIAI

Pavadinimas	Mato vienetas	Kiekis		Pastabos
		Prieš rekonstravimą	Suprojektuotas	
<b>I. SKLYPAS</b>				
1. sklypo plotas	m <sup>2</sup>	1497		
2. sklypo užstatymo intensyvumas	%	162	167	
3. sklypo užstatymo tankis	%	67,6		
<b>II.PASTATAI</b>				
1. Pastato paskirties rodikliai (gamybos, kitos planuojamos ūkinės veiklos, paslaugų apimtis, butų, vietų, lovų, bendras ir aptarnaujamų žmonių skaičius, kiti rodikliai).				
1.1. Apartamentų skaičius	vnt.	-	20	
1.2. Lovų skaičius	vnt.	-	25	
2. Pastato bendrasis plotas.*	m <sup>2</sup>	935,4	1020	
3. Pastato naudingasis plotas.*	m <sup>2</sup>	881	875	
4. Pastato tūris.*	m <sup>3</sup>	4914	5400	
5. Aukštų skaičius.*	vnt.	1-2 ir pastogės	2-3	
6. Pastato aukštis.*	m	8-12,5		
7. Butų skaičius (gyvenamajame name), iš jų:	vnt.	4	-	
7.1. 1 kambario	vnt.	-	-	
7.2. 2 ir daugiau kambarių	vnt.	4	-	
8. Energinio naudingumo klasė		Nenustatoma		Statybos įstatymo 51str. 2 dalis
9. Pastato (patalpų) akustinio komforto sąlygų klasė		C		
10. Statinio atsparumo ugniai laipsnis		I		
11. Kiti papildomi pastato rodikliai				
<b>III.SUSISIEKIMO KOMUNIKACIJOS</b>		-		
<b>IV.INŽINERINIAI TINKLAI</b>		-		
<b>V.KITI STATINIAI</b>		-		

PASTABA: bendrieji rodikliai preliminarūs; bus tikslinami techninio projekto stadijoje.

Statinio projekto vadovas  
Saulius Misevičius

at.A200,2015-12-22

(vardas, pavardė, parašas, kvalifikacijos atestato arba pažymos Nr., data)

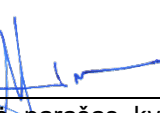
ATEST.NR.	UAB „A.D.S.“			VIENBUČIŲ (UN.NR.1094-0053-4072;1094-0053-4083) IR DVIBUČIO (UN.NR.1094-0053-4061) GYVENAMŲJŲ NAMŲ DIDŽIOJI G.3 VILNIUJE PASKIRTIES KEITIMO IR PRITAIKYMO SVEČIŲ NAMAMS REKONSTRAVIMO PROJEKTINIAI PASIŪLYMAI		
A200, NKPAS AT.NR.4127	PV	S.MISEVIČIUS		2019	BENDRIEJI STATINIO RODIKLIAI	LAIDA
						0
ETAPAS PP	UŽSAKOVAS UAB „KARMEDA“			1711-33-PP-BSR		LAPAS 1
						LAPŲ 1



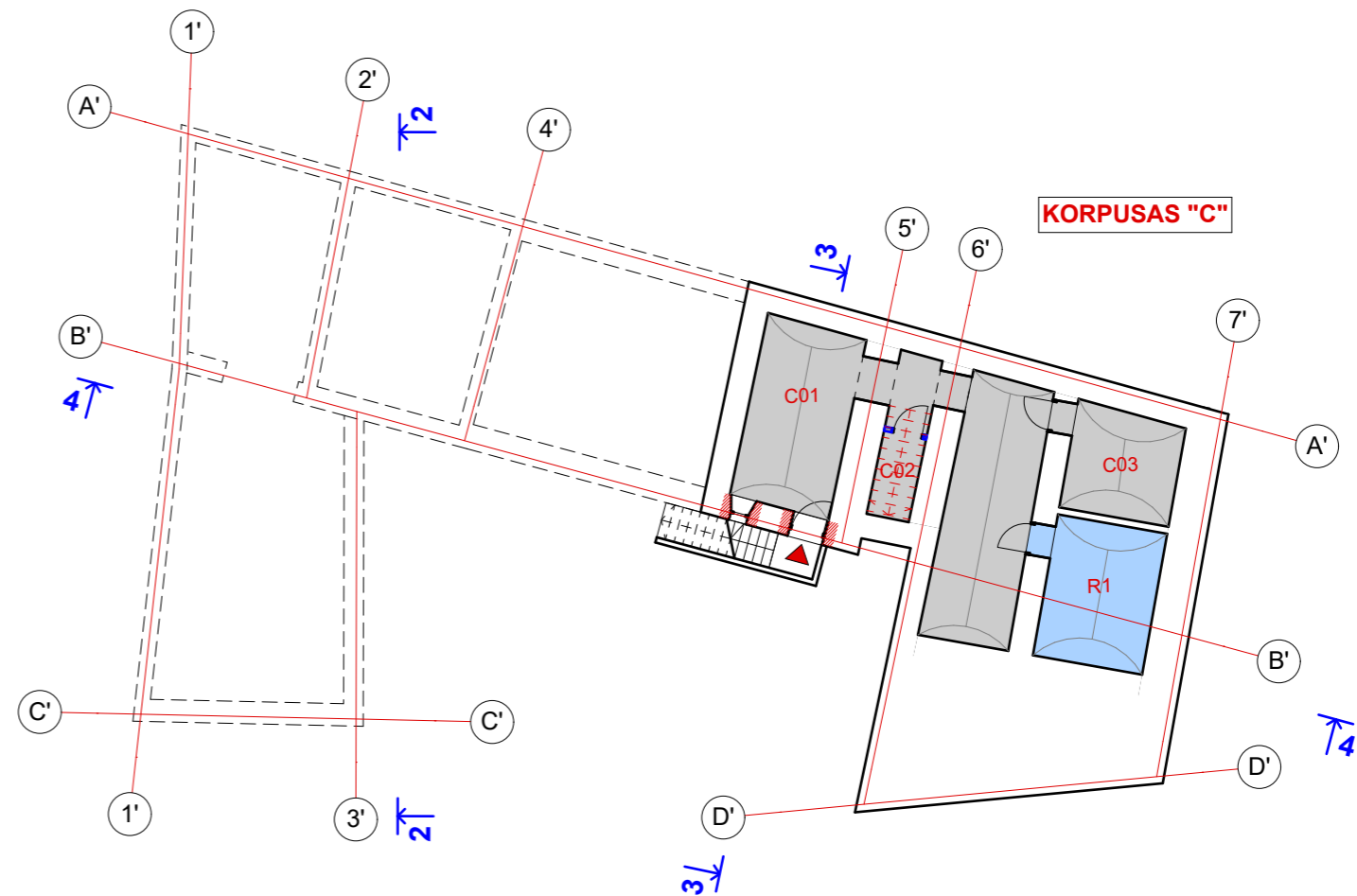

PAVELDPENGINIŲ  
 POZIŪŲ PATIKRINTA  
 Rus. Nr. 19-236 PD  
 Vilniaus miesto savivaldybės administracijos  
 Vyriausiojo miesto architekto skyriaus  
 Kultūros paveldo apsaugos poskyrio vedėjas  
 Darius Daunoras  
 2019.11.14

RŪSIO EKSPLIKACIJA		
NR.	PAVADINIMAS	PLOTAS
C01	KORIDORIUS	~38 m <sup>2</sup>
C02	PAGALB. PATALPA	~3 m <sup>2</sup>
C03	ŠILUMOS MAZGAS KORP. "C"	~9 m <sup>2</sup>
R1	ESAMOS ŠILUMOS MAZGAS KORP. "A" IR "B"	~12 m <sup>2</sup>

C korpusas rūsio planas

M1:200

SUTARTINIAI ŽYMĖJIMAI	
	ESANČIOS SIENOS
	NAUJAI STATOMOS SIENOS
	NAUJOS KONSTRUKCIJOS
	ARDOMOS KONSTRUKCIJOS
	KERTAMOS ANGOS
	UŽMŪRIJAMOS ANGOS

ATESTATO NR.		UAB A.D.S VOKIEČIŲ G. 9-27, VILNIUS TEL/FAX 2122051			VIENBUČIŲ (UN.NR.1094-0053-4072;1094-0053-4083) IR DVIBUČIO (UN.NR. 1094-0053-4061) GYVENAMŲJŲ NAMŲ DIDŽIOJI G. 3 VILNIUJE PASKIRTIES KEITIMO IR PRITAIKYMO SVEČIŲ NAMAMS REKONSTRAVIMO PROJEKTO PASIŪLYMAI	
A200, NKPAS At.Nr.4127	PV, PDV	S. MISEVIČIUS		2019	C korpusas rūsio planas M 1:200	
	Arch.	A. ŽINDULIS		2019		
STADIJA PP	UAB "KARMEDEA"			1711-13-PP-02		LAPAS 1
						LAPŲ 1

PIRMO AUKŠTO EKSPLIKACIJA		
NR.	PAVADINIMAS	PLOTAS
B1	APARTAMENTAI	~35 m <sup>2</sup>
B2	APARTAMENTAI	~35 m <sup>2</sup>
B3	APARTAMENTAI	~3 m <sup>2</sup> ; viso: ~72 m <sup>2</sup>
BO1	RECEPCIJA	~49 m <sup>2</sup>
C1	APARTAMENTAI	~44 m <sup>2</sup>
C2	APARTAMENTAI	~20 m <sup>2</sup>
C3	APARTAMENTAI	~42 m <sup>2</sup>
C4	APARTAMENTAI	~54 m <sup>2</sup>

SUTARTINIAI ŽYMĖJIMAI	
	ESANČIOS SIENOS
	NAUJAI STATOMOS SIENOS
	NAUJOS KONSTRUKCIJOS
	ARDOMOS KONSTRUKCIJOS
	KERTAMOS ANGOS
	UŽMŪRIJAMOS ANGOS



PAVELDINAMŲ INŽINIU  
POŽIŪRŲ PATIKRINTA  
Pav. Nr. 19-236 PD  
Vilniaus miesto savivaldybės administracijos  
Vyriausiojo miesto architekto skyriaus  
Kultūros paveldo apsaugos poskyrio vedėjas  
Darius Daunoras  
2019-11-14

B ir C korpusai pirmo aukšto planas M1:200

ATESTATO NR.	UAB A.D.S VOKIEČIŲ G. 9-27, VILNIUS TEL/FAX 2122051			VIENBUČIŲ (UN.NR.1094-0053-4072;1094-0053-4083) IR DVIBUČIO (UN.NR. 1094-0053-4061) GYVENAMŲJŲ NAMŲ DIDŽIOJI G. 3 VILNIUJE PASKIRTIES KEITIMO IR PRITAIKYMO SVEČIŲ NAMAMS REKONSTRAVIMO PROJEKTO PASIŪLYMAI	LAI DA
A200, NKPAS At.Nr.4127	PV, PDV	S. MISEVIČIUS		2019	B ir C korpusai pirmo aukšto planas M 1:200
	Arch.	A. ŽINDULIS		2019	
STADIJA PP	UAB "KARMEDA"			1711-13-PP-03	LAPAS 1
					LAPŲ 1

ANTRO AUKŠTO EKSPLIKACIJA		
NR.	PAVADINIMAS	PLOTAS
B4	APARTAMENTAI	~50 m <sup>2</sup>
B5	APARTAMENTAI	~45 m <sup>2</sup>
B3	APARTAMENTAI	~29 m <sup>2</sup> ; viso: ~72 m <sup>2</sup>
C5	APARTAMENTAI	~45 m <sup>2</sup>
C6	APARTAMENTAI	~36 m <sup>2</sup>
C7	APARTAMENTAI	~33 m <sup>2</sup>
C8	APARTAMENTAI	~54 m <sup>2</sup>

SUTARTINIAI ŽYMĖJIMAI	
	ESANČIOS SIENOS
	NAUJAI STATOMOS SIENOS
	NAUJOS KONSTRUKCIJOS
	ARDOMOS KONSTRUKCIJOS
	KERTAMOS ANGOS
	UŽMŪRIJAMOS ANGOS

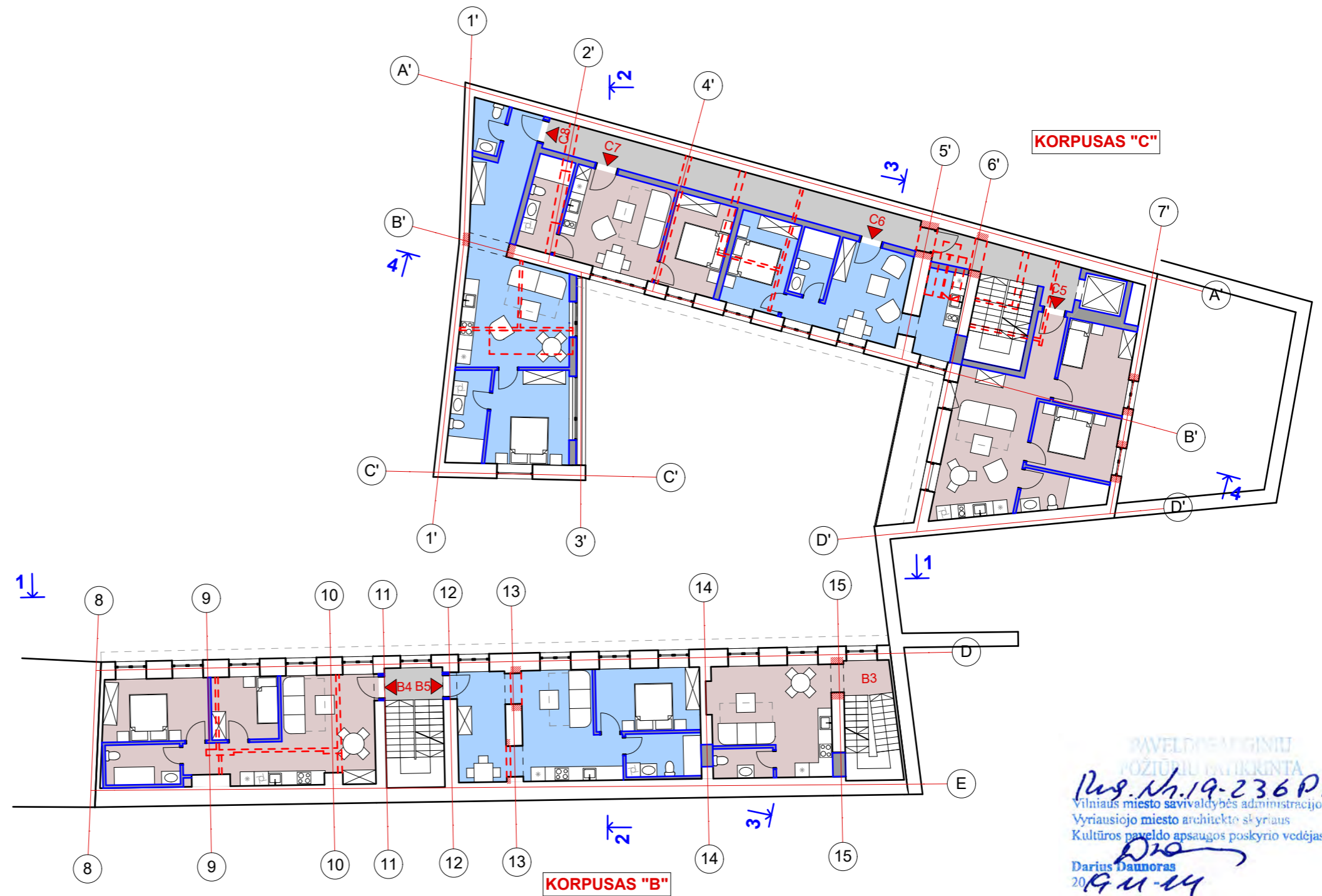

PAVELDINAVIMŲ  
POZITIVŲ PATIKRINTA  
Pav. Nr. 19-236 PD  
Vilniaus miesto savivaldybės administracijos  
Vyriausiojo miesto architekto skyriaus  
Kultūros paveldo apsaugos poskyrio vedėjas  
Darius Daunoras  
2019-11-14

B ir C korpusai antro aukšto planas

M1:200

ATESTATO NR.		UAB A.D.S VOKIEČIŲ G. 9-27, VILNIUS TEL/FAX 2122051			VIENBUČIŲ (UN.NR.1094-0053-4072;1094-0053-4083) IR DVIBUČIO (UN.NR. 1094-0053-4061) GYVENAMŲJŲ NAMŲ DIDŽIOJI G. 3 VILNIUJE PASKIRTIES KEITIMO IR PRITAIKYMO SVEČIŲ NAMAMS REKONSTRAVIMO PROJEKTO PASIŪLYMAI	
A200, NKPAS At.Nr.4127	PV, PDV	S. MISEVIČIUS		2019	B ir C korpusai antro aukšto planas M 1:200	
	Arch.	A. ŽINDULIS		2019		
STADIJA PP	UAB "KARMEDA"			1711-13-PP-04		LAPAS 1
						LAPŲ 1

TREČIO AUKŠTO EKSPLIKACIJA		
NR.	PAVADINIMAS	PLOTAS
B6	APARTAMENTAI	~53 m <sup>2</sup>
B7	APARTAMENTAI	~39 m <sup>2</sup>
B3	APARTAMENTAI	~40 m <sup>2</sup> ; viso: ~72 m <sup>2</sup>
C9	APARTAMENTAI	~51 m <sup>2</sup>
C10	APARTAMENTAI	~21 m <sup>2</sup>
C11	APARTAMENTAI	~21 m <sup>2</sup>
C12	APARTAMENTAI	~21 m <sup>2</sup>
C13	APARTAMENTAI	~23 m <sup>2</sup>

SUTARTINIAI ŽYMĖJIMAI	
	ESANČIOS SIENOS
	NAUJAI STATOMOS SIENOS
	NAUJOS KONSTRUKCIJOS
	ARDOMOS KONSTRUKCIJOS
	KERTAMOS ANGOS
	UŽMŪRIJAMOS ANGOS

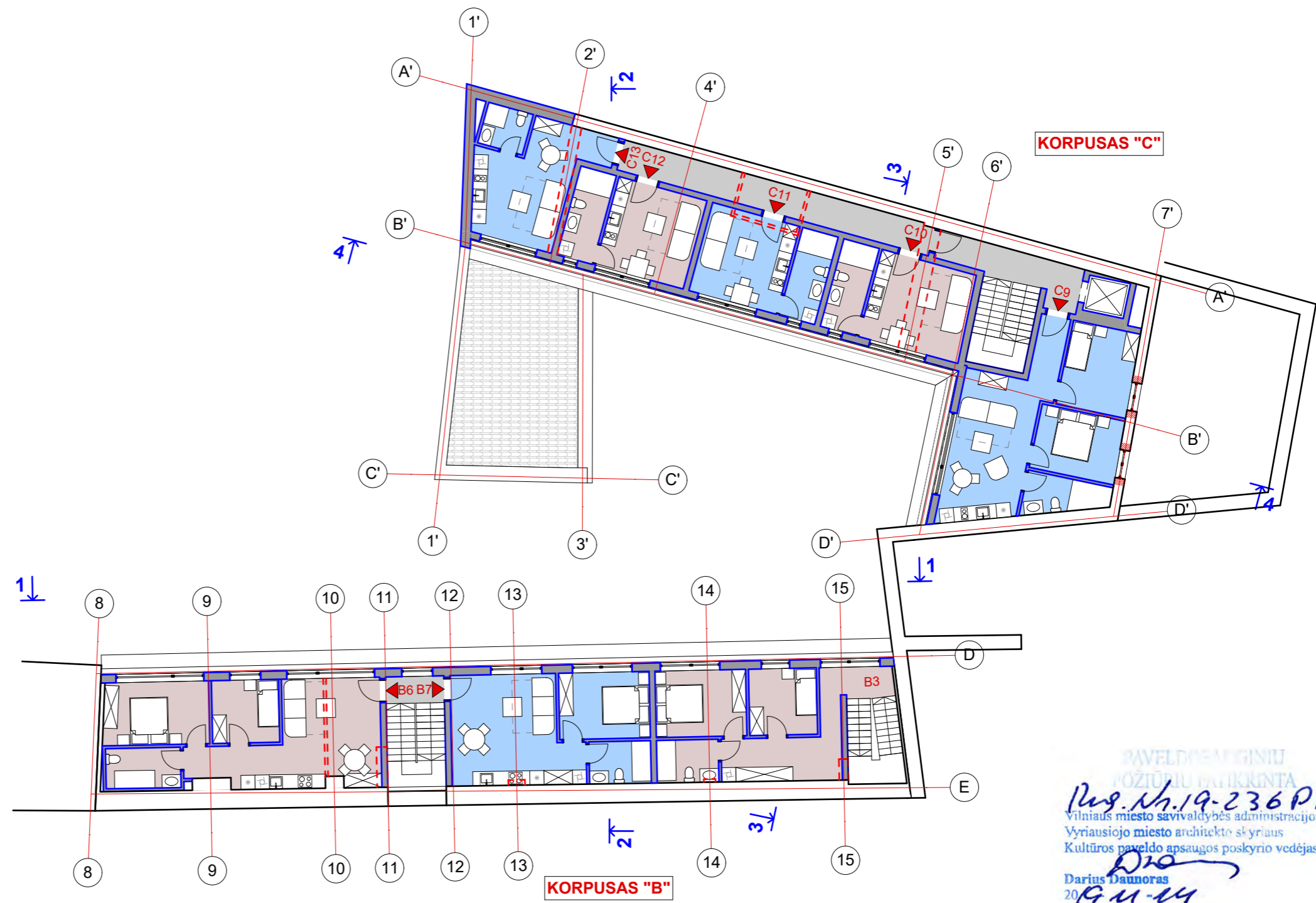

PAVELDOSA INŽINIERŲ  
 POŽIŪRIU PATIKRINTA  
 Proj. Nr. 19-236 PD  
 Vilniaus miesto savivaldybės administracijos  
 Vyriausiojo miesto architekto skyriaus  
 Kultūros paveldo apsaugos poskyrio vedėjas  
 Darius Daunoras  
 2019.11.14

B ir C korpusai trečio aukšto planas M1:200

ATESTATO NR.	UAB A.D.S VOKIEČIŲ G. 9-27, VILNIUS TEL/FAX 2122051				VIENBUČIŲ (UN.NR.1094-0053-4072;1094-0053-4083) IR DVIBUČIO (UN.NR. 1094-0053-4061) GYVENAMŪJŲ NAMŪ DIDŽIOJI G. 3 VILNIUJE PASKIRTIES KEITIMO IR PRITAIKYMO SVEČIŲ NAMAMS REKONSTRAVIMO PROJEKTINIAI PASIŪLYMAI		
A200, NKPAS At.Nr.4127	PV, PDV	S. MISEVIČIUS		2019	B ir C korpusai trečio aukšto planas M 1:200		
	Arch.	A. ŽINDULIS		2019			
STADIJA PP	UAB "KARMEDA"				1711-13-PP-05	LAPAS 1	LAPŲ 1



PJŪVIS 1-1

B KORPUSO FASADAS TARP AŠIŲ 15-8

M1:200



ESAMA PADĖTIS

PAVELDINAMŲ GINIŲ  
POŽŪRIŲ PATIKRINTA  
Pus. Nr. 19-236 PP  
Vilniaus miesto savivaldybės administracijos  
Vyriausiojo miesto architekto skyriaus  
Kultūros paveldo apsaugos poskyrio vedėjas  
Darius Daunoras  
2019.11.14

SUTARTINIAI ŽYMĖJIMAI	
	ESANČIOS SIENOS
	NAUJAI STATOMOS SIENOS
	NAUJOS KONSTRUKCIJOS
	ARDOMOS KONSTRUKCIJOS
	KERTAMOS ANGOS
	UŽMŪRIJAMOS ANGOS

ATESTATO NR.		UAB A.D.S VOKIEČIŲ G. 9-27, VILNIUS TEL/FAX 2122051			VIENBUČIŲ (UN.NR.1094-0053-4072;1094-0053-4083) IR DVIBUČIO (UN.NR. 1094-0053-4061) GYVENAMŲJŲ NAMŲ DIDŽIOJI G. 3 VILNIUJE PASKIRTIES KEITIMO IR PRITAIKYMO SVEČIŲ NAMAMS REKONSTRAVIMO PROJEKTINIAI PASIŪLYMAI	
A200, NKPAS At.Nr.4127	PV, PDV	S. MISEVIČIUS		2019	B korpuso fasadas tarp ašių 15-8; pjūvis 1-1 M 1:200	LAIKA
	Arch.	A. ŽINDULIS		2019		0
STADIJA PP	UAB "KARMEDA"			1711-13-PP-06	LAPAS	LAPŲ
					1	1

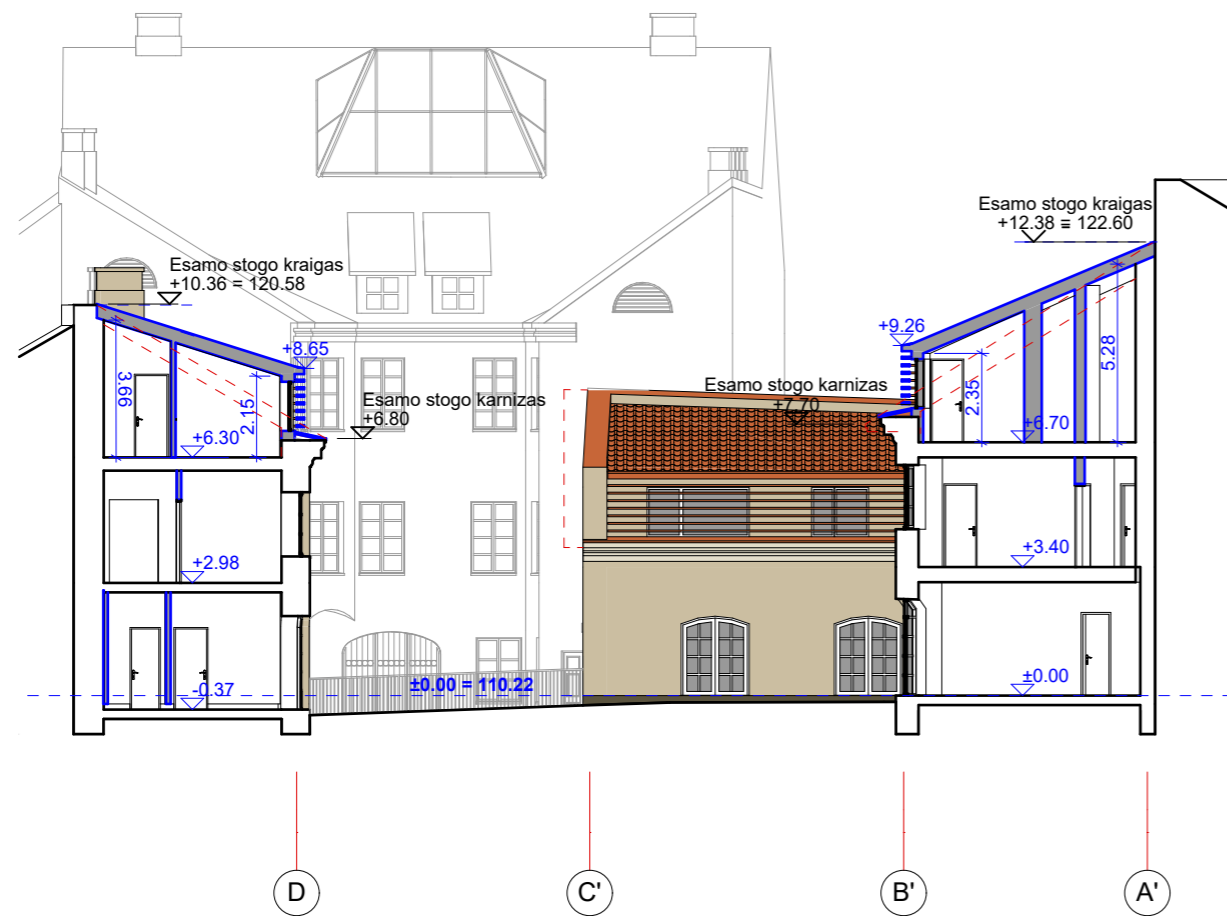

PJŪVIS 2-2 C korpuso fasadas tarp ašiu C'-B' M1:200

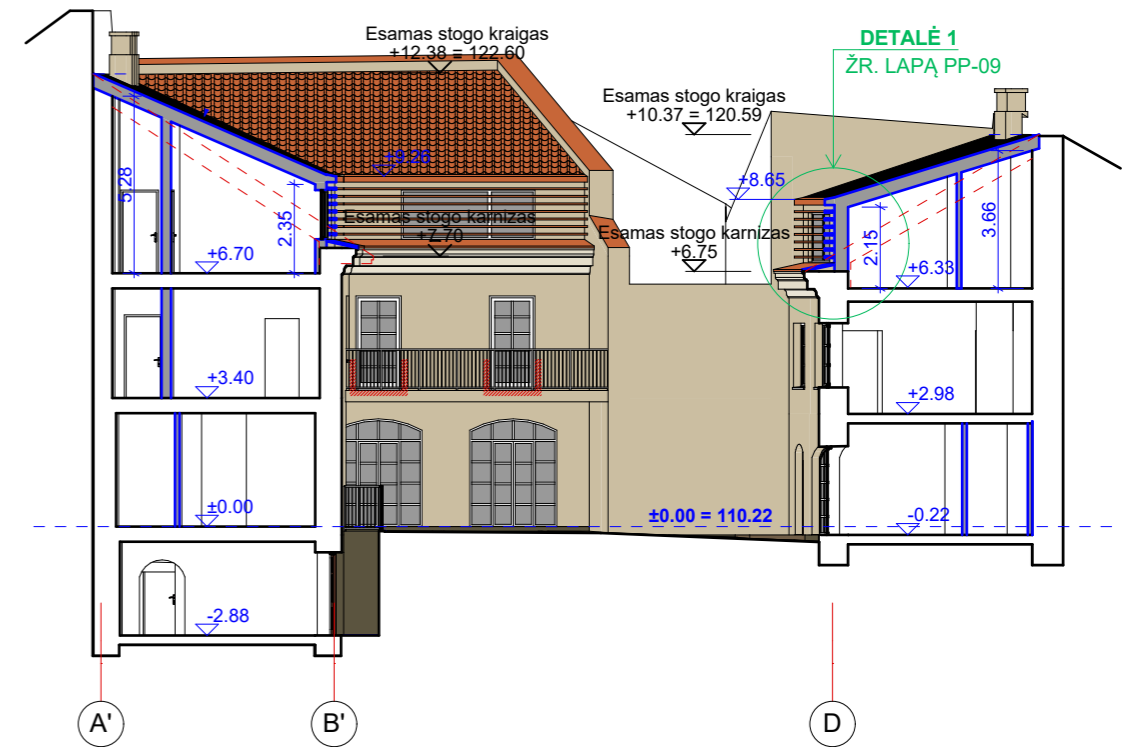

PJŪVIS 3-3 C korpuso fasadas tarp ašiu A'-E M1:200



ESAMA PADĖTIS



ESAMA PADĖTIS

PAVELDOSAMŲ GINIŲ  
 POŽIŪRIŲ PATIKRINTA  
*Pas. Nr. 19-236 PP*  
 Vilniaus miesto savivaldybės administracijos  
 Vyriausiojo miesto architekto šaliniaus  
 Kultūros paveldo apsaugos poskyrio vedėjas  
*Darius Daunoras*  
 2019.11.14

SUTARTINIAI ŽYMĖJIMAI	
	ESANČIOS SIENOS
	NAUJAI STATOMOS SIENOS
	NAUJOS KONSTRUKCIJOS
	ARDOMOS KONSTRUKCIJOS
	KERTAMOS ANGOS
	UŽMŪRIJAMOS ANGOS

ATESTATO NR.		UAB A.D.S VOKIEČIŲ G. 9-27, VILNIUS TEL/FAX 2122051				VIENBUČIŲ (UN.NR.1094-0053-4072;1094-0053-4083) IR DVIBUČIO (UN.NR. 1094-0053-4061) GYVENAMŲJŲ NAMŲ DIDŽIOJI G. 3 VILNIUJE PASKIRTIES KEITIMO IR PRITAIKYMO SVEČIŲ NAMAMS REKONSTRAVIMO PROJEKTO PASIŪLYMAI	
A200, NKPAS At.Nr.4127	PV, PDV	S. MISEVIČIUS		2019	C korpuso fasadai tarp ašiu C'-B' ir A'-E'; pjūviai 2-2 ir 3-3		LAIDA
	Arch.	A. ŽINDULIS		2019	M 1:200		0
STADIJA PP	UAB "KARMEDA"				1711-13-PP-07		LAPAS 1
							LAPŲ 1

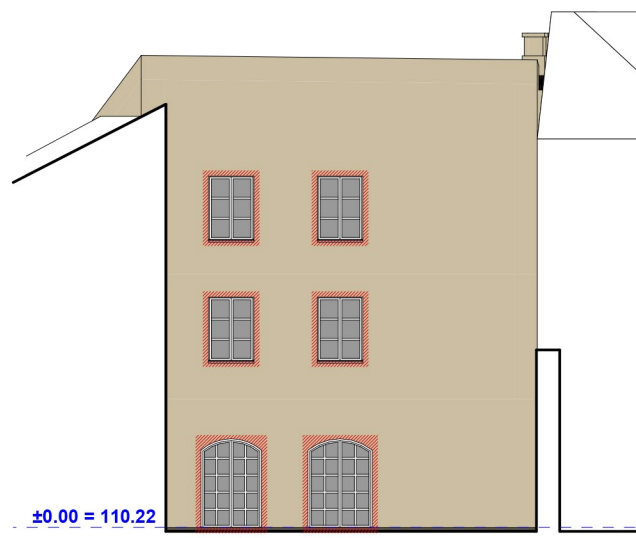

±0.00 = 110.22

D'

A'

C korpuso fasadas tarp ašiu D'-A'

M1:200

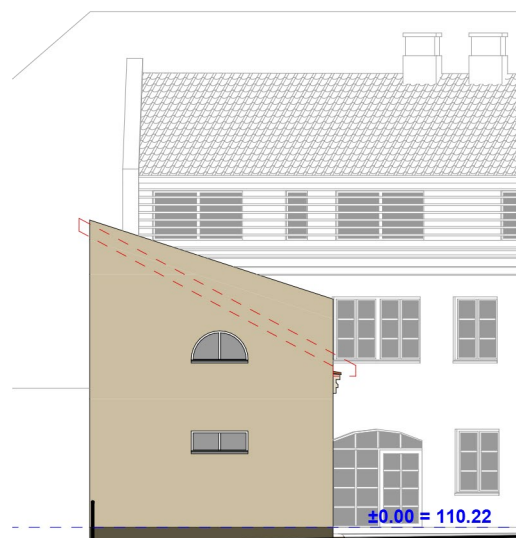

±0.00 = 110.22

1'

3'

C korpuso fasadas tarp ašiu 1'-3'

M1:200



Esamas stogo kraigas +8.78

Esamas stogo kraigas +12.38 = 122.60

1'

3'

4'

6'

7'

PJŪVIS 4-4

C korpuso fasadas tarp ašiu 1'-7'

M1:200



ESAMA PADĖTIS



ESAMA PADĖTIS

PAVELDOSA VILNIAUS M. SAVIVALDYBĖS ADMINISTRACIJOS  
POŽIŪVIŲ PATIKŪRINTA  
Pav. Nr. 19-236 PP  
Vilniaus miesto savivaldybės administracijos  
Vyriausiojo miesto architekto skyriaus  
Kultūros paveldo apsaugos poskyrio vedėjas  
Darius Daunoras  
2019.11.14

SUTARTINIAI ŽYMĖJIMAI

	ESANČIOS SIENOS
	NAUJAI STATOMOS SIENOS
	NAUJOS KONSTRUKCIJOS
	ARDOMOS KONSTRUKCIJOS
	KERTAMOS ANGOS
	UŽMŪRIJAMOS ANGOS

ATESTATO NR.		UAB A.D.S. VOKIEČIŲ G. 9-27, VILNIUS TEL/FAX 2122051		VIENBUČIŲ (UN.NR.1094-0053-4072;1094-0053-4083) IR DVIBUČIO (UN.NR. 1094-0053-4061) GYVENAMŲJŲ NAMŲ DIDŽIOJI G. 3 VILNIUJE PASKIRTIES KEITIMO IR PRITAIKYMO SVEČIŲ NAMAMS REKONSTRAVIMO PROJEKTINIAI PASIŪLYMAI	
A200, NKPAS At.Nr.4127	PV, PDV	S. MISEVIČIUS		2019	C korpuso fasadai tarp ašiu D'-A', 1'-3' ir 1'-7'; pjūvis 4-4 M 1:200
	Arch.	A. ŽINDULIS		2019	
STADIJA PP	UAB "KARMEDA"		1711-13-PP-08		LAPAS 1
					LAPŲ 1

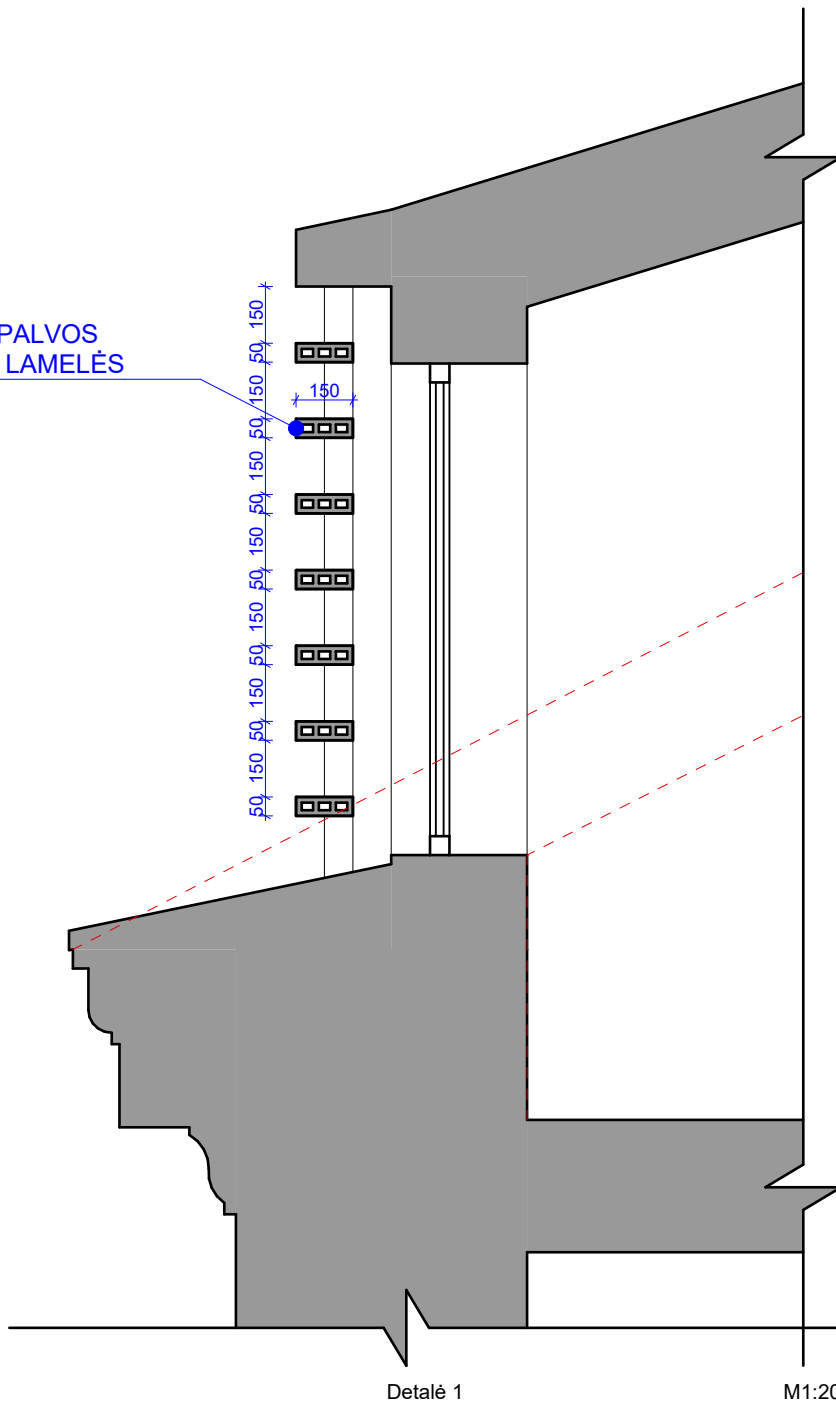

ČERPIŲ SPALVOS  
KERAMINĖS LAMELĖS



PAVELDO SAUGOS INŽINIERIŲ  
POŽIŪRIU PATIKRINTA  
*2019.11.14*  
Vilniaus miesto savivaldybės administracijos  
Vyriausiojo miesto architekto skyriaus  
Kultūros paveldo apsaugos poskyrio vedėjas  
*Darius Daunoras*  
2019.11.14

ATESTATO NR.	UAB A.D.S VOKIEČIŲ G. 9-27, VILNIUS TEL/FAX 2122051				VIENBUČIŲ (UN.NR.1094-0053-4072;1094-0053-4083) IR DVIBUČIO (UN.NR. 1094-0053-4061) GYVENAMŲJŲ NAMŲ DIDŽIOJI G. 3 VILNIUJE PASKIRTIES KEITIMO IR PRITAIKYMO SVEČIŲ NAMAMS REKONSTRAVIMO PROJEKTINIAI PASIŪLYMAI		
A200, NKPAS At.Nr.4127	PV, PDV	S. MISEVIČIUS		2019	Detalė 1 M1:20	LAIDA	
	Arch.	A. ŽINDULIS		2019		0	
STADIJA PP	UAB "KARMEDA"				1711-13-PP-09	LAPAS 1	LAPŲ 1

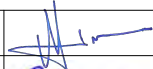



ATESTATO NR.		<b>UAB A.D.S</b> VOKIEČIŲ G. 9-27, VILNIUS TEL/FAX 2122051			VIENBUČIŲ (UN.NR.1094-0053-4072;1094-0053-4083) IR DVIBUČIŲ (UN.NR.1094-0053-4061) GYVENAMŲJŲ NAMŲ DIDŽIOJI G.3 VILNIUJE PASKIRTIES KEITIMO IR PRITAIKYMO SVEČIŲ NAMAMS REKONSTRAVIMO PROJEKTINIAI PASIŪLYMAI		
A200, NKPAS At.Nr.4127	PV, PDV	S. MISEVIČIUS		2019	Vizualizacija 1	LAIDA	
	Arch.	A. ŽINDULIS		2019		0	
STADIJA PP	UAB "KARMEDA"			1711-13-PP-10		LAPAS	LAPŲ
						1	1



Vizualizacija 2

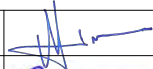

Vizualizacija 3

ATESTATO NR.		<b>UAB A.D.S</b> VOKIEČIŲ G. 9-27, VILNIUS TEL/FAX 2122051			VIENBUČIŲ (UN.NR.1094-0053-4072;1094-0053-4083) IR DVIBUČIŲ (UN.NR.1094-0053-4061) GYVENAMŲJŲ NAMŲ DIDŽIOJI G.3 VILNIUJE PASKIRTIES KEITIMO IR PRITAIKYMO SVEČIŲ NAMAMS REKONSTRAVIMO PROJEKTINIAI PASIŪLYMAI		
A200, NKPAS At.Nr.4127	PV, PDV	S. MISEVIČIUS		2019	<b>Vizualizacijos 2, 3</b>		LAIDA
	Arch.	A. ŽINDULIS		2019			O
STADIJA PP	UAB "KARMEDA"			1711-13-PP-11		LAPAS	LAPŲ
						1	1



Vizualizacija 4

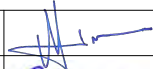

Vizualizacija 5

ATESTATO NR.		<b>UAB A.D.S</b> VOKIEČIŲ G. 9-27, VILNIUS TEL/FAX 2122051			VIENBUČIŲ (UN.NR.1094-0053-4072;1094-0053-4083) IR DVIBUČIŲ (UN.NR.1094-0053-4061) GYVENAMŲJŲ NAMŲ DIDŽIOJI G.3 VILNIUJE PASKIRTIES KEITIMO IR PRITAIKYMO SVEČIŲ NAMAMS REKONSTRAVIMO PROJEKTINIAI PASIŪLYMAI			
A200, NKPAS At.Nr.4127	PV, PDV	S. MISEVIČIUS		2019	<b>Vizualizacijos 4, 5</b>			LAIDA
	Arch.	A. ŽINDULIS		2019				0
STADIJA PP	UAB "KARMEDA"			1711-13-PP-12			LAPAS 1	LAPŲ 1

**DETALŪS METADUOMENYS**

<b>Dokumento sudarytojas (-ai)</b>	Vilniaus miesto savivaldybė 188710061, Konstitucijos pr. 3, LT-09601, Vilnius
<b>Dokumento pavadinimas (antraštė)</b>	DĖL PRITARIMO PP DIDŽIOJI G. 3
<b>Dokumento registracijos data ir numeris</b>	2020-12-08 Nr. A51-155922/20(3.3.2.26E-VMA)
<b>Dokumento gavimo data ir dokumento gavimo registracijos numeris</b>	–
<b>Dokumento specifikacijos identifikavimo žymuo</b>	ADOC-V1.0
<b>Parašo paskirtis</b>	Pasirašymas
<b>Parašą sukūrusio asmens vardas, pavardė ir pareigos</b>	Mindaugas Pakalnis, Vyriausiojo miesto architekto skyriaus vedėjas, Vyriausiojo miesto architekto skyrius
<b>Sertifikatas išduotas</b>	MINDAUGAS,PAKALNIS LT
<b>Parašo sukūrimo data ir laikas</b>	2020-12-08 19:09:48 (GMT+02:00)
<b>Parašo formatas</b>	XAdES-T
<b>Laiko žymoje nurodytas laikas</b>	2020-12-08 19:10:02 (GMT+02:00)
<b>Informacija apie sertifikavimo paslaugų teikėją</b>	EID-SK 2016, AS Sertifitseerimiskeskus EE
<b>Sertifikato galiojimo laikas</b>	2020-11-03 20:19:13 – 2025-11-02 23:59:59
<b>Informacija apie būdus, naudotus metaduomenų vientisumui užtikrinti</b>	"Registravimas" paskirties metaduomenų vientisumas užtikrintas naudojant "RCSC IssuingCA, VI Registru centras - i.k. 124110246 LT" išduotą sertifikatą "Dokumentų valdymo sistema Avilys, Vilniaus miesto savivaldybės administracija, i.k.188710061 LT", sertifikatas galioja nuo 2018-12-27 14:17:37 iki 2021-12-26 14:17:37
<b>Pagrindinio dokumento priedų skaičius</b>	–
<b>Pagrindinio dokumento priedamų dokumentų skaičius</b>	–
<b>Priedamo dokumento sudarytojas (-ai)</b>	–
<b>Priedamo dokumento pavadinimas (antraštė)</b>	–
<b>Priedamo dokumento registracijos data ir numeris</b>	–
<b>Programinės įrangos, kuria naudojantis sudarytas elektroninis dokumentas, pavadinimas</b>	Dokumentų valdymo sistema „Avilys“, versija 3.5.34
<b>Informacija apie elektroninio dokumento ir elektroninio (-ių) parašo (-ų) tikrinimą (tikrinimo data)</b>	Atitinka specifikacijos keliamus reikalavimus. Visi dokumente esantys elektroniniai parašai galioja (2020-12-08 21:29:31)
<b>Paieškos nuoroda</b>	–
<b>Papildomi metaduomenys</b>	Nuorašą suformavo 2020-12-08 21:29:31 Dokumentų valdymo sistema „Avilys“