

Vilniaus miesto savivaldybės administracija
(sprendimą priimančio subjekto pavadinimas)

SPRENDIMAS DĖL PATEIKTŲ PROJEKTINIŲ PASIŪLYMŲ

_____ m. _____ d. Nr. _____

Prašymas, dėl kurio priimtas sprendimas

Tipas Prašymas pritarti projektiniams pasiūlymams

Registracijos Nr. PSP-01-240715-00456

Registracijos data 2024-07-15

PROJEKTINIAMS PASIŪLYMAMS PRITARTA

Sprendimo priėmimo motyvai, teisinis ir faktinis pagrindas

1. STR 1.04.04:2017 „Statinio projektavimas, projekto ekspertizė“ VIII Skyriaus 67 p.

Apskundimo tvarka

STR 1.04.04:2017 „Statinio projektavimas, projekto ekspertizė“ VIII Skyriaus 68 p.

(Pareigos, vardas, pavardė, parašas ir data)



Rūšio aukšto plotų eksplikacija			
Aukštas	Numeris	Patalpos pavadinimas	Plotas
RŪSYS	R. 1	Tech. patalpa	8,02
	R. 2	Sandėliukas	4,03
	R. 3	Sandėliukas	4,38
	R. 4	Sandėliukas	3,53
	R. 5	Sandėliukas	5,60
	R. 6	Sandėliukas	3,55
	R. 7	Sandėliukas	5,19
	R. 8	Sandėliukas	5,59
	R. 9	Sandėliukas	3,82
	R. 10	Sandėliukas	4,14
	R. 11	Sandėliukas	3,49
	R. 12	Sandėliukas	2,83
	R. 13	Sandėliukas	2,60
	R. 14	Lifto holas	17,05
	R. 15	Techninė pat.	4,21
	R. 16	Techninė pat.	4,52
	R. 17	Dviračių saugykla	9,29
	R. 18	Dviračių saugykla	7,94
	R. 19	Dviračių saugykla	13,37
	R. 20	Techninė pat.	12,04
	R. 21	Tech. patalpa	5,86
	R. 22	Lifto holas	17,16
	R. 23	Dviračių saugykla	4,94
	R. 24	Dviračių saugykla	5,00
	R. 25	Lifto holas	3,34
	R. 26	Dviračių saugykla	9,78
	R. 27	Dviračių saugykla	7,20
	R. 28	Dviračių saugykla	3,73
	R. 29	Dviračių saugykla	4,32
	R. 30	Dviračių saugykla	4,96
	R. 31	Dviračių saugykla	7,91
	R. 32	Techninė pat.	17,62
	R. 33	Lifto holas	8,03
R. 34	Dviračių saugykla	3,74	
R. 35	Dviračių saugykla	2,80	
R. 36	Dviračių saugykla	2,96	
R. 37	Techninė pat.	3,66	
R. 38	Techninė pat.	10,15	
R. 39	Techninė pat.	5,37	
R. 40	Techninė pat.	7,20	
R. 41	Dviračių saugykla	4,99	
R. 42	Dviračių saugykla	2,46	
R. 43	Dviračių saugykla	2,55	
R. 44	Dviračių saugykla	2,63	
R. 45	Dviračių saugykla	3,16	
R. 46	Dviračių saugykla	5,18	
R. 47	Dviračių saugykla	3,11	
R. 48	Techninė pat.	6,69	
R. 49	Koridorius	7,16	
R. 50	Techninė pat.	13,91	
R. 53	Požeminis parkingas	391,37	
R. 54	Požeminis parkingas	458,14	
R. 55	Požeminis parkingas	704,81	
R. 56	Koridorius	25,22	
R. 57	Tech. patalpa	5,50	
R. 58	Dviračių saugykla	6,93	
R. 58	Techninė pat.	3,65	
R. L1	Laiptinė	2,26	
R. L2	Laiptinė	7,97	
R. L3	Laiptinė	7,58	
		1 926,19 m²	

- PASTABOS:
- Sklypo riba
 - Statybos riba
 - Gyvenamosios paskirties parkavimo vietos

Viso projektuojama parkavimo vietų - 52vt. (iš kurių 3 vietos skirtos ŽN)
 Poreikis butams - 69 vietos, tačiau teritorijai takomas mažinantis K_{min} koeficientas - 0,5, viso poreikis - 35 parkavimo vietų.

- Galutinis parkavimo vietų poreikis ir butų skaičius gali būti koreguojamas, vadovaujantis galutine projektavimo užduotimi.
- Plotai pateikiami preliminarūs.
- Išplanavimas - preliminarus;
- Langų pozicijos ir garbaritai tikslinami

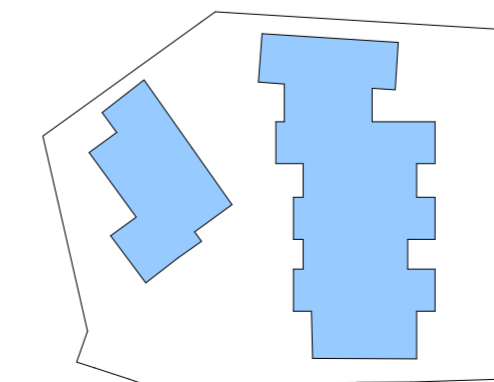

LAIDA	2024 07	Projektiniai pasiūlymai statytojui
IŠLEIDIMO DATA	LAIDOS STATUSAS. KEITIMO PRIEŽASTIS (JEI TAIKOMA)	
KVAL. PATV. DOK. NR. 5916	UAB "Eventus Pro" Gvazdikių g. 4, LT-10105, Vilnius, Tel. Nr. (8 5) 2123075 info@eventuspro.lt	STATINIO PROJEKTO PAVADINIMAS Daugiabučio gyvenamojo namo Blindžių g. 24A, Vilniuje, rekonstravimo projektas
A823	PV/ PDV. Vytenis Gerliakas	STATINIO NUMERIS IR PAVADINIMAS Daugiabutis gyvenamasis namas su požeminiu garažu
Arch.	Sigitas Sparnaitis	DOKUMENTO PAVADINIMAS Rūšio planas
Arch.	Momika Sederevičienė	LAIDA
Arch.	Dainius Rutkauskas	LAPAS
LT	STATYTOJAS UAB "Didlaukio namai" j.k. 304823087 A. Goštauto g. 40B, LT-03163, Vilnius +370 686 10106	DOKUMENTO ŽYMUO BL24A-2020-07/15-PP-SA-B-01
		LAPŲ
		1
		1



01 Pirmo aukšto plotų eksplikacija				5	SAN. MAZGAS	4,96
Pav.	Nr.	Patalpa	Plotas	53,03 m ²		
A1-01				C1-01		
1		PRIEŠKAMBARIS	3,63	1	PRIEŠKAMBARIS	7,12
2		VIRTUVĖ-SVETAINĖ	29,12	2	VIRTUVĖ-SVETAINĖ	32,18
3		MIEGAMASIS	12,11	3	MIEGAMASIS	12,47
4		SAN. MAZGAS	6,04	4	SAN. MAZGAS	5,63
			50,90 m ²	57,40 m ²		
A1-02				C1-02		
1		PRIEŠKAMBARIS	6,03	1	PRIEŠKAMBARIS	9,55
2		KORIDORIUS	7,02	2	VIRTUVĖ-SVETAINĖ	23,06
3		VIRTUVĖ-SVETAINĖ	39,78	3	MIEGAMASIS	9,11
4		MIEGAMASIS	12,38	4	DRABUŽINĖ	4,13
5		MIEGAMASIS	12,81	5	SAN. MAZGAS	5,57
6		SAN. MAZGAS	6,08	51,42 m ²		
			84,10 m ²	C1-03		
Administracinė patalpa				1	PRIEŠKAMBARIS	4,65
K-01		ADMINISTRACINĖ PATALPA	66,18	2	VIRTUVĖ-SVETAINĖ	20,90
			66,18 m ²	3	SAN. MAZGAS	5,56
				31,11 m ²		
B1-01				C1-04		
1		KORIDORIUS	4,86	1	PRIEŠKAMBARIS	8,04
2		VIRTUVĖ-SVETAINĖ	36,84	2	KORIDORIUS	4,13
3		MIEGAMASIS	12,74	3	VIRTUVĖ-SVETAINĖ	31,26
4		MIEGAMASIS	10,20	4	MIEGAMASIS	11,54
5		MIEGAMASIS	15,07	5	MIEGAMASIS	12,03
6		SAN. MAZGAS	6,75	6	SAN. MAZGAS	6,06
7		DRABUŽINĖ	5,02	73,06 m ²		
8		SAN. MAZGAS	3,71	C1-05		
9		KORIDORIUS	5,82	1	PRIEŠKAMBARIS	3,98
			101,01 m ²	2	VIRTUVĖ-SVETAINĖ	28,00
B1-02				3	KORIDORIUS	4,40
1		KORIDORIUS	6,92	4	MIEGAMASIS	10,32
2		VIRTUVĖ-SVETAINĖ	24,98	5	MIEGAMASIS	11,48
3		MIEGAMASIS	9,51	6	SAN. MAZGAS	6,59
4		MIEGAMASIS	10,96	64,77 m ²		
5		SAN. MAZGAS	6,33	938,40 m ²		
			58,70 m ²	A1_L KORIDORIUS 34,86		
B1-03				C1_L KORIDORIUS 48,19		
1		PRIEŠKAMBARIS	6,49	C1_L KORIDORIUS 69,66		
2		VIRTUVĖ-SVETAINĖ	34,35	152,71 m ²		
3		MIEGAMASIS	12,63			
4		MIEGAMASIS	14,41			
5		DRABUŽINĖ	6,79			
6		SAN. MAZGAS	5,79			
7		KORIDORIUS	3,84			
			84,30 m ²			
B1-04						
1		PRIEŠKAMBARIS	5,06			
2		VIRTUVĖ-SVETAINĖ	22,27			
3		MIEGAMASIS	9,81			
4		DRABUŽINĖ	3,52			
5		SAN. MAZGAS	5,81			
			46,47 m ²			
B1-05						
1		PRIEŠKAMBARIS	8,27			
2		VIRTUVĖ-SVETAINĖ	29,71			
3		MIEGAMASIS	10,75			
4		SAN. MAZGAS	6,48			
5		DRABUŽINĖ	2,38			
			57,59 m ²			
B1-06						
1		PRIEŠKAMBARIS	7,65			
2		VIRTUVĖ-SVETAINĖ	32,61			
3		MIEGAMASIS	12,47			
4		SAN. MAZGAS	5,63			
			58,36 m ²			
B1-07						
1		PRIEŠKAMBARIS	3,59			
2		VIRTUVĖ-SVETAINĖ	29,97			
3		DRABUŽINĖ	11,31			
4		DRABUŽINĖ	3,20			

- PASTABOS:**
- Galutinis parkavimo vietų poreikis ir butų skaičius gali būti koreguojamas, vadovaujantis galutine projektavimo užduotimi.
 - Plotai pateikiami preliminarūs.
 - Išplanavimas - preliminarus.
 - Langų pozicijos ir gabaritai tikslinami

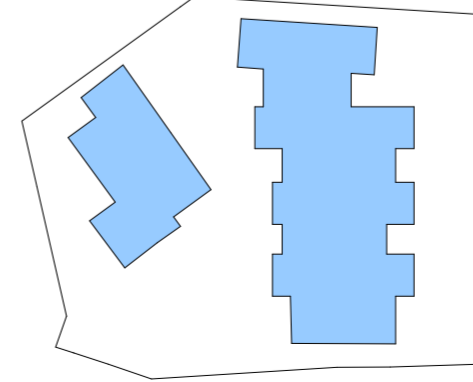

LAIDA	2024 07	Projektiniai pasiūlymai statytojui	
IŠLEIDIMO DATA		LAIDOS STATUSAS. KEITIMO PRIEŽASTIS (JEI TAIKOMA)	
KVAL. PATV. DOK. NR. 5916	UAB "Eventus Pro" Gvazdikių g. 4, LT-10105, Vilnius, Tel. Nr. (8 5) 2123075 info@eventuspro.lt		STATINIO PROJEKTO PAVADINIMAS Daugiabučio gyvenamojo namo Blindžių g. 24A, Vilniuje, rekonstravimo projektas
A823	PV/ PDV.	Vytenis Gerliakas	STATINIO NUMERIS IR PAVADINIMAS Daugiabutis gyvenamasis namas su požeminiu garažu
Arch.		Sigitas Sparnaitis	DOKUMENTO PAVADINIMAS Pirmo aukšto planas
Arch.		Monika Sederevičienė	
Arch.		Dainius Rutkauskas	DOKUMENTO ŽYMUO BL24A-2020-07/15-PP-SA-B-02
LT	STATYTOJAS	UAB "Didlaukio namai" j.k. 304823087 A. Goštauto g. 40B, LT-03163, Vilnius +370 686 10106	LAPAS LAPŲ 1 1

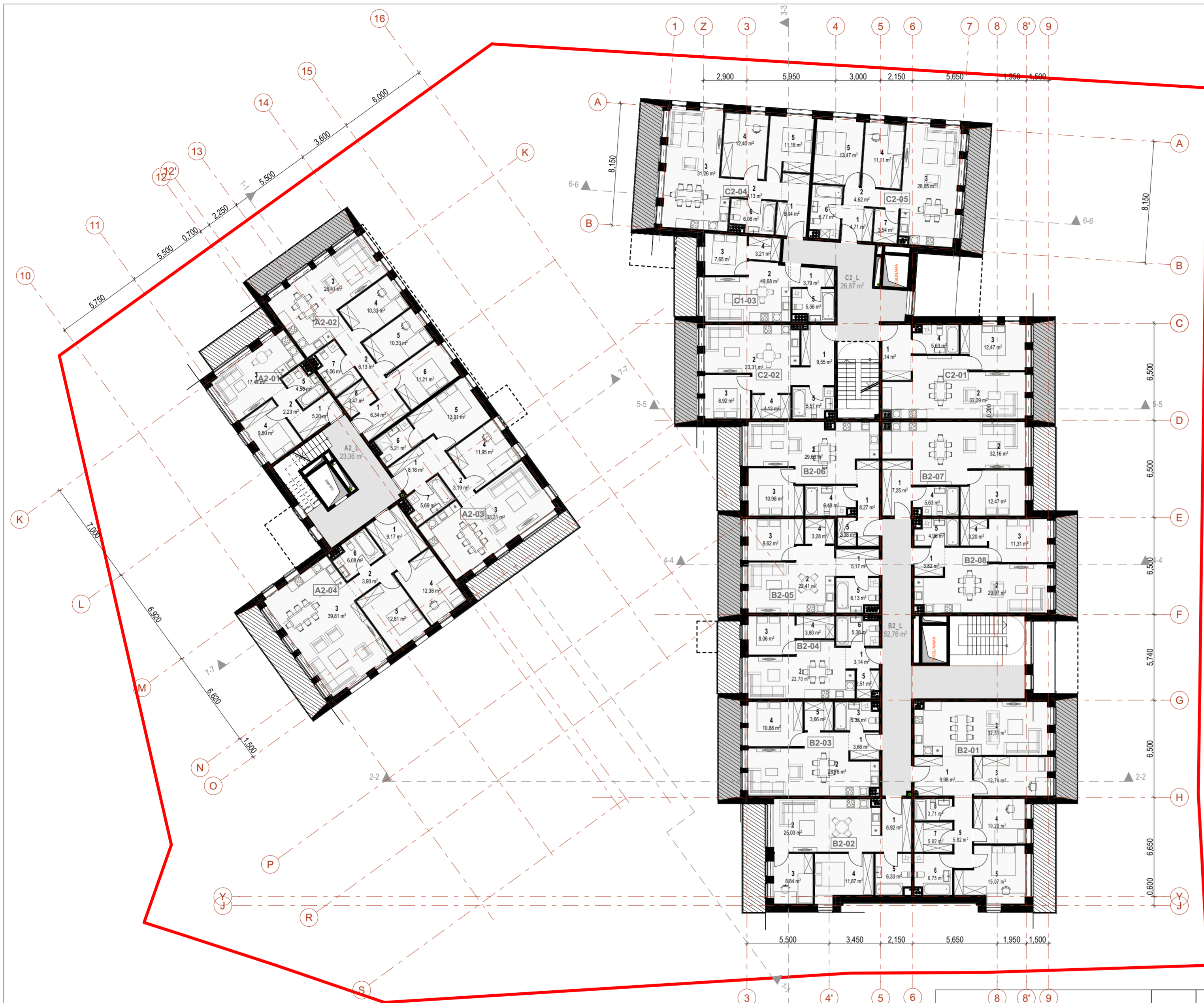

02 Antro aukšto plotų eksplikacija			
Pav.	Nr.	Patalpa	Plotas
A2-01	1	PRIEŠKAMBARIS	5,20
	2	KORIDORIUS	2,23
	3	VIRTUVĖ-SVETAINĖ	17,47
	4	MIEGAMASIS	9,50
	5	SAN. MAZGAS	4,56
			38,96 m ²
A2-02	1	PRIEŠKAMBARIS	6,34
	2	KORIDORIUS	6,13
	3	VIRTUVĖ-SVETAINĖ	28,41
	4	MIEGAMASIS	10,33
	5	MIEGAMASIS	10,33
	6	MIEGAMASIS	11,21
	7	SAN. MAZGAS	6,06
	8	PRIEŠKAMBARIS	3,47
			82,28 m ²
A2-03	1	PRIEŠKAMBARIS	8,16
	2	KORIDORIUS	3,19
	3	VIRTUVĖ-SVETAINĖ	33,31
	4	MIEGAMASIS	11,95
	5	MIEGAMASIS	13,91
	6	SAN. MAZGAS	5,21
	7	SAN. MAZGAS	5,69
			81,42 m ²
A2-04	1	PRIEŠKAMBARIS	9,17
	2	KORIDORIUS	3,90
	3	VIRTUVĖ-SVETAINĖ	39,81
	4	MIEGAMASIS	12,38
	5	MIEGAMASIS	12,81
	6	SAN. MAZGAS	6,08
			84,15 m ²
B2-01	1	KORIDORIUS	9,98
	2	VIRTUVĖ-SVETAINĖ	32,51
	3	MIEGAMASIS	12,74
	4	MIEGAMASIS	10,20
	5	MIEGAMASIS	15,07
	6	SAN. MAZGAS	6,75
	7	DRABUŽINĖ	5,02
	8	SAN. MAZGAS	3,71
	9	KORIDORIUS	5,82
			101,80 m ²
B2-02	1	KORIDORIUS	6,92
	2	VIRTUVĖ-SVETAINĖ	25,03
	3	MIEGAMASIS	8,84
	4	MIEGAMASIS	11,87
	5	SAN. MAZGAS	6,33
			58,99 m ²
B2-03	1	PRIEŠKAMBARIS	3,66
	2	VIRTUVĖ-SVETAINĖ	28,76
	3	SAN. MAZGAS	5,35
	4	MIEGAMASIS	10,88
	5	DRABUŽINĖ	3,66
			52,31 m ²
B2-04	1	PRIEŠKAMBARIS	3,14
	2	VIRTUVĖ-SVETAINĖ	22,70
	3	MIEGAMASIS	8,06
	4	DRABUŽINĖ	3,80
	5	DRABUŽINĖ	2,51
	6	SAN. MAZGAS	5,38
			45,59 m ²
B2-05	1	PRIEŠKAMBARIS	5,17
	2	VIRTUVĖ-SVETAINĖ	22,41
	3	MIEGAMASIS	9,62
	4	DRABUŽINĖ	3,28
	5	SAN. MAZGAS	6,13
			46,61 m ²
B2-06	1	PRIEŠKAMBARIS	8,27

PASTABOS:
 1. Galutinis parkavimo vietų poreikis ir butų skaičius gali būti koreguojamas, vadovaujantis galutine projektavimo užduotimi.
 2. Plotai pateikiami preliminarūs.
 3. Išplanavimas - preliminarus;
 4. Langų pozicijos ir gabaritai tikslinami

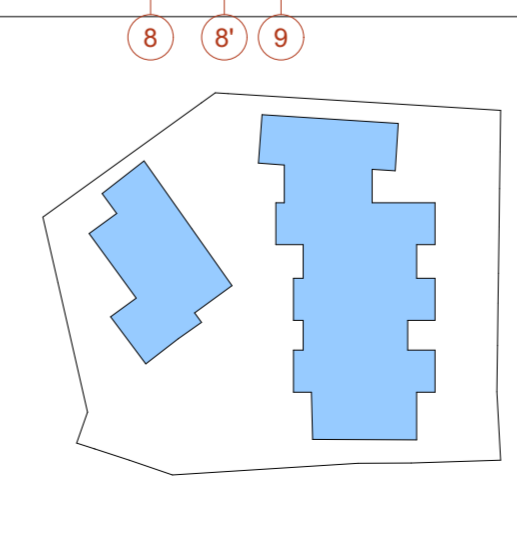

LAIDA	2024 07	Projektiniai pasiūlymai statytojui
IŠLEIDIMO DATA	LAIDOS STATUSAS. KEITIMO PRIEŽASTIS (JEI TAIKOMA)	
KVAL. PATV. DOK. NR. 5916	UAB "Eventus Pro" Gvazdikų g. 4, LT-10105, Vilnius, Tel. Nr. (8 5) 2123075 info@eventuspro.lt	
A823	PV/ PDV.	Vytienis Gerliakas
	Arch.	Sigitas Sparnaitis
	Arch.	Monika Sederevičienė
	Arch.	Dainius Rutkauskas
LT	STATYTOJAS	UAB "Didlaukio namai" j.k. 304823087 A. Goštauto g. 40B, LT-03163, Vilnius +370 686 10106
STATINIO PROJEKTO PAVADINIMAS		DAUGIABUČIO GYVENAMOJO NAMO BLINDŽIŲ G. 24A, VILNIUJE, REKONSTRAVIMO PROJEKTAS
STATINIO NUMERIS IR PAVADINIMAS		DAUGIABUTIS GYVENAMASIS NAMAS SU POŽEMINIŲ GARAZŲ
DOKUMENTO PAVADINIMAS		Antro aukšto planas
DOKUMENTO ŽYMUO		BL24A-2020-07/15-PP-SA-B-03
LAPAS	LAPŲ	1 1

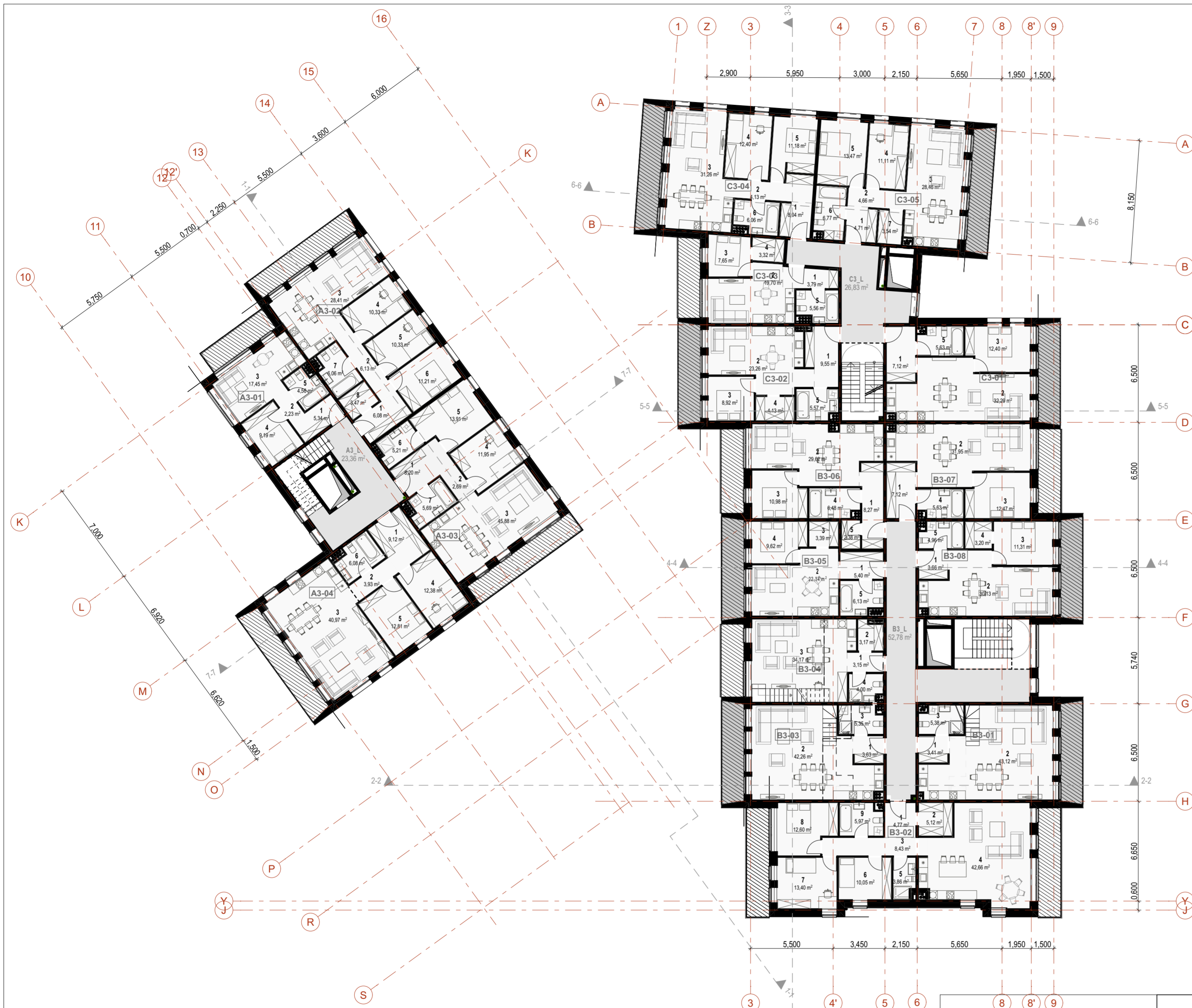

03 Trečio aukšto plotų eksploikacija				B3-07		
Pav.	Nr.	Patalpa	Plotas			
A3-01	1	PRIEŠKAMBARIS	5,20	1	PRIEŠKAMBARIS	7,12
	2	KORIDORIUS	2,23	2	VIRTUVĖ-SVETAINĖ	31,95
	3	VIRTUVĖ-SVETAINĖ	17,45	3	MEGAMASIS	12,47
	4	MEGAMASIS	9,19	4	SAN. MAZGAS	5,63
	5	SAN. MAZGAS	4,56			57,17 m ²
			38,63 m ²	B3-08		
A3-02	1	PRIEŠKAMBARIS	6,08	1	PRIEŠKAMBARIS	3,66
	2	KORIDORIUS	6,13	2	VIRTUVĖ-SVETAINĖ	30,13
	3	VIRTUVĖ-SVETAINĖ	28,41	3	MEGAMASIS	11,31
	4	MEGAMASIS	10,33	4	DRABUŽINĖ	3,20
	5	SAN. MAZGAS	4,96	5	SAN. MAZGAS	4,96
			53,26 m ²	C3-01		
A3-03	1	PRIEŠKAMBARIS	8,20	1	PRIEŠKAMBARIS	7,12
	2	KORIDORIUS	2,69	2	VIRTUVĖ-SVETAINĖ	32,29
	3	VIRTUVĖ-SVETAINĖ	45,88	3	MEGAMASIS	12,40
	4	MEGAMASIS	11,95	4	MEGAMASIS	12,40
	5	MEGAMASIS	13,91	5	DRABUŽINĖ	5,63
	6	SAN. MAZGAS	5,21			57,44 m ²
	7	SAN. MAZGAS	5,69			
			93,53 m ²	C3-02		
A3-04	1	PRIEŠKAMBARIS	9,12	1	PRIEŠKAMBARIS	9,55
	2	KORIDORIUS	3,93	2	VIRTUVĖ-SVETAINĖ	23,26
	3	VIRTUVĖ-SVETAINĖ	40,97	3	MEGAMASIS	8,92
	4	MEGAMASIS	12,38	4	DRABUŽINĖ	4,13
	5	MEGAMASIS	12,81	5	SAN. MAZGAS	5,57
	6	SAN. MAZGAS	6,08			51,43 m ²
		85,29 m ²	C3-03			
B3-01	1	PRIEŠKAMBARIS	3,41	1	PRIEŠKAMBARIS	8,04
	2	VIRTUVĖ-SVETAINĖ	43,12	2	KORIDORIUS	4,13
	3	SAN. MAZGAS	5,38	3	VIRTUVĖ-SVETAINĖ	31,26
			51,91 m ²	4	MEGAMASIS	12,40
				5	MEGAMASIS	11,18
				6	SAN. MAZGAS	6,06
					73,07 m ²	
B3-02	1	PRIEŠKAMBARIS	4,77	1	PRIEŠKAMBARIS	4,71
	2	DRABUŽINĖ	5,12	2	KORIDORIUS	4,66
	3	KORIDORIUS	8,43	3	VIRTUVĖ-SVETAINĖ	28,46
	4	VIRTUVĖ-SVETAINĖ	42,66	4	MEGAMASIS	11,11
	5	SAN. MAZGAS	3,86	5	MEGAMASIS	13,47
	6	MEGAMASIS	10,05	6	SAN. MAZGAS	6,77
	7	MEGAMASIS	13,40	7	DRABUŽINĖ	3,54
	8	MEGAMASIS	12,60			72,72 m ²
	9	SAN. MAZGAS	5,97			1 063,69 m ²
		106,86 m ²	C3-05			
B3-03	1	PRIEŠKAMBARIS	3,63	Trečio aukšto butų antresolių plotų eksploikacija		
	2	VIRTUVĖ-SVETAINĖ	42,26	Nr.	Patalpos pavadinimas	Plotas
	3	SAN. MAZGAS	5,35	AUKŠTO PLANAS		
		51,24 m ²	B3-01	Antresolė	23,64	
B3-04	1	PRIEŠKAMBARIS	3,15	B3-03	Antresolė	23,44
	2	DRABUŽINĖ	3,17	B3-04	Antresolė	21,19
	3	VIRTUVĖ-SVETAINĖ	34,17			68,27 m ²
	4	SAN. MAZGAS	4,00			
		44,49 m ²	B3-05			
B3-05	1	PRIEŠKAMBARIS	5,40	A3 L	KORIDORIUS	23,36
	2	VIRTUVĖ-SVETAINĖ	22,34	B3 L	KORIDORIUS	52,78
	3	DRABUŽINĖ	3,39	C3 L	KORIDORIUS	26,83
	4	MEGAMASIS	9,62			102,97 m ²
	5	SAN. MAZGAS	6,13			
		46,88 m ²	B3-06			
B3-06	1	PRIEŠKAMBARIS	8,27			
	2	VIRTUVĖ-SVETAINĖ	29,62			
	3	MEGAMASIS	10,98			
	4	SAN. MAZGAS	6,48			
	5	DRABUŽINĖ	2,38			
		57,73 m ²				

PASTABOS:
 1. Galutinis parkavimo vietų poreikis ir butų skaičius gali būti koreguojamas, vadovaujantis galutine projektavimo užduotimi.
 2. Plotai pateikiami preliminarūs.
 3. Išplanavimas - preliminarus.
 4. Langų pozicijos ir gabaritai tikslinami

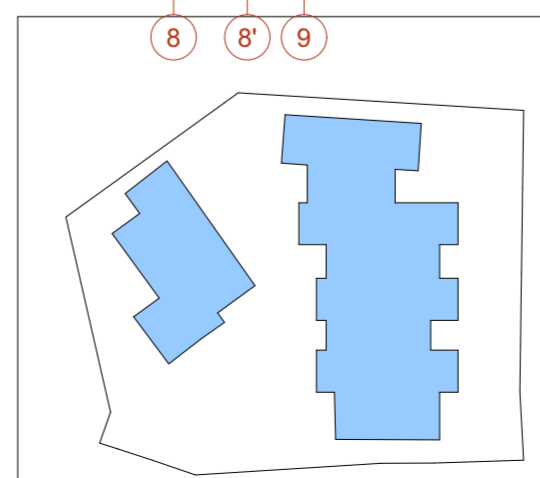

2024 07	Projektiniai pasiūlymai statytojui
LAIDA	IŠLEIDIMO DATA LAIDOS STATUSAS. KEITIMO PRIEŽASTIS (JEI TAIKOMA)
KVAL. PATV. DOK. NR. 5916	UAB "Eventus Pro" Gvazdikų g. 4, LT-10105, Vilnius, Tel. Nr. (8 5) 2123075 info@eventuspro.lt
A823	PV/ PDV. Vytenis Gerliakas
	Arch. Sigitas Sparnaitis
	Arch. Monika Sederevičienė
	Arch. Dainius Rutkauskas
LT	STATYTOJAS UAB "Didlaukio namai" į.k. 304823087 A. Goštauto g. 40B, LT-03163, Vilnius +370 686 10106
STATINIO PROJEKTO PAVADINIMAS Daugiabučio gyvenamojo namo Blindžių g. 24A, Vilniuje, rekonstravimo projektas	
STATINIO NUMERIS IR PAVADINIMAS Daugiabutis gyvenamasis namas su požeminiu garažu	
DOKUMENTO PAVADINIMAS Trečio aukšto planas	
DOKUMENTO ŽYMUO BL24A-2020-07/15-PP-SA-B-04	
LAPAS	LAPŲ
1	1

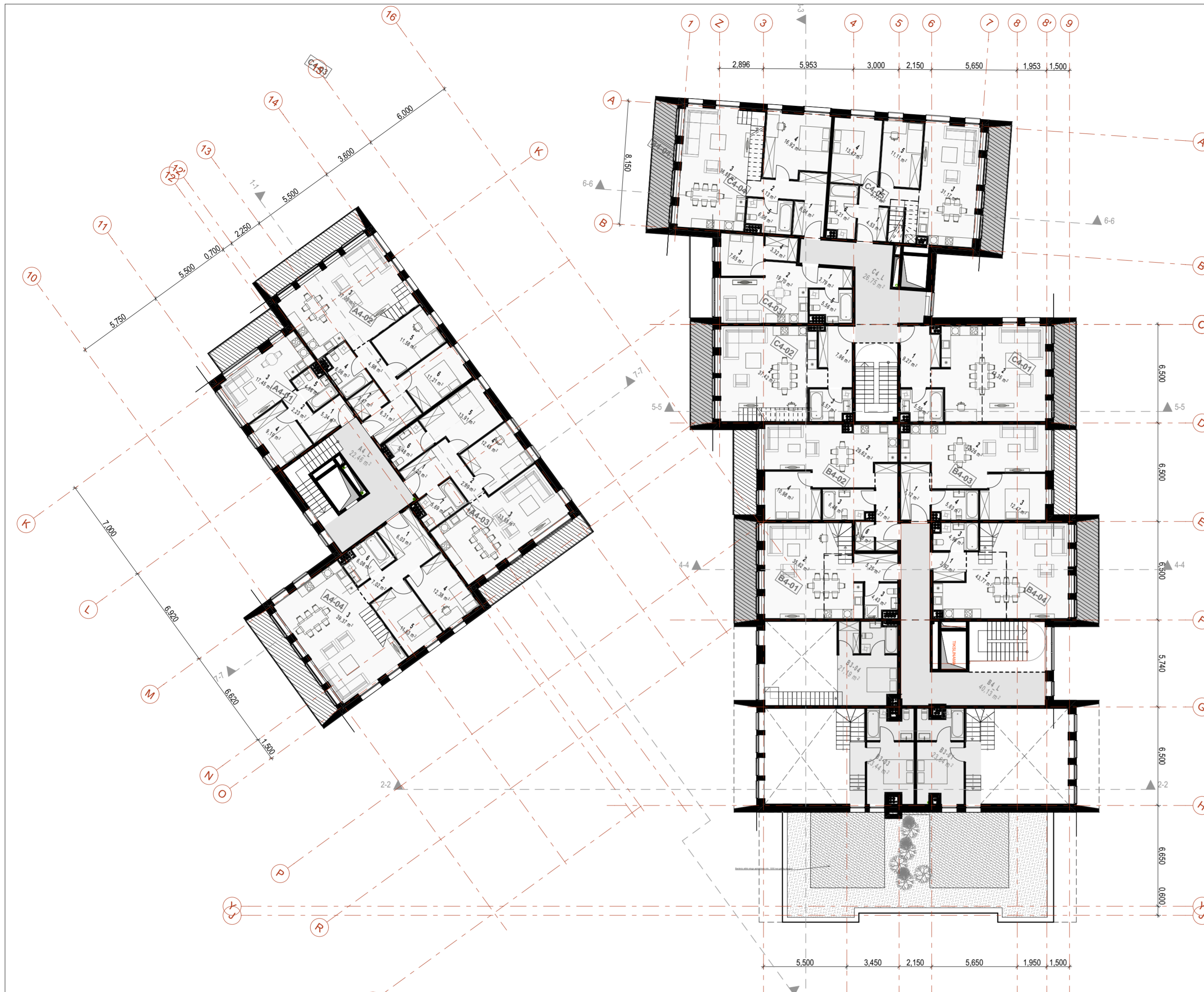

04 Ketvirtos aukšto plotų eksplikacija			
Pav.	Nr.	Patalpa	Plotas
A4-01			
1		PRIEŠKAMBARIS	5,20
2		KORIDORIUS	2,23
3		VIRTUVĖ-SVETAINĖ	17,45
4		MIEGAMASIS	9,19
5		SAN. MAZGAS	4,56
			38,63 m ²
A4-02			
1		PRIEŠKAMBARIS	6,31
2		KORIDORIUS	4,98
3		VIRTUVĖ-SVETAINĖ	37,09
4		SAN. MAZGAS	6,06
5		MIEGAMASIS	11,58
6		MIEGAMASIS	11,21
7		PRIEŠKAMBARIS	3,47
			80,70 m ²
A4-03			
1		PRIEŠKAMBARIS	8,20
2		KORIDORIUS	2,69
3		VIRTUVĖ-SVETAINĖ	33,88
4		MIEGAMASIS	12,45
5		MIEGAMASIS	13,91
6		SAN. MAZGAS	5,48
7		SAN. MAZGAS	5,69
			82,30 m ²
A4-04			
1		PRIEŠKAMBARIS	6,03
2		KORIDORIUS	7,02
3		VIRTUVĖ-SVETAINĖ	39,37
4		MIEGAMASIS	12,38
5		MIEGAMASIS	11,63
6		SAN. MAZGAS	6,08
			82,51 m ²
B4-01			
1		PRIEŠKAMBARIS	5,25
2		VIRTUVĖ-SVETAINĖ	35,62
3		SAN. MAZGAS	4,43
			45,30 m ²
B4-02			
1		PRIEŠKAMBARIS	8,27
2		VIRTUVĖ-SVETAINĖ	29,62
3		SAN. MAZGAS	6,48
4		MIEGAMASIS	10,98
6		DRABUŽINĖ	2,38
			57,73 m ²
B4-03			
1		PRIEŠKAMBARIS	7,12
2		VIRTUVĖ-SVETAINĖ	32,26
3		MIEGAMASIS	12,47
4		SAN. MAZGAS	5,63
			57,48 m ²
B4-04			
1		PRIEŠKAMBARIS	3,92
2		VIRTUVĖ-SVETAINĖ	43,77
3		SAN. MAZGAS	4,96
			52,65 m ²
C4-01			
1		PRIEŠKAMBARIS	9,27
2		VIRTUVĖ-SVETAINĖ	43,35
4		SAN. MAZGAS	5,55
			58,17 m ²
C4-02			
1		PRIEŠKAMBARIS	7,96
2		VIRTUVĖ-SVETAINĖ	37,42
3		SAN. MAZGAS	5,57
			50,95 m ²
C4-03			
1		PRIEŠKAMBARIS	3,79
2		VIRTUVĖ-SVETAINĖ	19,70
3		MIEGAMASIS	7,65
4		DRABUŽINĖ	3,32
5		SAN. MAZGAS	5,56
			40,02 m ²

4a. butų antresolių aukšto plotų eksplikacija			
Aukštas	Numeris	Patalpos pavadinimas	Plotas
ANTRESOLES			
A4-02		Antresolė	61,01
A4-04		Antresolė	44,86
B4-01		Antresolė	32,56
B4-04		Antresolė	32,34
C4-01		Antresolė	31,72
C4-02		Antresolė	36,81
C4-04		Antresolė	37,06
C4-05		Antresolė	41,39
			317,75 m²

A4 L	KORIDORIUS	22,46
B4 L	KORIDORIUS	40,13
C4 L	KORIDORIUS	26,75
		89,34 m²

PASTABOS:
 1. Galutinis parkavimo vietų poreikis ir butų skaičius gali būti koreguojamas, vadovaujantis galutine projektavimo užduotimi.
 2. Plotai pateikiami preliminarūs.
 3. Išplanavimas - preliminarus.
 4. Langų pozicijos ir gabaritai tikslinami

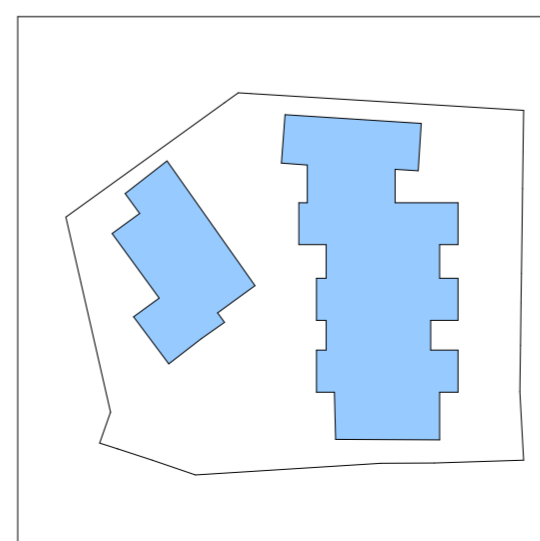

2024 07	Projektiniai pasiūlymai statytojui
LAIDA	IŠLEIDIMO DATA LAIDOS STATUSAS. KEITIMO PRIEŽASTIS (JEI TAIKOMA)
KVAL. PATV. DOK. NR. 5916	UAB "Eventus Pro" Gvazdikų g. 4, LT-10105, Vilnius, Tel. Nr. (8 5) 2123075 info@eventuspro.lt
A823	PV/ PDV. Vytenis Gerliakas
	Arch. Sigitas Sparnaitis
	Arch. Monika Sederevičienė
	Arch. Dainius Rutkauskas
LT	STATYTOJAS UAB "Didlaukio namai" į.k. 304823087 A. Goštauto g. 40B, LT-03163, Vilnius +370 686 10106

STATINIO PROJEKTO PAVADINIMAS	
Daugiabučio gyvenamojo namo Blindžių g. 24A, Vilniuje, rekonstravimo projektas	
STATINIO NUMERIS IR PAVADINIMAS	
Daugiabutis gyvenamasis namas su požeminiu garažu	
DOKUMENTO PAVADINIMAS	LAIDA
Ketvirtos aukšto planas	
DOKUMENTO ŽYMUO	LAPAS LAPŲ
BL24A-2020-07/15-PP-SA-B-05	1 1

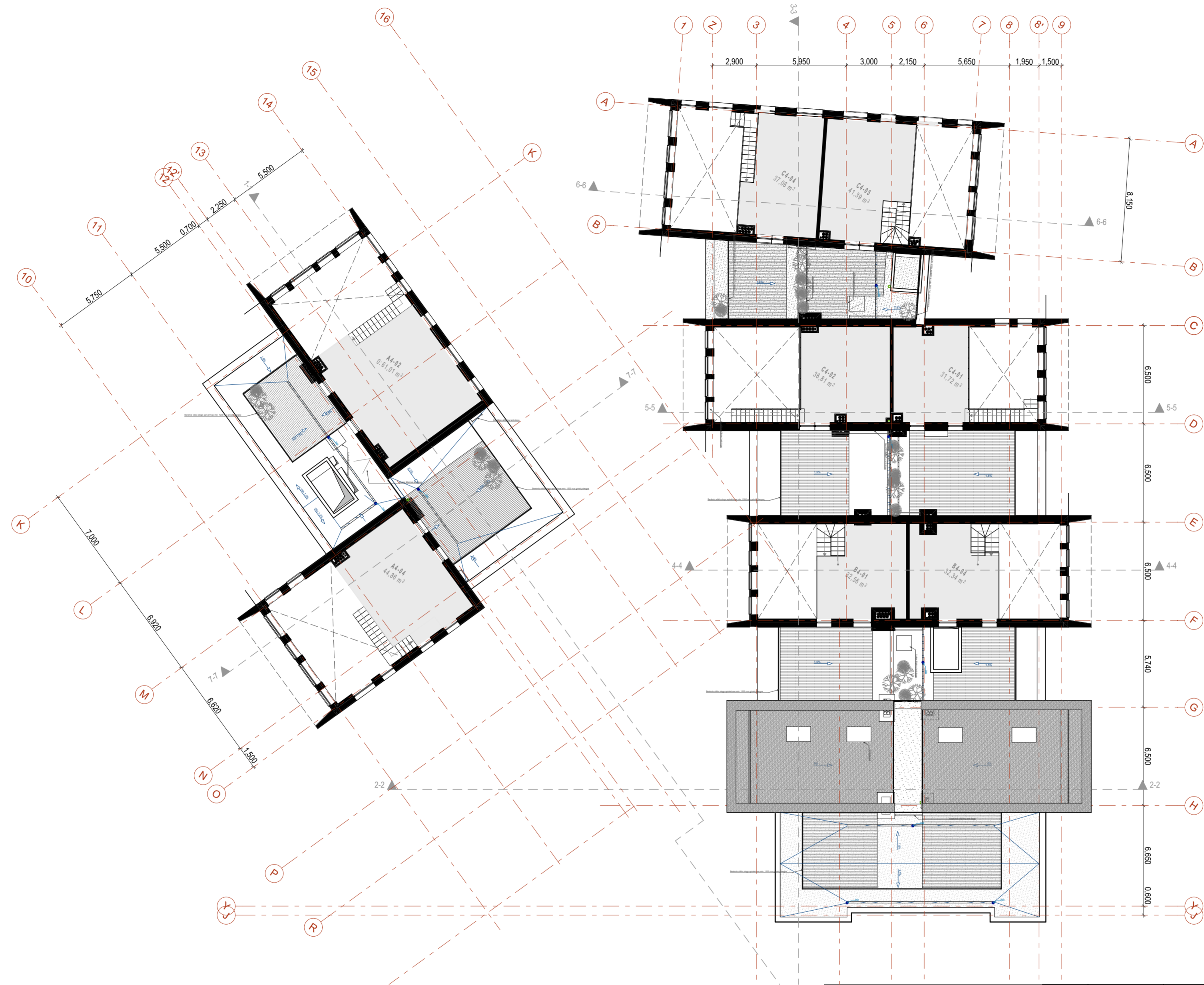

PASTABOS:
 1. Galutinis parkavimo vietų poreikis ir butų skaičius gali būti koreguojamas, vadovaujantis galutine projektavimo užduotimi.
 2. Plotai pateikiami preliminarūs.
 3. Išplanavima spreliminarūs;
 4. Langų pozicijos ir gabaritai tikslinami

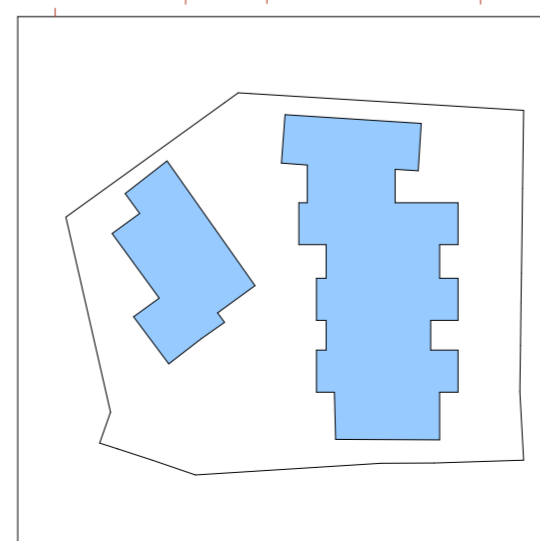

2024 07	Projektiniai pasiūlymai statytojui	
LAIDA	IŠLEIDIMO DATA	LAIDOS STATUSAS. KEITIMO PRIEŽASTIS (JEI TAIKOMA)
KVAL. PATV. DOK. NR. 5916	UAB "Eventus Pro" Gvazdikų g. 4, LT-10105, Vilnius, Tel. Nr. (8 5) 2123075 info@eventuspro.lt EVENTUS PROJEKTAI	
A823	PV/ PDV.	Vytenis Gerliakas
	Arch.	Sigitas Sparnaitis
	Arch.	Monika Sederevičienė
	Arch.	Dainius Rutkauskas
LT	STATYTOJAS UAB "Didlaukio namai" į.k. 304823087 A. Goštauto g. 40B, LT-03163, Vilnius +370 686 10106	
STATINIO PROJEKTO PAVADINIMAS		LAIDA
Daugiabučio gyvenamojo namo Blindžių g. 24A, Vilniuje, rekonstravimo projektas		
STATINIO NUMERIS IR PAVADINIMAS		LAPAS
Daugiabutis gyvenamasis namas su požeminiu garažu		
DOKUMENTO PAVADINIMAS		LAPŲ
Antrosiolių aukšto planas		
DOKUMENTO ŽYMUO		1
BL24A-2020-07/15-PP-SA-B-06		1

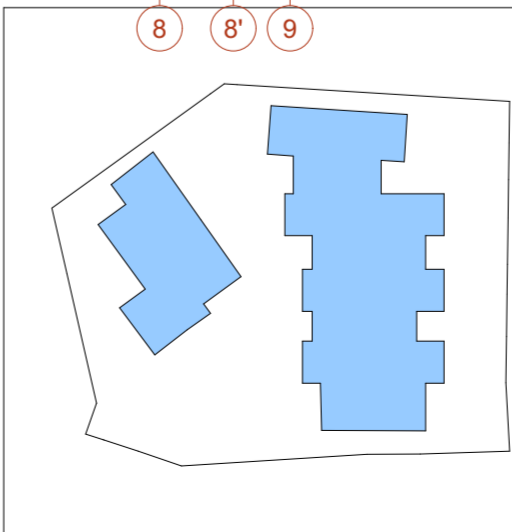
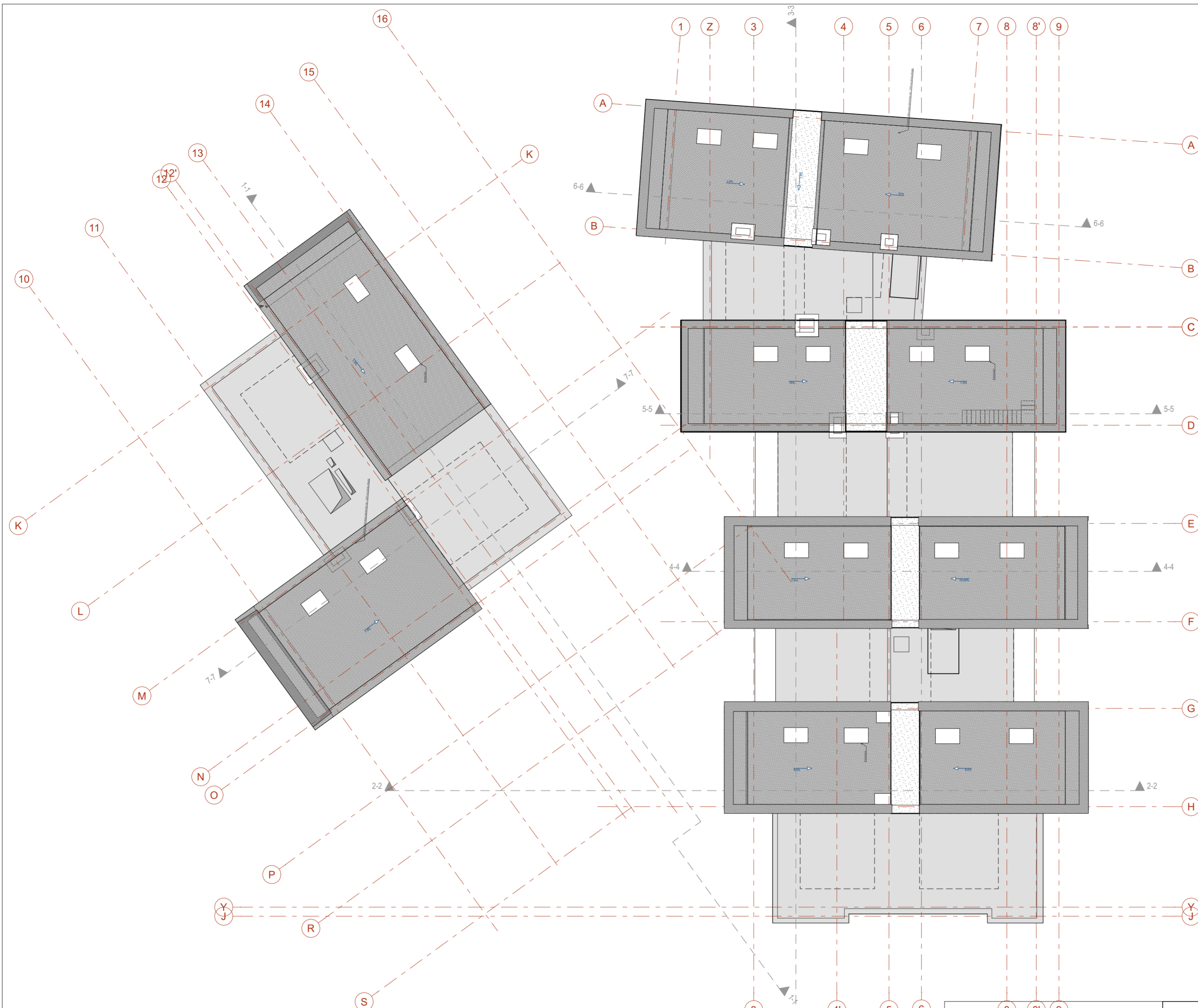

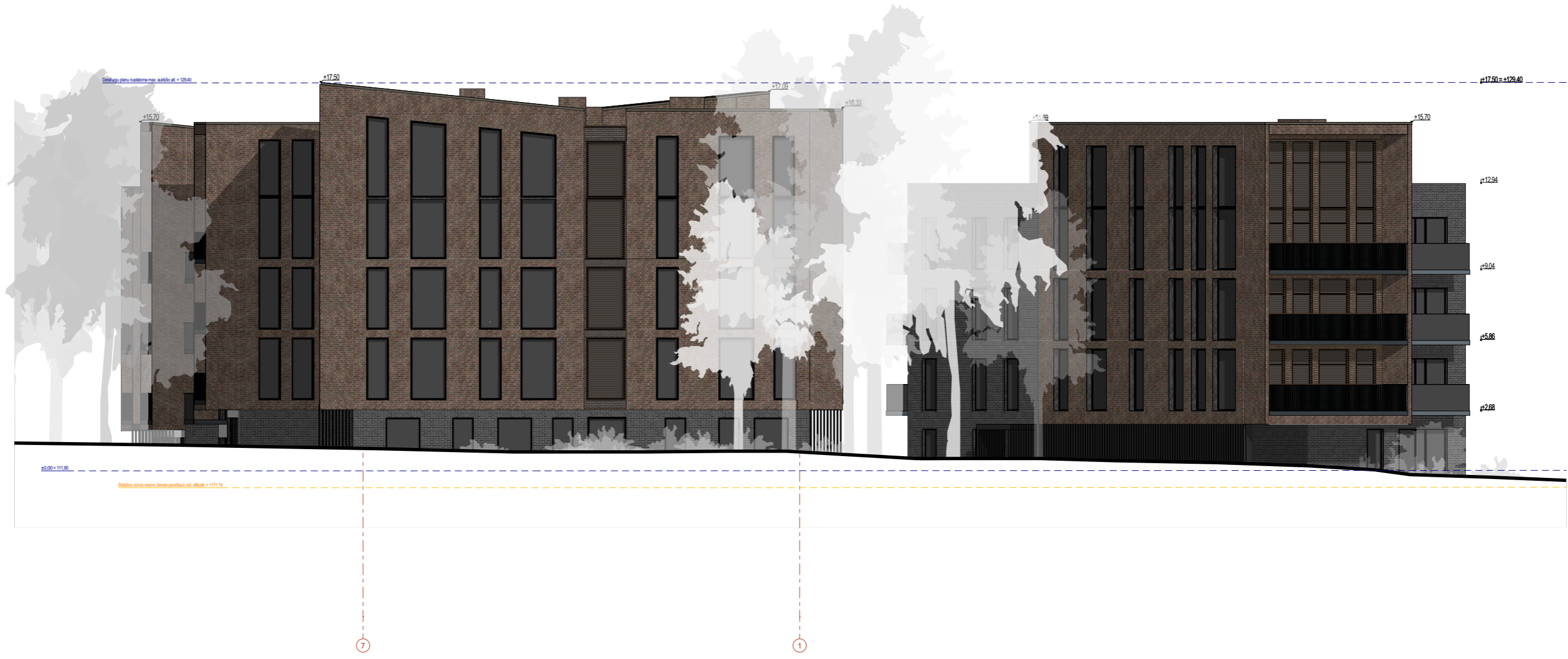

LAIDA	2024 07	Projektiniai pasiūlymai statytojui	
IŠLEIDIMO DATA	LAIDOS STATUSAS. KEITIMO PRIEŽASTIS (JEI TAIKOMA)		
KVAL. PATV. DOK. NR. 5916	UAB "Eventus Pro" Gvazdikų g. 4, LT-10105, Vilnius, Tel. Nr. (8 5) 2123075 info@eventuspro.lt	STATINIO PROJEKTO PAVADINIMAS Daugiabučio gyvenamojo namo Blindžių g. 24A, Vilniuje, rekonstravimo projektas	
A823	PV/ PDV. Vytenis Gerliakas	STATINIO NUMERIS IR PAVADINIMAS Daugiabutis gyvenamasis namas su požeminiu garažu	
Arch.	Sigitas Sparnaitis	DOKUMENTO PAVADINIMAS Stogo planas	
Arch.	Monika Sederevičienė		
Arch.	Dainius Rutkauskas		
LT	STATYTOJAS UAB "Didlaukio namai" į.k. 304823087 A. Goštauto g. 40B, LT-03163, Vilnius +370 686 10106	DOKUMENTO ŽYMUO BL24A-2020-07/15-PP-SA-B-07	
		LAPAS	LAPŲ
		1	1

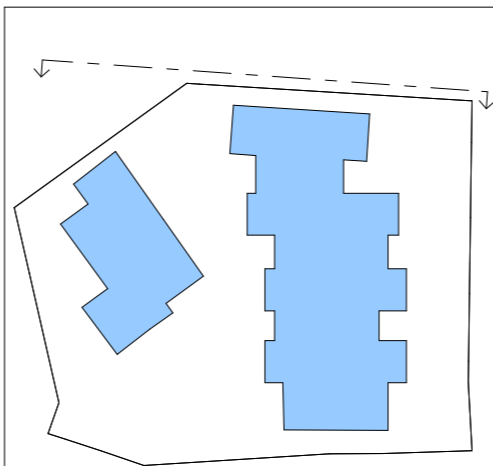

ŽYMĖJIMAS

-  Tamsiai rudos klinterinės plytelės
-  Tamsiai pilkos klinterinės plytelės
-  Lauko žaluziės saulės kontrolei





		2024 07	Projektiniai pasiūlymai statytojui			
LAIDA		IŠLEIDIMO DATA	LAIDOS STATUSAS. KEITIMO PRIEŽASTIS (JEI TAIKOMA)			
KVAL. PATV. DOK. NR. 5916			UAB "Eventus Pro" Gvazdikų g. 4, LT-10105, Vilnius, Tel. Nr. (8 5) 2123075 info@eventuspro.lt		STATINIO PROJEKTO PAVADINIMAS	
					Daugiabučio gyvenamojo namo Blindžių g. 24A, Vilniuje, rekonstravimo projektas	
					STATINIO NUMERIS IR PAVADINIMAS	
					Daugiabutis gyvenamasis namas su požeminiu garažu	
A823	PV/ PDV.	Vytenis Gerliakas			DOKUMENTO PAVADINIMAS	
	Arch.	Sigitas Sparnaitis				
	Arch.	Monika Sederevičienė				
	Arch.	Dainius Rutkauskas			Fasadas tarp ašių 7-1 (Blindžių g.) fasadas	LAIDA
LT	STATYTOJAS		DOKUMENTO ŽYMUO		LAPAS	LAPŲ
	UAB "Didlaukio namai"		BL24A-2020-07/15-PP-SA-B-08		1	1
	j.k. 304823087 A. Goštauto g. 40B, LT-03163, Vilnius					
	+370 686 10106					

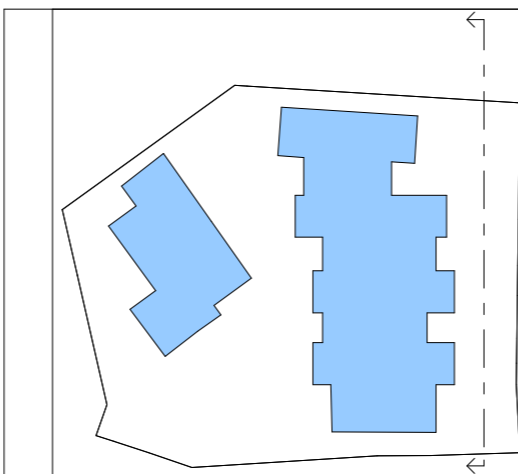

ŽYMĖJIMAS

-  Tamsiai rudos klinterinės plytelės
-  Tamsiai pilkos klinterinės plytelės
-  Lauko žaliuzės saulės kontrolei





		2024 07	Projektiniai pasiūlymai statytojui			
LAIDA		IŠLEIDIMO DATA	LAIDOS STATUSAS. KEITIMO PRIEŽASTIS (JEI TAIKOMA)			
KVAL. PATV. DOK. NR. 5916			UAB "Eventus Pro" Gvazdikų g. 4, LT-10105, Vilnius, Tel. Nr. (8 5) 2123075 info@eventuspro.lt		STATINIO PROJEKTO PAVADINIMAS	
					Daugiabučio gyvenamojo namo Blindžių g. 24A, Vilniuje, rekonstravimo projektas	
					STATINIO NUMERIS IR PAVADINIMAS	
					Daugiabutis gyvenamasis namas su požeminiu garažu	
A823	PV/ PDV.	Vytenis Gerliakas			DOKUMENTO PAVADINIMAS	
	Arch.	Sigitas Sparnaitis			Fasadas tarp ašių J-D	
	Arch.	Monika Sederevičienė			LAIDA	
	Arch.	Dainius Rutkauskas			LAPAS	
LT	STATYTOJAS		DOKUMENTO ŽYMUO		LAPAS	LAPŲ
	UAB "Didlaukio namai"		BL24A-2020-07/15-PP-SA-B-09		1	1
	j.k. 304823087 A. Goštauto g. 40B, LT-03163, Vilnius					
	+370 686 10106					

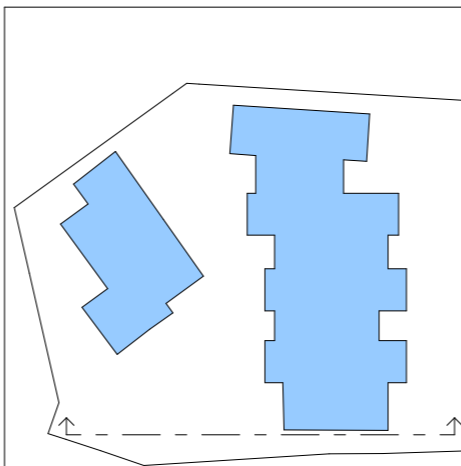

ŽYMĖJIMAS

-  Tamsiai rudos klinterinės plytelės
-  Tamsiai pilkos klinterinės plytelės
-  Lauko žaliuzės saulės kontrolei



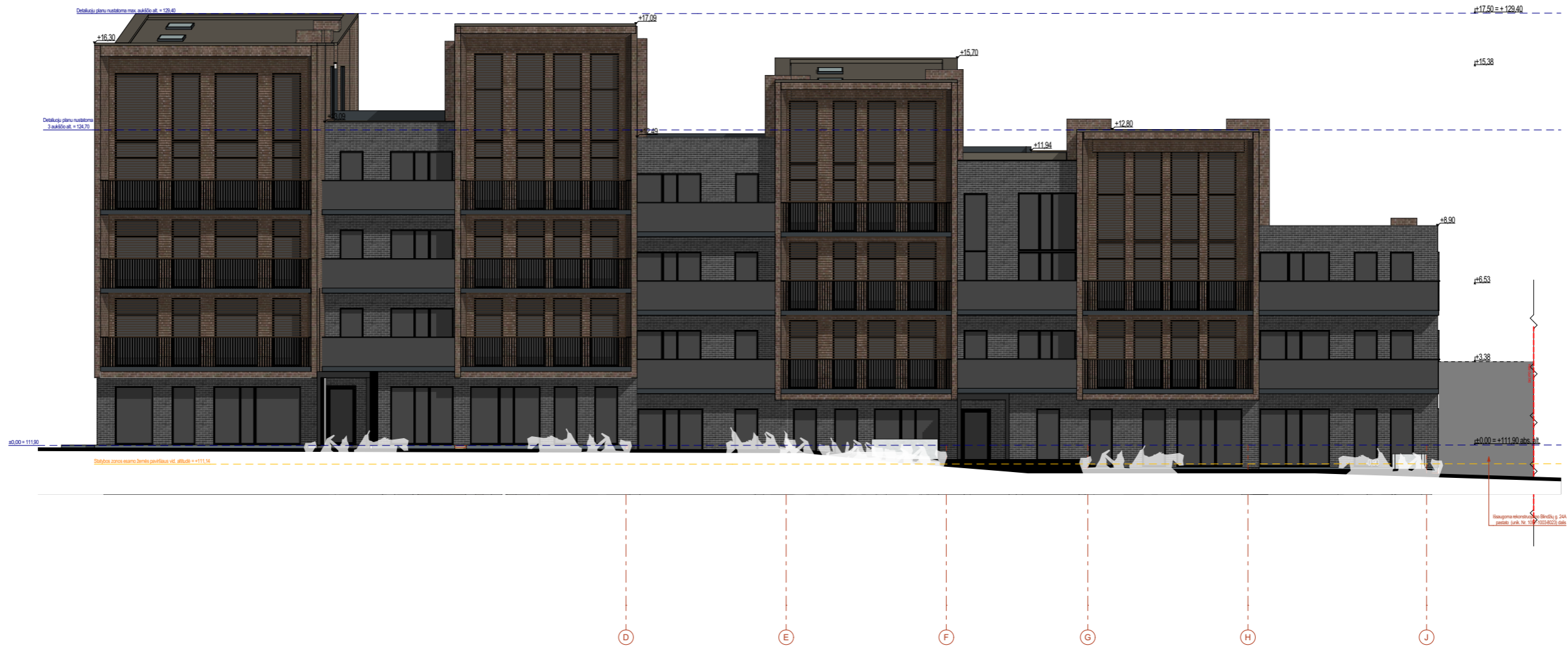

	2024 07	Projektiniai pasiūlymai statytojui		
LAIDA	IŠLEIDIMO DATA	LAIDOS STATUSAS. KEITIMO PRIEŽASTIS (JEI TAIKOMA)		
KVAL. PATV. DOK. NR. 5916	 UAB "Eventus Pro" Gvazdikų g. 4, LT-10105, Vilnius, Tel. Nr. (8 5) 2123075 info@eventuspro.lt		STATINIO PROJEKTO PAVADINIMAS	
			Daugiabučio gyvenamojo namo Blindžių g. 24A, Vilniuje, rekonstravimo projektas	
			STATINIO NUMERIS IR PAVADINIMAS	
			Daugiabutis gyvenamasis namas su požeminiu garažu	
A823	PV/ PDV.	Vytenis Gerliakas		
	Arch.	Sigitas Sparnaitis		
	Arch.	Monika Sederevičienė		
	Arch.	Dainius Rutkauskas		
LT	STATYTOJAS		DOKUMENTO ŽYMUO	
	UAB "Didlaukio namai"		BL24A-2020-07/15-PP-SA-B-10	
	j.k. 304823087 A. Goštauto g. 40B, LT-03163, Vilnius		LAPAS	LAPŲ
	+370 686 10106		1	1

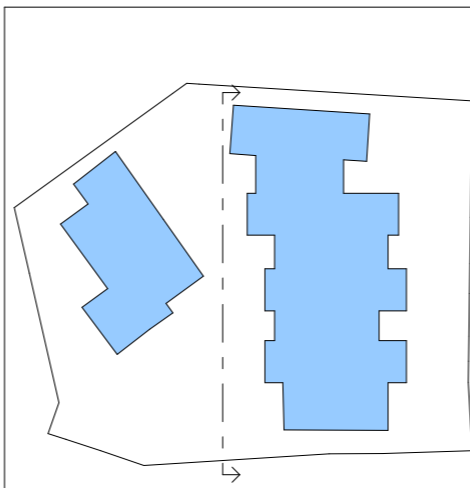

ŽYMĖJIMAS

-  Tamsiai rudos klinterinės plytelės
-  Tamsiai pilkos klinterinės plytelės
-  Lauko žaliuzės saulės kontrolei





		2024 07	Projektiniai pasiūlymai statytojui				
LAIDA		IŠLEIDIMO DATA	LAIDOS STATUSAS. KEITIMO PRIEŽASTIS (JEI TAIKOMA)				
KVAL. PATV. DOK. NR. 5916			UAB "Eventus Pro" Gvazdikų g. 4, LT-10105, Vilnius, Tel. Nr. (8 5) 2123075 info@eventuspro.lt		STATINIO PROJEKTO PAVADINIMAS		
					Daugiabučio gyvenamojo namo Blindžių g. 24A, Vilniuje, rekonstravimo projektas		
					STATINIO NUMERIS IR PAVADINIMAS		
					Daugiabutis gyvenamasis namas su požeminiu garažu		
A823	PV/ PDV.	Vytenis Gerliakas			DOKUMENTO PAVADINIMAS	LAIDA	
	Arch.	Sigitas Sparnaitis			Kienio fasadas tarp ašių D-J		
	Arch.	Monika Sederevičienė					
	Arch.	Dainius Rutkauskas					
LT	STATYTOJAS		DOKUMENTO ŽYMUO		LAPAS	LAPŲ	
	UAB "Didlaukio namai"		BL24A-2020-07/15-PP-SA-B-11		1	1	
	j.k. 304823087 A. Goštauto g. 40B, LT-03163, Vilnius						
	+370 686 10106						

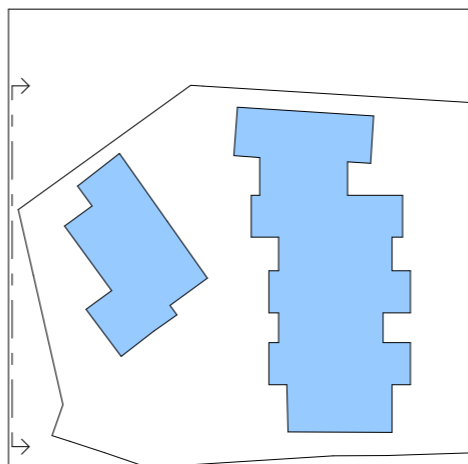

ŽYMĖJIMAS

-  Tamsiai rudos klinterinės plytelės
-  Tamsiai pilkos klinterinės plytelės
-  Lauko žaluzės saulės kontrolei



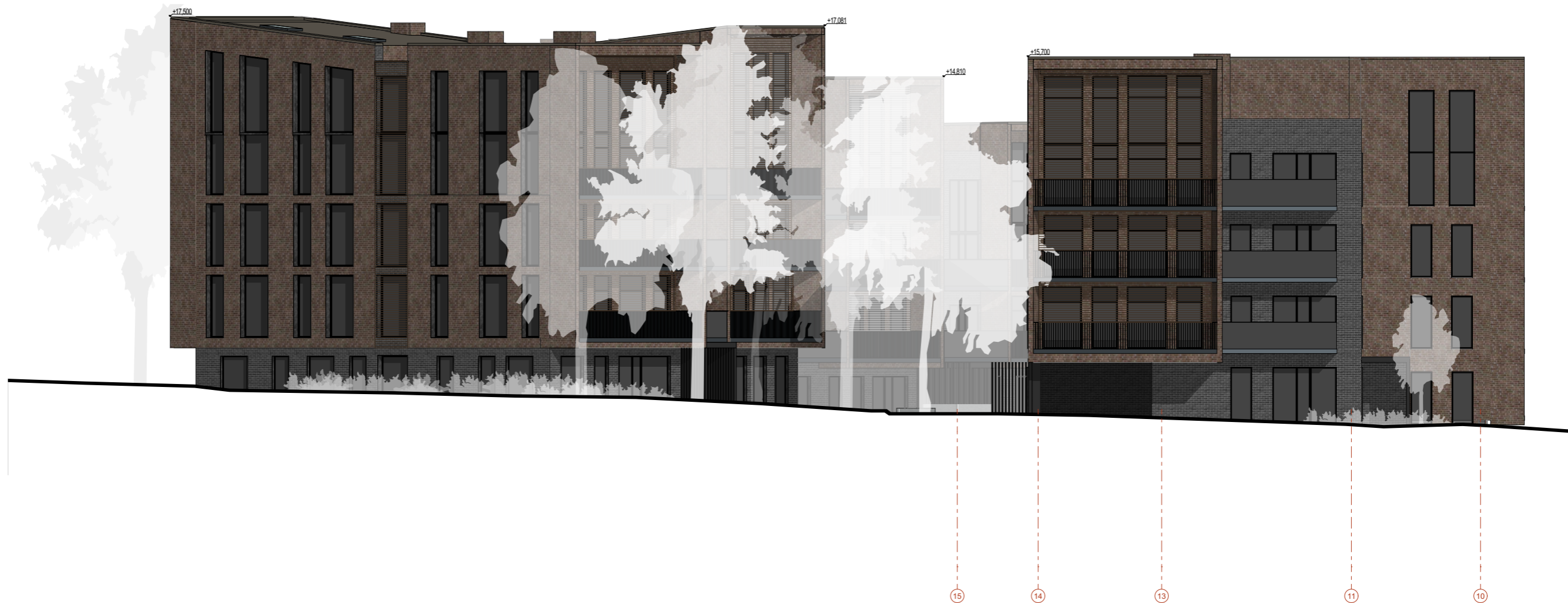

		2024 07	Projektiniai pasiūlymai statytojui			
LAIDA		IŠLEIDIMO DATA	LAIDOS STATUSAS. KEITIMO PRIEŽASTIS (JEI TAIKOMA)			
KVAL. PATV. DOK. NR. 5916			UAB "Eventus Pro" Gvazdikų g. 4, LT-10105, Vilnius, Tel. Nr. (8 5) 2123075 info@eventuspro.lt		STATINIO PROJEKTO PAVADINIMAS	
					Daugiabučio gyvenamojo namo Blindžių g. 24A, Vilniuje, rekonstravimo projektas	
					STATINIO NUMERIS IR PAVADINIMAS	
					Daugiabutis gyvenamasis namas su požeminiu garažu	
A823	PV/ PDV.	Vytenis Gerliakas			DOKUMENTO PAVADINIMAS	
	Arch.	Sigitas Sparnaitis				
	Arch.	Monika Sederevičienė				
	Arch.	Dainius Rutkauskas				
				Fasadas tarp ašių D-J		LAIDA
LT	STATYTOJAS		DOKUMENTO ŽYMUO		LAPAS	LAPŲ
		UAB "Didlaukio namai"		BL24A-2020-07/15-PP-SA-B-12		1
		j.k. 304823087 A. Goštauto g. 40B, LT-03163, Vilnius				1
		+370 686 10106				1

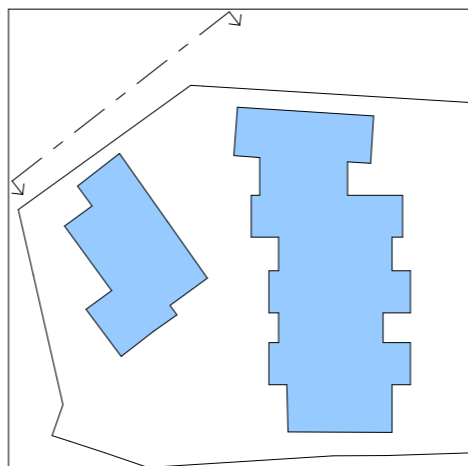

ŽYMĖJIMAS

-  Tamsiai rudos klinterinės plytelės
-  Tamsiai pilkos klinterinės plytelės
-  Lauko žaliuzės saulės kontrolei



	2024 07	Projektiniai pasiūlymai statytojui				
LAIDA	IŠLEIDIMO DATA	LAIDOS STATUSAS. KEITIMO PRIEŽASTIS (JEI TAIKOMA)				
KVAL. PATV. DOK. NR. 5916			UAB "Eventus Pro" Gvazdikų g. 4, LT-10105, Vilnius, Tel. Nr. (8 5) 2123075 info@eventuspro.lt		STATINIO PROJEKTO PAVADINIMAS	
					Daugiabučio gyvenamojo namo Blindžių g. 24A, Vilniuje, rekonstravimo projektas	
					STATINIO NUMERIS IR PAVADINIMAS	
					Daugiabutis gyvenamasis namas su požeminiu garažu	
A823	PV/ PDV.	Vytenis Gerliakas			DOKUMENTO PAVADINIMAS	LAIDA
	Arch.	Sigitas Sparnaitis			Fasadas tarp ašių 15-10	
	Arch.	Monika Sederevičienė				
	Arch.	Dainius Rutkauskas				
LT	STATYTOJAS			DOKUMENTO ŽYMUO	LAPAS	LAPŲ
	UAB "Didlaukio namai" j.k. 304823087 A. Goštauto g. 40B, LT-03163, Vilnius +370 686 10106			BL24A-2020-07/15-PP-SA-B-13	1	1

Detaliuju planu nustatoma max. aukščio alt. = 129.40

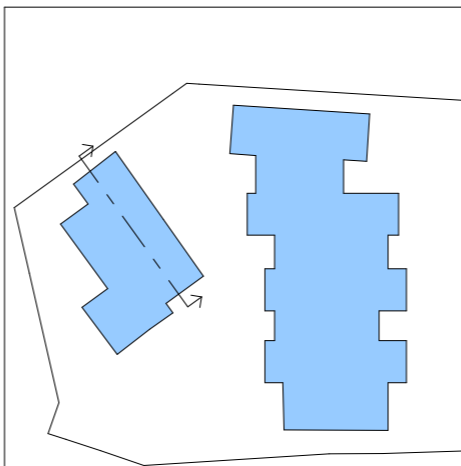

	2024 07	Projektiniai pasiūlymai statytojui		
LAIDA	IŠLEIDIMO DATA	LAIDOS STATUSAS. KEITIMO PRIEŽASTIS (JEI TAIKOMA)		
KVAL. PATV. DOK. NR. 5916			UAB "Eventus Pro" Gvazdikų g. 4, LT-10105, Vilnius, Tel. Nr. (8 5) 2123075 info@eventuspro.lt	
			STATINIO PROJEKTO PAVADINIMAS	
A823	PV/ PDV.	Vytenis Gerliakas	Daugiabučio gyvenamojo namo Blindžių g. 24A, Vilniuje, rekonstravimo projektas	
	Arch.	Sigitas Sparnaitis	STATINIO NUMERIS IR PAVADINIMAS	
	Arch.	Monika Sederevičienė	Daugiabutis gyvenamasis namas su požeminiu garažu	
	Arch.	Dainius Rutkauskas	DOKUMENTO PAVADINIMAS	
			PJŪVIS 1-1	
LT	STATYTOJAS		DOKUMENTO ŽYMUO	LAPAS
	UAB "Didlaukio namai" į.k. 304823087 A. Goštauto g. 40B, LT-03163, Vilnius +370 686 10106		BL24A-2020-07/15-PP-SA-B-14	LAPŲ
				1
				1

Detaliųjų planų nustatoma max. aukščio alt. = 129.40

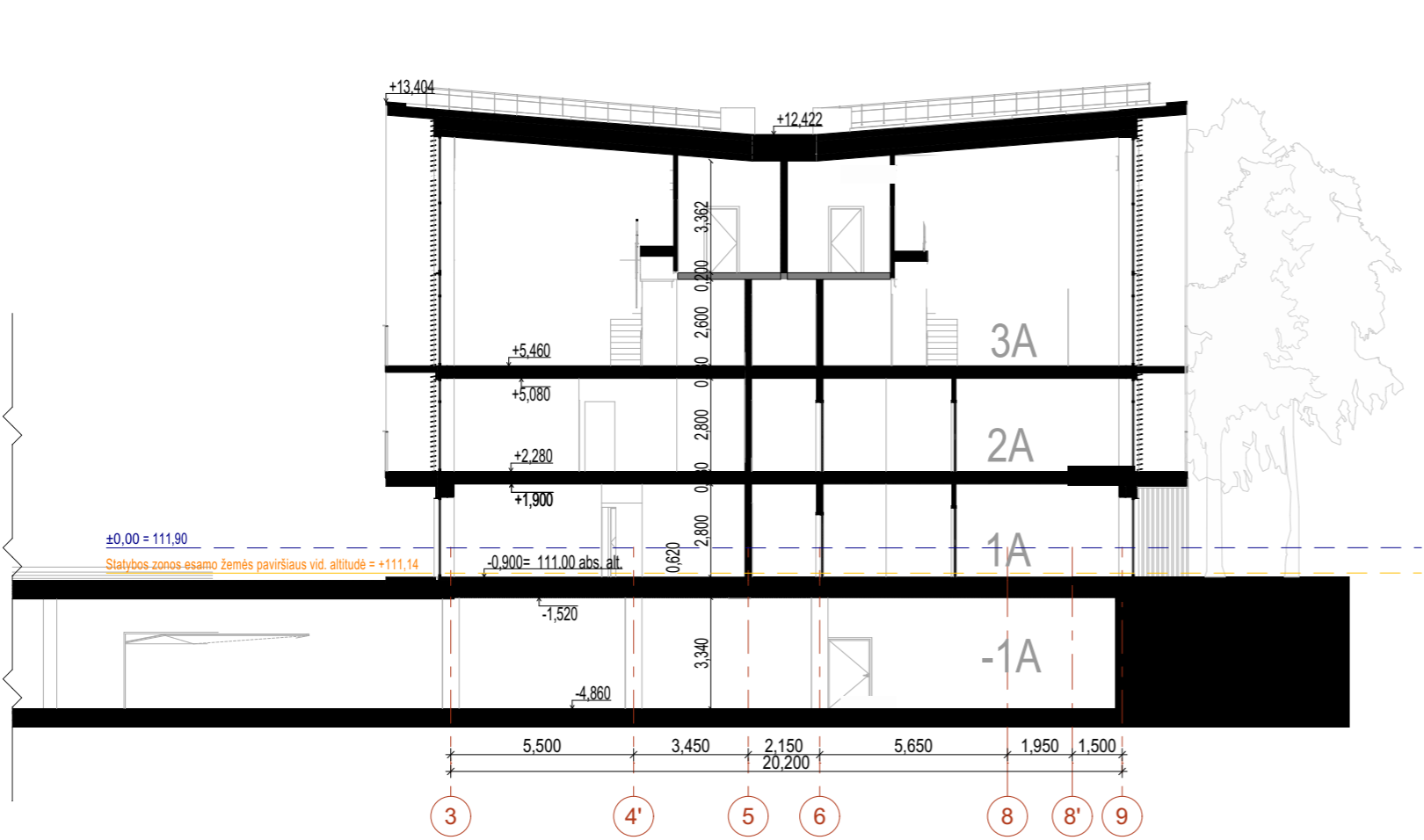

PJŪVIS 2-2

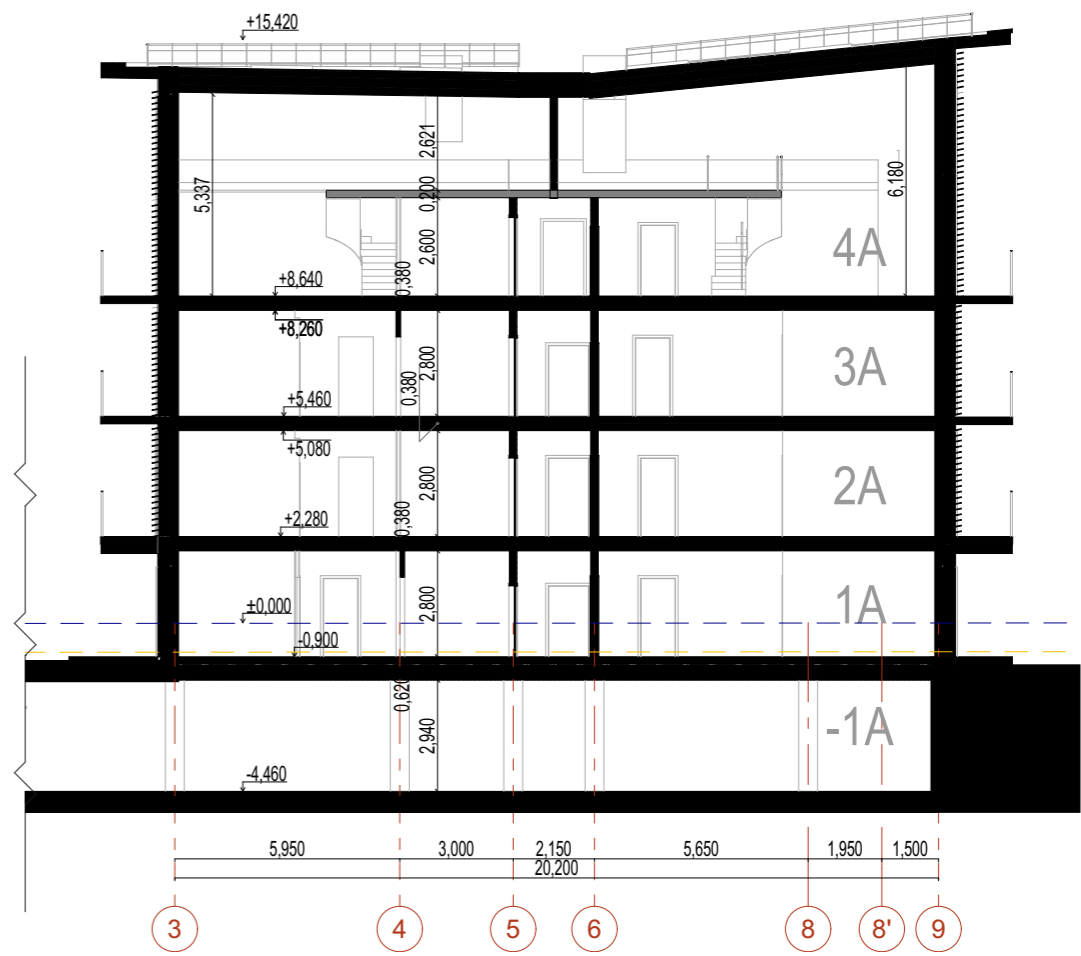

PJŪVIS 4-4

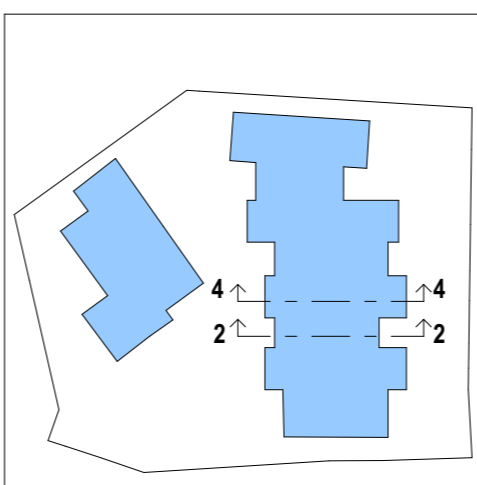

	2024 07	Projektiniai pasiūlymai statytojui		
LAIDA	IŠLEIDIMO DATA	LAIDOS STATUSAS. KEITIMO PRIEŽASTIS (JEI TAIKOMA)		
KVAL. PATV. DOK. NR. 5916	 UAB "Eventus Pro" Gvazdikų g. 4, LT-10105, Vilnius, Tel. Nr. (8 5) 2123075 info@eventuspro.lt		STATINIO PROJEKTO PAVADINIMAS	
			Daugiabučio gyvenamojo namo Blindžių g. 24A, Vilniuje, rekonstravimo projektas	
			STATINIO NUMERIS IR PAVADINIMAS	
			Daugiabutis gyvenamasis namas su požeminiu garažu	
A823	PV/ PDV.	Vytenis Gerliakas	DOKUMENTO PAVADINIMAS	
	Arch.	Sigitas Sparnaitis	PJŪVIS 2-2, 4-4	
	Arch.	Monika Sederevičienė	LAIDA	
	Arch.	Dainius Rutkauskas	LAPAS	
LT	STATYTOJAS		DOKUMENTO ŽYMUO	
	UAB "Didlaukio namai"		BL24A-2020-07/15-PP-SA-B-15	
	j.k. 304823087 A. Goštauto g. 40B, LT-03163, Vilnius		LAPAS	
	+370 686 10106		LAPŲ	
			1	1

Detaliu planu nustatoma max. aukščio alt. = 129,40

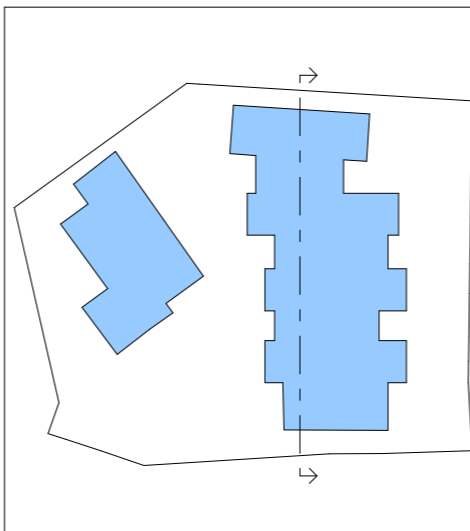

	2024 07	Projektiniai pasiūlymai statytojui					
LAIDA	IŠLEIDIMO DATA	LAIDOS STATUSAS. KEITIMO PRIEŽASTIS (JEI TAIKOMA)					
KVAL. PATV. DOK. NR. 5916			UAB "Eventus Pro" Gvazdikų g. 4, LT-10105, Vilnius, Tel. Nr. (8 5) 2123075 info@eventuspro.lt		STATINIO PROJEKTO PAVADINIMAS		
					Daugiabučio gyvenamojo namo Blindžių g. 24A, Vilniuje, rekonstravimo projektas		
					STATINIO NUMERIS IR PAVADINIMAS		
					Daugiabutis gyvenamasis namas su požeminiu garažu		
A823	PV/ PDV.	Vytenis Gerliakas			DOKUMENTO PAVADINIMAS	LAIDA	
	Arch.	Sigitas Sparnaitis			PŪVIS 3-3		
	Arch.	Monika Sederevičienė					
	Arch.	Dainius Rutkauskas					
LT	STATYTOJAS			DOKUMENTO ŽYMUO	LAPAS	LAPŲ	
	UAB "Didlaukio namai"			BL24A-2020-07/15-PP-SA-B-16	1	1	
	j.k. 304823087 A. Goštauto g. 40B, LT-03163, Vilnius						
	+370 686 10106						

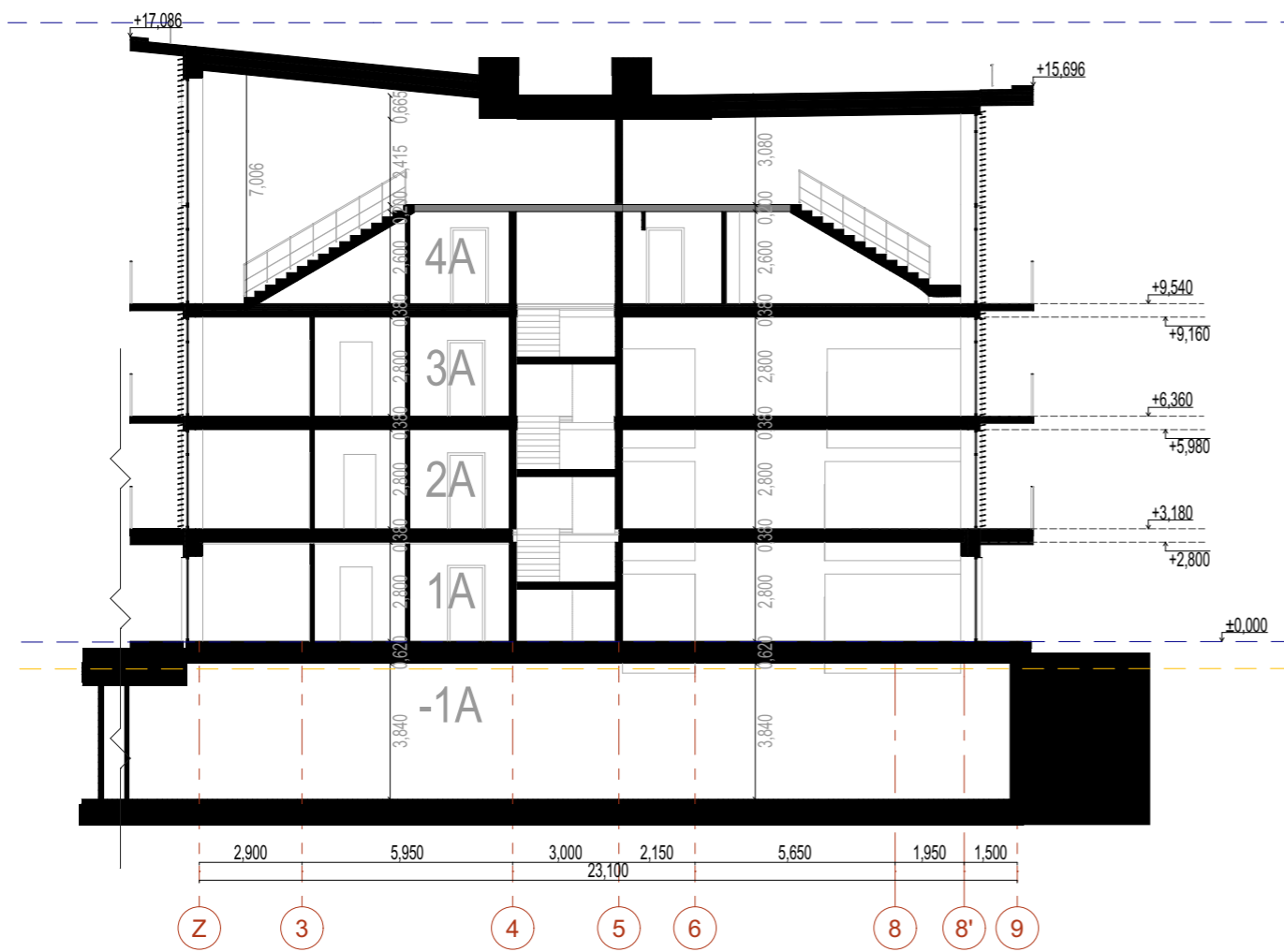

PJŪVIS 5-5

Detaliuoju planu nustatoma max. aukščio alt. = 129,40

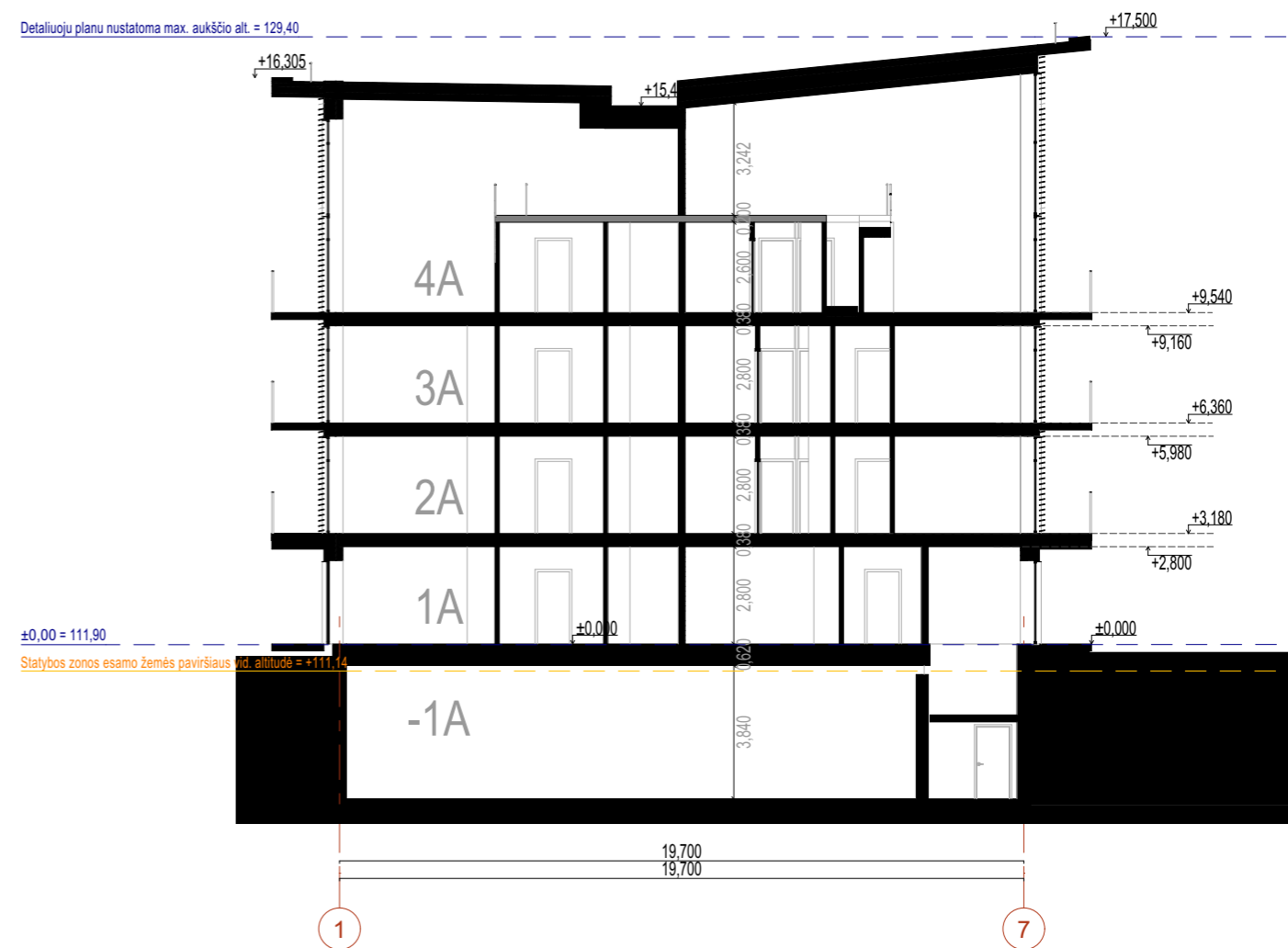

PJŪVIS 6-6

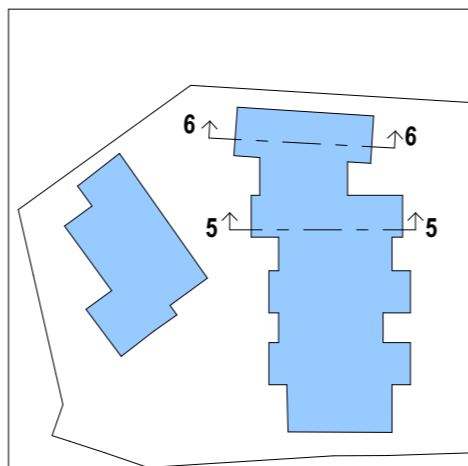

	2024 07	Projektiniai pasiūlymai statytojui		
LAIDA	IŠLEIDIMO DATA	LAIDOS STATUSAS. KEITIMO PRIEŽASTIS (JEI TAIKOMA)		
KVAL. PATV. DOK. NR. 5916		UAB "Eventus Pro" Gvazdikų g. 4, LT-10105, Vilnius, Tel. Nr. (8 5) 2123075 info@eventuspro.lt		STATINIO PROJEKTO PAVADINIMAS
				Daugiabučio gyvenamojo namo Blindžių g. 24A, Vilniuje, rekonstravimo projektas
A823	PV/ PDV.	Vytenis Gerliakas		STATINIO NUMERIS IR PAVADINIMAS
	Arch.	Sigitas Sparnaitis		Daugiabutis gyvenamasis namas su požeminiu garažu
	Arch.	Monika Sederevičienė		DOKUMENTO PAVADINIMAS
	Arch.	Dainius Rutkauskas		PJŪVIS 5-5, 6-6
LT	STATYTOJAS		DOKUMENTO ŽYMUO	LAPAS
	UAB "Didlaukio namai" j.k. 304823087 A. Goštauto g. 40B, LT-03163, Vilnius +370 686 10106		BL24A-2020-07/15-PP-SA-B-17	LAPŲ
				1
				1

Detaliųjų planų nustatoma max. aukščio alt. = 129,40

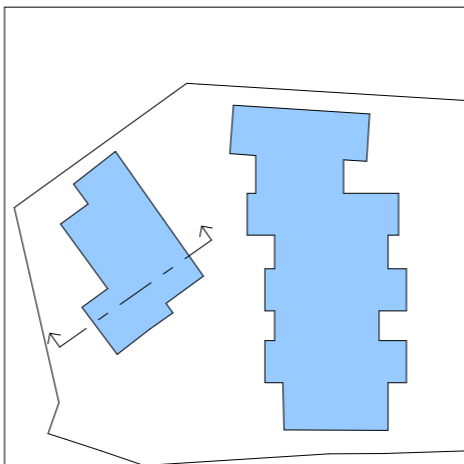

	2024 07	Projektiniai pasiūlymai statytojui			
LAIDA	IŠLEIDIMO DATA	LAIDOS STATUSAS. KEITIMO PRIEŽASTIS (JEI TAIKOMA)			
KVAL. PATV. DOK. NR. 5916			UAB "Eventus Pro" Gvazdikų g. 4, LT-10105, Vilnius, Tel. Nr. (8 5) 2123075 info@eventuspro.lt		
			STATINIO PROJEKTO PAVADINIMAS Daugiabučio gyvenamojo namo Blindžių g. 24A, Vilniuje, rekonstravimo projektas		
A823	PV/ PDV.	Vytenis Gerliakas	STATINIO NUMERIS IR PAVADINIMAS Daugiabutis gyvenamasis namas su požeminiu garažu		
	Arch.	Sigitas Sparnaitis	DOKUMENTO PAVADINIMAS PŪVIS 7-7		
	Arch.	Monika Sederevičienė			
	Arch.	Dainius Rutkauskas			
LT	STATYTOJAS UAB "Didlaukio namai" į.k. 304823087 A. Goštauto g. 40B, LT-03163, Vilnius +370 686 10106		DOKUMENTO ŽYMUO BL24A-2020-07/15-PP-SA-B-18	LAPAS	LAPŲ
				1	1







