

DAUGIABUČIŲ GYVENAMŲJŲ PASTATŲ (6.3) VIRŠULIŠKIŲ SKG.8, VILNIUS, STATYBOS PROJEKTAS

OBJEKTAS	DAUGIABUČIAI GYVENAMIEJI PASTATAI (6.3)
ADRESAS	VIRŠULIŠKIŲ SKG.8, VILNIUS
PROJEKTO NR.	AP LT/TP-21/V8
STATYBOS RŪŠIS	NAUJA STATYBA
STATINIO KATEGORIJA	YPATINGAS STATINYS
ETAPAS	PROJEKTINIAI PASIŪLYMAI (PP)
PROJEKTO DALIS	GRAFINĖ DALIS
STATYTOJAS	UAB „P34“ Į.k. 305658005 Smolensko g. 12, LT-03300 Vilnius
PROJEKTUOTOJAS	ARCHIPOINT LT, UAB Į.k. 301163544 A.Vivulskio 41-113, LT-03114 Vilnius
DATA	2022 03
PROJEKTO VADOVAS	Julius Šeibokas A1850 julius@solidlab.lt
PROJEKTO AUTORIAI	Tomas Jakovlevas Augustas Urbonas A2233

Vilnius
2022

PROJEKTO SUDĖTIES ŽINIARAŠTIS

1.	Bendroji dalis		
2.	Grafinė dalis		
3.	Priedai		
4.	Konkurso medžiaga		
5.	Kiti		

Stadija	Pareigos	Vardas, pavardė	At. Nr.	Parašas
PP	PV	Julius Šeibokas	A1850	

BYLOS SUDĖTIES ŽINIARAŠTIS
II. GRAFINĖ DALIS

1.	Titulinis lapas	1	
2.	Projekto sudėties žiniaraštis	2	
3.	Bylos sudėties žiniaraštis	3	
4.	Sklypo sutvarkymo planas M 1:500	4	
5.	Sklypo apželdinimo planas M 1:500	5	
6.	Medžių taksacijos planas M 1:500	6	
7.	Inžinerinių tinklų suvestinis planas-schema M1:500	7	
8.	-2 aukšto automobilių saugyklos planas M 1:200	8	
9.	-1 aukšto automobilių saugyklos planas M 1:200	9	
10.	1 aukšto planas M 1:200	10	
11.	K1 korpuso 1 aukšto planas M 1:100	11	
12.	Komercijos korpuso 1 aukšto planas M 1:100	12	
13.	K2 korpuso 1 aukšto planas M 1:100	13	
14.	2 aukšto planas M 1:200	14	
15.	K1 korpuso 2 aukšto planas M 1:100	15	
16.	K2 korpuso 2 aukšto planas M 1:100	16	
17.	Tipinio aukšto (K1- 3/17a; K2 – 3/16a) planas M 1:200	17	
18.	K1 korpuso tipinio aukšto planas M 1:100	18	
19.	K2 korpuso tipinio aukšto planas M 1:100	19	
20.	K1 korpuso 18 aukšto planas M 1:100	20	
21.	K2 korpuso 17 aukšto planas M 1:100	21	
22.	Stogo planas M 1:200	22	
23.	Pjūvis 1-1 M 1:250	23	
24.	Pjūvis 2-2 M 1:250	24	
25.	Fasadas tarp ašių 17-1 M 1:250	25	
26.	Fasadas tarp ašių 1-17 M 1:250	26	
27.	K1 korpuso fasadas tarp ašių K-A M 1:250	27	
28.	K1 korpuso fasadas tarp ašių A-K M 1:250	28	
29.	K2 korpuso fasadas tarp ašių A-K M 1:250	29	
30.	K2 korpuso fasadas tarp ašių K-A M 1:250	30	
31.	Vizualizacijos	31	

Stadija	Pareigos	Vardas, pavardė	At. Nr.	Parašas
PP	PV	Julius Šeibokas	A1850	

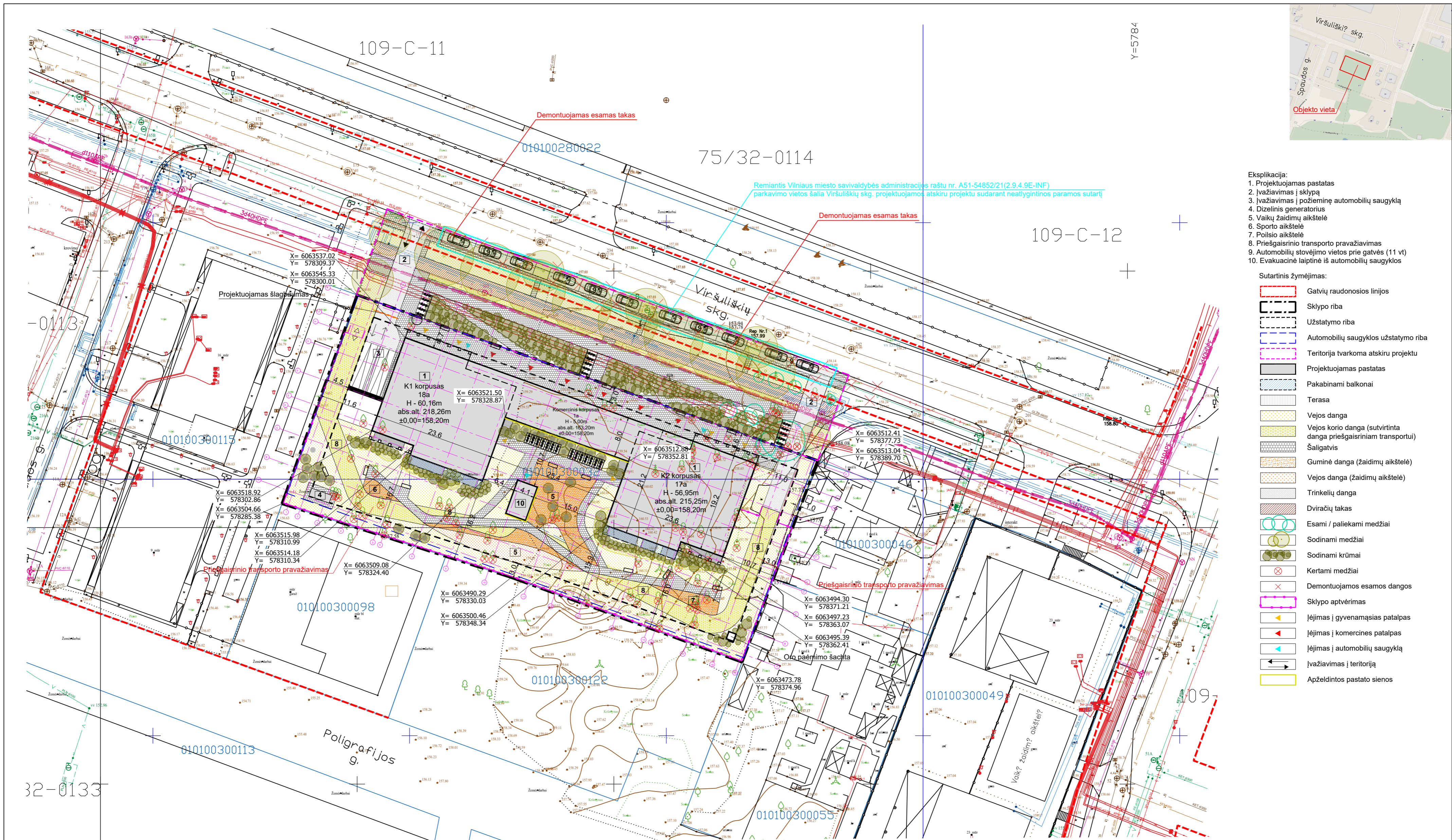

- Ekspliciacija:
1. Projektuojamas pastatas
 2. Įvažiavimas į sklypą
 3. Įvažiavimas į požeminę automobilių saugyklą
 4. Dizelinis generatorius
 5. Vaikų žaidimų aikštelė
 6. Sporto aikštelė
 7. Poilsio aikštelė
 8. Priešgaisrinio transporto pravažiavimas
 9. Automobilių stovėjimo vietos prie gatvės (11 vt)
 10. Evakuacinė laiptinė iš automobilių saugyklos

- Sutartinis žymėjimas:
- 1. Gatvių raudonosios linijos
 - 2. Sklypo riba
 - 3. Užstatymo riba
 - 4. Automobilių saugyklos užstatymo riba
 - 5. Teritorija tvarkoma atskiru projektu
 - 6. Projektuojamas pastatas
 - 7. Pakabinami balkonai
 - 8. Terasa
 - 9. Vejos danga
 - 10. Vejos korio danga (sutvirtinta danga priešgaisriniam transportui)
 - 11. Šaligatis
 - 12. Guminė danga (žaidimų aikštelė)
 - 13. Vejos danga (žaidimų aikštelė)
 - 14. Trinkelė danga
 - 15. Dviraičių takas
 - 16. Esami / paliekami medžiai
 - 17. Sodinami medžiai
 - 18. Sodinami krūmai
 - 19. Kertami medžiai
 - 20. Demontuojamas esamas dangos
 - 21. Sklypo aptvėrimas
 - 22. Įėjimas į gyvenamąsias patalpas
 - 23. Įėjimas į komercines patalpas
 - 24. Įėjimas į automobilių saugyklą
 - 25. Įvažiavimas į teritoriją
 - 26. Apželdintos pastato sienos

1. Sklypas	mato vnt.	kiekis
1.1 Sklypo plotas	m ²	4000,00
1.2 Pastato užstatymo plotas	m ²	1198,00
1.3 Sklypo užstatymo intensyvumas		3,00
1.4 Sklypo užstatymo tankis	%	29,95
1.5 Požeminių aut. vt. skaičius	vnt.	152
1.6 Antžeminių aut. vt. svečiams gatvės raudonosiose linijose	vnt.	11
1.7 Apželdinta sklypo dalis	%	35,75
1.8 Apželdintas sklypo plotas	m ²	1430,09

2. Pastatas	mato vnt.	kiekis
2.1 Pastato bendras plotas	m ²	17237,45
2.2 Pastato bendras antžeminis plotas	m ²	11968,00
2.3 Pastato bendras požeminis plotas	m ²	5251,45
2.4 Pastato negyvenamosios (komercinės) paskirties plotas	m ²	310,47
2.5 Pastato gyvenamosios paskirties plotas	m ²	10213,52
2.6 Pastato tūris (antžeminės dalies)	m ³	54022
2.7 Aukštų skaičius	iki	18
2.8 Pastato aukštis	m	60,16

Žemės sklypo ribos pažymėtos VI "Registrų centras" duomenimis

Koordinatų sistema: LKS-1994
Aukščių sistema: LAS07

PAREIGOS	PAVARDĖ	PARA ŠAS	Parašas
Direktorius	G. Špiklys		
Matavimo kvalifikacijos pažymėjimo Nr. 2M-M-849			
Geodezininko kvalifikacijos pažymėjimo Nr. 1GKV-630			
Matavo	G. Špiklys		
Geodezininko kvalifikacijos pažymėjimo Nr. 1GKV-630			
UŽSAKOVAS			
Objekto Nr.		Mastelis	Lapy sk./Nr.
Užsakovas:		1 : 500	1/1
		Data	
		2022-02-07	

MB "KADASTRIŲ LT"
?K. 303572867, Laisvės pr. 60-1103, Vilnius
Tel. 8 620 31193, ELP. info@kadastriniai.lt

0	2022-03	STATYBOS LEIDIMUI	
LAIDA	IŠLEIDIMO DATA	LAIDOS STATUSAS. KEITIMO PRIEŽASTIS (JEI TAIKOMA)	
KVAL. PATV. DOK. NR.	ARCHIPOINT LT	STATINIO PROJEKTO PAVADINIMAS	
	A. Aviluskio g. 41 Vilnius +37061024316 info@archipoint.lt	DAUGIABUČIŲ GYVENAMŲJŲ PASTATŲ (6.3) VIRŠULIŠKIŲ SKG.8, VILNIUS, STATYBOS PROJEKTAS PROJEKTIŲ PASIŪLYMAI	
A1850	SPV J.Šeibokas	STATINIO NUMERIS IR PAVADINIMAS	
A1850	SPDV J.Šeibokas	DAUGIABUČIAI GYVENAMIEJI PASTATAI (6.3)	
A2233	ARCH T.Jakovlevas	DOKUMENTO PAVADINIMAS	
	ARCH A.Urbonas	Sklypo sutvarkymo planas	
		M 1:500	
LT	STATYTOJAS IR (ARBA) UZSAKOVAS	DOKUMENTO ŽYMUO	
	UAB "P34"	AP LT/TP-21/V8-PP-SP.01	
		Laida	Lapų
		0	1

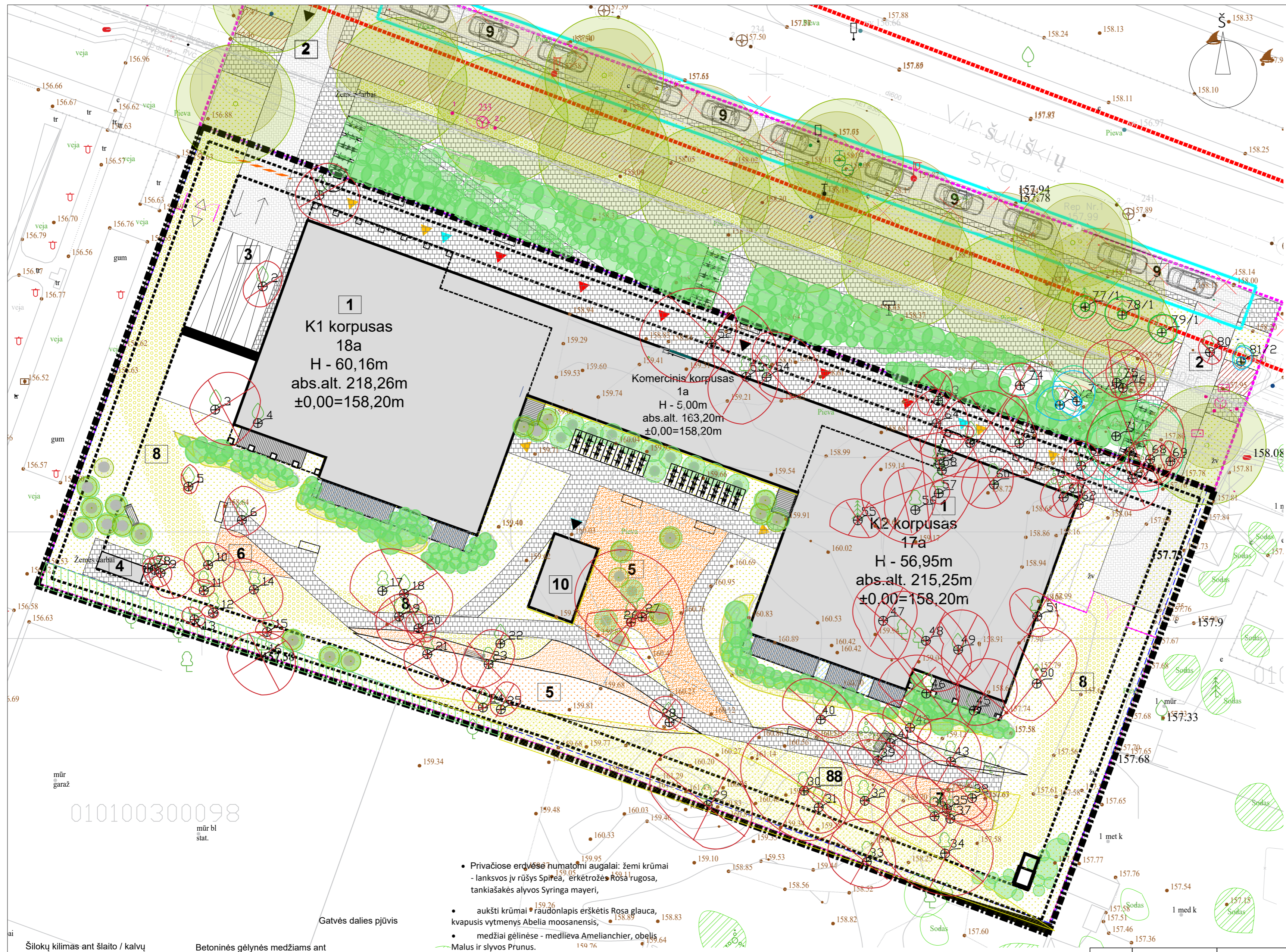

- Gatvės dalyje numatomi augalai:
- krūmai - sparnuotasis ožekšnis *Euonymus europaeus*, paprastosios alyvos *Syringa vulgaris*, tankiašakės alyvos *Syringa mayeri* "Palibin", lanksvos *Spirea* irk t.
 - Medžiai - Plaukuotasis uosis *Fraxinus pensylvanica*



Esplikacija:

1. Projektuojamas pastatas
2. Įvažiavimas į sklypą
3. Įvažiavimas į požeminę automobilių saugyklą
4. Dizelinis generatorius
5. Vaikų žaidimų aikštelė
6. Sporto aikštelė
7. Poilsio aikštelė
8. Priešgaisrinio transporto įvažiavimas

- Esami / paleikiami medžiai
- Kertami medžiai
- Nauji / sodinami medžiai: DIDELI: *Fraxinus pensylvanica* "Cimzan" 14vnt, 20-25cm
MAŽI (*Amelanchier grandiflora*, *Malus floribunda*, *Prunus 'Accolade'*) 17vnt, 10-14cm
- Krūmai: *Syringa mayeri*, *Syringa vulgaris*, *Abelia mosanensis*, *Rosa glauca*, *Ribes alpinum*, *Euonymus europaeus* "Red cascade"
- Betoninės gėlinės medžiams
- Žemi vienarūšiai krūmai
- Kalvos
- Suoleliai
- Sporto/žaidimų įranga
- Šilokų kilimas
- Vejos danga
- Vejos korio danga (sutvirtinta danga priešgaisriniam transportui)

- Privaciose erdvėse numatomi augalai: žemi krūmai - lanksvos ir rūšys *Spirea*, erkėtrožė *Rosa rugosa*, tankiašakės alyvos *Syringa mayeri*,
- aukšti krūmai - raudonlapis erkėtis *Rosa glauca*, kvapūs vytmenys *Abelia mosanensis*,
- medžiai gėlinėse - medlieva *Amelanchier*, obelis *Malus* ir slyvos *Prunus*.

010100300098
mūr. bil. stat.

Šilokų kilimas ant šlaito / kalvų

Betoninės gėlinės medžiams ant perdangos

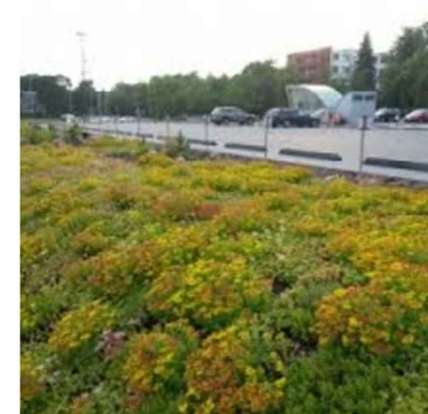

0	2022-03	STATYBOS LEIDIMUI	
LAIDA	ISLEIDIMO DATA	LAIDOS STATUSAS. KEITIMO PRIEŽASTIS (JEI TAIKOMA)	
KVAL. PATV. DOK. NR	ARCHIPOINT LT A. vivulskio g. 41 Vilnius +37061024316 info@archipoint.lt	STATINIO PROJEKTO PAVADINIMAS DAUGIABUČIŲ GYVENAMŪJŲ PASTATŲ (6.3) VIRŠULIŠKIŲ SKG.8, VILNIUS, STATYBOS PROJEKTAS PROJEKTO PASIŪLYMAI	
A1850 SPV		J.Šeibokas	STATINIO NUMERIS IR PAVADINIMAS DAUGIABUČIAI GYVENAMIEJI PASTATAI (6.3)
A1850 SPDV	J.Šeibokas	DOKUMENTO PAVADINIMAS Apželdinimo planas	
A2233 ARCH	A.Urbonas	DOKUMENTO ŽYMUO AP LT/TP-21/V8-PP-SP.03	
ŽPRAVA 39	Krašt.arch E.Kalvelė	M 1:250 0 Lapas Lapų 1 1	
LT	STATYTOJAS IR (ARBA) UŽSAKOVAS UAB "P34"		

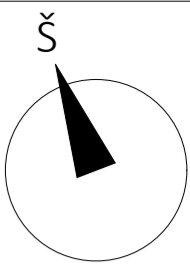

Eksplikacija			
Buto nr.	Pat. nr	Pat. pavadinimas	Plotas
000	001	Automobilių saugykla	1 572,56
	002	Liftų holas	28,00
	003	Laiptinė	8,98
	004	Siurblinė	39,03
	005	Laiptinė	9,46
	006	Dvir. saugykla	6,60
	007	Dvir. saugykla	6,60
	008	Dvir. saugykla	6,60
	009	Dvir. saugykla	6,60
	010	Dvir. saugykla	6,60
	011	Dvir. saugykla	6,60
	012	Dvir. saugykla	6,60
	013	Dvir. saugykla	6,60
	014	Dvir. saugykla	6,60
	015	Dvir. saugykla	6,60
	016	Dvir. saugykla	9,04
	017	Dvir. saugykla	4,38
	018	Dvir. saugykla	4,38
	019	Dvir. saugykla	4,38
	020	Dvir. saugykla	4,38
	021	Dvir. saugykla	4,38
	022	Dvir. saugykla	4,57
	023	Dvir. saugykla	5,75
	024	Dvir. saugykla	5,10
			1 770,39 m ²

PASTABOS:
 - PASTATO ± 0,00= 158,20
 - MATMENYS DUOTI CENTIMETRAIS (CM)
 - ALTITUDES DUOTOS METRAIS
 - VISI SPRENDINIAI TIKSLINAMU TECHNINIO PROJEKTO METU

0		2022-03		STATYBOS LEIDIMUI	
LAIDA	ISLEIDIMO DATA	LAIDOS STATUSAS, KEITIMO PRIEŽASTIS (JEI TAIKOMA)			
KVAL. PATV. DOK. NR	A1850	SPV	J.Šeibokas	STATINIO PROJEKTO PAVADINIMAS	
	A1850	SPDV	J.Šeibokas	DAUGIABUČIŲ GYVENAMŲJŲ PASTATŲ(6.3) VIRŠULIŠKIŲ SKG.8, VILNIUS, STATYBOS PROJEKTAS PROJEKTIŅIAI PASIŪLYMAI	
A2233	Arch.	T.Jakovlevas	STATINIO NUMERIS IR PAVADINIMAS		
	Arch.	A.Urbonas	DAUGIABUČIAI GYVENAMIEJI PASTATAI(6.3)		
STATYTOJAS IR (ARBA) UŽSAKOVAS			DOKUMENTO PAVADINIMAS		
UAB "P34"			-2 aukšto automobilių saugyklos planas		
			1:200		Laida
			DOKUMENTO ŽYMUO		0
			AP LT/TP-21/V8-PP-SA.001		Lapas
					Lapų
					1
					1

K1 K2

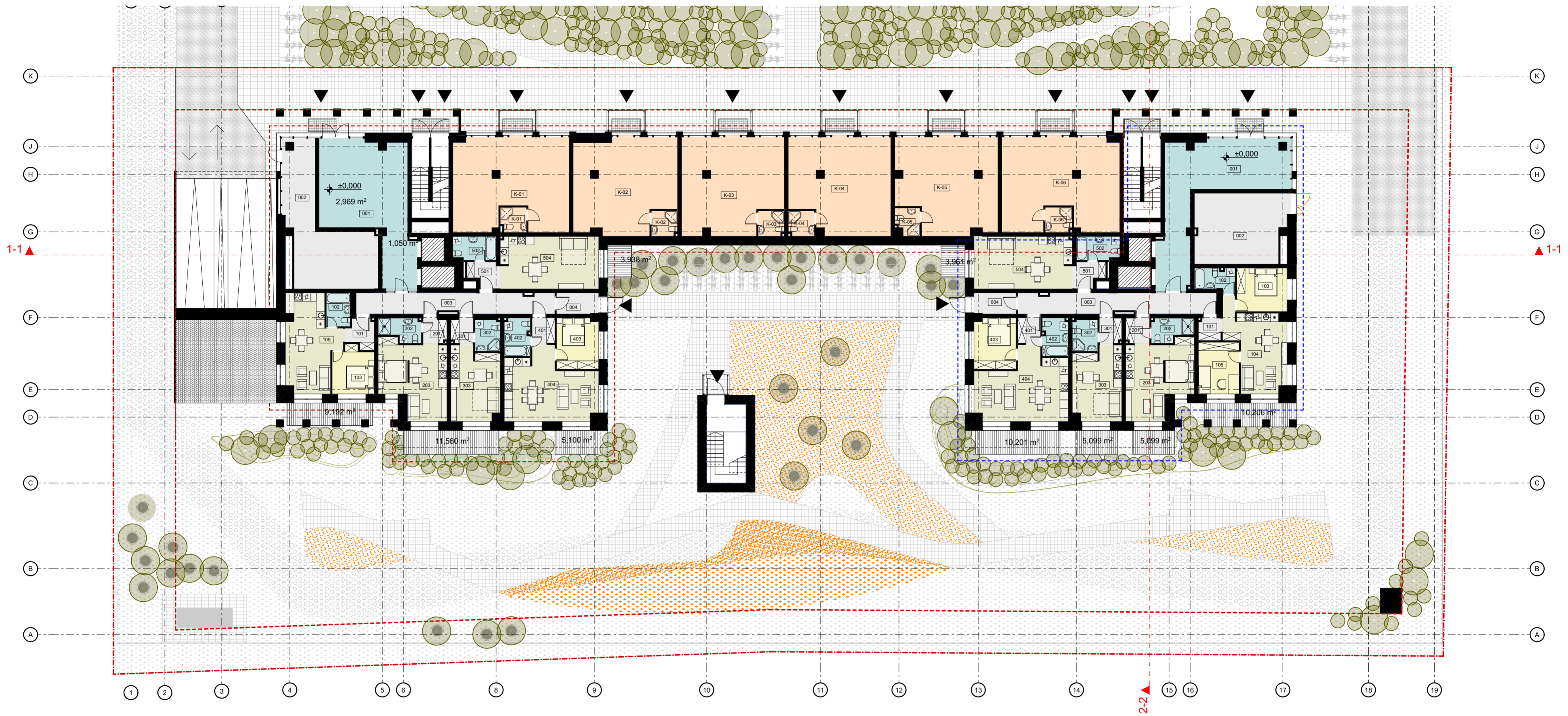
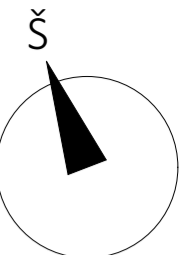

K1 korpuso 1a eksplikacija			
Buto nr.	Pat. nr	Pat. pavadinimas	Plotas
000	001	K1 vestibulius	49,48
	002	Techninė patalpa	39,82
	003	Koridorius	20,66
	004	Tambūras	4,47
			114,43 m ²
001	101	Koridorius	3,77
	102	Vonios kambarys	4,08
	103	Miegamasis	10,20
	105	Svetainė	23,57
			41,62 m ²
002	201	Koridorius	2,91
	202	Vonios kambarys	4,56
	203	Svetainė	24,31
			31,78 m ²
003	301	Koridorius	2,86
	302	Vonios kambarys	4,03
	303	Svetainė	18,55
			25,44 m ²

K1 korpuso 1a eksplikacija			
Buto nr.	Pat. nr	Pat. pavadinimas	Plotas
004	401	Koridorius	3,05
	402	Vonios kambarys	4,92
	403	Miegamasis	11,51
	404	Svetainė	30,67
			50,15 m ²
005	501	Koridorius	3,79
	502	Vonios kambarys	5,13
	504	Svetainė	26,74
			299,08 m ²

K2 korpuso 1a eksplikacija			
Buto nr.	Pat. nr	Pat. pavadinimas	Plotas
000	001	K2 vestibulius	46,32
	002	Techninė patalpa	32,01
	003	Koridorius	20,67
	004	Tambūras	4,47
			103,47 m ²
001	101	Koridorius	2,61
	102	Vonios kambarys	4,48
	103	Miegamasis	11,66
	104	Svetainė	23,58
	105	Miegamasis	11,44
			53,77 m ²
002	201	Koridorius	2,99
	202	Vonios kambarys	4,56
	203	Svetainė	24,31
			31,86 m ²

K2 korpuso 1a eksplikacija			
Buto nr.	Pat. nr	Pat. pavadinimas	Plotas
003	301	Koridorius	2,93
	302	Vonios kambarys	4,03
	303	Svetainė	18,40
			25,36 m ²
004	401	Koridorius	3,06
	402	Vonios kambarys	4,92
	403	Miegamasis	11,51
	404	Svetainė	30,67
			50,16 m ²
005	501	Koridorius	3,79
	502	Vonios kambarys	5,14
	504	Svetainė	26,74
			35,67 m ²
			300,29 m ²



PASTABOS:
 - PASTATO ± 0,00= 158,20
 - MATMENYS DUOTI CENTIMETRAIS (CM)
 - ALTITUDES DUOTOS METRAIS
 - VISI SPRENDIMAI TIKSLINIAI TECHNINIO PROJEKTO METU

0		2022-03		STATYBOS LEIDIMUI	
LAIDA	ISLEIDIMO DATA	LAIDOS STATUSAS, KEITIMO PRIEŽASTIS (JEI TAIKOMA)			
KVAL. PATV. DOK. NR	A1850	SPV	J.Šeibokas	STATINIO PROJEKTO PAVADINIMAS	
	A1850	SPDV	J.Šeibokas	DAUGIABUČIŲ GYVENAMŲJŲ PASTATŲ (6.3)	
	A2233	Arch.	T. Jakovlevas	VIRŠULIŠKIŲ SKG.8, VILNIUS, STATYBOS PROJEKTAS PROJEKTIŲ PASIŪLYMAI	
LT	STATYTOJAS IR (ARBA) UŽSAKOVAS	DOKUMENTO PAVADINIMAS		STATINIO NUMERIS IR PAVADINIMAS	
	UAB "P34"	1 aukšto planas		DAUGIABUČIAI GYVENAMIEJI PASTATAI (6.3)	
		DOKUMENTO ŽYMUO		Laida	
		AP LT/TP-21/V8-PP-SA.003		1:200	
				Lapas	Lapų
				1	1

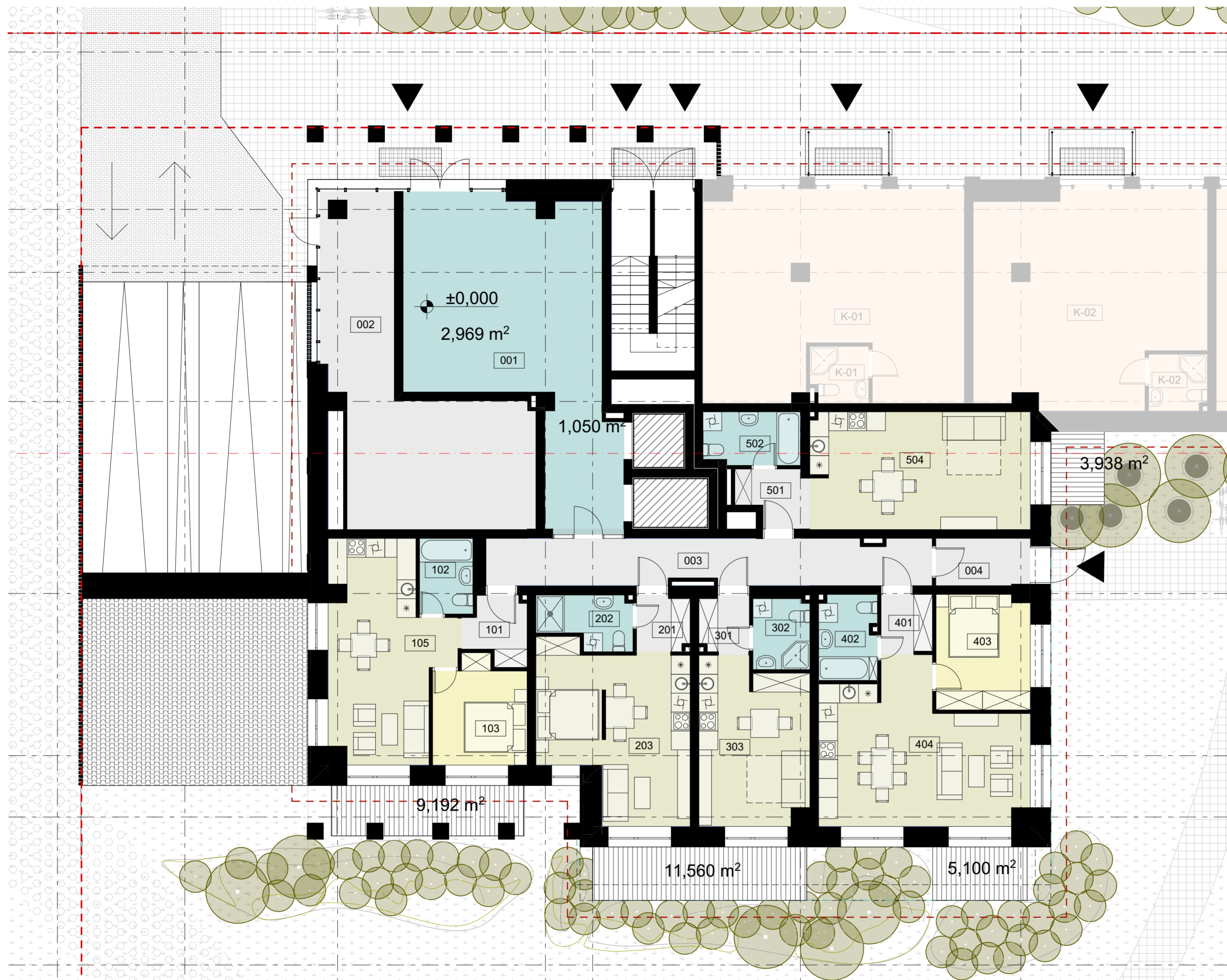
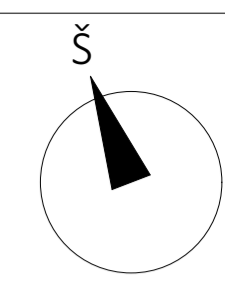

K1 korpuso 1a eksplikacija			
Buto nr.	Pat. nr	Pat. pavadinimas	Plotas
000	001	K1 vestibulis	49,48
	002	Techninė patalpa	39,82
	003	Koridorius	20,66
	004	Tambūras	4,47
			114,43 m ²
001	101	Koridorius	3,77
	102	Vonios kambarys	4,08
	103	Miegamasis	10,20
	105	Svetainė	23,57
			41,62 m ²
002	201	Koridorius	2,91
	202	Vonios kambarys	4,56
	203	Svetainė	24,31
			31,78 m ²
003	301	Koridorius	2,86
	302	Vonios kambarys	4,03
	303	Svetainė	18,55
			25,44 m ²
004	401	Koridorius	3,05
	402	Vonios kambarys	4,92
	403	Miegamasis	11,51
	404	Svetainė	30,67
			50,15 m ²
005	501	Koridorius	3,79
	502	Vonios kambarys	5,13
	504	Svetainė	26,74
			35,66 m ²
			299,08 m ²

PASTABOS:
 - PASTATO ± 0,00= 158,20
 - MATMENYS DUOTI CENTIMETRAIS (CM)
 - ALTITUDES DUOTOS METRAIS
 - VISI SPRENDINIAI TIKSLINAMI TECHNINIO PROJEKTO METU

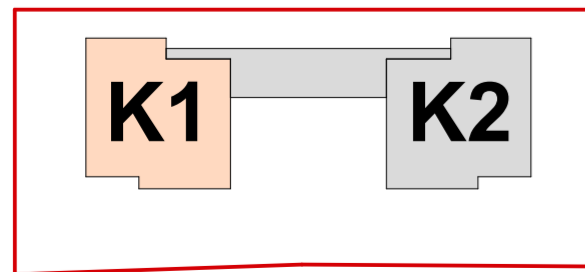

0		2022-03		STATYBOS LEIDIMUI	
LAIDA	ISLEIDIMO DATA	LAIDOS STATUSAS, KEITIMO PRIEŽASTIS (JEI TAIKOMA)			
KVAL. PATV. DOK. NR	A1850	SPV	J.Šeibokas	STATINIO PROJEKTO PAVADINIMAS	
	A1850	SPDV	J.Šeibokas	DAUGIABUČIŲ GYVENAMŲJŲ PASTATŲ (6.3)	
	A2233	Arch.	A.Urbonas	VIRŠULIŠKIŲ SKG.8, VILNIUS, STATYBOS PROJEKTAS PROJEKTIŲ PASIŪLYMAI	
LT	STATYTOJAS IR (ARBA) UŽSAKOVAS	UAB "P34"		STATINIO NUMERIS IR PAVADINIMAS	
				DAUGIABUČIAI GYVENAMIEJI PASTATAI (6.3)	
				DOKUMENTO PAVADINIMAS	
				K1 korpuso 1 aukšto planas	
				1:100	
				DOKUMENTO ŽYMUO	
				AP LT/TP-21/V8-PP-SA.004	
				Lapas	Lapų
				1	1

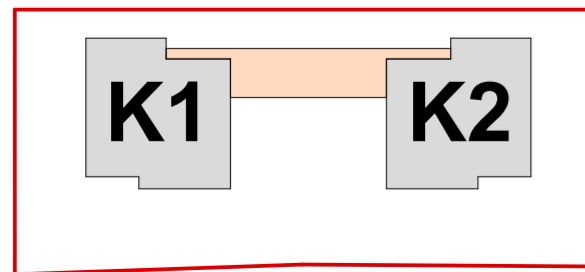
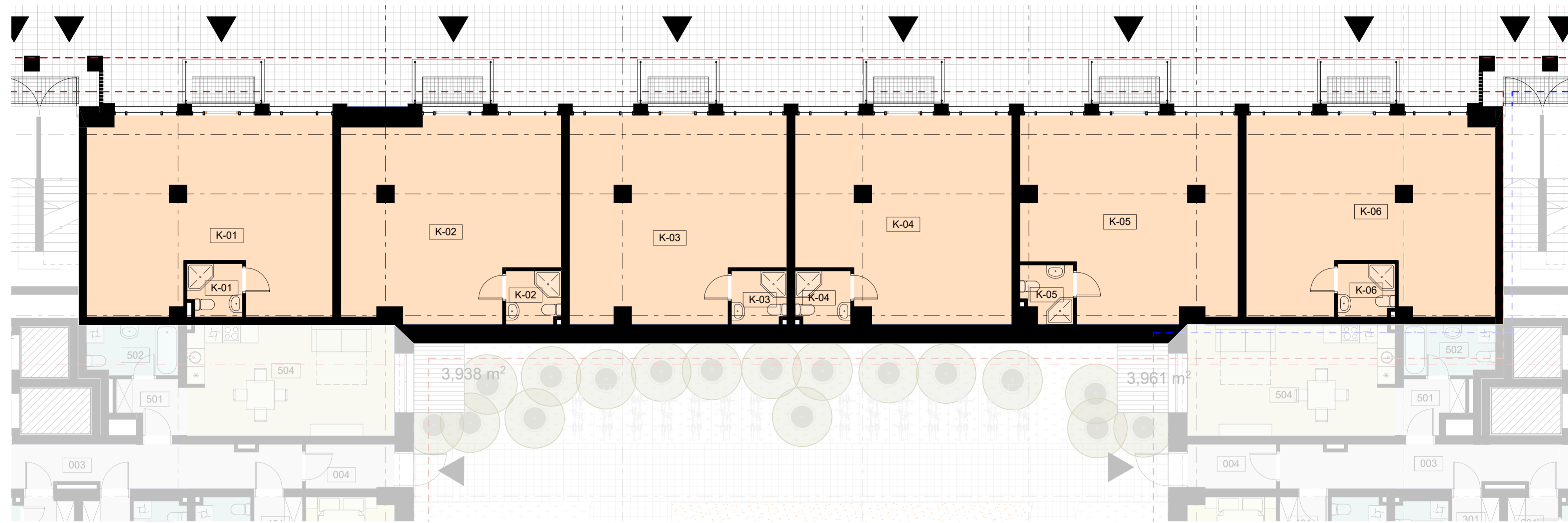
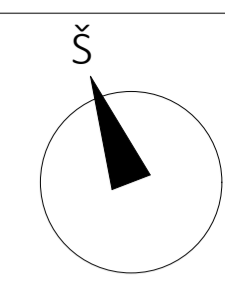

PASTABOS:
 - PASTATO ± 0,00= 158,20
 - MATMENYS DUOTI CENTIMETRAIS (CM)
 - ALTITUDES DUOTOS METRAIS
 - VISI SPRENDINIAI TIKSLINAMI TECHNINIO PROJEKTO METU

003 1a plotai K1 copy 1			
Buto nr.	Pat. nr	Pat. pavadinimas	Plotas
K0	K-01	Komercinės patalpos	3,21
	K-01	Komercinės patalpos	51,56
	K-02	Komercinės patalpos	3,29
	K-02	Komercinės patalpos	46,34
	K-03	Komercinės patalpos	3,29
	K-03	Komercinės patalpos	47,14
	K-04	Komercinės patalpos	3,29
	K-04	Komercinės patalpos	46,98
	K-05	Komercinės patalpos	3,17
	K-05	Komercinės patalpos	46,25
	K-06	Komercinės patalpos	3,40
	K-06	Komercinės patalpos	52,55
			310,47 m²

0		2022-03		STATYBOS LEIDIMUI	
LAIDA	IŠLEIDIMO DATA	LAIDOS STATUSAS, KEITIMO PRIEŽASTIS (JEI TAIKOMA)			
ARCHIPOINT LT		STATINIO PROJEKTO PAVADINIMAS			
A. Vivulskio g. 41-113 Vilnius +37061024316 info@archipoint.lt		DAUGIABUČIŲ GYVENAMŲJŲ PASTATŲ(6.3) VIRŠULIŠKIŲ SKG.8, VILNIUS, STATYBOS PROJEKTAS PROJEKTIINIAI PASIŪLYMAI			
KVAL.PATV. DOK. NR		STATINIO NUMERIS IR PAVADINIMAS			
A1850	SPV J.Šeibokas	DAUGIABUČIAI GYVENAMIEJI PASTATAI(6.3)			
A1850	SPDV J.Šeibokas	DOKUMENTO PAVADINIMAS			
A2233	Arch. T.Jakovlevas	Komercijos korpuso 1 aukšto planas			
	Arch. A.Urbonas	1:100			
LT	STATYTOJAS IR (ARBA) UŽSAKOVAS	DOKUMENTO ŽYMUO			
	UAB "P34"	AP LT/TP-21/V8-PP-SA.005			
		Lapas	Lapų		
		1	1		

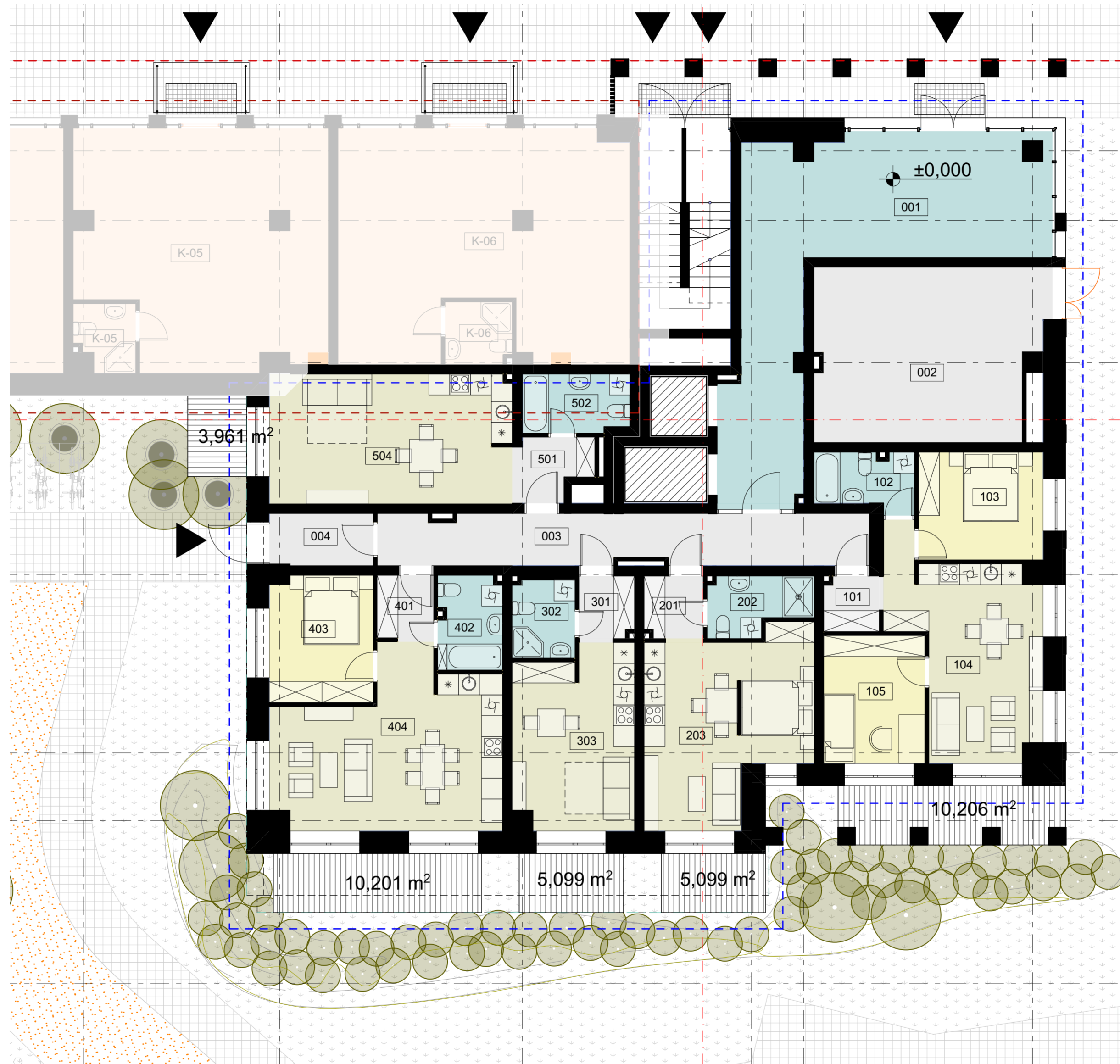
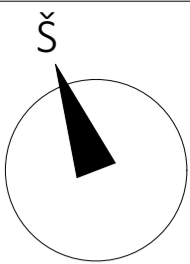

K2 korpuso 1a eksplikacija			
Buto nr.	Pat. nr.	Pat. pavadinimas	Plotas
000	001	K2 vestibulius	46,32
	002	Techninė patalpa	32,01
	003	Koridorius	20,67
	004	Tambūras	4,47
			103,47 m ²
001	101	Koridorius	2,61
	102	Vonios kambarys	4,48
	103	Miegamasis	11,66
	104	Svetainė	23,58
	105	Miegamasis	11,44
			53,77 m ²
002	201	Koridorius	2,99
	202	Vonios kambarys	4,56
	203	Svetainė	24,31
			31,86 m ²
003	301	Koridorius	2,93
	302	Vonios kambarys	4,03
	303	Svetainė	18,40
			25,36 m ²
004	401	Koridorius	3,06
	402	Vonios kambarys	4,92
	403	Miegamasis	11,51
	404	Svetainė	30,67
			50,16 m ²
005	501	Koridorius	3,79
	502	Vonios kambarys	5,14
	504	Svetainė	26,74
			35,67 m ²
			300,29 m ²

PASTABOS:
 - PASTATO ± 0,00= 158,20
 - MATMENYS DUOTI CENTIMETRAIS (CM)
 - ALTIUDĖS DUOTOS METRAIS
 - VISI SPRENDINIAI TIKSLINIAI TECHNINIO PROJEKTO METU

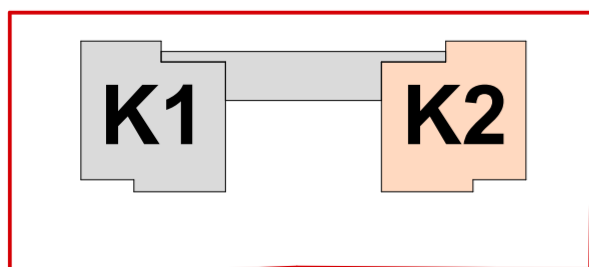

0	2022-03	STATYBOS LEIDIMUI	
LAIDA	IŠLEIDIMO DATA	LAIDOS STATUSAS, KEITIMO PRIEŽASTIS (JEI TAIKOMA)	
KVAL. PATV. DOK. NR.	A1850	SPV	J.Šeibokas
	A1850	SPDV	J.Šeibokas
	A2233	Arch.	A.Urbonas
LT	STATYTOJAS IR (ARBA) UŽSAKOVAS		DOKUMENTO ŽYMUO
	UAB "P34"		AP LT/TP-21/V8-PP-SA.006
		STATINIO PROJEKTO PAVADINIMAS	DAUGIABUČIŲ GYVENAMŪJŲ PASTATŲ(6.3) VIRŠULIŠKIŲ SKG.8, VILNIUS, STATYBOS PROJEKTAS PROJEKTIŅIAI PASIŪLYMAI
		STATINIO NUMERIS IR PAVADINIMAS	DAUGIABUČIAI GYVENAMIEJI PASTATAI(6.3)
		DOKUMENTO PAVADINIMAS	K2 korpuso 1 aukšto planas
			1:100
		Laidos statusas	0
		Lapas	1
		Lapų	1

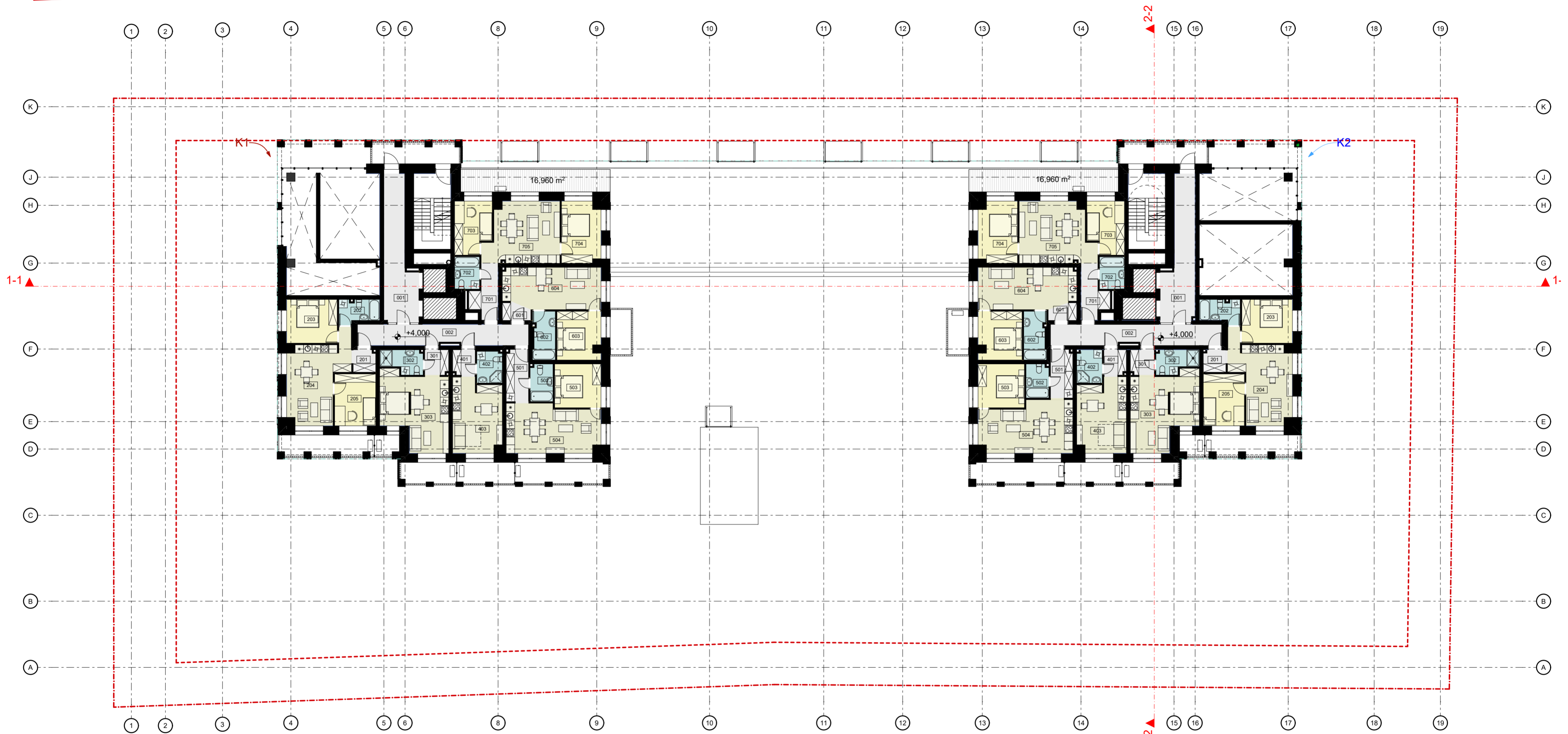
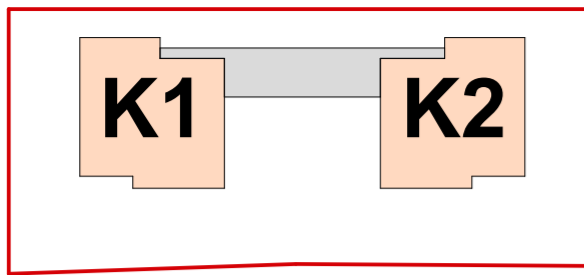
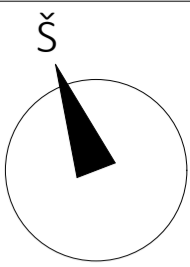

K1 korpuso 2a eksplikacija				
Buto nr.	Pat. nr.	Pat. pavadinimas	Plotas	
000	001	Koridorius	19,41	
	002	Koridorius	17,88	
			37,29 m ²	
002	201	Koridorius	2,61	
	202	Vonios kambarys	4,52	
	203	Miegamasis	11,66	
	204	Svetainė	23,65	
	205	Miegamasis	11,44	
			53,88 m ²	
003	301	Koridorius	2,99	
	302	Vonios kambarys	4,56	
	303	Svetainė	24,31	
			31,86 m ²	
004	401	Koridorius	2,93	
	402	Vonios kambarys	4,03	
	403	Svetainė	18,33	
				25,29 m ²

K1 korpuso 2a eksplikacija			
Buto nr.	Pat. nr.	Pat. pavadinimas	Plotas
005	501	Koridorius	5,96
	502	Vonios kambarys	4,20
	503	Miegamasis	10,74
	504	Svetainė	23,96
			44,86 m ²
006	601	Koridorius	2,27
	602	Vonios kambarys	5,32
	603	Miegamasis	10,97
	604	Svetainė	20,68
007	701	Koridorius	6,04
	702	Vonios kambarys	4,10
	703	Miegamasis	9,38
	704	Miegamasis	13,39
	705	Svetainė	22,25
			55,16 m ²
			287,58 m ²

K2 korpuso 2a eksplikacija			
Buto nr.	Pat. nr.	Pat. pavadinimas	Plotas
000	001	Koridorius	19,34
	002	Koridorius	17,85
			37,19 m ²
002	201	Koridorius	2,61
	202	Vonios kambarys	4,48
	203	Miegamasis	11,66
	204	Svetainė	23,58
	205	Miegamasis	11,44
			53,77 m ²
003	301	Koridorius	2,99
	302	Vonios kambarys	4,56
	303	Svetainė	24,31
			31,86 m ²
004	401	Koridorius	2,93
	402	Vonios kambarys	4,21
	403	Svetainė	18,40

K2 korpuso 2a eksplikacija			
Buto nr.	Pat. nr.	Pat. pavadinimas	Plotas
005	501	Koridorius	5,37
	502	Vonios kambarys	3,84
	503	Miegamasis	10,74
	504	Svetainė	24,91
			44,86 m ²
006	601	Koridorius	2,19
	602	Vonios kambarys	5,32
	603	Miegamasis	10,97
	604	Svetainė	20,76
			39,24 m ²
007	701	Koridorius	6,02
	702	Vonios kambarys	4,10
	703	Miegamasis	10,08
	704	Miegamasis	13,39
	705	Svetainė	22,27
			55,86 m ²
			288,32 m ²



PASTABOS:
 - PASTATO ± 0,00= 158,20
 - MATMENYS DUOTI CENTIMETRAIS (CM)
 - ALTITUDES DUOTOS METRAIS
 - VISI SPRENDINIAI TIKSLINAMI TECHNINIO PROJEKTO METU

0		2022-03		STATYBOS LEIDIMUI	
LAIDA	IŠLEIDIMO DATA	LAIDOS STATUSAS, KEITIMO PRIEŽASTIS (JEI TAIKOMA)			
KVAL. PATV. DOK. NR.	A1850	SPV	J.Šeibokas	STATINIO PROJEKTO PAVADINIMAS	
		SPDV	J.Šeibokas	DAUGIABUČIŲ GYVENAMŲJŲ PASTATŲ (6.3) VIRŠULIŠKIŲ SKG.8, VILNIUS, STATYBOS PROJEKTAS PROJEKTIŲ PASIŪLYMAI	
A2233	Arch.	T.Jakovlevas	STATINIO NUMERIS IR PAVADINIMAS		
	Arch.	A.Urbonas	DAUGIABUČIAI GYVENAMIEJI PASTATAI(6.3)		
		DOKUMENTO PAVADINIMAS		2 aukšto planas	
		DOKUMENTO ŽYMUO		1:200	
LT	STATYTOJAS IR (ARBA) UŽSAKOVAS	DOKUMENTO ŽYMUO		Lapas	Lapų
	UAB "P34"	AP LT/TP-21/V8-PP-SA.007		1	1

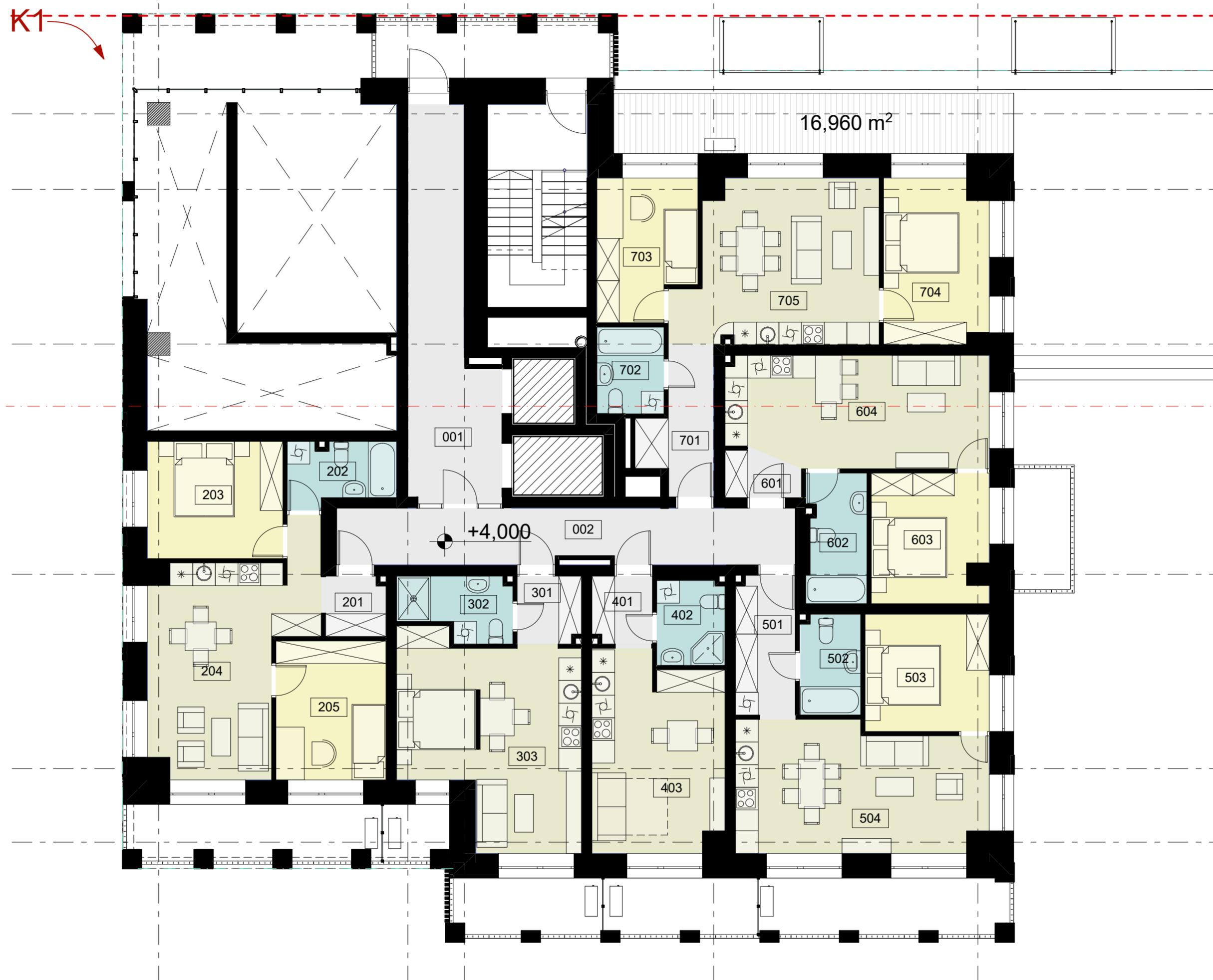
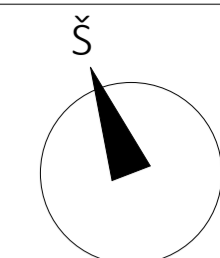

K1 korpuso 2a eksplikacija			
Buto nr.	Pat. nr	Pat. pavadinimas	Plotas
000	001	Koridorius	19,41
	002	Koridorius	17,88
			37,29 m ²
002	201	Koridorius	2,61
	202	Vonios kambarys	4,52
	203	Miegamasis	11,66
	204	Svetainė	23,65
	205	Miegamasis	11,44
			53,88 m ²
003	301	Koridorius	2,99
	302	Vonios kambarys	4,56
	303	Svetainė	24,31
			31,86 m ²
004	401	Koridorius	2,93
	402	Vonios kambarys	4,03
	403	Svetainė	18,33
			25,29 m ²
005	501	Koridorius	5,96
	502	Vonios kambarys	4,20
	503	Miegamasis	10,74
	504	Svetainė	23,96
			44,86 m ²
006	601	Koridorius	2,27
	602	Vonios kambarys	5,32
	603	Miegamasis	10,97
	604	Svetainė	20,68
			39,24 m ²
007	701	Koridorius	6,04
	702	Vonios kambarys	4,10
	703	Miegamasis	9,38
	704	Miegamasis	13,39
	705	Svetainė	22,25
			55,16 m ²
			287,58 m ²

PASTABOS:
 - PASTATO ± 0,00= 158,20
 - MATMENYS DUOTI CENTIMETRAIS (CM)
 - ALTITUDES DUOTOS METRAIS
 - VISI SPRENDINIAI TIKSLINAMI TECHNINIO PROJEKTO METU

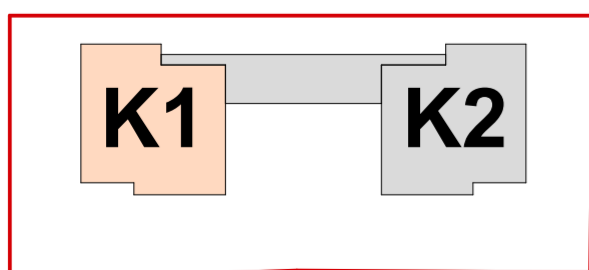

0	2022-03		STATYBOS LEIDIMUI	
LAIDA	IŠLEIDIMO DATA		LAIDOS STATUSAS, KEITIMO PRIEŽASTIS (JEI TAIKOMA)	
KVAL. PATV. DOK. NR	ARCHIPOINT LT		STATINIO PROJEKTO PAVADINIMAS	
	A. Vivulskio g. 41-113 Vilnius +37061024316 info@archipoint.lt		DAUGIABUČIŲ GYVENAMŲJŲ PASTATŲ (6.3) VIRŠULIŠKIŲ SKG. 8, VILNIUS, STATYBOS PROJEKTAS PROJEKTINIAI PASIŪLYMAI	
A1850	SPV	J. Šeibokas	STATINIO NUMERIS IR PAVADINIMAS	
A1850	SPDV	J. Šeibokas	DAUGIABUČIAI GYVENAMIEJI PASTATAI (6.3)	
A2233	Arch.	T. Jakovlevas	DOKUMENTO PAVADINIMAS	
	Arch.	A. Urbonas	K1 korpuso 2 aukšto planas	
			1:100	
LT	STATYTOJAS IR (ARBA) UŽSAKOVAS		DOKUMENTO ŽYMUO	
	UAB "P34"		AP LT/TP-21/V8-PP-SA.008	
			Lapas	Lapų
			1	1

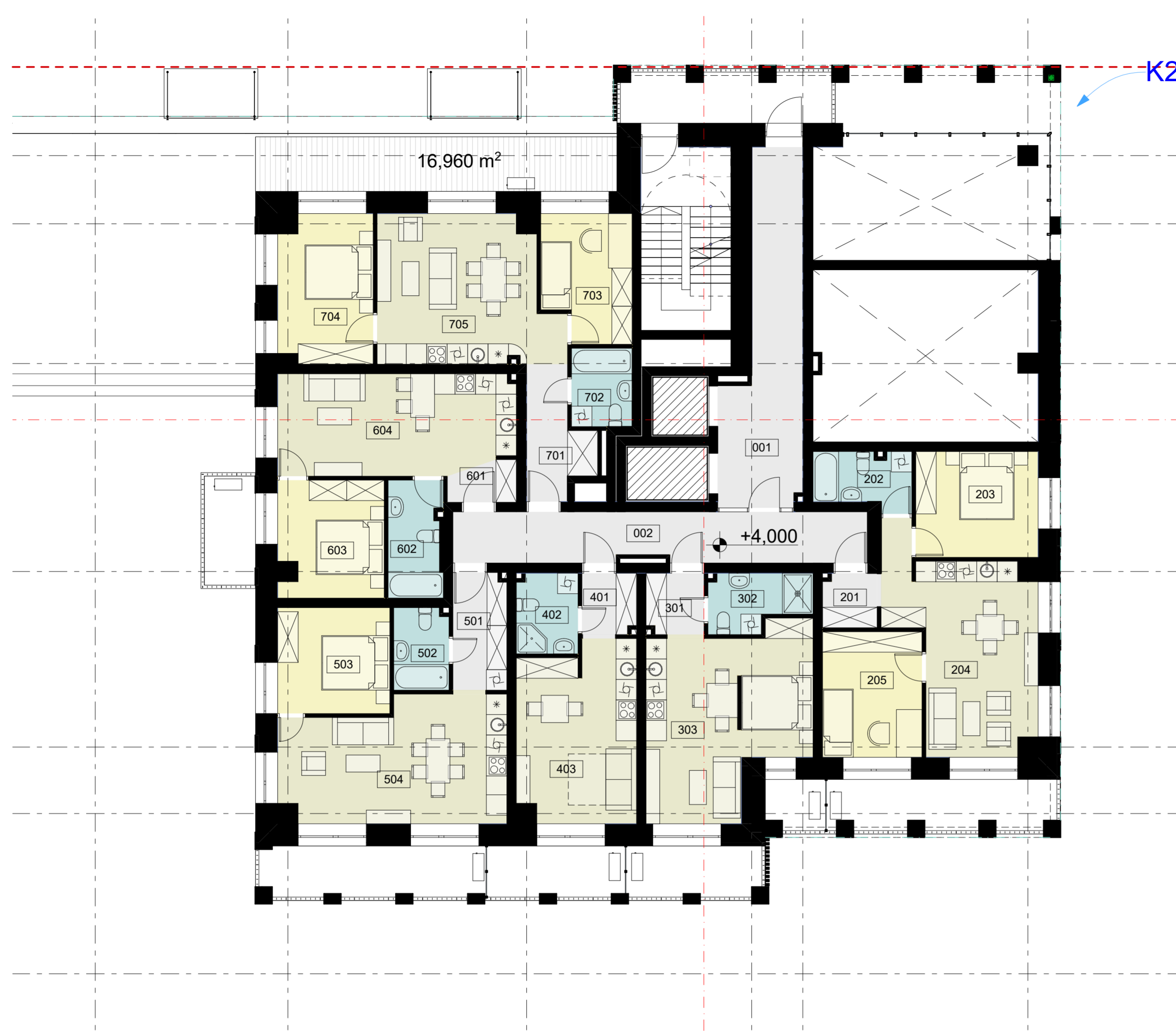
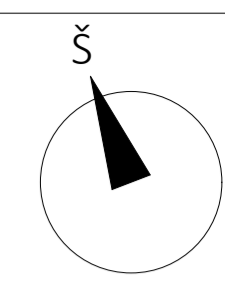

K2 korpuso 2a eksplikacija			
Buto nr.	Pat. nr	Pat. pavadinimas	Plotas
000	001	Koridorius	19,34
	002	Koridorius	17,85
			37,19 m ²
002	201	Koridorius	2,61
	202	Vonios kambarys	4,48
	203	Miegamasis	11,66
	204	Svetainė	23,58
	205	Miegamasis	11,44
			53,77 m ²
003	301	Koridorius	2,99
	302	Vonios kambarys	4,56
	303	Svetainė	24,31
			31,86 m ²
004	401	Koridorius	2,93
	402	Vonios kambarys	4,21
	403	Svetainė	18,40
			25,54 m ²
005	501	Koridorius	5,37
	502	Vonios kambarys	3,84
	503	Miegamasis	10,74
	504	Svetainė	24,91
			44,86 m ²
006	601	Koridorius	2,19
	602	Vonios kambarys	5,32
	603	Miegamasis	10,97
	604	Svetainė	20,76
			39,24 m ²
007	701	Koridorius	6,02
	702	Vonios kambarys	4,10
	703	Miegamasis	10,08
	704	Miegamasis	13,39
	705	Svetainė	22,27
			55,86 m ²
			288,32 m ²

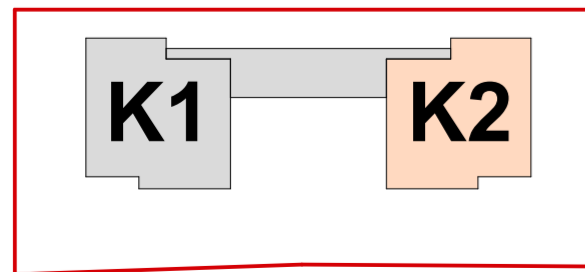

PASTABOS:
 - PASTATO ± 0,00= 158,20
 - MATMENYS DUOTI CENTIMETRAIS (CM)
 - ALTITUDES DUOTOS METRAIS
 - VISI SPRENDINIAI TIKSLINAMI TECHNINIO PROJEKTO METU

0	2022-03	STATYBOS LEIDIMUI	
LAIDA	IŠLEIDIMO DATA	LAIDOS STATUSAS, KEITIMO PRIEŽASTIS (JEI TAIKOMA)	
KVAL. PATV. DOK. NR	ARCHIPOINT LT A. Vivulskio g. 41-113 Vilnius +37061024316 info@archipoint.lt	STATINIO PROJEKTO PAVADINIMAS	
		DAUGIABUČIŲ GYVENAMŲJŲ PASTATŲ (6.3) VIRŠULIŠKIŲ SKG. 8, VILNIUS, STATYBOS PROJEKTAS PROJEKTIŅIAI PASIŪLYMAI	
A1850	SPV J. Šeibokas	STATINIO NUMERIS IR PAVADINIMAS	
A1850	SPDV J. Šeibokas	DAUGIABUČIAI GYVENAMIEJI PASTATAI (6.3)	
A2233	Arch. A. Urbonas	DOKUMENTO PAVADINIMAS	
		K2 korpuso 2 aukšto planas	
		1:100	
LT	STATYTOJAS IR (ARBA) UŽSAKOVAS UAB "P34"	DOKUMENTO ŽYMUO AP LT/TP-21/V8-PP-SA.009	Lapas Lapų 1 1

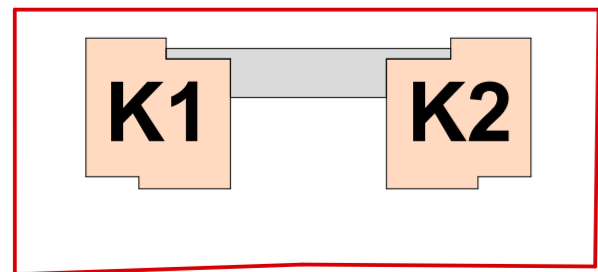
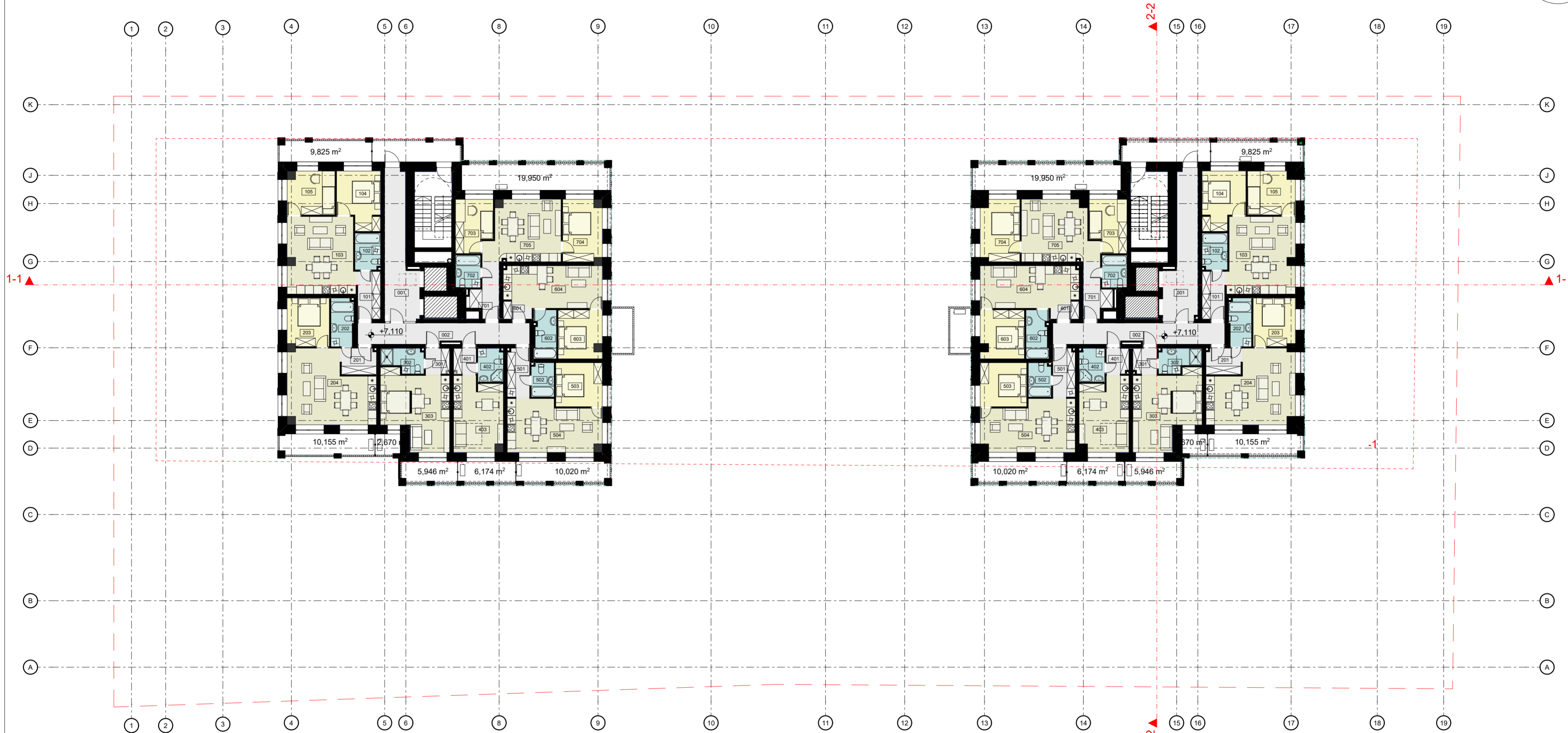
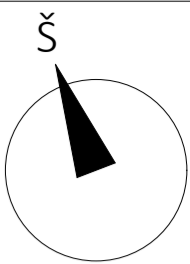

001 Tipinis aukštas			
Buto nr.	Pat. nr	Pat. pavadinimas	Plotas
000	001	Koridorius	19,73
	002	Koridorius	17,85
			37,58 m ²
001	101	Koridorius	5,51
	102	Vonios kambarys	4,61
	103	Svetainė	26,70
	104	Miegamasis	12,34
	105	Miegamasis	11,18
		60,34 m ²	
002	201	Koridorius	4,67
	202	Vonios kambarys	5,32
	203	Miegamasis	10,64
	204	Svetainė	31,05
		51,68 m ²	
003	301	Koridorius	2,99
	302	Vonios kambarys	4,56
	303	Svetainė	24,31
		31,86 m ²	

001 Tipinis aukštas			
Buto nr.	Pat. nr	Pat. pavadinimas	Plotas
004	401	Koridorius	2,93
	402	Vonios kambarys	4,21
	403	Svetainė	18,40
		25,54 m ²	
005	501	Koridorius	5,50
	502	Vonios kambarys	3,84
	503	Miegamasis	10,74
	504	Svetainė	24,79
		44,87 m ²	
006	601	Koridorius	2,19
	602	Vonios kambarys	5,34
	603	Miegamasis	10,97
	604	Svetainė	20,76
		39,26 m ²	
007	701	Koridorius	6,02
	702	Vonios kambarys	4,10
	703	Miegamasis	10,08
	704	Miegamasis	13,39
	705	Svetainė	22,27
		55,86 m ²	
		346,99 m ²	

PASTABOS:
 - PASTATO ± 0,00= 158,20
 - MATMENYS DUOTI CENTIMETRAIS (CM)
 - ALTITUDES DUOTOS METRAIS
 - VISI SPRENDINIAI TIKSLINAM TECHINIO PROJEKTO METU

0		2022-03		STATYBOS LEIDIMUI	
LAIDA	IŠLEIDIMO DATA	LAIDOS STATUSAS, KEITIMO PRIEŽASTIS (JEI TAIKOMA)			
KVAL. PATV. DOK. NR	A1850	SPV	J.Šeibokas	STATINIO PROJEKTO PAVADINIMAS	
	A1850	SPDV	J.Šeibokas	DAUGIABUČIŲ GYVENAMŲJŲ PASTATŲ(6.3) VIRŠULIŠKIŲ SKG.8, VILNIUS, STATYBOS PROJEKTAS PROJEKTIINIAI PASIŪLYMAI	
A2233	Arch.	T.Jakovlevas	STATINIO NUMERIS IR PAVADINIMAS		
LT	STATYTOJAS IR (ARBA) UŽSAKOVAS		DOKUMENTO ŽYMUO		
	UAB "P34"		AP LT/TP-21/V8-PP-SA.010		
				DAUGIABUČIAI GYVENAMIEJI PASTATAI(6.3)	Laida
				DOKUMENTO PAVADINIMAS	0
				Tipinio aukšto (K1 - 3-17a; K2 - 3-16a) planas	1:200
				Lapas	Lapų
				1	1

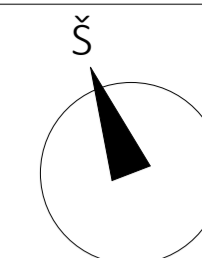

001 Tipinis aukštas			
Buto nr.	Pat. nr	Pat. pavadinimas	Plotas
000	001	Koridorius	19,73
	002	Koridorius	17,85
			37,58 m ²
001	101	Koridorius	5,51
	102	Vonios kambarys	4,61
	103	Svetainė	26,70
	104	Miegamasis	12,34
	105	Miegamasis	11,18
			60,34 m ²
002	201	Koridorius	4,67
	202	Vonios kambarys	5,32
	203	Miegamasis	10,64
	204	Svetainė	31,05
			51,68 m ²
003	301	Koridorius	2,99
	302	Vonios kambarys	4,56
	303	Svetainė	24,31
			31,86 m ²
004	401	Koridorius	2,93
	402	Vonios kambarys	4,21
	403	Svetainė	18,40
			25,54 m ²
005	501	Koridorius	5,50
	502	Vonios kambarys	3,84
	503	Miegamasis	10,74
	504	Svetainė	24,79
			44,87 m ²
006	601	Koridorius	2,19
	602	Vonios kambarys	5,34
	603	Miegamasis	10,97
	604	Svetainė	20,76
			39,26 m ²
007	701	Koridorius	6,02
	702	Vonios kambarys	4,10
	703	Miegamasis	10,08
	704	Miegamasis	13,39
	705	Svetainė	22,27
			55,86 m ²
			346,99 m ²

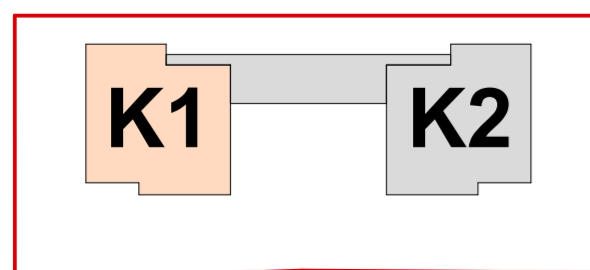

PASTABOS:
 - PASTATO ± 0,00= 158,20
 - MATMENYS DUOTI CENTIMETRAIS (CM)
 - ALTIUDĖS DUOTOS METRAIS
 - VISI SPRENDINIAI TIKSLINAMI TECHNINIO PROJEKTO METU

0		2022-03		STATYBOS LEIDIMUI	
LAIDA	IŠLEIDIMO DATA	LAIDOS STATUSAS, KEITIMO PRIEŽASTIS (JEI TAIKOMA)			
KVAL. PATV. DOK. NR	A1850	SPV	J.Šeibokas	STATINIO PROJEKTO PAVADINIMAS	
		Arch.	T.Jakovlevas	DAUGIABUČIŲ GYVENAMŲJŲ PASTATŲ(6.3) VIRŠULIŠKIŲ SKG.8, VILNIUS, STATYBOS PROJEKTAS PROJEKTIŅIAI PASIŪLYMAI	
A2233	Arch.	A.Urbonas	STATINIO NUMERIS IR PAVADINIMAS		
			DAUGIABUČIAI GYVENAMIEJI PASTATAI(6.3)		
			DOKUMENTO PAVADINIMAS		Laida
			K1 korpuso tipinio (3-17a) aukšto planas		0
			1:100		Lapas
LT	STATYTOJAS IR (ARBA) UŽSAKOVAS		DOKUMENTO ŽYMUO		Lapų
		UAB "P34"	AP LT/TP-21/V8-PP-SA.011		1 1

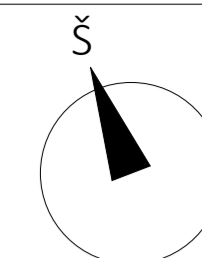

001 Tipinis aukštas			
Buto nr.	Pat. nr	Pat. pavadinimas	Plotas
000	001	Koridorius	19,73
	002	Koridorius	17,85
			37,58 m ²
001	101	Koridorius	5,51
	102	Vonios kambarys	4,61
	103	Svetainė	26,70
	104	Miegamasis	12,34
	105	Miegamasis	11,18
			60,34 m ²
002	201	Koridorius	4,67
	202	Vonios kambarys	5,32
	203	Miegamasis	10,64
	204	Svetainė	31,05
			51,68 m ²
003	301	Koridorius	2,99
	302	Vonios kambarys	4,56
	303	Svetainė	24,31
			31,86 m ²
004	401	Koridorius	2,93
	402	Vonios kambarys	4,21
	403	Svetainė	18,40
			25,54 m ²
005	501	Koridorius	5,50
	502	Vonios kambarys	3,84
	503	Miegamasis	10,74
	504	Svetainė	24,79
			44,87 m ²
006	601	Koridorius	2,19
	602	Vonios kambarys	5,34
	603	Miegamasis	10,97
	604	Svetainė	20,76
			39,26 m ²
007	701	Koridorius	6,02
	702	Vonios kambarys	4,10
	703	Miegamasis	10,08
	704	Miegamasis	13,39
	705	Svetainė	22,27
			55,86 m ²
			346,99 m ²

PASTABOS:
 - PASTATO ± 0,00= 158,20
 - MATMENYS DUOTI CENTIMETRAIS (CM)
 - ALTITUDES DUOTOS METRAIS
 - VISI SPRENDINIAI TIKSLINAMI TECHNINIO PROJEKTO METU

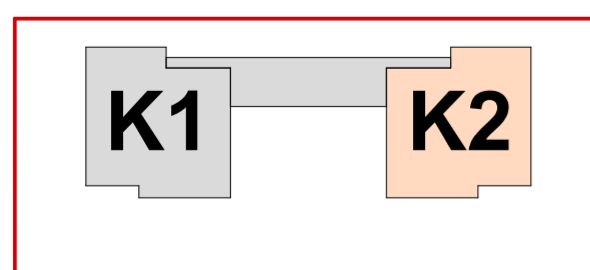

0	2022-03		STATYBOS LEIDIMUI	
LAIDA	IŠLEIDIMO DATA		LAIDOS STATUSAS, KEITIMO PRIEŽASTIS (JEI TAIKOMA)	
KVAL. PATV. DOK. NR	ARCHIPOINT LT		STATINIO PROJEKTO PAVADINIMAS	
	A. Vivilskio g. 41-113 Vilnius +37061024316 info@archipoint.lt		DAUGIABUČIŲ GYVENAMŪJŲ PASTATŲ (6.3) VIRŠULIŠKIŲ SKG. 8, VILNIUS. STATYBOS PROJEKTAS PROJEKTIŲ PASIŪLYMAI	
A1850	SPV	J. Šeibokas	STATINIO NUMERIS IR PAVADINIMAS	
A1850	SPDV	J. Šeibokas	DAUGIABUČIAI GYVENAMIEJI PASTATAI (6.3)	
A2233	Arch.	T. Jakovlevas	DOKUMENTO PAVADINIMAS	
	Arch.	A. Urbonas	K2 korpuso tipinio (3-16a) aukšto planas	
			1:100	Laida 0
LT	STATYTOJAS IR (ARBA) UŽSAKOVAS		DOKUMENTO ŽYMUO	
	UAB "P34"		AP LT/TP-21/V8-PP-SA.012	
			Lapas 1	Lapų 1

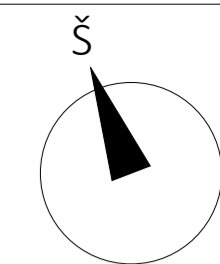

K1 - 18 aukšto su antresolė planas			
Buto nr.	Pat. nr	Pat. pavadinimas	Plotas
000			
	001	Koridorius	19,40
	002	Koridorius	15,00
	003	Lauko terasos wc	5,49
			39,89 m ²
001			
	101	Koridorius	3,56
	102	Vonios kambarys	4,42
	103	Svetainė	20,13
	104	Miegamasis	11,61
			39,72 m ²
002			
	201	Koridorius	5,67
	202	Vonios kambarys	4,32
	203	Miegamasis	10,76
	204	Svetainė	23,38
			44,13 m ²
003			
	301	Koridorius	1,84
	302	Svetainė	20,93
	303	Vonios kambarys	5,27
	304	Miegamasis	10,87
			38,91 m ²
004			
	401	Koridorius	7,53
	402	Vonios kambarys	5,03
	403	Miegamasis	10,86
	404	Svetainė	32,05
			55,47 m ²
			218,12 m ²

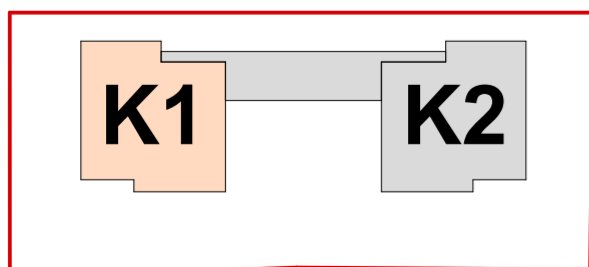

PASTABOS:
 - PASTATO ± 0,00= 158,20
 - MATMENYS DUOTI CENTIMETRAIS (CM)
 - ALTITUDES DUOTOS METRAIS
 - VISI SPRENDINIAI TIKSLINAMI TECHNINIO PROJEKTO METU

0	2022-03	STATYBOS LEIDIMUI	
LAIDA	IŠLEIDIMO DATA	LAIDOS STATUSAS, KEITIMO PRIEŽASTIS (JEI TAIKOMA)	
KVAL. PATV. DOK. NR	ARCHIPOINT LT	STATINIO PROJEKTO PAVADINIMAS	
		DAUGIABUČIŲ GYVENAMŪJŲ PASTATŲ (6.3) VIRŠULIŠKIŲ SKG.8, VILNIUS, STATYBOS PROJEKTAS PROJEKTINIAI PASIŪLYMAI	
A1850	SPV J.Šeibokas	STATINIO NUMERIS IR PAVADINIMAS	
A1850	SPDV J.Šeibokas	DAUGIABUČIAI GYVENAMIEJI PASTATAI (6.3)	
A2233	Arch. T.Jakovlevas	DOKUMENTO PAVADINIMAS	
	Arch. A.Urbonas	K1 korpuso 18a planas	
		1:100	
LT	STATYTOJAS IR (ARBA) UŽSAKOVAS	DOKUMENTO ŽYMUO	Lapas Lapų
	UAB "P34"	AP LT/TP-21/V8-PP-SA.013	1 1

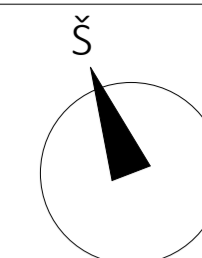

K2 - 17 aukšto su antresolė planas			
Buto nr.	Pat. nr	Pat. pavadinimas	Plotas
000	001	Koridorius	19,36
	002	Koridorius	15,03
	003	Lauko terasos wc	5,53
			39,92 m ²
001	101	Koridorius	3,56
	102	Vonios kambarys	4,21
	103	Svetainė	20,61
	104	Miegamasis	12,04
			40,42 m ²
002	201	Koridorius	5,68
	202	Vonios kambarys	4,14
	203	Miegamasis	10,89
	204	Svetainė	23,38
			44,09 m ²
003	301	Koridorius	1,73
	302	Svetainė	21,55
	303	Vonios kambarys	5,35
	304	Miegamasis	10,90
			39,53 m ²
004	401	Koridorius	7,53
	402	Vonios kambarys	5,03
	403	Miegamasis	10,86
	404	Svetainė	32,05
			55,47 m ²
			219,43 m ²

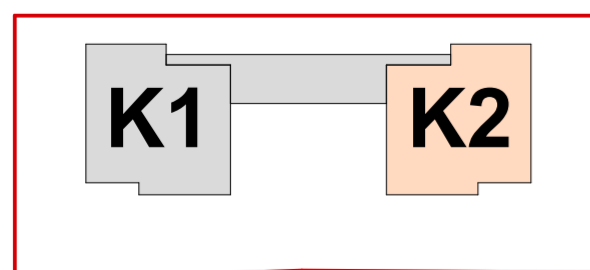

PASTABOS:
 - PASTATO ± 0,00= 158,20
 - MATMENYS DUOTI CENTIMETRAIS (CM)
 - ALTITUDES DUOTOS METRAIS
 - VISI SPRENDINIAI TIKSLINAMI TECHNINIO PROJEKTO METU

0	2022-03	STATYBOS LEIDIMUI	
LAIDA	IŠLEIDIMO DATA	LAIDOS STATUSAS, KEITIMO PRIEŽASTIS (JEI TAIKOMA)	
KVAL. PATV. DOK. NR	ARCHIPOINT LT A. Vivulskio g. 41-113 Vilnius +37061024316 info@archipoint.lt	STATINIO PROJEKTO PAVADINIMAS	
		DAUGIABUČIŲ GYVENAMŪJŲ PASTATŲ (6.3) VIRŠULIŠKIŲ SKG.8, VILNIUS, STATYBOS PROJEKTAS PROJEKTIŅIAI PASIŪLYMAI	
A1850	SPV J.Šeibokas	STATINIO NUMERIS IR PAVADINIMAS	
A1850	SPDV J.Šeibokas	DAUGIABUČIAI GYVENAMIEJI PASTATAI(6.3)	
A2233	Arch. T.Jakovlevas	DOKUMENTO PAVADINIMAS	
	Arch. A.Urbonas	K2 korpuso 17a planas	
		1:100	
LT	STATYTOJAS IR (ARBA) UŽSAKOVAS UAB "P34"	DOKUMENTO ŽYMUO AP LT/TP-21/V8-PP-SA.014	Lapas Lapų 1 1

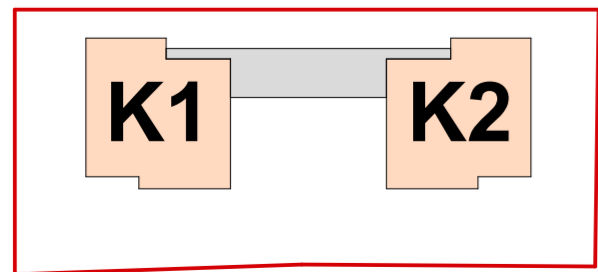
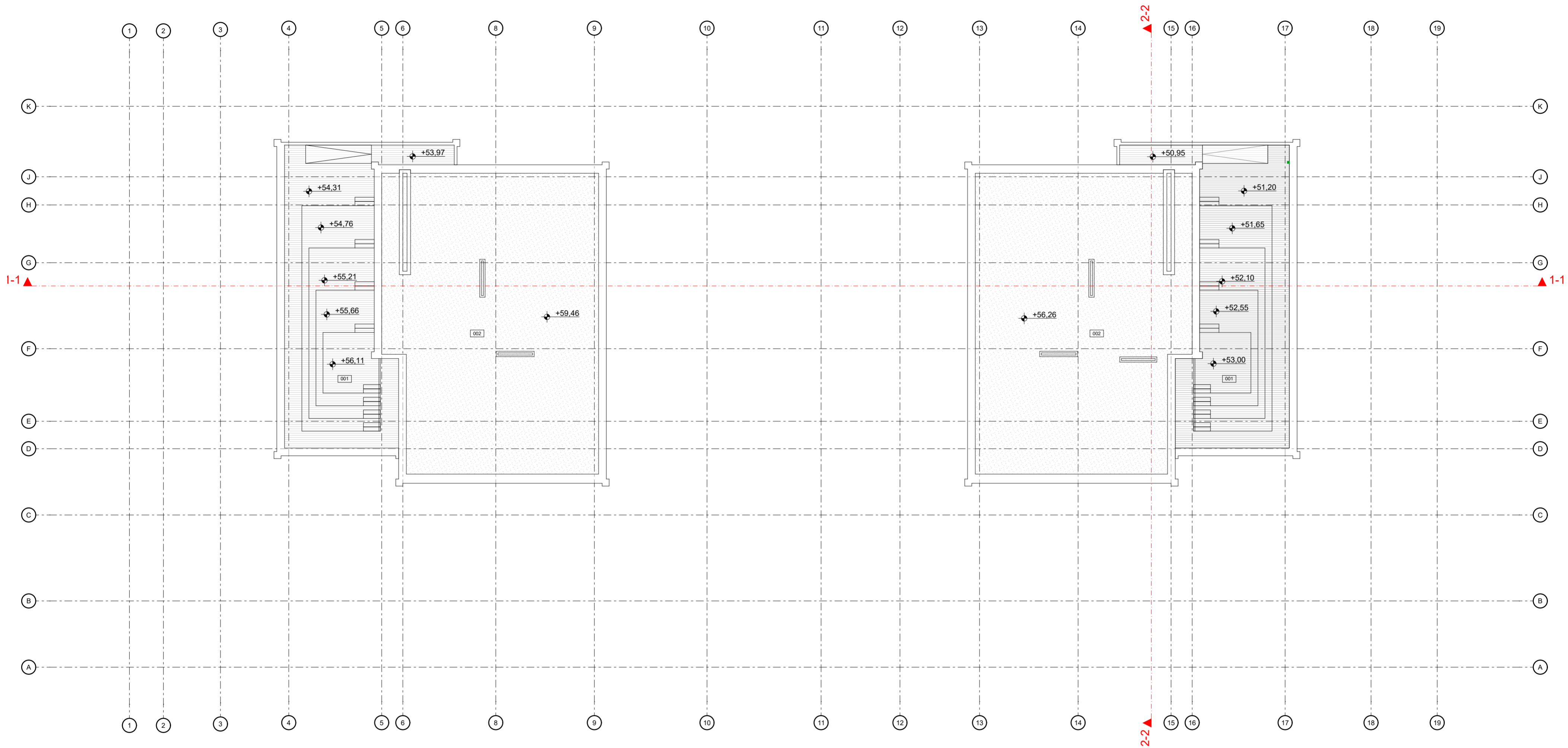
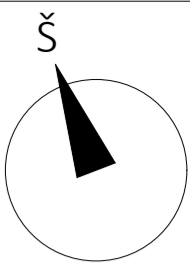

PASTABOS:
 - PASTATO ± 0,00= 158,20
 - MATMENYS DUOTI CENTIMETRAIS (CM)
 - ALTIUDĖS DUOTOS METRAIS
 - VISI SPRENDINIAI TIKSLINAMI TECHNINIO PROJEKTO METU

Eksplikacija			
Korpuso nr.	Nr.	Pavadinimas	Plotas
K1	001	Eksplotuojama terasa	155,64
	002	Neeksplotuojamas stogas	313,92
			469,56 m ²
K2	001	Eksplotuojama terasa	155,64
	002	Neeksplotuojamas stogas	313,92
			469,56 m ²
			939,12 m ²

0		2022-03		STATYBOS LEIDIMUI	
LAIDA	ISLEIDIMO DATA	LAIDOS STATUSAS, KEITIMO PRIEŽASTIS (JEI TAIKOMA)			
KVAL. PATV. DOK. NR.	A1850	SPV	J.Šeibokas	STATINIO PROJEKTO PAVADINIMAS	
	A1850	SPDV	J.Šeibokas	DAUGIABUČIŲ GYVENAMŲJŲ PASTATŲ (6.3)	
A2233	Arch.	T.Jakovlevas	VIRŠULIŠKIŲ SKG.8, VILNIUS, STATYBOS PROJEKTAS		
	Arch.	A.Urbonas	PROJEKTINIAI PASIŪLYMAI		
			STATINIO NUMERIS IR PAVADINIMAS		
			DAUGIABUČIAI GYVENAMIEJI PASTATAI(6.3)		
			DOKUMENTO PAVADINIMAS		
			Stogo planas		
			1:200		
LT	STATYTOJAS IR (ARBA) UŽSAKOVAS		DOKUMENTO ŽYMUO		
	UAB "P34"		AP LT/TP-21/V8-PP-SA.015		
			Lapas	Lapų	
			1	1	

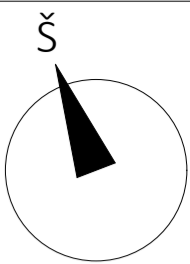

Maksimali leistina pastato altitudė pagal DP - +74,00 / 232m abs. alt

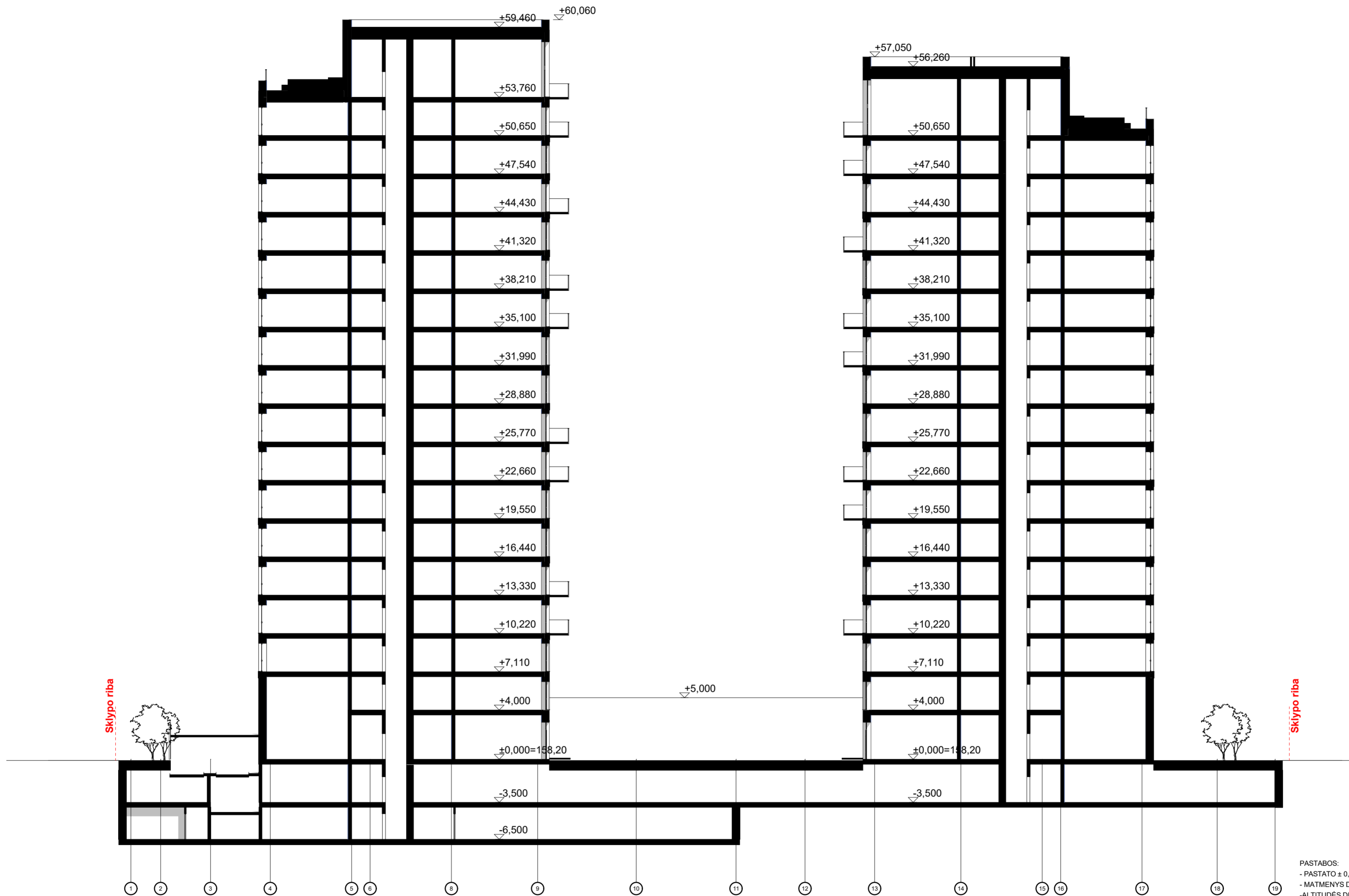

PASTABOS:
 - PASTATO ± 0,00= 158,20
 - MATMENYS DUOTI CENTIMETRAIS (CM)
 - ALTITUDES DUOTOS METRAIS
 - VISI SPRENDINIAI TIKSLINAMI TECHNINIO PROJEKTO METU

0	2022-03	STATYBOS LEIDIMUI	
LAIDA	IŠLEIDIMO DATA	LAIDOS STATUSAS. KEITIMO PRIEŽASTIS (JEI TAIKOMA)	
KVAL. PATV. DOK. NR	ARCHIPOINT LT	STATINIO PROJEKTO PAVADINIMAS	
		DAUGIABUČIŲ GYVENAMŲJŲ PASTATŲ(6.3) VIRŠULIŠKIŲ SKG.8, VILNIUS. STATYBOS PROJEKTAS PROJEKTIŅIAI PASIŪLYMAI	
A1850	SPV J.Šeibokas	STATINIO NUMERIS IR PAVADINIMAS	
A1850	SPDV J.Šeibokas	DAUGIABUČIAI GYVENAMIEJI PASTATAI(6.3)	
A2233	Arch. T.Jakovlevas	DOKUMENTO PAVADINIMAS	
	Arch. A.Urbonas	Pjūvis 1 - 1	
		1:250	
LT	STATYTOJAS IR (ARBA) UŽSAKOVAS	DOKUMENTO ŽYMUO	Lapas Lapų
	UAB "P34"	AP LT/TP-21/V8-PP-SA.016	1 1

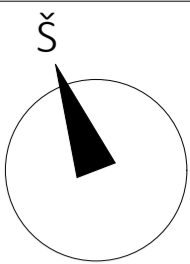

Maksimali leistina pastato altitudė pagal DP - +74,00 / 232m abs. alt

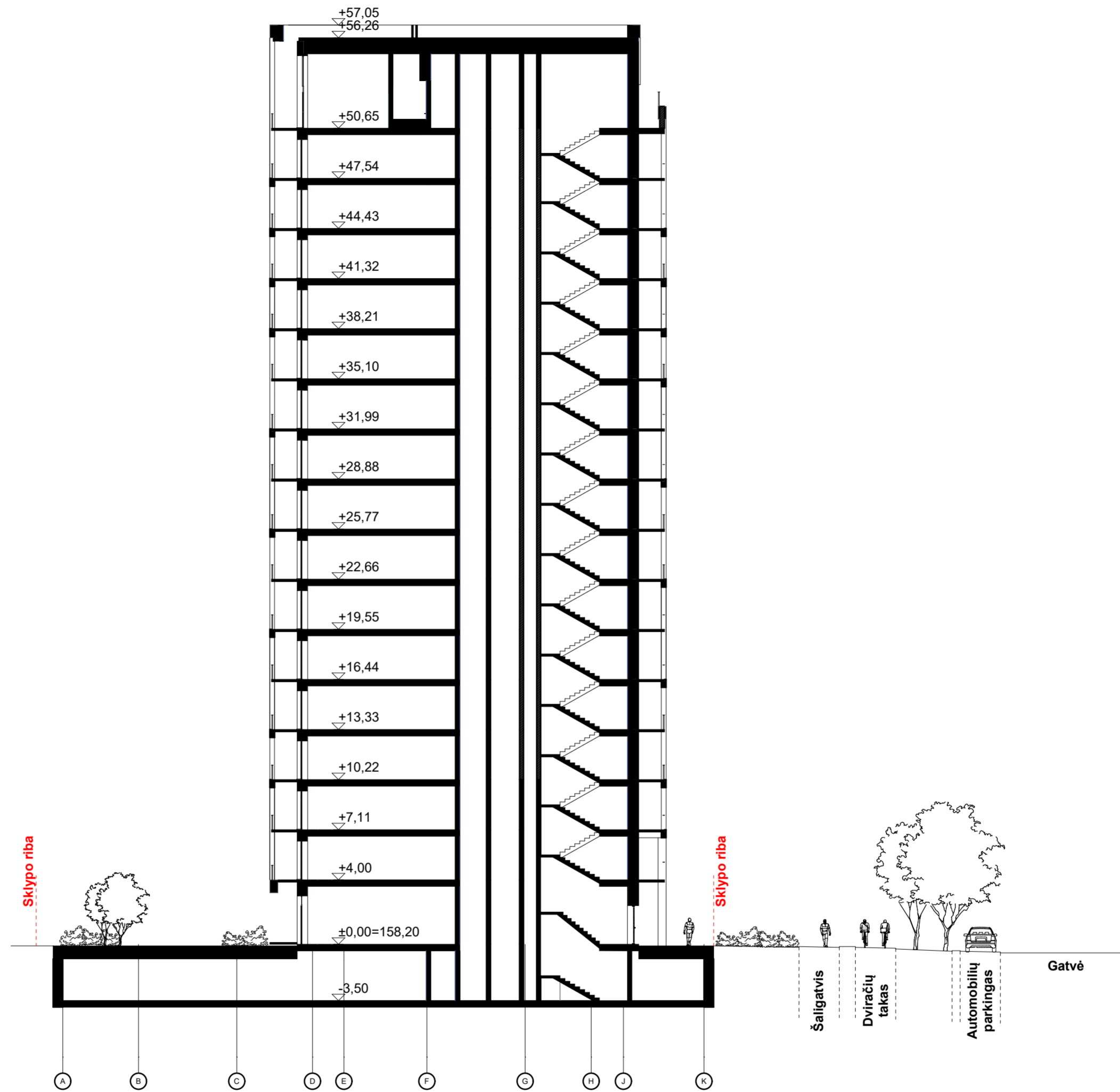

PASTABOS:
 - PASTATO ± 0,00= 158,20
 - MATMENYS DUOTI CENTIMETRAIS (CM)
 - ALTITUDES DUOTOS METRAIS
 - VISI SPRENDINIAI TIKSLINAMI TECHNINIO PROJEKTO METU

0	2022-03	STATYBOS LEIDIMUI	
LAIDA	IŠLEIDIMO DATA	LAIDOS STATUSAS, KEITIMO PRIEŽASTIS (JEI TAIKOMA)	
KVAL. PATV. DOK. NR	ARCHIPOINT LT	STATINIO PROJEKTO PAVADINIMAS	
		DAUGIABUČIŲ GYVENAMŲJŲ PASTATŲ (6.3) VIRŠULIŠKIŲ SKG. 8, VILNIUS. STATYBOS PROJEKTAS PROJEKTIŲ PASIŪLYMAI	
A1850	SPV J.Šeibokas	STATINIO NUMERIS IR PAVADINIMAS	
A1850	SPDV J.Šeibokas	DAUGIABUČIAI GYVENAMIEJI PASTATAI (6.3)	
A2233	Arch. T. Jakovlevas	DOKUMENTO PAVADINIMAS	
	Arch. A. Urbonas	Pjūvis 2 - 2	
		1:250	
LT	STATYTOJAS IR (ARBA) UŽSAKOVAS	DOKUMENTO ŽYMUO	Laida
	UAB "P34"	AP LT/TP-21/V8-PP-SA.017	0
			Lapas
			1
			Lapų
			1

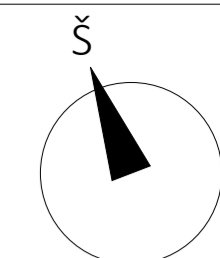

Maksimali leistina pastato altitudė pagal DP - +74,00 / 232m abs. alt



PASTABOS:
 - PASTATO ± 0,00= 158,20
 - MATMENYS DUOTI CENTIMETRAIS (CM)
 - ALTITUDES DUOTOS METRAIS
 - VISI SPRENDINIAI TIKSLINAMI TECHNINIO PROJEKTO METU

0	2022-03	STATYBOS LEIDIMUI	
LAIDA	IŠLEIDIMO DATA	LAIDOS STATUSAS, KEITIMO PRIEŽASTIS (JEI TAIKOMA)	
KVAL. PATV. DOK. NR	ARCHIPOINT LT	STATINIO PROJEKTO PAVADINIMAS	
		DAUGIABUČIŲ GYVENAMŲJŲ PASTATŲ (6.3) VIRŠULIŠKIŲ SKG.8, VILNIUS, STATYBOS PROJEKTAS PROJEKTIŅIAI PASIŪLYMAI	
A1850	SPV J.Šeibokas	STATINIO NUMERIS IR PAVADINIMAS	
A1850	SPDV J.Šeibokas	DAUGIABUČIAI GYVENAMIEJI PASTATAI(6.3)	
A2233	Arch. T.Jakovlevas	DOKUMENTO PAVADINIMAS	
	Arch. A.Urbonas	Fasadas tarp ašių 17 - 1	
		1:250	
LT	STATYTOJAS IR (ARBA) UŽSAKOVAS	DOKUMENTO ŽYMUO	Lapas Lapų
	UAB "P34"	AP LT/TP-21/V8-PP-SA.018	1 1

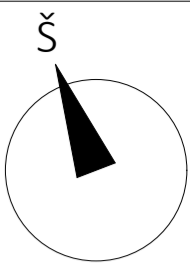

Maksimali leistina pastato altitudė pagal DP - +74,00 / 232m abs. alt



PASTABOS:
 - PASTATO ± 0,00= 158,20
 - MATMENYS DUOTI CENTIMETRAIS (CM)
 - ALTITUDES DUOTOS METRAIS
 - VISI SPRENDINIAI TIKSLINAMI TECHNINIO PROJEKTO METU

0	2022-03	STATYBOS LEIDIMUI	
LAIDA	IŠLEIDIMO DATA	LAIDOS STATUSAS, KEITIMO PRIEŽASTIS (JEI TAIKOMA)	
KVAL. PATV. DOK. NR	ARCHIPOINT LT	STATINIO PROJEKTO PAVADINIMAS	
		DAUGIABUČIŲ GYVENAMŲJŲ PASTATŲ (6.3) VIRŠULIŠKIŲ SKG.8, VILNIUS, STATYBOS PROJEKTAS PROJEKTINIAI PASIŪLYMAI	
A1850	SPV J.Šeibokas	STATINIO NUMERIS IR PAVADINIMAS	
A1850	SPDV J.Šeibokas	DAUGIABUČIAI GYVENAMIEJI PASTATAI(6.3)	
A2233	Arch. T.Jakovlevas	DOKUMENTO PAVADINIMAS	
	Arch. A.Urbonas	Fasadas tarp ašių 1 - 17	
		1:250	
LT	STATYTOJAS IR (ARBA) UŽSAKOVAS	DOKUMENTO ŽYMUO	Laida
	UAB "P34"	AP LT/TP-21/V8-PP-SA.019	0
			Lapas Lapų
			1 1

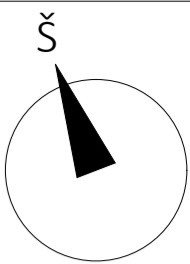

Maksimali leistina pastato altitudė pagal DP - +74,00 / 232m abs. alt

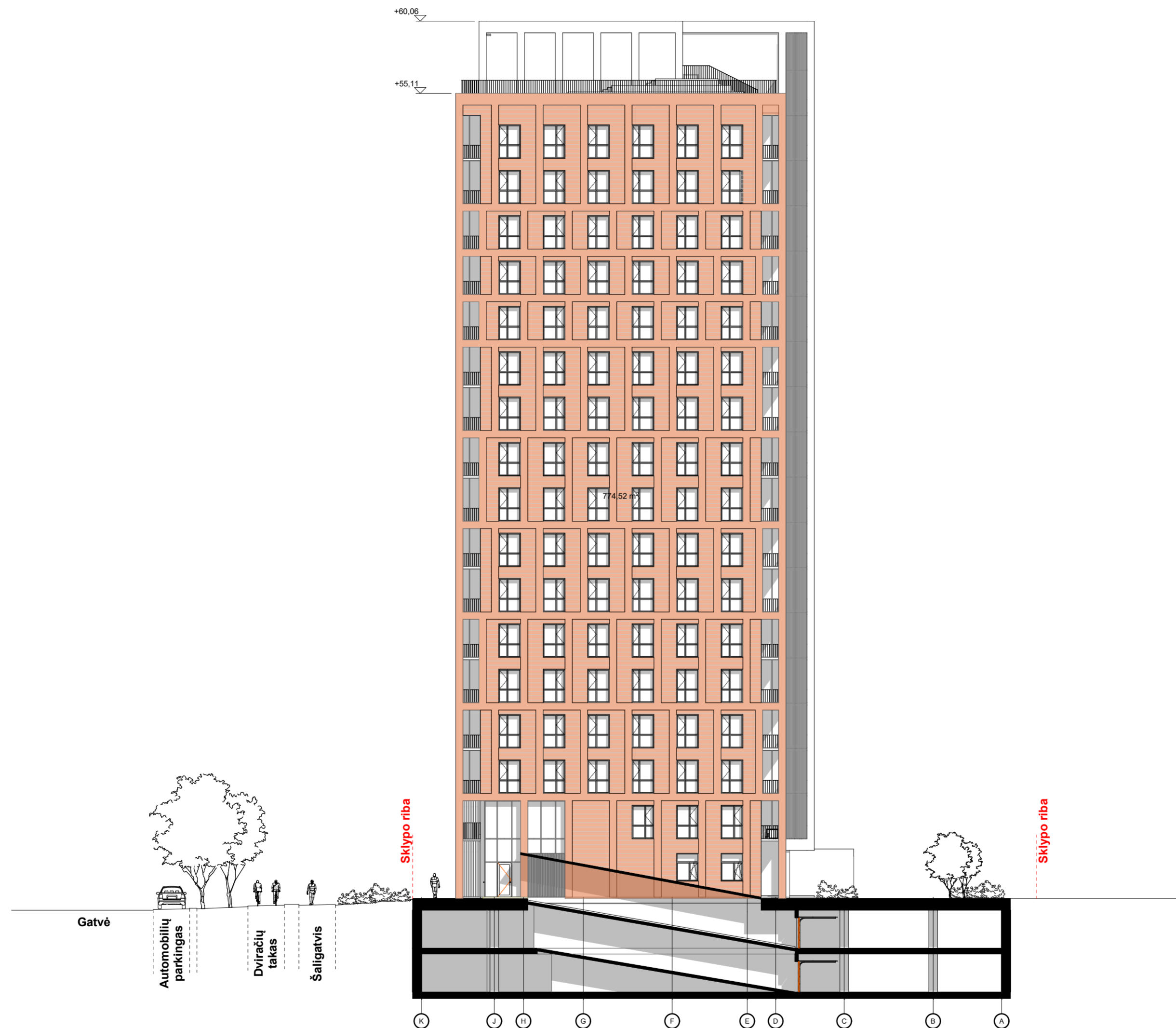

PASTABOS:
 - PASTATO ± 0,00= 158,20
 - MATMENYS DUOTI CENTIMETRAIS (CM)
 - ALTITUDES DUOTOS METRAIS
 - VISI SPRENDINIAI TIKSLINAMI TECHNINIO PROJEKTO METU

0	2022-03	STATYBOS LEIDIMUI	
LAIDA	IŠLEIDIMO DATA	LAIDOS STATUSAS, KEITIMO PRIEŽASTIS (JEI TAIKOMA)	
KVAL. PATV. DOK. NR	ARCHIPOINT ^{LT}	STATINIO PROJEKTO PAVADINIMAS	
		DAUGIABUČIŲ GYVENAMŪJŲ PASTATŲ (6.3) VIRŠULIŠKIŲ SKG.8, VILNIUS, STATYBOS PROJEKTAS PROJEKTINIAI PASIŪLYMAI	
A1850	SPV J.Šeibokas	STATINIO NUMERIS IR PAVADINIMAS	
A1850	SPDV J.Šeibokas	DAUGIABUČIAI GYVENAMIEJI PASTATAI(6.3)	
A2233	Arch. T.Jakovlevas	DOKUMENTO PAVADINIMAS	
	Arch. A.Urbonas	K1 korpuso fasadas tarp ašių K - A	
		1:250	
LT	STATYTOJAS IR (ARBA) UŽSAKOVAS	DOKUMENTO ŽYMUO	Laida
	UAB "P34"	AP LT/TP-21/V8-PP-SA.020	0
			Lapas
			1
			Lapų
			1

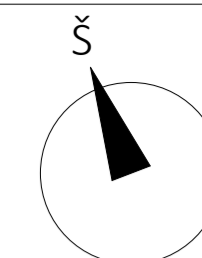

Maksimali leistina pastato altitudė pagal DP - +74,00 / 232m abs. alt.

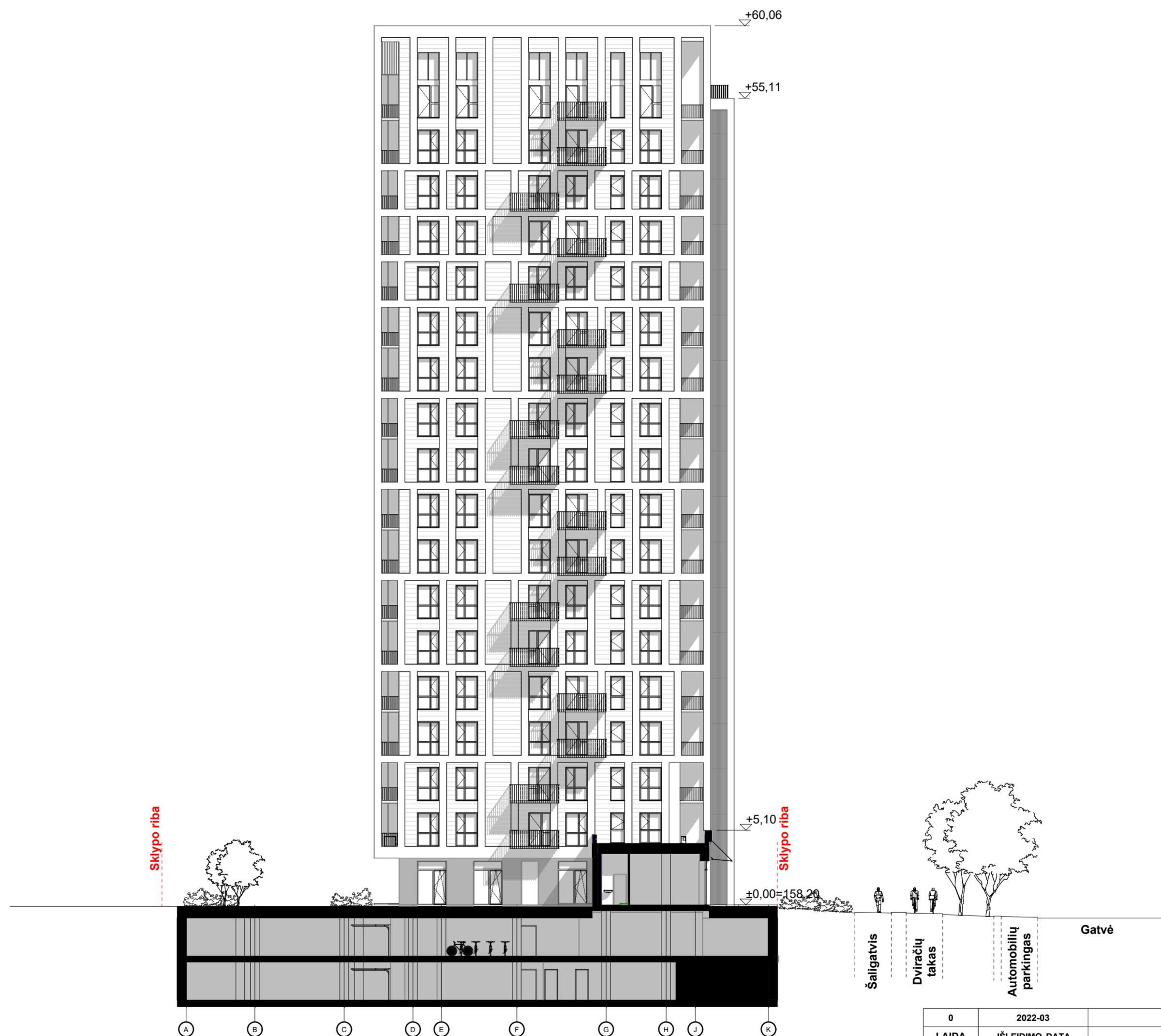

PASTABOS:
 - PASTATO ± 0,00= 158,20
 - MATMENYS DUOTI CENTIMETRAIS (CM)
 - ALTITUDES DUOTOS METRAIS
 - VISI SPRENDINIAI TIKSLINAMI TECHNINIO PROJEKTO METU

0	2022-03	STATYBOS LEIDIMUI	
LAIKA	IŠLEIDIMO DATA	LAIDOS STATUSAS, KEITIMO PRIEŽASTIS (JEI TAIKOMA)	
KVAL. PATV. DOK. NR	ARCHIPOINT ^{LT}	STATINIO PROJEKTO PAVADINIMAS	
		DAUGIABUČIŲ GYVENAMŲJŲ PASTATŲ(6.3) VIRŠULIŠKIŲ SKG.8, VILNIUS, STATYBOS PROJEKTAS PROJEKTINIAI PASIŪLYMAI	
A1850	SPV J.Šeibokas	STATINIO NUMERIS IR PAVADINIMAS	
A1850	SPDV J.Šeibokas	DAUGIABUČIAI GYVENAMIEJI PASTATAI(6.3)	
A2233	Arch. T.Jakovlevas	DOKUMENTO PAVADINIMAS	
	Arch. A.Urbonas	K1 korpuso fasadas tarp ašių A - K	
		1:250	
LT	STATYTOJAS IR (ARBA) UŽSAKOVAS	DOKUMENTO ŽYMUO	Laida
	UAB "P34"	AP LT/TP-21/V8-PP-SA.021	0
			Lapas
			1
			Lapų
			1

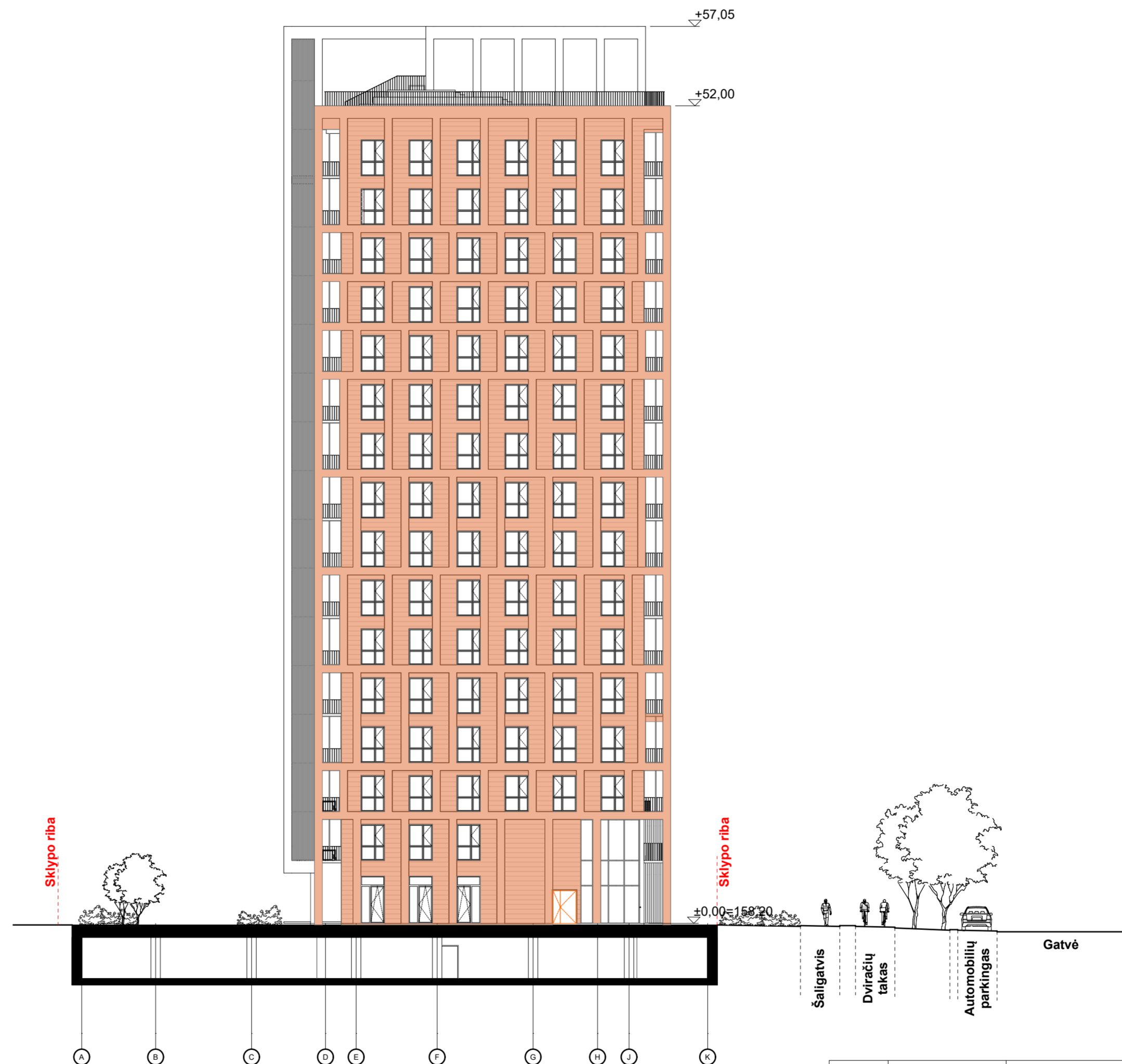
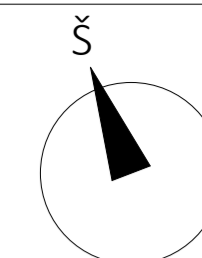

PASTABOS:
 - PASTATO ± 0,00= 158,20
 - MATMENYS DUOTI CENTIMETRAIS (CM)
 - ALTITUDES DUOTOS METRAIS
 - VISI SPRENDINIAI TIKSLINAMI TECHNINIO PROJEKTO METU

0	2022-03	STATYBOS LEIDIMUI	
LAIDA	IŠLEIDIMO DATA	LAIDOS STATUSAS, KEITIMO PRIEŽASTIS (JEI TAIKOMA)	
KVAL. PATV. DOK. NR	ARCHIPOINT ^{LT}	STATINIO PROJEKTO PAVADINIMAS	
		A.Vivulskio g. 41-113 Vilnius +37061024316 info@archipoint.lt	
A1850	SPV J.Šeibokas	DAUGIABUČIŲ GYVENAMŲJŲ PASTATŲ(6.3) VIRŠULIŠKIŲ SKG.8, VILNIUS, STATYBOS PROJEKTAS PROJEKTIŅIAI PASIŪLYMAI	
A1850	SPDV J.Šeibokas	STATINIO NUMERIS IR PAVADINIMAS	
A2233	Arch. A.Urbonas	DAUGIABUČIAI GYVENAMIEJI PASTATAI(6.3)	
LT	STATYTOJAS IR (ARBA) UŽSAKOVAS UAB "P34"	DOKUMENTO PAVADINIMAS K2 korpuso fasadas tarp ašių A - K 1:250	Laida 0
		DOKUMENTO ŽYMUO AP LT/TP-21/V8-PP-SA.022	Lapas 1

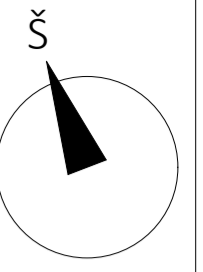

Maksimali leistina pastato altitudė pagal DP - +74,00 / 232m abs. alt

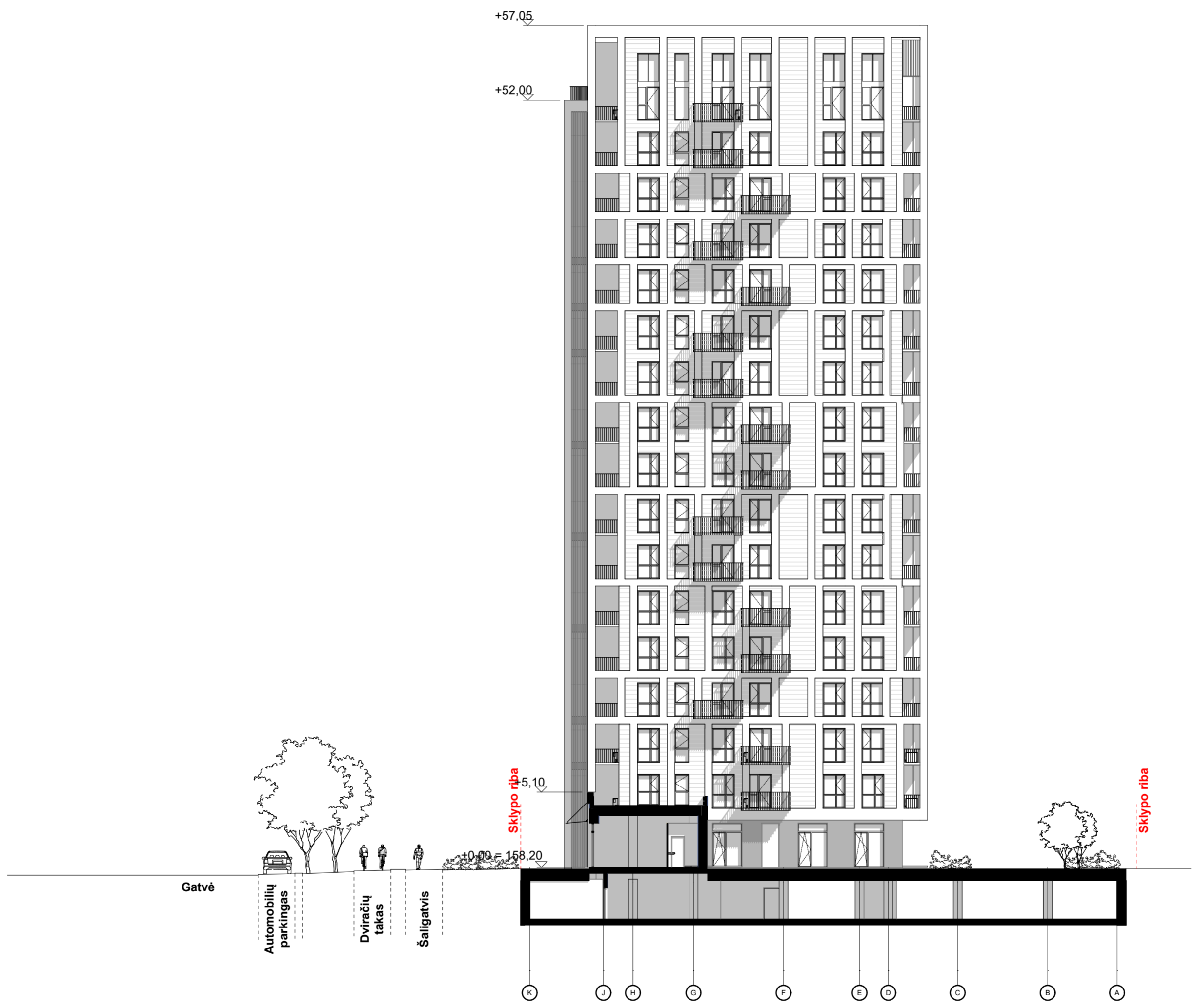

PASTABOS:
 - PASTATO ± 0,00= 158,20
 - MATMENYS DUOTI CENTIMETRAIS (CM)
 - ALTITUDES DUOTOS METRAIS
 - VISI SPRENDINIAI TIKSLINAMI TECHNINIO PROJEKTO METU

0	2022-03	STATYBOS LEIDIMUI	
LAIDA	IŠLEIDIMO DATA	LAIDOS STATUSAS, KEITIMO PRIEŽASTIS (JEI TAIKOMA)	
KVAL. PATV. DOK. NR	ARCHIPOINT ^{LT}	STATINIO PROJEKTO PAVADINIMAS	
		DAUGIABUČIŲ GYVENAMŲJŲ PASTATŲ(6.3) VIRŠULIŠKIŲ SKG.8, VILNIUS, STATYBOS PROJEKTAS PROJEKTINIAI PASIŪLYMAI	
A1850	SPV J.Šeibokas	STATINIO NUMERIS IR PAVADINIMAS	
A1850	SPDV J.Šeibokas	DAUGIABUČIAI GYVENAMIEJI PASTATAI(6.3)	
A2233	Arch. T.Jakovlevas	DOKUMENTO PAVADINIMAS	
	Arch. A.Urbonas	K2 korpuso fasadas tarp ašių K - A	
		1:250	
LT	STATYTOJAS IR (ARBA) UŽSAKOVAS	DOKUMENTO ŽYMUO	Laida
	UAB "P34"	AP LT/TP-21/V8-PP-SA.023	0
			Lapas Lapų
			1 1



DAUGIABUČIŲ GYVENAMŪJŲ PASTATŲ (6.3) VIRŠULIŠKIŲ SKG.8, VILNIUS, STATYBOS PROJEKTAS PROJEKTINIAI PASIŪLYMAI
VIZUALIZACIJA NR. 001 - PERSPEKTYVA IŠ ŠIAURĖS



DAUGIABUČIŲ GYVENAMŲJŲ PASTATŲ (6.3) VIRŠULIŠKIŲ SKG.8, VILNIUS, STATYBOS PROJEKTAS PROJEKTINIAI PASIŪLYMAI
VIZUALIZACIJA NR. 002 - PERSPEKTYVA IŠ ŠIAURĖS



DAUGIABUČIŲ GYVENAMŲJŲ PASTATŲ (6.3) VIRŠULIŠKIŲ SKG.8, VILNIUS, STATYBOS PROJEKTAS PROJEKTINIAI PASIŪLYMAI
VIZUALIZACIJA NR. 003 - PANORAMA IŠ ŠIAURĖS



DAUGIABUČIŲ GYVENAMŲJŲ PASTATŲ (6.3) VIRŠULIŠKIŲ SKG.8, VILNIUS, STATYBOS PROJEKTAS PROJEKTINIAI PASIŪLYMAI
VIZUALIZACIJA NR. 004 - PANORAMA IŠ ŠIAURĖS



DAUGIABUČIŲ GYVENAMŲJŲ PASTATŲ (6.3) VIRŠULIŠKIŲ SKG.8, VILNIUS, STATYBOS PROJEKTAS PROJEKTINIAI PASIŪLYMAI
VIZUALIZACIJA NR. 005 - PANORAMA IŠ PIETŲ



DAUGIABUČIŲ GYVENAMŪJŲ PASTATŲ (6.3) VIRŠULIŠKIŲ SKG.8, VILNIUS, STATYBOS PROJEKTAS PROJEKTINIAI PASIŪLYMAI
VIZUALIZACIJA NR. 006 - PERSPEKTYVA IŠ RYTŲ



DAUGIABUČIŲ GYVENAMŪJŲ PASTATŲ (6.3) VIRŠULIŠKIŲ SKG.8, VILNIUS, STATYBOS PROJEKTAS PROJEKTINIAI PASIŪLYMAI
VIZUALIZACIJA NR. 007 - PERSPEKTYVA IŠ ŠIAURĖS