

Proj.

Forma patvirtinta
Vilniaus miesto savivaldybės
administracijos direktoriaus
2017 m. lapkričio 28 d.
įsakymu Nr. 30-3071



VILNIAUS MIESTO SAVIVALDYBĖS ADMINISTRACIJA

PRITARIU
Savivaldybės vyriausiasis architektas
(Miesto plėtros departamento direktorius)

(parašas)

2019 m. 04 18 d.

Reg. Nr. PPU 107/19

PROJEKTINIŲ PASIŪLYMŲ RENGIMO UŽDUOTIS

2019 m.

Vilnius

1. Projektinių pasiūlymų paskirtis *išreikšti ir pristatyti visuomenei pastato architektūrinę idėją*

2. Informacija apie sumanytą projektuoti statinį *(pildo statytojas):*

2.1.	statinio pavadinimas	Sandėlis
2.2.	statybos adresas	Pilaitės pr. 50
2.3.	statybos rūšis	Nauja statyba
2.4.	statinio kategorija	Neypatingas statinys
2.5.	pagrindinė statinio naudojimo paskirtis	Sandėliavimo
2.6.	statinio bendras, naudingas, pagrindinis plotai	128, 128
2.7.	sklypo plotas	0,3 ha
2.8.	kita informacija (paveldo, saugomos teritorijos)	-

3. Pagrindiniai teritorijų planavimo dokumentų reglamentai ir konteksto charakteristikos *(pildo statytojas):*

		Projektinių pasiūlymų	Bendras planas	Specialieji planai	Detalusis planas /senamiesčio apsaugos reglamentai	Aplinkoje vyraujantys
3.1.	žemės naudojimas	Atliekų saugojimo, rūšiavimo ir utilizavimo teritorijos				
3.2.	užstatymo tipas	Laisvo planavimo				
3.3.	užstatymo tankumas	5 proc.				
3.4.	užstatymo intensyvumas	0.5				
3.5.	aukštis (m) nuo statinių statybos zonos esamo žemės paviršiaus	4,95				
3.6.	maksimali absoliutinė altitudė (m)	165				

3.7.	aukštų skaičius (nuo iki)	1				
3.8.	automobilių stovėjimo vietų skaičius	-				
3.9.	priklausomų želdynų plotas	-				
3.10.	esamų medžių taksacija	-				

4. Pagrindiniai statinio paskirties rodikliai (pildo statytojas):

4.1.	gamybos, kitos planuojamos ūkinės veiklos apimtis	Baldų sandėliavimas
4.2.	paslaugų apimtis	Baldų sandėliavimas
4.3.	butų skaičius	-
4.4.	vietų skaičius	-
4.5.	lovų skaičius	-
4.6.	bendras ir aptarnaujamų žmonių skaičius	1
4.7.	kiti rodikliai	-

5. Kiti reikalavimai (pildo MPD specialistai):

5.1.	architektūrinės išraiškos priemonės	
5.2.	reikalavimai sklypo sutvarkymui ir apželdinimui	
5.3.	su projekto įgyvendinimu susijusi būtina viešosios infrastruktūros plėtra	
5.4.	reikalavimai viešų erdvių įrengimui	
5.5.	reikalavimai susisiekimo tinklo plėtrai	
5.6.	kiti teritorijų planavimo dokumentuose nustatyti reikalavimai (bendruosiuose, specialiuosiuose, detaliuosiuose planuose)	
5.7.	kiti konteksto sąlygojami reikalavimai	

6. Projektinių pasiūlyimų sudėtis (pildo statytojas):

6.1.	Aiškinamasis raštas
6.2.	Brėžiniai

7. Statytojo pateikiami dokumentai ir duomenys (pildo statytojas):

7.1.	žemės sklypo ir pastatų nuosavybės dokumentai (išrašai iš RC)
7.2.	žemės sklypo ir pastatų kadastriniai matavimai
7.3.	kiti dokumentai/ nuomos sutartis

8. Projektinių pasiūlyimų vaizdinė informacija (vizualizacijos, maketų nuotraukos) (pildo statytojas):

8.1.	Aiškinamasis raštas
8.2.	Brėžiniai
8.3.	Skelbimas

9. Kiti duomenys (projektinių pasiūlyimų rengimo terminai, statytojui pateikiamų projektinių pasiūlyimų kopijos ir kita) (pildo statytojas)

Statytojas (užsakovas) UAB „VAATC“

(fizinis arba juridinis asmuo)

(parašas)

Projektinių pasiūlyimų rengėjas UAB „Domus export“, PV M.A. Sadauskaitė-Fontaine



(projektavimo organizacija, projekto vadovas)

(parašas)

Darius Radvila
Proj. vadovas



Projektavimo stadija	PROJEKTINIAI PASIŪLYMAI
Kompleksas	DE1819-PP-A7
Statinio pavadinimas	SANDĖLIAVIMO PASKIRTIES PASTATO PILAITĖS PR. 50, VILNIUJE, STATYBOS PROJEKTAS
Statybos adresas	PILAITĖS PR. 50, VILNIUS
Statinio kategorija	NEYPATINGAS STATINYS
Statinio paskirtis	SANDĖLIAVIMO (7.9)
Statybos rūšis	NAUJA STATYBA
Statytojas	UAB „VAATC“ Lvovo g. 89-75, LT-08104 Vilnius, įm. k. 181705485
Projekto dalis	BENDROJI DALIS (BD)
Bylos žymuo	DE1819-PP-A7-BD/LAIDA 0

	Vardas, pavardė	Parašas
DIREKTORIUS	Svajūnas Sagaitis	Direktorius Svajūnas Sagaitis
PROJEKTO VADOVAS Atestato Nr. A1502	Monika Aldona Sadauskaitė-Fontaine	
ARCHITEKTAS Atestato Nr. BA000953	Karolis Tyla	

PAGRINDINIŲ NORMATYVINIŲ STATYBOS TECHNINIŲ DOKUMENTŲ, KURIAIS VADOVAUJANTIS PARENGTAS TP, SĄRAŠAS:

STR 1.01.02:2016 Normatyviniai statybos techniniai dokumentai
 STR 1.01.03:2017 Statinių klasifikavimas
 STR 1.01.04:2015 Statybos produktų, neturinčių darnųjų techninių specifikacijų eksploatacinių savybių pastovumo vertinimas, tikrinimas ir deklarasavimas. Bandymų laboratorijų ir sertifikavimo įstaigų paskyrimas. Nacionaliniai techniniai įvertinimai ir techninio vertinimo įstaigų paskyrimas ir paskelbimas
 STR 1.01.08:2002 Statinio statybos rūšys
 STR 1.02.01:2017 Statybos dalyvių atestavimo ir teisės pripažinimo tvarkos aprašas
 STR 1.04.02:2011 Inžineriniai geologiniai ir geotechniniai tyrimai
 STR 1.04.04:2017 Statinio projektavimas, projekto ekspertizė
 STR 2 Techninių reikalavimų reglamentai:
 STR 2.01.01(1):2005 Esminis statinio reikalavimas. Mechaninis atsparumas ir pastovumas
 STR 2.01.01(2):1999 Esminiai statinio reikalavimai. Gaisrinė sauga
 STR 2.01.01(3):1999 Esminiai statinio reikalavimai. Higiena, sveikata, aplinkos apsauga
 STR 2.01.01(4):2008 Esminiai statinio reikalavimai. Naudojimo sauga
 STR 2.01.01(5):2008 Esminis statinio reikalavimas. Apsauga nuo triukšmo
 STR 2.01.01(6):2008 Esminis statinio reikalavimas. Energijos taupymas ir šilumos išsaugojimas
 STR 2.01.07:2003 Pastatų vidaus ir išorės aplinkos apsauga nuo triukšmo
 STR 2.02.07:2012 Sandėliavimo, gamybos ir pramonės statiniai. Pagrindiniai reikalavimai
 STR 2.03.01:2001 Statiniai ir teritorijos. Reikalavimai žmonių su negalia reikmėms
 STR 2.05.02:2008 Statinių konstrukcijos. Stogai.
 STR 2.05.13:2004 Statinių konstrukcijos. Grindys
 STR 2.05.20:2006 Langai ir išorinės įėjimo durys
 Nekilnojamojo turto objektų kadastrinių matavimų ir kadastro duomenų surinkimo bei tikslinimo taisyklės. ŽŪ ministro 2002 m. gruodžio 30 d. įsakymas Nr.522
 Gaisrinės saugos pagrindiniai reikalavimai. PAGD įsakymas 2010.12.07. Nr.1-338
 Gamybos, pramonės ir sandėliavimo statinių gaisrinės saugos taisyklės PAGD įsakymas 2012.02.06. Nr.1-45
 LST 1516:2015 „Statinio projektavimas. Bendrieji informavimo reikalavimai“ (ES) Nr.305/2011

0	Data 2019 01			
Laida	Išleidimo data		Laidos statusas. Keitimo priežastis (jei taikoma)	
Kval. Patvirtinimo dok. Nr.	 DOMUS EXPORT, UAB, Įmonės kodas: 302468196 Linų g. 38-1, Kleivinės vs., Vilniaus r., LT 14180 PVM mok.kodas: LT100005075113, Sąskaitos nr.: LT652140030002130149		Statinio projekto pavadinimas: SANDĖLIAVIMO PASKIRTIES PASTATO PILAITĖS PR. 50, VILNIUS, STATYBOS PROJEKTAS	
	Direktorius	Svajūnas Sagaitis	Dokumento pavadinimas:	
A7502	PV	Monika Aldona sadauskaitė-Fontaine	AIŠKINAMASIS RAŠTAS	
			Laida 0	
Kalbos trump. LT	Užsakovas: UAB „VAATC“		Dokumento žymuo: DE1819-PP-A7-SP/SA-AR	Lapas 1
				Lapy 1

AIŠKINAMASIS RAŠTAS

Naudojama programinė įranga. ZwCAD 2017, Licence ID /Jūsų ID kodas: RATQ-Y8HL-2FJX-JBTF-JWGR-ZYR6. Pagal panaudos sutartį.

Tekstiniems dokumentams naudojama Open Office programa.

Statytojas (užsakovas). UAB „VAATC“

Projektuotojas. Projekto vadovas – M. A. Sadauskaitė-Fontaine (kvalifikacijos atestatas Nr. A1502)

Statybos finansavimo šaltiniai. Europos Sąjungos skiriamos lėšos.

Projekto rengimo pagrindas. Projekto rengimo pagrindas :

Statytojo patvirtinta projektavimo užduotis(sutarties priedas Nr.1 **Projektavimo ir Rangos sutartis nr. PS-86, 2018-06-19, Vilnius**).

Techninis darbo projektas parengtas vadovaujantis teisės aktais, projektavimo sąlygomis ir kitais privalomaisiais projekto rengimo dokumentais.

Projektavimo etapai (stadijos). Projektavimo darbų stadija – PP.

Statybos rūšis. Statybos rūšis - nauja statyba.

Statinio paskirtis. Sandėliavimo paskirties pastatas.

Statinio kategorija. Neypatingas statinys.

2. ATLIKTI STATYBINIAI TYRINĖJIMAI IR PARENGTI PROJEKTAI

Inžineriniai geodeziniai tyrinėjimai.

Topografinę nuotrauką 2018 m. UAB „Statikada“ matininkas A. Radzevič. Kvalifikacijos pažymėjimo Nr.1IGKV-972

3. PASTATO TŪRINIS PLANINIS SPRENDIMAS

Projektuojamas vieno aukšto sandėliavimo paskirties pastatas su vienslaičiu stogu. Pastato bendras plotas – 128 m². Patekimui į pastatą projektuojamos durys ir pakeliami vartai su durimis. Natūraliam apšvietimui ir dūmų šalinimui numatomi 8 langai pastato šonuose..

Pastatas numatomas baldų sandėliavimui.

4. APDAILA, LANGAI, DURYS

Išorės apdaila

Sienos – profiliuota daugiasluoksnė plokštė.

	Lapas	Lapų	Laida
DE1819-PP-A7-SP/SA-AR	2	3	0

Stogas – profiliuota daugiasluoksni plokštė.

Langai - plastikiniai su 2-gubo stiklo paketu, varstymas 3 padėčių. Numatomos apsauginės žaliuzės.

Vartai pakeliami su durimis.

Lauko durys metalinės, apšiltintos. Durų paviršius cinkuotas.

Spalviniai sprendimai nurodomi brėžiniuose.

5. PASTATO KONSTRUKCIJOS

Pastato pamatai - gręžtiniai poliai $\varnothing 300$ mm. Pamatų ilgis pagal skaičiavimus priimtas $L=2000$ mm, $L=2600$ mm, $L=3000$ mm. Pamatų pagrindai – dulkingas smėlis, rusvai gelsvas, vidutinio tankumo. Grunto kūginis stiprumas 7-9 MPa. Polių betonas C20/25 XC2. Poliai armuoti erdviniai karkasais. Poliai į bendrą darbą apjunki monolitiniu rostverku 200×500 iš betono C20/25 XC2. Į rostverką ankerių pagalba inkaruojamos medinės laikančios statinio kolonos. Kolonos sudėtinės – iš C18 klasės 45×145 mm medienos lentų, suveržiamos tarpusavyje medšraigčiais. Medžio-betono kontakto zonoje dedama hidroizoliacija. Stogas iš santvarinių konstrukcijų. Santvaros gaminamos iš C24 klasės medienos. Ant santvarų montuojami ilginiai-grebėstai.

Pastato matmenys plane (išoriniai konstrukcijų) $7,945 \text{ m} \times 16,180 \text{ m}$

Šis projektas atitinka galiojančias normas ir taisykles, ekologinius, higienos ir priešgaisrinius reikalavimus. Išpildžius visas jame numatytas priemones – užtikrina saugų eksploatavimą sprogimo ir gaisro atžvilgiu.

Visi projekto pakeitimai turi būti derinami su projekto autoriumi.

Projektas parengtas nepažeidžiant trečiųjų asmenų teisių. Projekto pagal jo apimtį nereikėjo derinti su visuomene.

Statinio projekto vadovas:

M.A. Sadauskaitė-Fontaine, A7502, 2018 10

	Lapas	Lapų	Laida
DE1819-PP-A7-SP/SA-AR	3	3	0

**SANDĖLIAVIMO PASKIRTIES PASTATO PILAITĖS PR. 50, VILNIAUS M.SAV.,
STATYBOS PROJEKTO BENDRIEJI STATINIŲ RODIKLIAI**

Šiame priede nurodomi sklypo ir statinių (techniniai ir paskirties) rodikliai bendruoju atveju. Projekte nurodomi konkretaus sklypo ir konkretaus statinio bendrieji rodikliai.

Pavadinimas	Mato vienetas	Esamas Kiekis	Projekt. Kiekis
I. SKYRIUS / SKLYPAS			
1. Sklypo plotas	m ²	3000	
2. Sklypo užstatymo intensyvumas	%	-	4,3
3. Sklypo užstatymo tankumas	%	-	4,9
4. Apželdintas sklypo plotas	%	37	34
II. SKYRIUS / PASTATAI			
Negyvenamasis pastatas (sandėliavimo paskirties)			
2. Pastato bendrasis plotas.*	m ²	-	128
3. Pastato pagrindinis plotas.*	m ²	-	128
4. Pastato tūris.*	m ³	-	557
5. Aukštų skaičius.*	vnt	-	1
6. Pastato aukštis.* (pastato aukštis nuo vidut. sklypo pavirš.)	m	-	4,95
7. Energinio naudingumo klasė	-	-	-
8. Pastato (patalpų) akustinio komforto sąlygų klasė	-	-	-
9. Statinio atsparumo ugniai laipsnis	-	-	II
10. Kiti papildomi pastato rodikliai	-	-	-
III. INŽINERINIAI TINKLAI (Nurodomas kiekvienos paskirties inžinerinių tinklų pavadinimas)			
3.1. Bendras kiekvienos paskirties inžinerinių tinklų ilgis:			
3.1.1. įvadinių	km		
3.1.2. kitų: 10 kV 0,4 kV	km km	0,048	
3.2. kiekvienos paskirties inžinerinių tinklų ilgis:			
3.2.1. požeminės dalies 10 kV / 0,4 kV	Km	-/0,045	
3.2.2. antžeminės dalies 10 kV / 0,4 kV	km	-/0,003	
3.3. transformatorinės/ galios transformatorių galia	vnt./ kVA		
3.4. inžinerinių tinklų apsaugos zonos plotis (į vieną pusę)	m	1	
3.5. elektros tinklų laidininkų skaičius ir skerspjūvis: 10 kV KL 0,4 kV KL 0,4 kV OKL	vnt.; mm ² vnt.; mm ² vnt.; mm ²	5x6	
3.6. 0,4 kV AJS-1	Kompl.	1	
3.7. elektroninio ryšio laidininkų porų skaičius ir skerspjūvis	vnt.; mm ²		
3.8. elektroninio ryšio optinių kabelių skaidulų skaičius	vnt.		

8. * Žvaigždute pažymėti rodikliai apskaičiuojami vadovaujantis Nekilnojamojo turto kadastrinių matavimų ir kadastro duomenų surinkimo taisyklėmis, kurias tvirtina Lietuvos Respublikos žemės ūkio ministras. Baigus statybą ir atlikus kadastrinius matavimus šie rodikliai gali turėti neesminių nukrypimų [5.39].

Statinio projekto vadovas: Monika Aldona Sadauskaitė - Fontaine, A1502
(vardas, pavardė, parašas, kvalifikacijos atestato arba pažymos

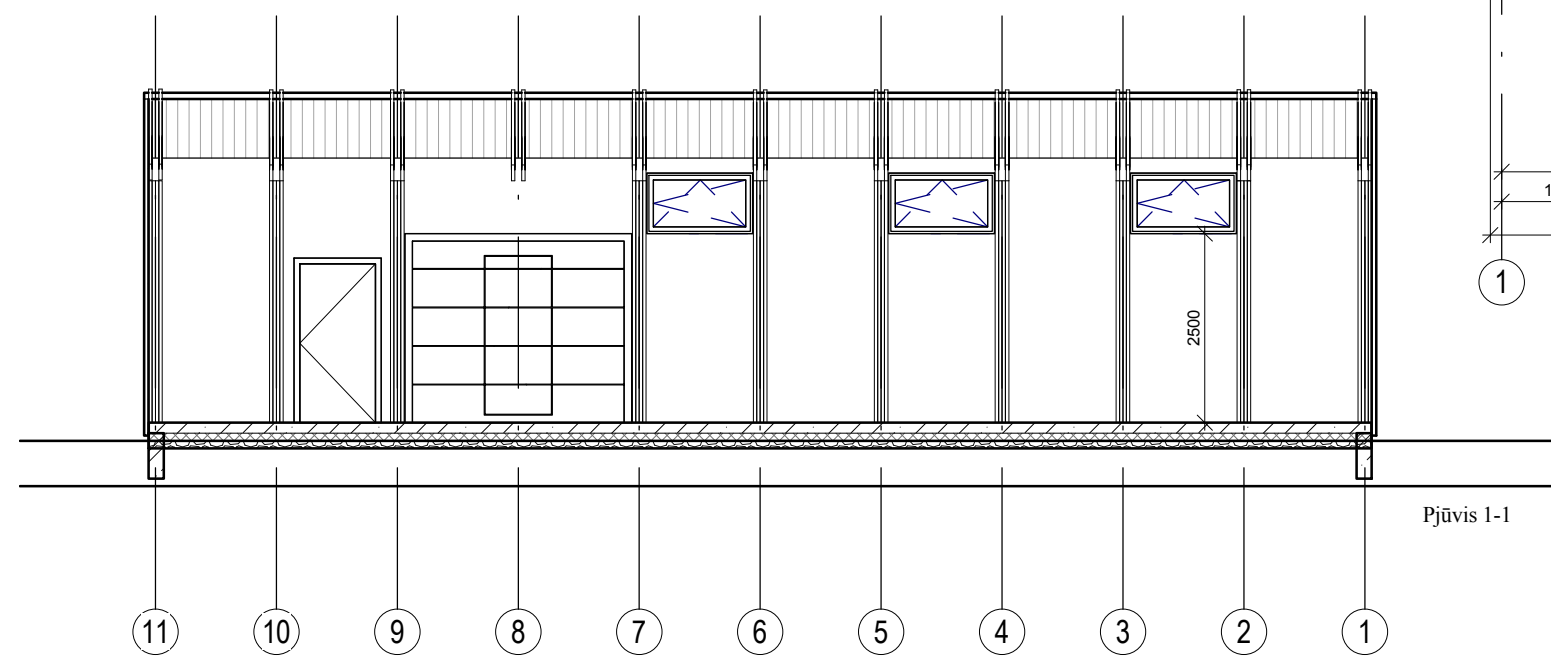
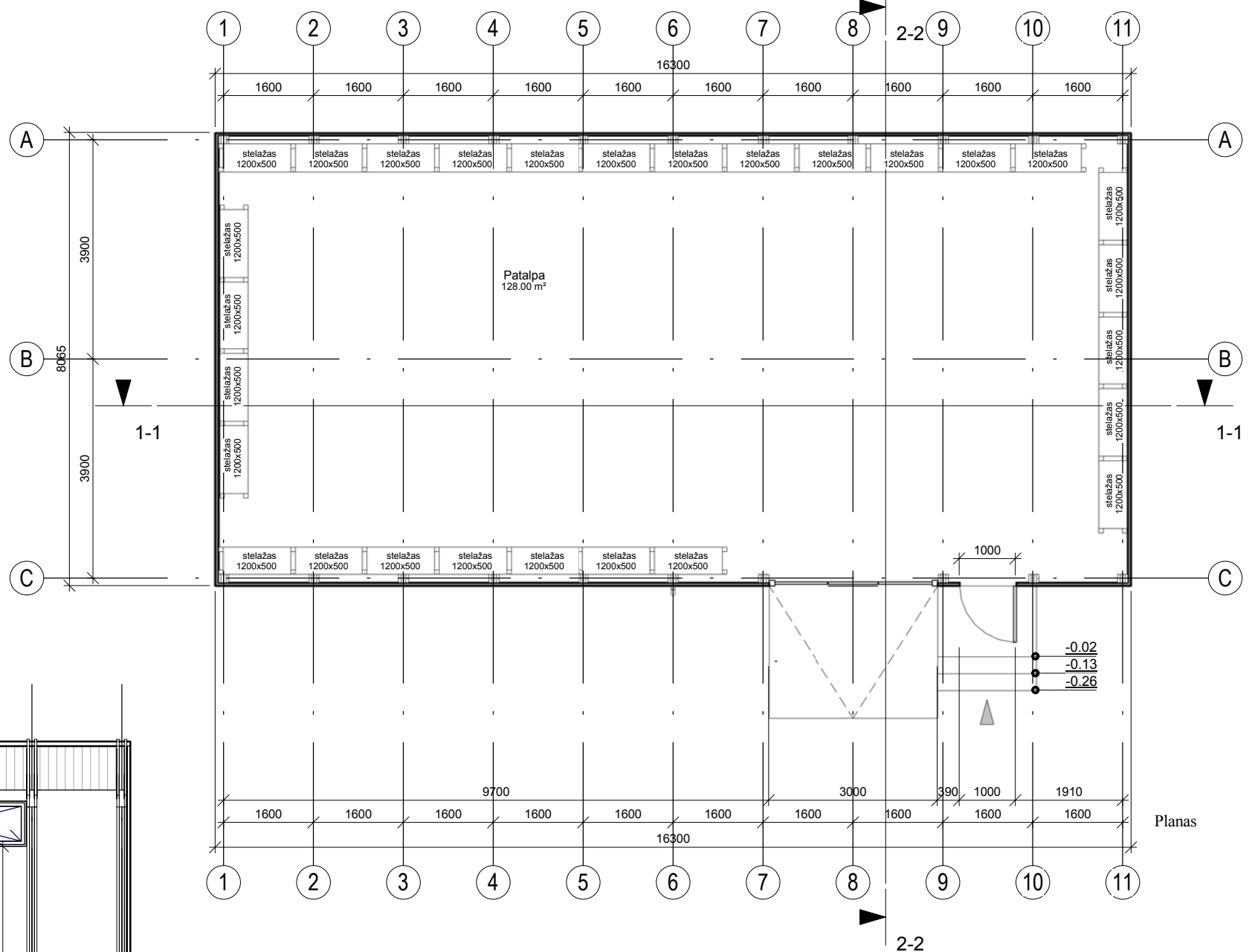
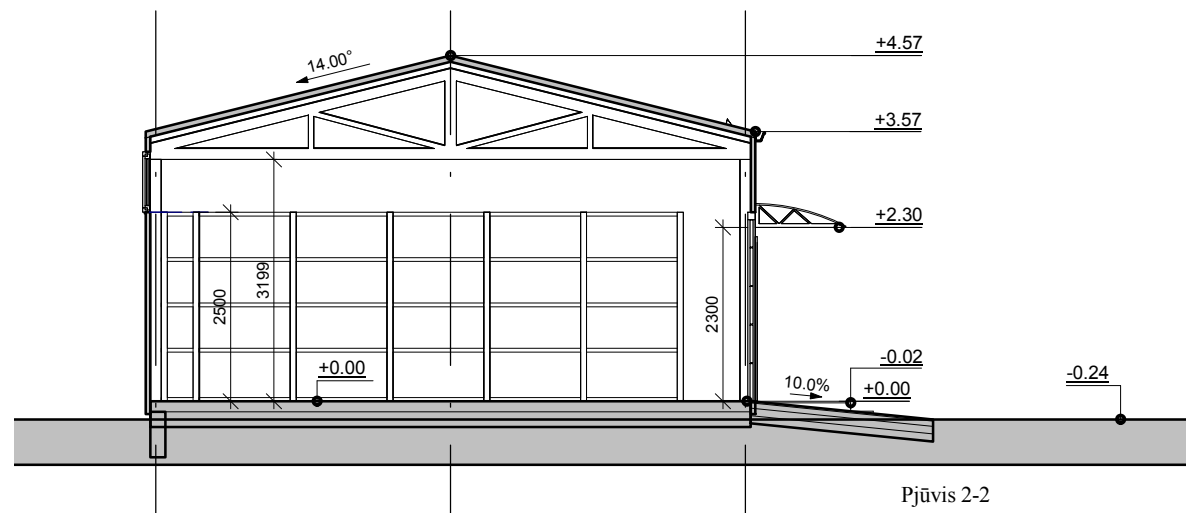

Patalpų eksplikacija		
Nr	Pavadinimas	M2
001	Patalpa	128.00 m²
BENDRAS PLOTAS		128.00 m²

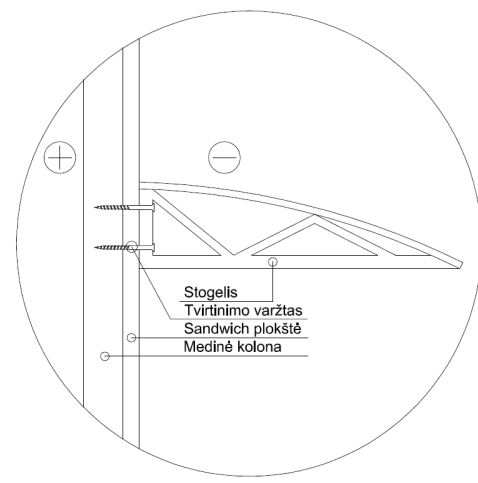

STOGELIO TVIRTINIMAS PRIE SIENOS PRINCIPINĖ SCHEMA

1. Stogo plotas - 137 kv.m.
2. Lietaus latakų ir laštakių ilgis - 8,5 m.
3. Lietvamzdžio ilgis - 3,5 m.
4. Sienu plotas - 191,0 kv.m.
5. Lankstinių 50 mm ilgis - 44 m
6. Lankstinių 100 mm ilgis - 81 m

- Pastabos:
1. Visi matmenys brėžiniuose nurodyti mm;
 2. Aukščių altitudės nurodytos metrais;
 3. Tikslų kolonų ir karkaso sienų pririšimą žiūr. SK dalyje;
 4. Atlikus pagrind. k-jų montavimo darbus, angų ir nišų altitudes tikslinti;
 5. Langų, durų, vartų angos pririštos nuo ašies;
 6. Pririšimai duoti įvertinus apdailinį sluoksnį.

±0.00 = 155.20

0	2018 12	Statybos leidimui		
Laida	Išleidimo data	Laidos statusas. Keitimo priežastis (jei taikoma)		
KVAL. PATV. DOK.NR.		Linų g. 38-1, LT-11301 Vilnius i.k. 302468196 Mob. tel. +370 615 19857 projektavimas@domusexport.eu	Statinio projekto pavadinimas Sandėliavimo paskirties pastatas Pilaitės pr.50, Vilnius, Vilniaus m.sav., statybos projektas	
A1502	PV	M.A.Sadauskaitė-Fontaine	Dokumento pavadinimas	M
BA000953	Arch	K. Tyla	Planas, pjūvis 1-1 / 2-2	Dydis
Kalbos trump. LT	Statytojas / Užsakovas	UAB „VAATC“	Dokumento žymuo	Lapas
			DE1819-PP-A7-SA-01	Lapų
				01 / 04

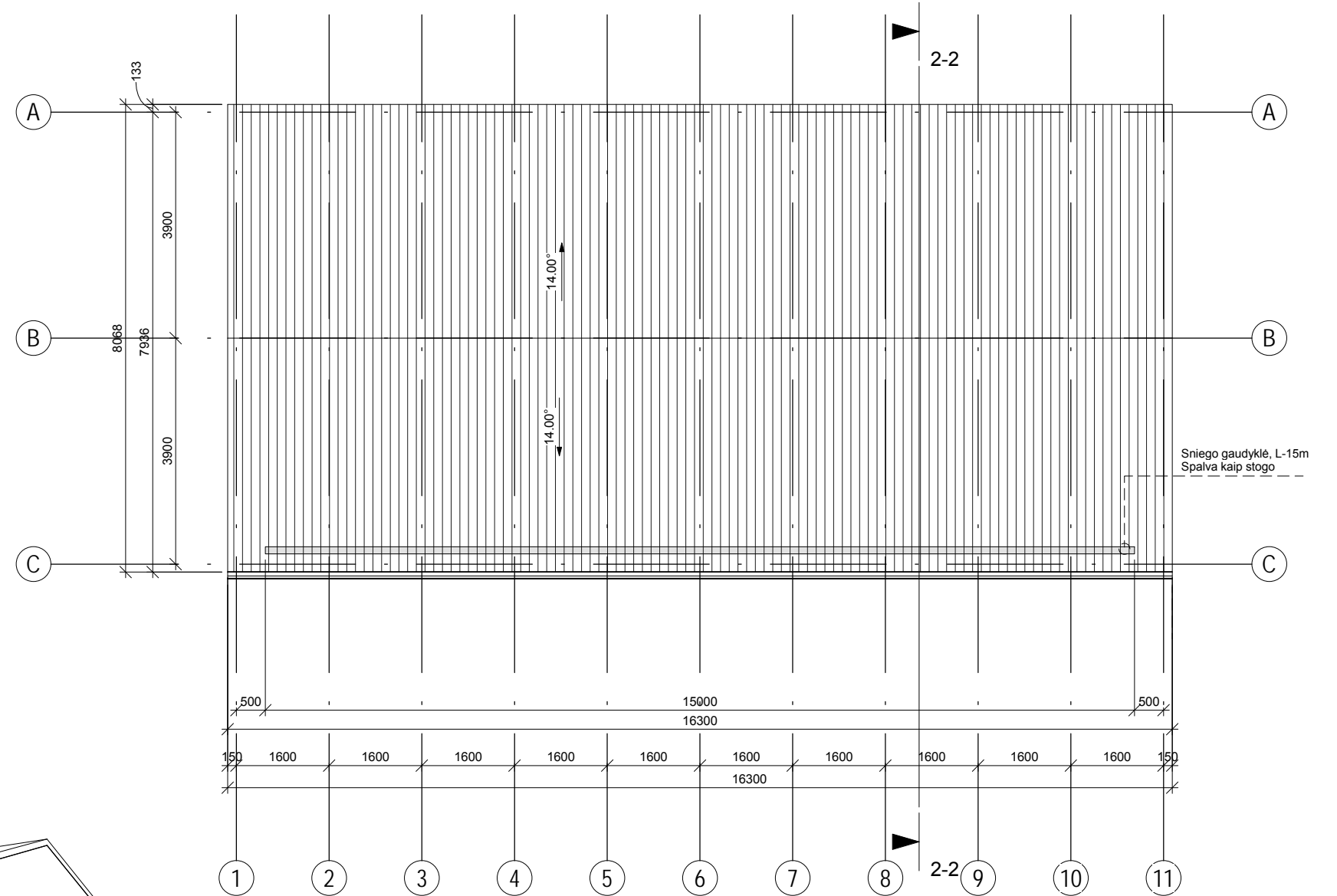
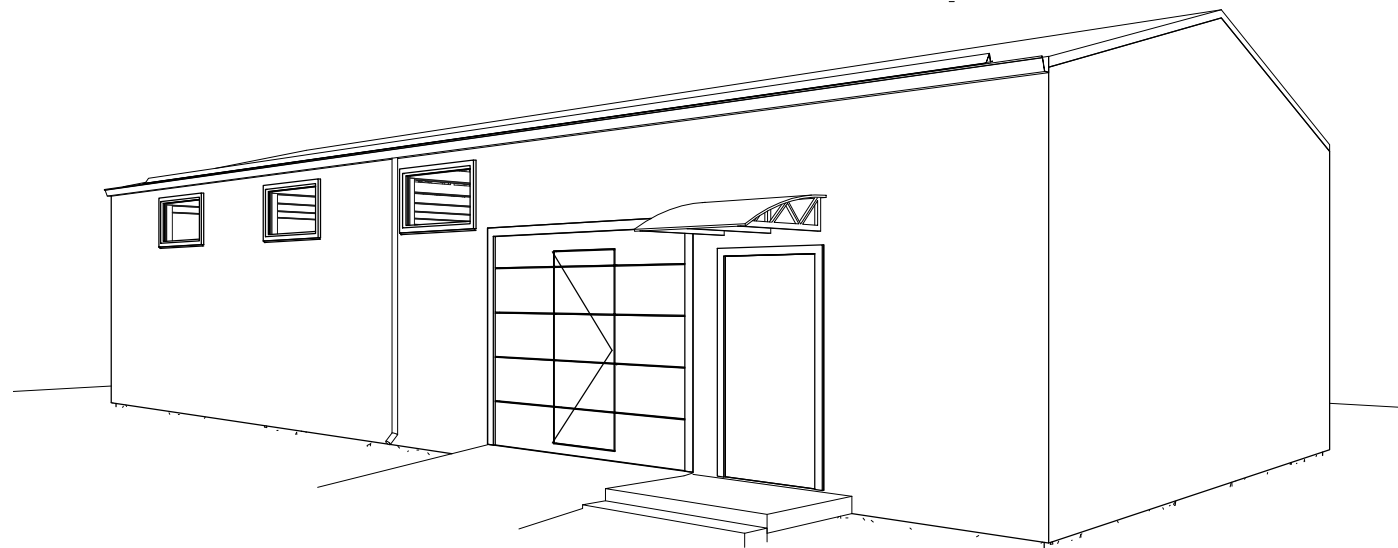

±0.00 = 155.20



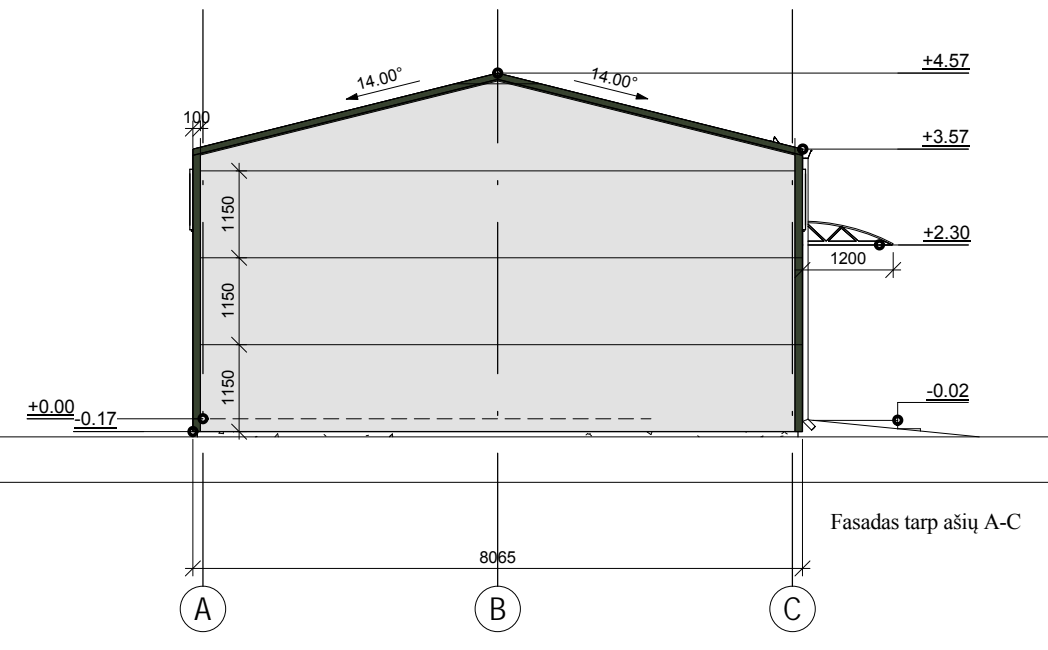
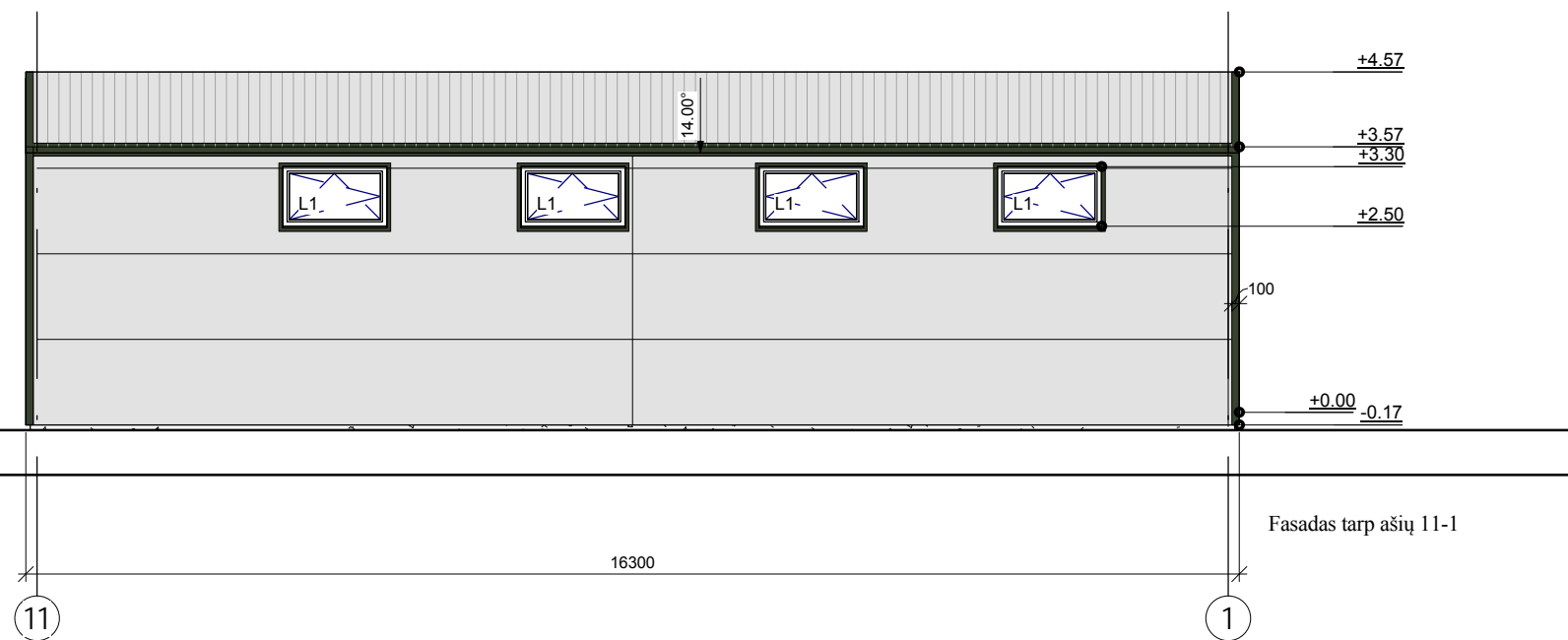
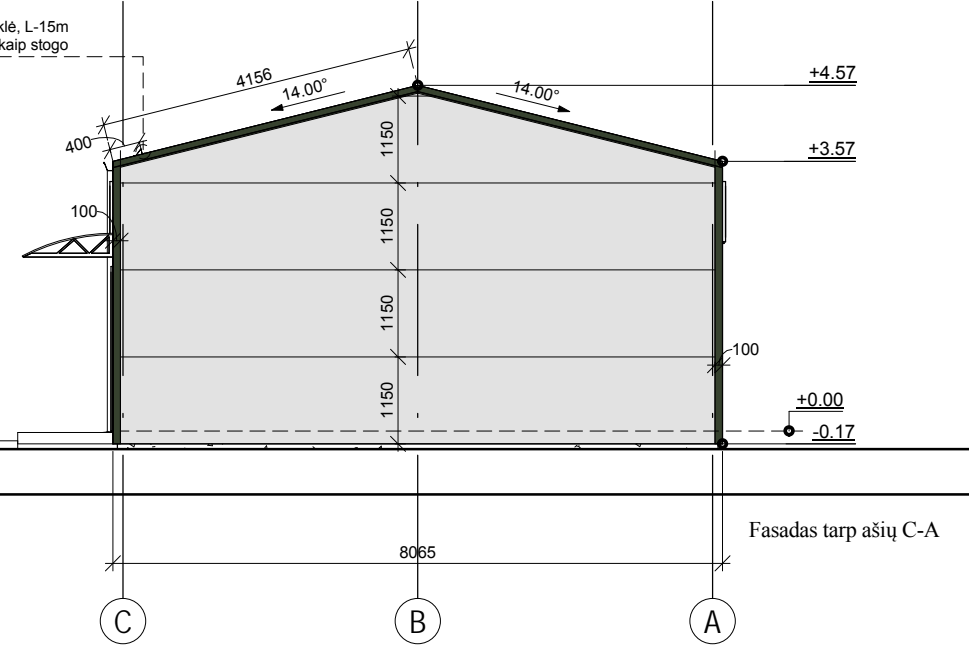
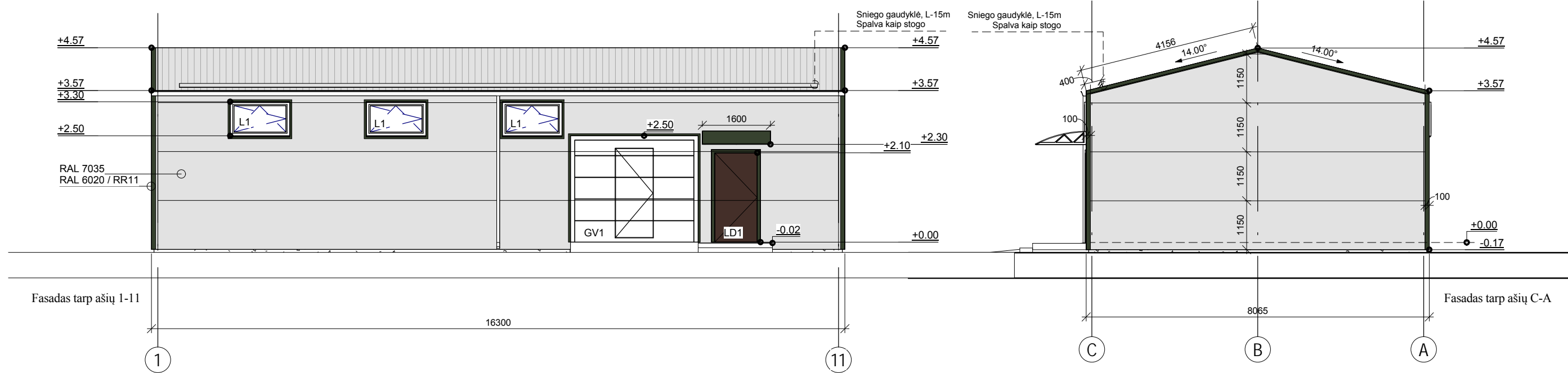

Pastabos:

1. Visi matmenys brėžiniuose nurodyti mm;
2. Aukščių altitudės nurodytos metrais;
3. Tikslų kolonų ir karkaso sienų pririšimą žiūr. SK dalyje;
4. Atlikus pagrind. k-jų montavimo darbus, angų ir nišų altitudes tikslinti;
5. Langų, durų, vartų angos pririštos nuo ašies;
6. Pririšimai duoti įvertinus apdailinį sluoksnį.

0	2018 12	Statybos leidimui			
Laida	Išleidimo data	Laidos statusas. Keitimo priežastis (jei taikoma)			
KVAL. PATV. DOK.NR.	 Manufacturing and construction	Linų g. 38-1, LT-11301 Vilnius i.k. 302468196 Mob. tel. +370 615 19857 projektavimas@domusexport.eu	Statinio projekto pavadinimas Sandėliavimo paskirties pastatas Pilaitės pr.50, Vilnius, Vilniaus m.sav., statybos projektas		
A1502	PV	M.A.Sadauskaitė-Fontaine	Dokumento pavadinimas	M	Dydis
BA000953	Arch	K. Tyla		1:100	A3
Kalbos trump. LT	Statytojas / Užsakovas UAB „VAATC“		Dokumento žymuo	Lapas	Lapų
			DE1819-PP-A7-SA-02	02	04



SUTARTINIAI ŽYMĖJIMAI

-  Daugiasluksnė plokštė SIENAI IzoWall PIR 60 - šviesiai pilka spalva (RAL 7035)
Daugiasluksnė plokštė STOGUI IzoRoof PIR 80 - šviesiai pilka spalva (RAL 7035)
 -  Lietvamzdžiai - pilkos spalvos (RAL 7035 / RR 346)
 -  Angokraščiai, pastato kampai, skardos lankstiniai - t.žalios spalvos (RAL 6020 / RR11)
 -  Langų rėmai ir pakeliami vartai - baltos spalvos (RAL 9016)
 -  Lauko durys - rudos spalvos (RAL 8017)
- Spalvos tikslinimos statybų metu

1. Stogo plotas - 137 kv.m.
2. Lietaus latakų ir laštakių ilgis - 8,5 m.
3. Lietvamzdžio ilgis - 3,5 m.
4. Sienų plotas - 191,0 kv.m.
5. Lankstinių 50 mm ilgis - 44 m
6. Lankstinių 100 mm ilgis - 81 m

- Pastabos:
1. Visi matmenys brėžiniuose nurodyti mm;
 2. Aukščių altitudės nurodytos metrais;
 3. Tikslų kolonų ir karkaso sienų pririšimą žiūr. SK dalyje;
 4. Atlikus pagrind. k-jų montavimo darbus, angų ir nišų altitudes tikslinti;
 5. Langų, durų, vartų angos pririštos nuo ašies;
 6. Pririšimai duoti įvertinus apdailinį sluoksnį.

±0.00 = 155.20

0	2018 12	Statybos leidimui			
Laida	Išleidimo data	Laidos statusas. Keitimo priežastis (jei taikoma)			
KVAL. PATV. DOK.NR.	 Linų g. 38-1, LT-11301 Vilnius i.k. 302468196 Mob. tel. +370 615 19857 projektavimas@domusexport.eu	Statinio projekto pavadinimas Sandėliavimo paskirties pastatas Pilaitės pr.50, Vilnius, Vilniaus m.sav., statybos projektas			
A1502	PV	M.A.Sadauskaitė-Fontaine	Dokumento pavadinimas	M	Dydis
BA000953	Arch	K. Tyla	Fasadai tarp ašių 1-11 / 11-1 / A-C / C-A	1:100	A3
Kalbos trump. LT	Statytojas / Užsakovas	UAB „VAATC“	Dokumento žymuo	Lapas	Lapų
			DE1819-PP-A7-SA-03	03	04

Esminės statinio konstrukcijos	
Pamatai	g/b poliniai
Sienos	Medinė konstrukcija su termoizoliacija
Stogas	Medinė konstrukcija su termoizoliacija
Statinio išorės apdaila	
Sienos	Profiliuota daugiasluksnė plokštė
Cokolis	Dažytas betonas
Stogas	Profiliuota daugiasluksnė plokštė



75/32 - 0042

75/32 - 0043

107 - B - 16

Pavadinimas	Mato vienetas	Esamas Kiekis	Projek. Kiekis
SKYRIUS / SKLYPAS			
1. sklypo plotas	m ²	3000	
2. sklypo užstatymo intensyvumas	%	-	4,3
3. sklypo užstatymo tankumas	%	-	4,9
4. apželdintas sklypo plotas	%	37	34
II. SKYRIUS / PASTATAI			
Negyvenamasis namas			
2. Pastato bendrasis plotas. *	m ²	-	128,00
3. Pastato pagrindinis plotas. *	m ²	-	128,00
4. Pastato tūris. *	m ³	-	557
5. Aukštų skaičius. *	vnt	-	1
6. Pastato aukštis. *	m	-	4,81
7. Energinio naudingumo klasė	-	-	-
8. Statinio atsparumo ugniai laipsnis	-	-	II

SKLYPO RIBŲ NUŽYMĖJIMAS		
Taško nr.	Koordinatės LKS-1994	
	X	Y
1.	6064371.780	575467.880
2.	6064371.750	575527.690
3.	6064323.170	575527.690
4.	6064323.170	575464.040

575450
6064350

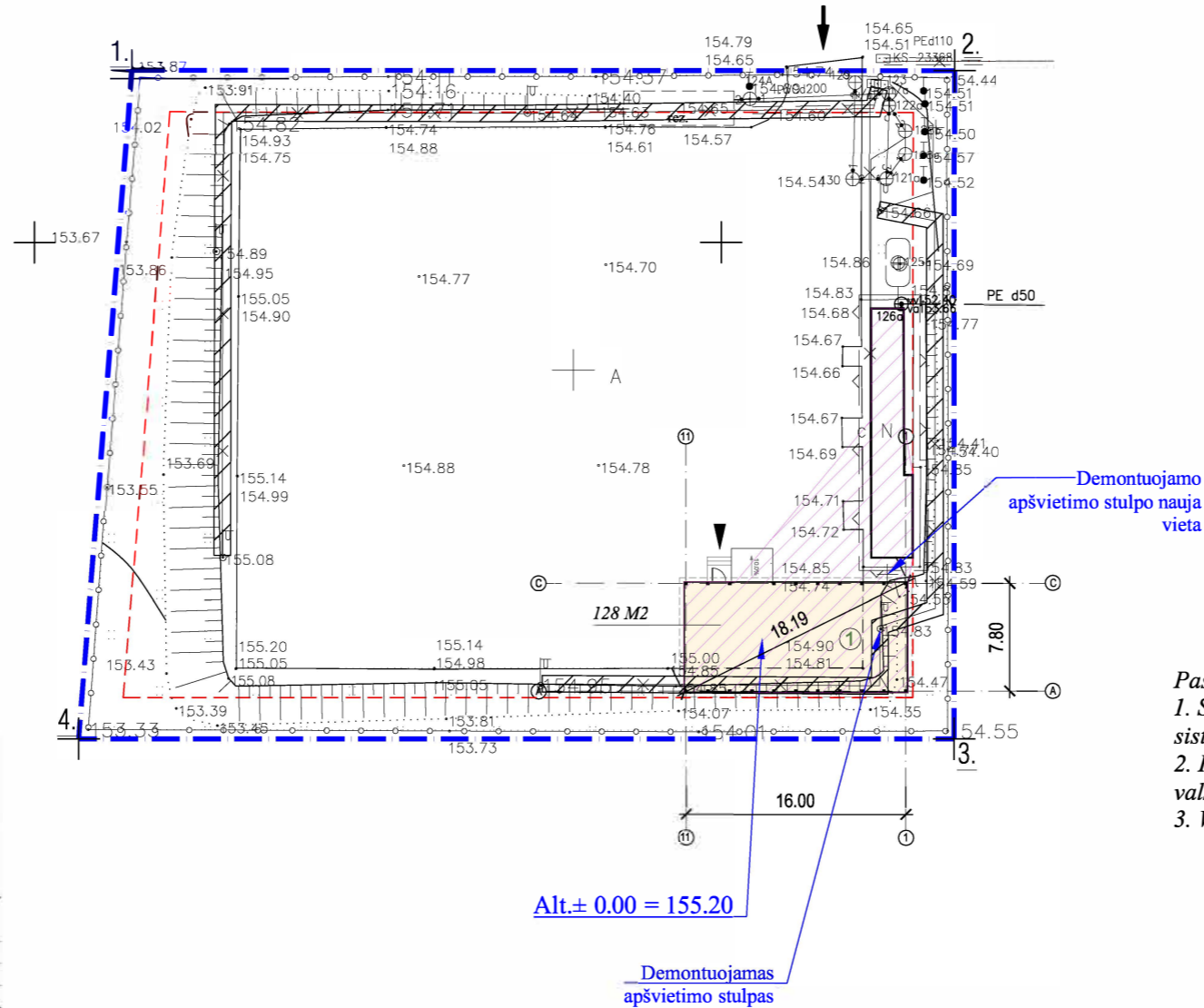

SITUACIJOS SCHEMA

OBJEKTO VIETA

SUTARTINIAI ŽYMĖJIMAI	
	Sklypo riba
	Statybos riba (3 m nuo ribos)
	Tvora su pamatu (esama)
	Apribojimai 2,5m (vandentiekio, nuotekų, lietaus surinkimas)
	Apribojimai 0,6m (elektros linija požeminė)
	1 gaisrinis skyrius (243 m2)
	Projektuojamas pastatas ①
	Esama kilnojimų konteinerinių pastatų grupė
	Ivažiavimas į sklypą (esamas)
	Iėjimas į pastatą

Pastabos:

1. Sklypo ribų nužymėjimas priimtas pagal valstybinę LKS-1994 koordinatinių sistemą; Koordinatinių sistema: LKS-94, Aukščių sistema - Baltijos;
2. Projektuojamos pastato dalies ašių nužymėjimo koordinatės pateiktos valstybinėje LKS-94 koordinatinių sistemoje;
3. Visi matmenys duoti metrais;

Esamos požeminės komunikacijos suderintos:

Eil. Nr.	Ištaigos pavadinimas	Data	V.Pavardė	Parašas	Pastabos
1.	Vilniaus m. sav. adm. MPD	2018.08.08	R. Radzevič		
2.	AD "VST"	2018.08.08	R. Radzevič		
3.	AB "Telia"	2018.08.08	R. Radzevič		
4.	UAB "Vilniaus gatvių apšv. elektros tinklai"	2018.10.01	A. Antonavičius		
5.	AE "Energinio skirstymo operatorius"	2018.08.08	Rita Jokubaviūtė		Reg. nr. 13247
6.	UAB "Skaidula"	2018.08.08	S. Pacharzevskis		
7.	UAB "Vilniaus viešasis transportas"	2018.10.08	R. Radzevič		
8.	AB "Litgrid" Nr. 3857	2018.08.08	R. Radzevič		

UAB "STATIKADA"

pareigos	v. pavardė	parašas	data
VYKDYTOJAS	A. RADZEVIČ		2018.08.08

KVALIFIKACIJOS PAŽYMĖJIMAS NR.1GKV-972

UŽSAKOVAS: UAB "VAATC"

OBJEKTO: Vilniaus m. sav. Vilniaus m. Pilaitės pr. 50

Topografinis planas M1:500

Lapų skaičius	Lapo Nr.	Koordinatinių sistema - LKS-94
1	1	Aukščių sistema - LAS07



0	2018 11 25	Statybos leidimui
Laida	Išleidimo data	Laidos statusas. Keitimo priežastis (jei taikoma)
KVAL. PATV. DOK.NR.		UAB Domus Export projektavimas@domusexport.eu
AI502	PV	M. A. Sadauskaitė-Fontaine
ETAPAS	Statytojas / užsakovas	UAB „VAATC“
TDP		
Statinio projekto pavadinimas		Sandėliavimo paskirties pastatas Pilaitės pr. 50, Vilniaus m.sav., statybos projektas
Dokumento pavadinimas		SUVESTINIS INŽINIERINIŲ TINKLŲ PLANAS
Dokumento žymuo		DEI819-PP-A7-SP-01
Lapas	Lapų	
01	02	

PROJEKTUOJAMAS PASTATAS



PROJEKTUOJAMAS PASTATAS

