

EKSPLIKACIJA				
Aukštas	Nr.	PATALPOS PAVADINIMAS	Plotas, m²	
1	BUTAS A			
	A1.01	Koridorius	4.96	
	A1.02	WC / vonia	6.30	
	A1.03	Vitruvė / svetainė / valgomasis	22.04	
	A1.04	Gyvenamasis kambarys	12.06	
	IŠ VISO:		45.36	
1	BUTAS B			
	B1.01	Koridorius	3.50	
	B1.02	WC / vonia	5.04	
	B1.03	Vitruvė / svetainė / valgomasis	22.72	
	B1.04	Gyvenamasis kambarys	9.45	
	IŠ VISO:		40.71	
1	BUTAS C			
	C1.01	Koridorius	3.80	
	C1.02	WC / vonia	4.10	
	C1.03	Vitruvė / svetainė / valgomasis	21.37	
	IŠ VISO:		29.27	
1	BUTAS D			
	D1.01	Koridorius	3.50	
	D1.02	WC / vonia	5.04	
	D1.03	Vitruvė / svetainė / valgomasis	22.72	
	D1.04	Gyvenamasis kambarys	9.45	
	IŠ VISO:		40.71	
1	BUTAS E			
	E1.01	Koridorius	4.96	
	E1.02	WC / vonia	6.30	
	E1.03	Vitruvė / svetainė / valgomasis	22.04	
	E1.04	Gyvenamasis kambarys	12.06	
	IŠ VISO:		45.36	
	Pagalbinė patalpa		3.10	
	Tambūras		6.12	
	VISO:		210.6300	

**DAUGIABUTIS GYVENAMASIS NAMAS K (20 butų)**  
 16 dviejų kambarių ir 4 vieno kambario butų

Pirmo aukšto bendras plotas: 210,63 m<sup>2</sup>  
 Antro - ketvirto aukštų bendras plotas: 200,07 m<sup>2</sup>

**BENDRAS PLOTAS: 810,84 m<sup>2</sup>**

**SUTARTINIAI ŽYMĖJIMAI**

 Mūrinė siena su apšiltinimu

 Mūrinės sienos

Kval. patv. dok. Nr.	 Žirgų g. 19, Antezeriai, Vilniaus r. Tel.: +370 671 95367 El. paštas: globalus.projektavimas@gmail.com				Statinio pavadinimas: <b>Daugiabučių gyvenamųjų namų Lazdynėlių g. 57, Vilniuje, statybos projektas</b>		
Atestato Nr.	Pareigos	Vardas, pavardė	Parašas	Data	Brėžinio pavadinimas:	Laida	
A1213	PV	Joana Janulevičienė		2019	K daugiabutis gyvenamasis namas. Pirmo aukšto planas M1:100	0	
A1213	PDV	Joana Janulevičienė		2019			
	Arch.	Aleksandra Ivanova		2019			
Kalba: LT	Statytojo (užsakovo) pavadinimas: <b>UAB "Rinvest"</b>				Dokumento žymuo: GP19-270-PP-BR-K01	Lapas 1	Lapų 1

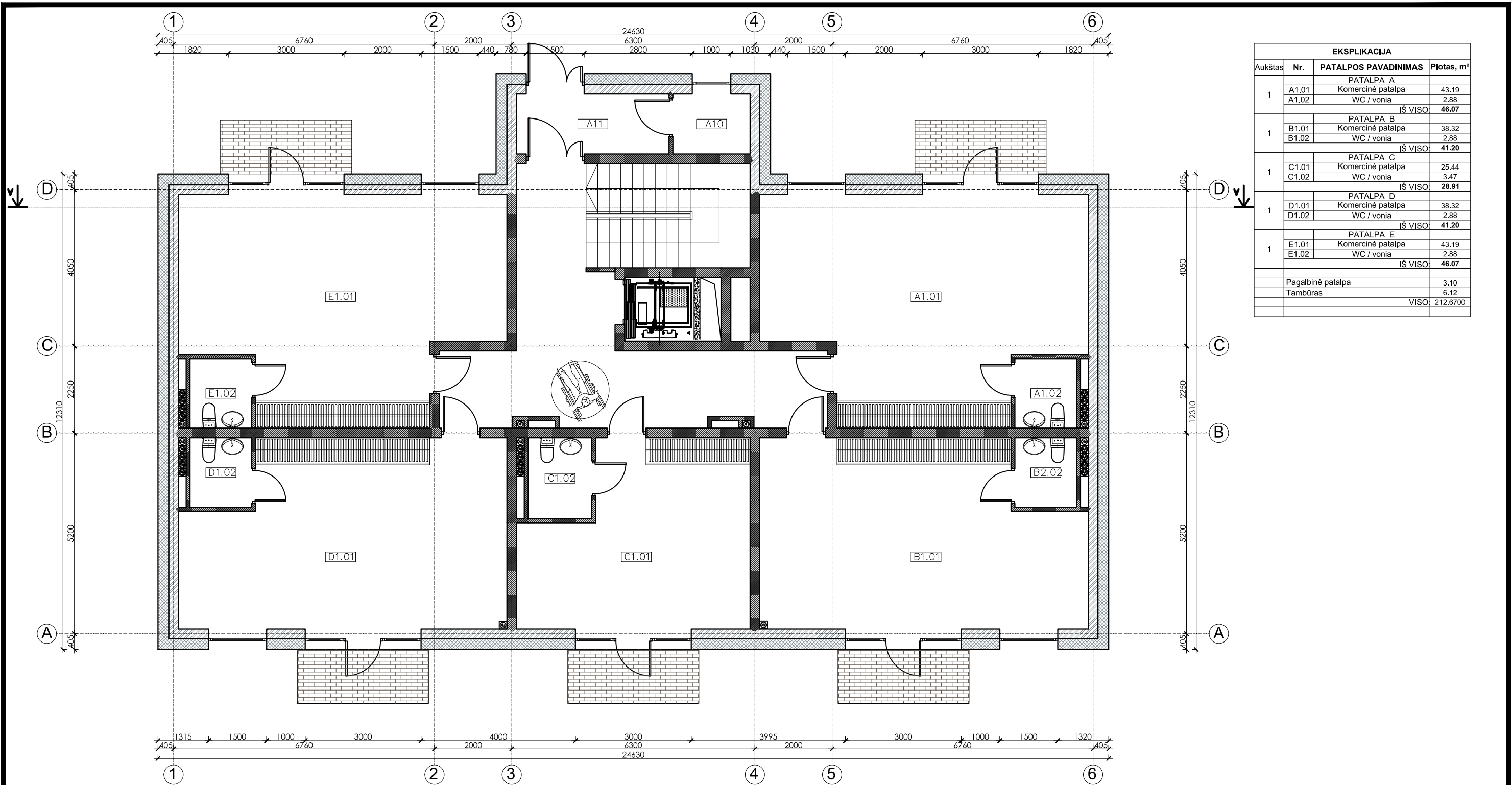



EKSPLIKACIJA			
Aukštis	Nr.	PATALPOS PAVADINIMAS	Plotas, m <sup>2</sup>
1		PATALPA A	
	A1.01	Komercinė patalpa	43.19
	A1.02	WC / vonia	2.88
		IŠ VISO:	46.07
1		PATALPA B	
	B1.01	Komercinė patalpa	38.32
	B1.02	WC / vonia	2.88
		IŠ VISO:	41.20
1		PATALPA C	
	C1.01	Komercinė patalpa	25.44
	C1.02	WC / vonia	3.47
		IŠ VISO:	28.91
1		PATALPA D	
	D1.01	Komercinė patalpa	38.32
	D1.02	WC / vonia	2.88
		IŠ VISO:	41.20
1		PATALPA E	
	E1.01	Komercinė patalpa	43.19
	E1.02	WC / vonia	2.88
		IŠ VISO:	46.07
		Pagalbinė patalpa	3.10
		Tambūras	6.12
		VISO:	212.6700

**DAUGIABUTIS GYVENAMASIS NAMAS K' (15 butų)**  
16 dviejų kambarių ir 4 vieno kambario butų

Pirmo aukšto bendras plotas (komercinis): 212.67 m<sup>2</sup>  
Antro - ketvirto aukštų bendras plotas: 200,07 m<sup>2</sup>

**BENDRAS PLOTAS: 812,88 m<sup>2</sup>**

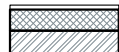
**SUTARTINIAI ŽYMĖJIMAI**

-  Mūrinė siena su apšiltinimu
-  Mūrinės sienos

Kval. patv. dok. Nr.	 Žirgų g. 19, Antezeriai, Vilniaus r. Tel.: +370 671 95367 El. paštas: globalus.projektavimas@gmail.com			Statinio pavadinimas: <b>Daugiabučių gyvenamųjų namų Lazdynėlių g. 57, Vilniuje, statybos projektas</b>	
Atestato Nr.	Pareigos	Vardas, pavardė	Parašas	Data	Brėžinio pavadinimas:
A1213	PV	Joana Janulevičienė		2019	K' daugiabutis gyvenamasis namas. Pirmo aukšto planas M1:100
A1213	PDV	Joana Janulevičienė		2019	
	Arch.	Aleksandra Ivanova		2019	
Kalba: LT	Statytojo (užsakovo) pavadinimas: <b>UAB "Rinvest"</b>			Dokumento žymuo: <b>GP19-270-PP-BR-K'01</b>	
				Lapas	Lapų
				1	1

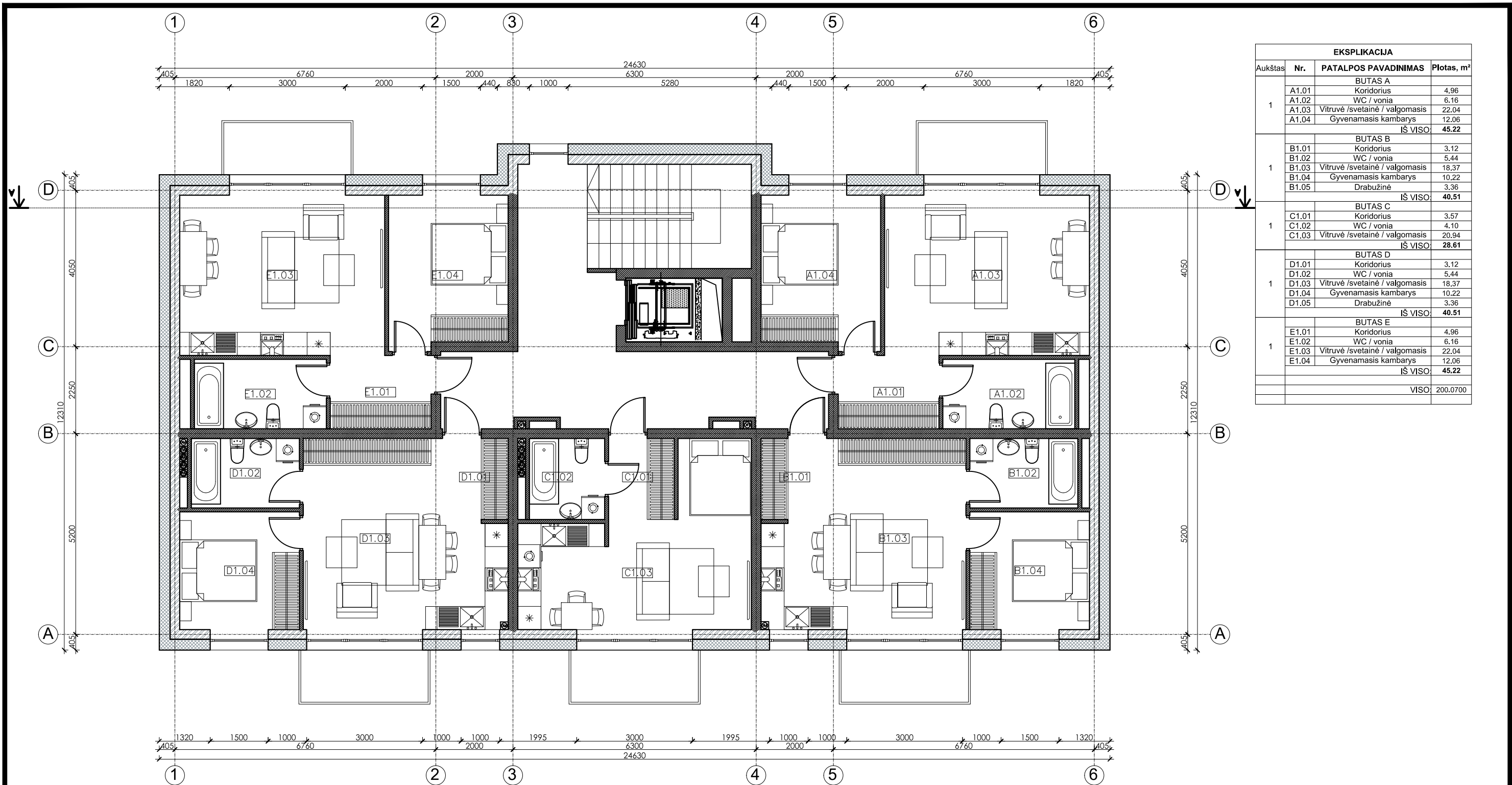

**DAUGIABUTIS GYVENAMASIS NAMAS K (20 butų)**  
**16 dviejų kambarių ir 4 vieno kambario butų**

Pirmo aukšto bendras plotas: 210,63 m<sup>2</sup>  
 Antro - ketvirto aukštų bendras plotas: 200,07 m<sup>2</sup>

**BENDRAS PLOTAS: 810,84 m<sup>2</sup>**

**SUTARTINIAI ŽYMĖJIMAI**

Mūrinė siena su apšiltinimu  
 Mūrinės sienos

Kval. patv. dok. Nr.	Žirgų g. 19, Antezeriai, Vilniaus r. Tel.: +370 671 95367 El. paštas: globalus.projektavimas@gmail.com				Statinio pavadinimas: <b>Daugiabučių gyvenamųjų namų Lazdynėlių g. 57, Vilniuje, statybos projektas</b>	
Atestato Nr.	Pareigos	Vardas, pavardė	Parašas	Data	Brėžinio pavadinimas:	Laida
A1213	PV	Joana Janulevičienė		2019	K daugiabutis gyvenamasis namas. Antro-ketvirto aukšto planas M1:100	0
A1213	PDV	Joana Janulevičienė		2019		
	Arch.	Aleksandra Ivanova		2019		
Kalba: LT	Statytojo (užsakovo) pavadinimas: <b>UAB "Rinvest"</b>				Dokumento žymuo: <b>GP19-270-PP-BR-K02</b>	Lapas <b>1</b>
					Lapų	<b>1</b>

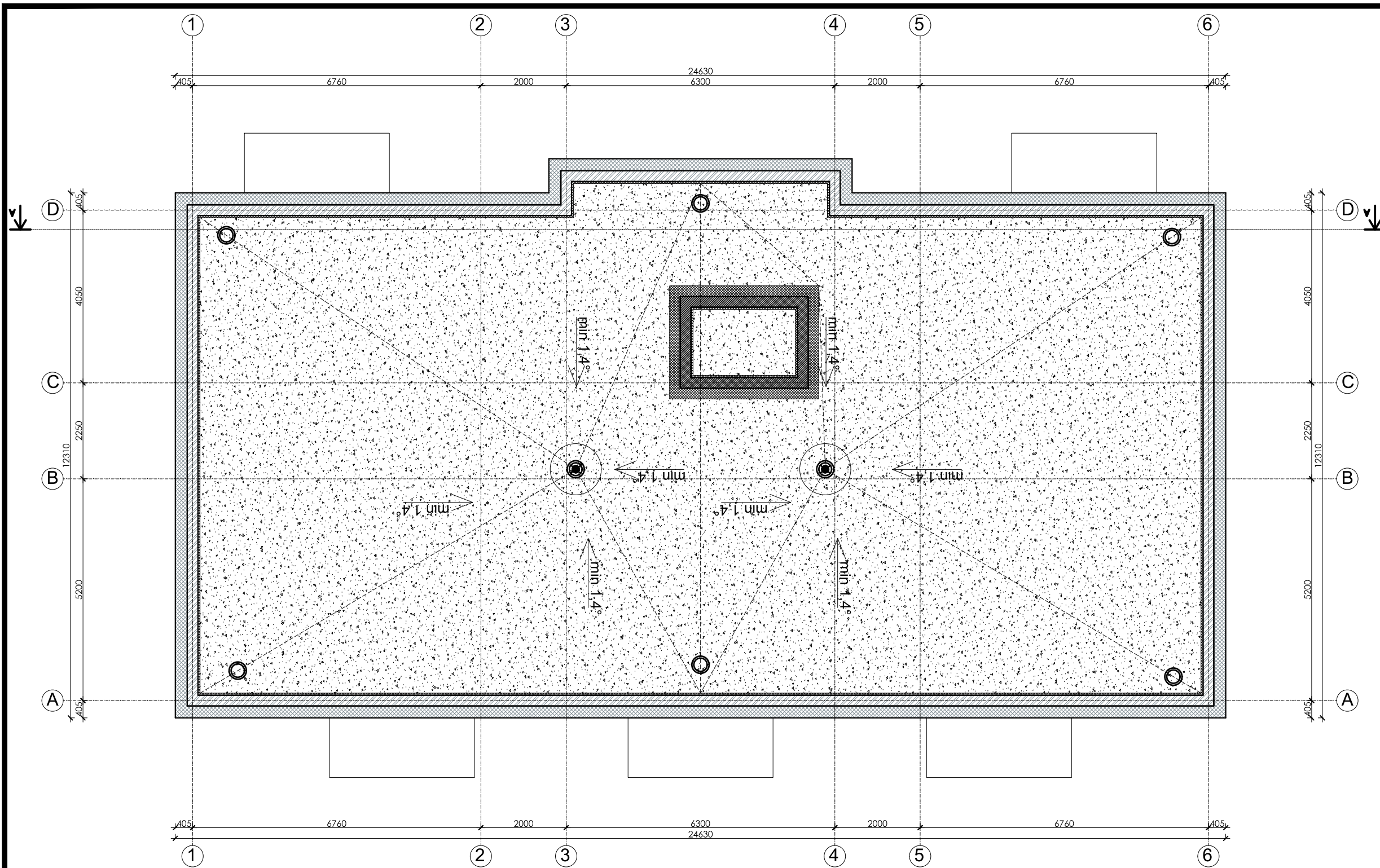

**DAUGIABUTIS GYVENAMASIS NAMAS K (20 butų)**  
**16 dviejų kambarių ir 4 vieno kambario butų**

Pirmo aukšto bendras plotas: 210,63 m<sup>2</sup>  
 Antro - ketvirto aukštų bendras plotas: 200,07 m<sup>2</sup>

**BENDRAS PLOTAS: 810,84 m<sup>2</sup>**

Kval. patv. dok. Nr.	 Žirgų g. 19, Antezeriai, Vilniaus r. Tel.: +370 671 95367 El. paštas: globalus.projektavimas@gmail.com				Statinio pavadinimas: <b>Daugiabučių gyvenamųjų namų Lazdynėlių g. 57, Vilniuje, statybos projektas</b>			
	Atestato Nr.	Pareigos	Vardas, pavardė	Parašas	Data	Brėžinio pavadinimas:	Laida	
A1213	PV	Joana Janulevičienė			2019	K daugiabutis gyvenamasis namas. Stogo planas M1:100	0	
A1213	PDV	Joana Janulevičienė			2019			
	Arch.	Aleksandra Ivanova			2019			
Kalba: LT	Statytojo (užsakovo) pavadinimas: <b>UAB "Rinvest"</b>				Dokumento žymuo: <b>GP19-270-PP-BR-K03</b>		Lapas <b>1</b>	Lapų <b>1</b>



SUTARTINIAI ŽENKLAI

	MEDINĖS DAILYLĖTĖS - NATŪRALAUS MEDŽIO SPALVA		LANGAI - PLASTIKINIAI - TAMSIAI PILKA SPALVA
	PLONASLUOKSNIS DEKORATYVINIS TINKAS - TAMSIAI PILKA SPALVA		DEKORATYVINIS KLINKERIS - NATŪRALAUS MEDŽIO SPALVA
	PLONASLUOKSNIS DEKORATYVINIS TINKAS - BALINTO MEDŽIO SPALVA		

Kval. patv. dok. Nr.	Žirgų g. 19, Antezeriai, Vilniaus r. Tel.: +370 671 95367 El. paštas: globalus.projektavimas@gmail.com			Statinio pavadinimas: <b>Daugiabučių gyvenamųjų namų Lazdynėlių g. 57, Vilniuje, statybos projektas</b>			
Atestato Nr.	Pareigos	Vardas, pavardė	Parašas	Data	Brėžinio pavadinimas:	Laida	
A1213	PV	Joana Janulevičienė		2019	K daugiabutis gyvenamasis namas. Fasada M1:100 Spalvinis sprendimas	0	
A1213	PDV	Joana Janulevičienė		2019			
	Arch.	Aleksandra Ivanova		2019			
Kalba: LT	Statytojo (užsakovo) pavadinimas: <b>UAB "Rinvest"</b>				Dokumento žymuo: <b>GP19-270-PP-BR-K04</b>	Lapas 1	Lapų 1





**DAUGIABUTIS GYVENAMASIS NAMAS K (20 butų)**  
**16 dviejų kambarių ir 4 vieno kambario butų**

Pirmo aukšto bendras plotas: 209,29 m<sup>2</sup>  
 Antro - ketvirto aukštų bendras plotas: 200,07 m<sup>2</sup>

**BENDRAS PLOTAS: 812,14 m<sup>2</sup>**

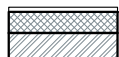
**SUTARTINIAI ŽYMĖJIMAI**

 Mūrinė siena su apšiltinimu

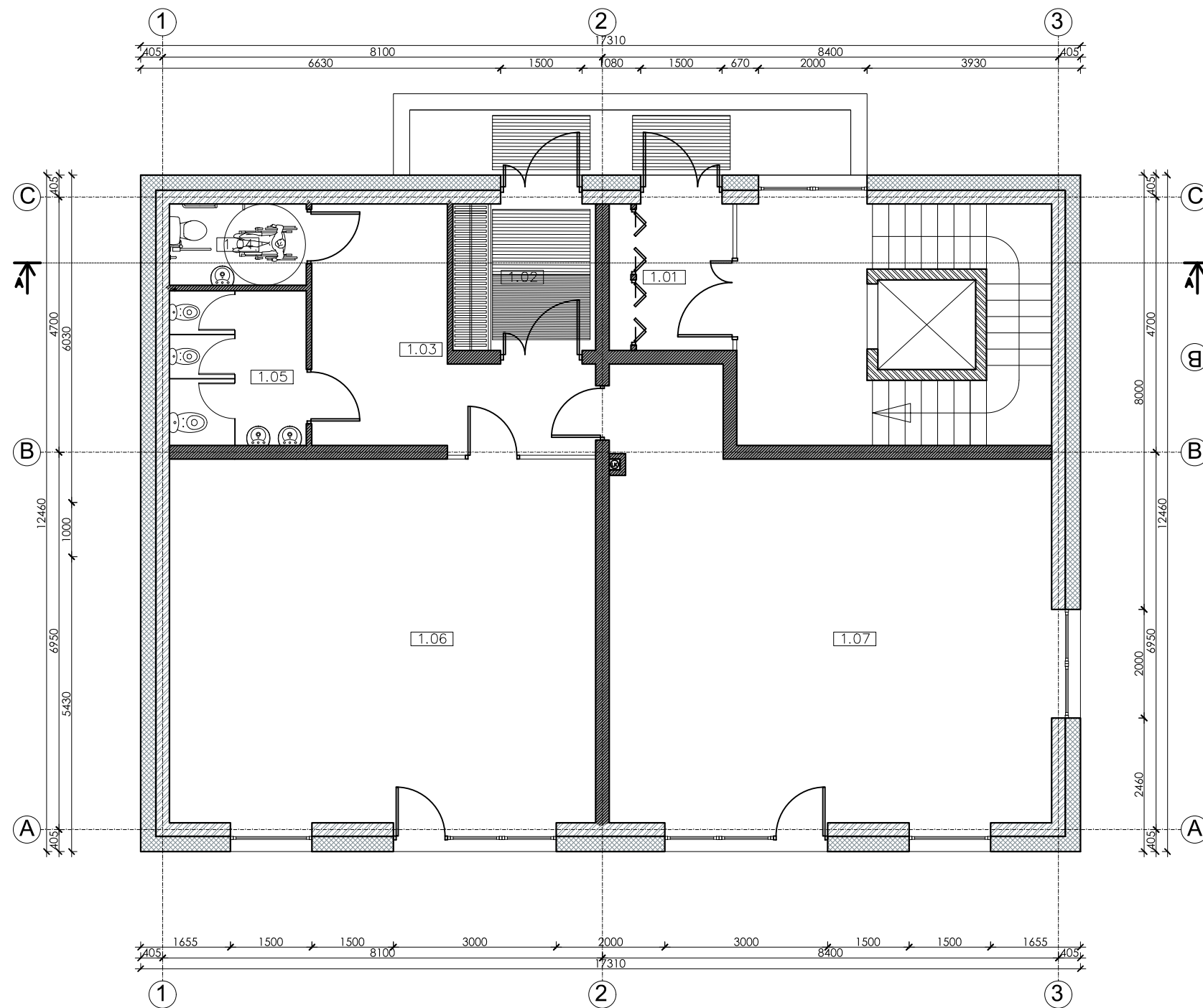

 Mūrinės sienos

Kval. patv. dok. Nr.	 Žirgų g. 19, Antezeriai, Vilniaus r. Tel.: +370 671 95367 El. paštas: globalus.projektavimas@gmail.com				Statinio pavadinimas:	
	<b>Daugiabučių gyvenamųjų namų Lazdynėlių g. 57, Vilniuje, statybos projektas</b>					
Atestato Nr.	Pareigos	Vardas, pavardė	Parašas	Data	Brėžinio pavadinimas:	
A1213	PV	Joana Janulevičienė		2019	K daugiabutis gyvenamasis namas.	
A1213	PDV	Joana Janulevičienė		2019	Pjūvis M1:100	
		Arch. Aleksandra Ivanova		2019	Laida	
Kalba: LT	Statytojo (užsakovo) pavadinimas:				Dokumento žymuo:	Lapas
	UAB "Rinvest"				GP19-270-PP-BR-K05	Lapų
						1
						1

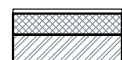

EKSPLIKACIJA			
Aukštas	Nr.	PATALPOS PAVADINIMAS	Plotas, m <sup>2</sup>
1.00	1.01	Tambūras	4.81
	1.02	Tambūras	7.10
	1.03	Rūbinė	15.71
	1.04	WC / sanitarinis mazgas	3.78
	1.05	WC / sanitarinis mazgas	7.18
	1.06	Komercinė patalpa	52.60
	1.07	Komercinė patalpa	58.28
IŠ VISO:			149.46

SUTARTINIAI ŽYMĖJIMAI

-  Mūrinė siena su apšiltinimu
-  Mūrinės sienos

**DAUGIABUTIS GYVENAMASIS NAMAS L (9 butai)  
6 dviejų kambarių ir 3 trijų kambarių butai**

**Pirmo aukšto bendras plotas: 149,46 m<sup>2</sup>  
(komercinės patalpos)**

**Antro - ketvirto aukštų bendras plotas: 138,35 m<sup>2</sup>**

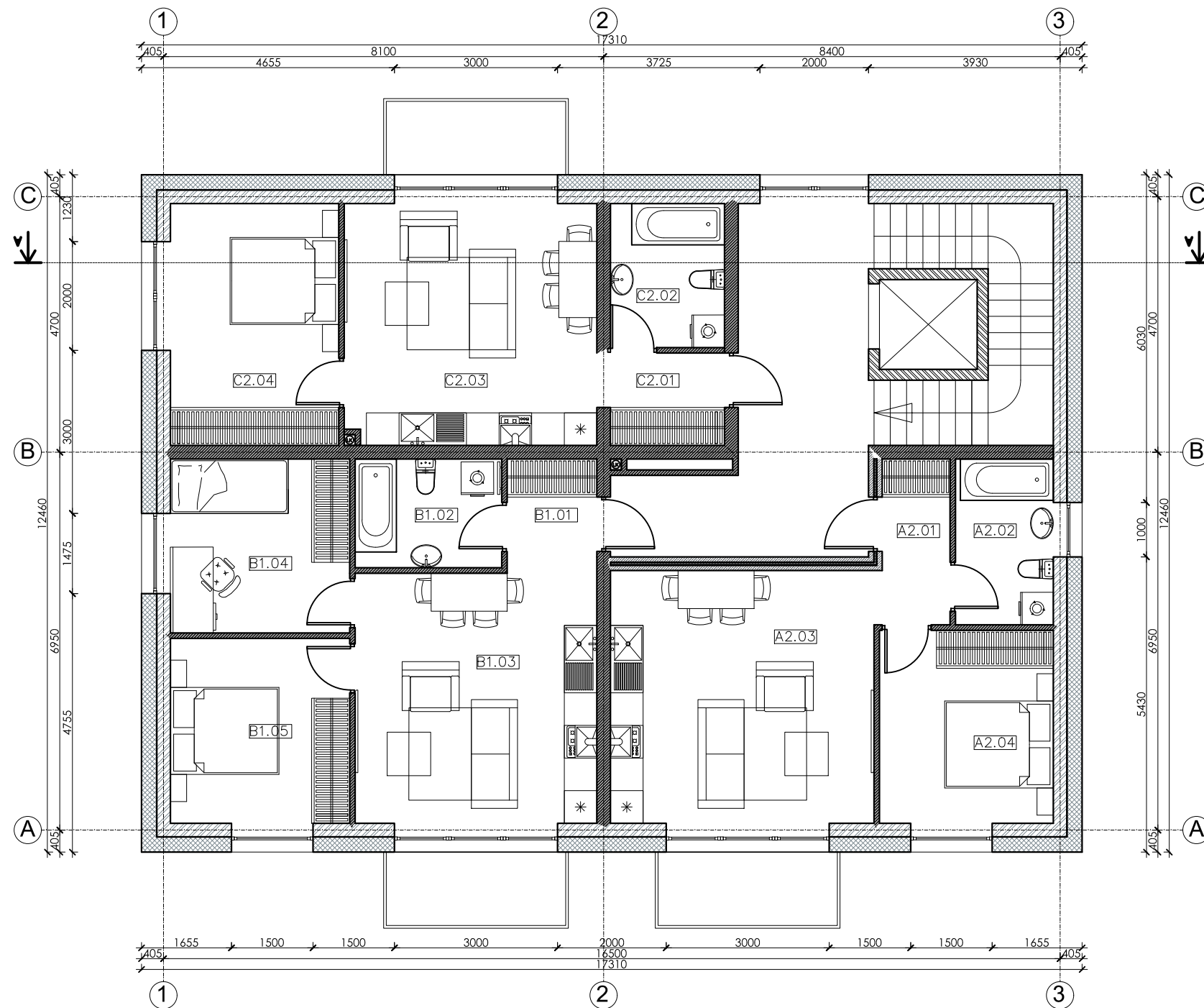

**BENDRAS PLOTAS: 564,51 m<sup>2</sup>**

Kval. patv. dok. Nr.	 Žirgų g. 19, Antezeriai, Vilniaus r. Tel.: +370 671 95367 El. paštas: globalus.projektavimas@gmail.com				Statinio pavadinimas: <b>Daugiabučių gyvenamųjų namų Lazdynėlių g. 57, Vilniuje, statybos projektas</b>	
	Atestato Nr.	Pareigos	Vardas, pavardė	Parašas	Data	Brėžinio pavadinimas:
A1213	PV	Joana Janulevičienė		2019	L daugiabutis gyvenamasis namas. Pirmo aukšto planas M1:100	Laida
A1213	PDV	Joana Janulevičienė		2019		0
	Arch.	Aleksandra Ivanova		2019		
Kalba: LT	Statytojo (užsakovo) pavadinimas: <b>UAB "Rinvest"</b>				Dokumento žymuo: <b>GP19-270-PP-BR-L01</b>	
					Lapas	Lapų
					1	1



EKSPLIKACIJA				
Aukštas	Nr.	PATALPOS PAVADINIMAS	Plotas, m <sup>2</sup>	
2	BUTAS A			
	A2.01	Koridorius	3.82	
	A2.02	WC / vonia	5.56	
	A2.03	Vitruvė / svetainė / valgomasis	20.69	
	A2.04	Gyvenamasis kambarys	13.79	
		IŠ VISO	43.86	
2	BUTAS B			
	B2.01	Koridorius	3.47	
	B2.02	WC / vonia	5.40	
	B2.03	Vitruvė / svetainė / valgomasis	20.47	
	B2.04	Gyvenamasis kambarys	10.57	
	B2.05	Gyvenamasis kambarys	11.22	
		IŠ VISO	51.13	
2	BUTAS C			
	C2.01	Koridorius	3.96	
	C2.02	WC / vonia	5.49	
	C2.03	Vitruvė / svetainė / valgomasis	22.55	
	C2.04	Gyvenamasis kambarys	11.36	
		IŠ VISO	43.36	
		VISO	138.3500	

SUTARTINIAI ŽYMĖJIMAI

-  Mūrinė siena su apšiltinimu
-  Mūrinės sienos

**DAUGIABUTIS GYVENAMASIS NAMAS L (9 butai)**  
6 dviejų kambarių ir 3 trijų kambarių butai

Pirmo aukšto bendras plotas: 149,46 m<sup>2</sup>  
(komercinės patalpos)

Antro - ketvirto aukštų bendras plotas: 138,35 m<sup>2</sup>

**BENDRAS PLOTAS: 564,51 m<sup>2</sup>**

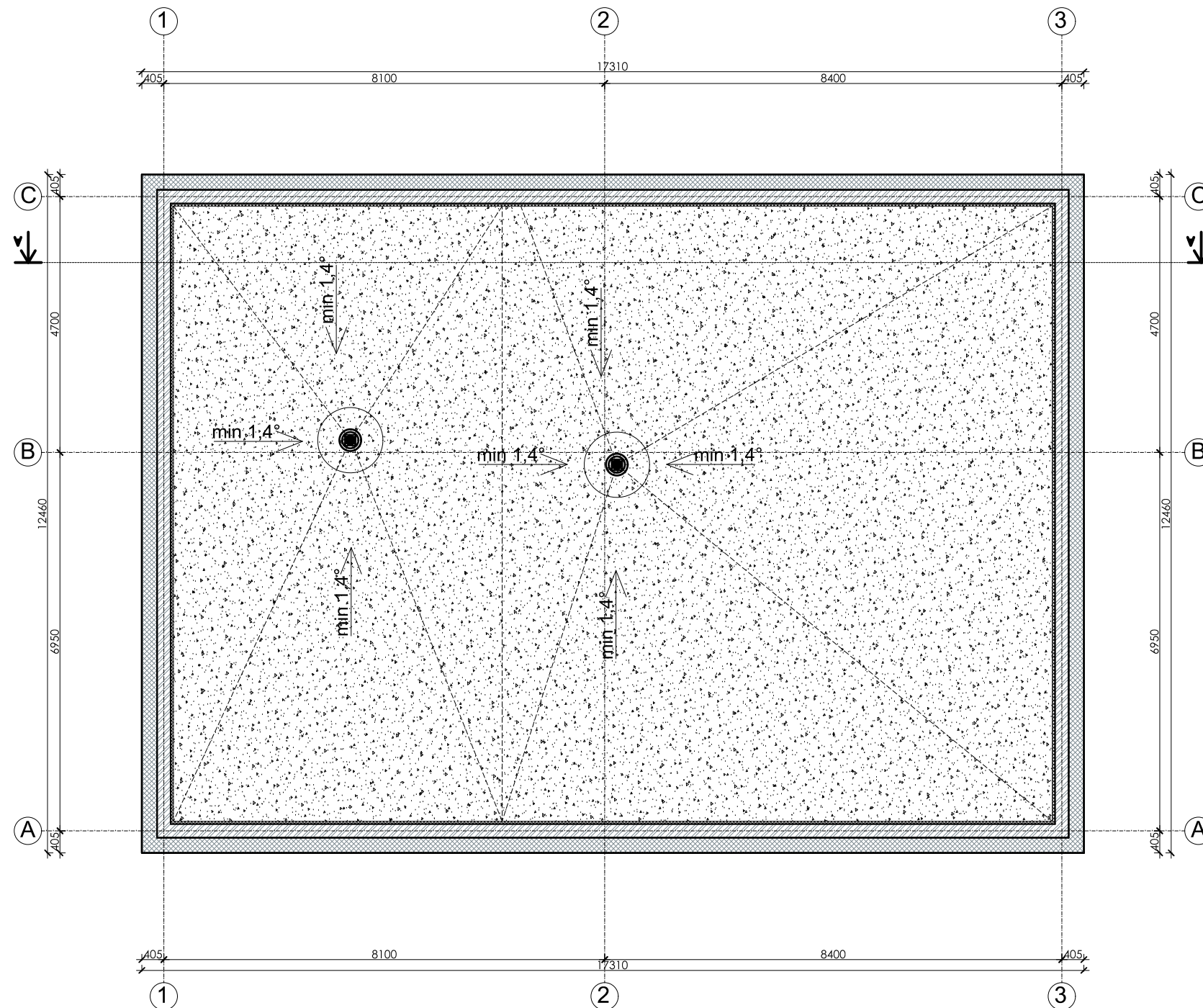

Kval. patv. dok. Nr.	 Žirgų g. 19, Antezeriai, Vilniaus r. Tel.: +370 671 95367 El. paštas: globalus.projektavimas@gmail.com			Statinio pavadinimas: <b>Daugiabučių gyvenamųjų namų Lazdynėlių g. 57, Vilniuje, statybos projektas</b>			
Atestato Nr.	Pareigos	Vardas, pavardė	Parašas	Data	Brėžinio pavadinimas:	Laida	
A1213	PV	Joana Janulevičienė		2019	L daugiabutis gyvenamasis namas. Antro-ketvirto aukšto planas M1:100	0	
A1213	PDV	Joana Janulevičienė		2019			
	Arch.	Aleksandra Ivanova		2019			
Kalba: LT	Statytojo (užsakovo) pavadinimas: <b>UAB "Rinvest"</b>			Dokumento žymuo: <b>GP19-270-PP-BR-L02</b>		Lapas <b>1</b>	Lapų <b>1</b>



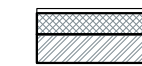

**PASTABOS:**

1. Įrengiamas sutapdintas stogas su parapetu, virš kurio įrengiama dviejų sluoksnių bituminė danga.
2. Stogo susijungimo vietose su vertikaliais paviršiais, pastarieji turi būti padengti hidroizoliacine danga nuo stogo viršaus aukštyrį ne mažiau kaip 300 mm.
3. Hidroizoliacinės dangos kraštas vertikaliame paviršiuje turi būti patikimai užsandarintas, kad į stogo konstrukcijas nepatektų vanduo.
4. Įrengiamos įlajos. Formuojami stogo nuolydžiai turi būti įrengiami taip, kad lietaus vanduo subėgtų į įlajas.
5. 60-80 m<sup>2</sup> stogo plote turi būti įrengtas ne mažiau kaip vienas stogo dangos vėdinimo kaminėlis.
6. Parapetų viršaus nuolydis turi būti į stogo pusę ir ne mažesnis kaip 2,0%. parapeto aukštis turi būti ne mažesnis negu 600 mm nuo stogo dangos.
7. Stogas turi tenkinti Broof(t1) reikalavimus.
8. Detalizaciją, darbo eiliškumą tikslinti techninio projekto metu.
9. Matmenys nurodyti milimetrais.
10. Patalpų aukščiai nurodyti metrais.
11. Angų avariniam vandens persiliejimui detalizaciją tikslinti darbo projekto metu.

**SUTARTINIAI ŽYMĖJIMAI**

-  Mūrinė siena su apšiltinimu
-  Mūrinės sienos

**SUTARTINIAI ŽYMĖJIMAI:**

-  STOGO DANGOS VĒDINIMO KAMINELIAI
-  ĮLAJA
-  ĮRENGIAMA NAUJA STOGO DANGA

**DAUGIABUTIS GYVENAMASIS NAMAS L (9 butai)  
6 dviejų kambarių ir 3 trijų kambarių butai**

**Pirmo aukšto bendras plotas: 149,46 m<sup>2</sup>  
(komercinės patalpos)**

**Antro - ketvirto aukštų bendras plotas: 138,35 m<sup>2</sup>**

**BENDRAS PLOTAS: 564,51 m<sup>2</sup>**

Kval. patv. dok. Nr.	 Žirgų g. 19, Antezeriai, Vilniaus r. Tel.: +370 671 95367 El. paštas: globalus.projektavimas@gmail.com				Statinio pavadinimas: <b>Daugiabučių gyvenamųjų namų Lazdynėlių g. 57, Vilniuje, statybos projektas</b>		
Atestato Nr.	Pareigos	Vardas, pavardė	Parašas	Data	Brėžinio pavadinimas:	Laida	
A1213	PV	Joana Janulevičienė		2019	L daugiabutis gyvenamasis namas. Stogo planas M1:100	0	
A1213	PDV	Joana Janulevičienė		2019			
	Arch.	Aleksandra Ivanova		2019			
Kalba: LT	Statytojo (užsakovo) pavadinimas: <b>UAB "Rinvest"</b>				Dokumento žymuo: <b>GP19-270-PP-BR-L03</b>	Lapas 1	Lapų 1



SUTARTINIAI ŽENKLAI

	MEDINĖS DAILYLĖNĖS - NATŪRALAUS MEDŽIO SPALVA		LANGAI - PLASTIKINIAI - TAMSIAI PILKA SPALVA
	PLONASLUOKSNIS DEKORATYVINIS TINKAS - TAMSIAI PILKA SPALVA		DEKORATYVINIS KLINKERIS - NATŪRALAUS MEDŽIO SPALVA
	PLONASLUOKSNIS DEKORATYVINIS TINKAS - BALINTO MEDŽIO SPALVA		



Kval. patv. dok. Nr.	GLOBALUS PROJEKTAVIMAS			Žirgų g. 19, Antezėriai, Vilniaus r. Tel.: +370 671 95367 El. paštas: globalus.projektavimas@gmail.com	Statinio pavadinimas: <b>Daugiabučių gyvenamųjų namų Lazdynėlių g. 57, Vilniuje, statybos projektas</b>			
	Atestato Nr.	Pareigos	Vardas, pavardė		Parašas	Data	Brežinio pavadinimas:	Laida
	A1213	PV	Joana Janulevičienė		2019	L daugiabutis gyvenamasis namas. Fasadai M1:100 Spalvinis sprendimas	0	
	A1213	PDV	Joana Janulevičienė		2019			
		Arch.	Aleksandra Ivanova		2019			
Kalba: LT	Statytojo (užsakovo) pavadinimas: <b>UAB "Rinvest"</b>				Dokumento žymuo: <b>GP19-270-PP-BR-L04</b>		Lapas 1	Lapų 1

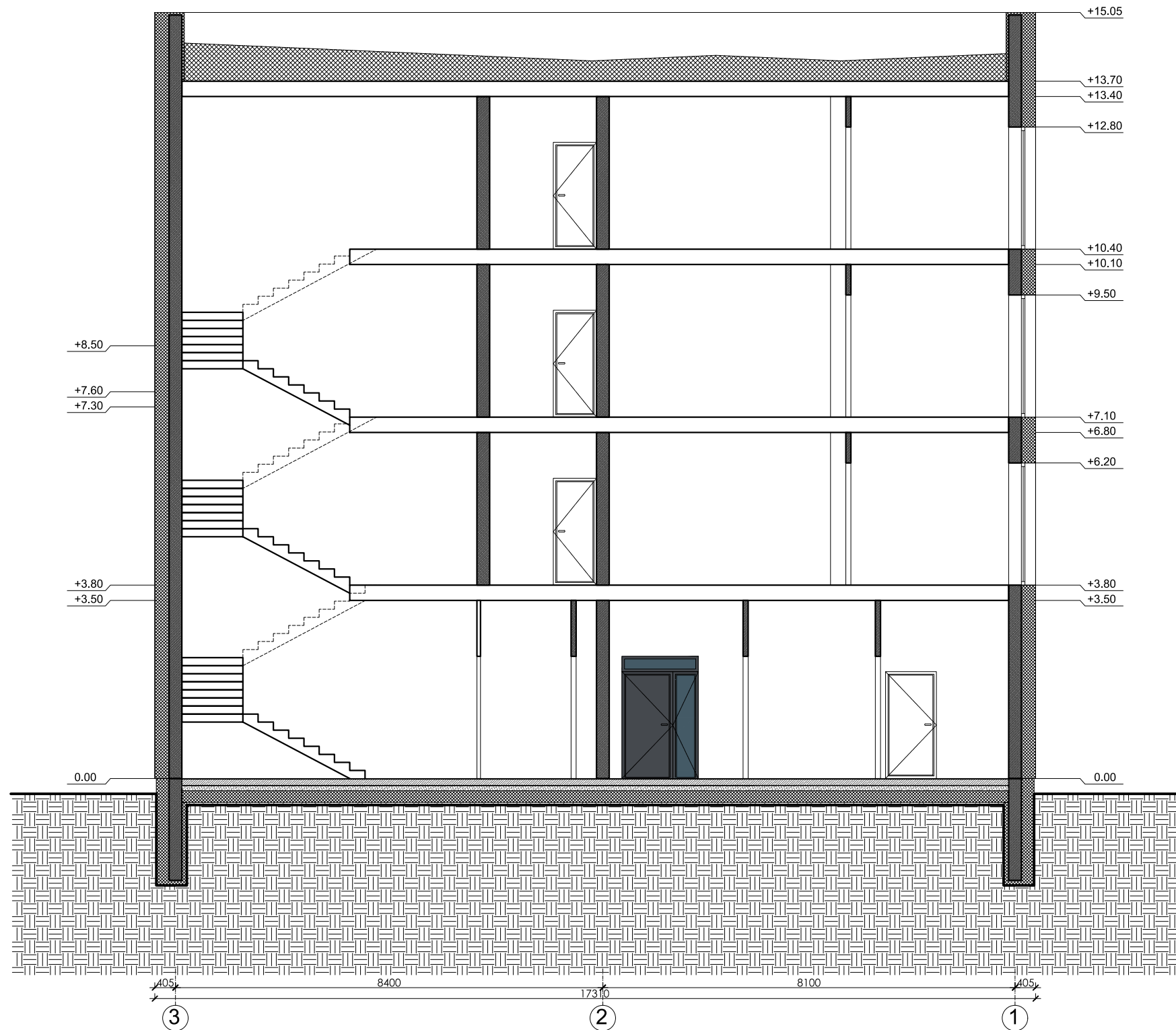

**DAUGIABUTIS GYVENAMASIS NAMAS L (9 butai)**  
**6 dviejų kambarių ir 3 trijų kambarių butai**

**Pirmo aukšto bendras plotas: 149,46 m<sup>2</sup>**  
 (komercinės patalpos)  
**Antro - ketvirto aukštų bendras plotas: 138,35 m<sup>2</sup>**

**BENDRAS PLOTAS: 564,51 m<sup>2</sup>**

Kval. patv. dok. Nr.	 Žirgų g. 19, Antezeriai, Vilniaus r. Tel.: +370 671 95367 El. paštas: globalus.projektavimas@gmail.com				Statinio pavadinimas:		
					<b>Daugiabučių gyvenamųjų namų Lazdynėlių g. 57, Vilniuje, statybos projektas</b>		
Atestato Nr.	Pareigos	Vardas, pavardė	Parašas	Data	Brėžinio pavadinimas:	Laida	
A1213	PV	Joana Janulevičienė		2019	L daugiabutis gyvenamasis namas. Pjūvis M1:100	0	
A1213	PDV	Joana Janulevičienė		2019			
	Arch.	Aleksandra Ivanova		2019			
Kalba: LT	Statytojo (užsakovo) pavadinimas:				Dokumento žymuo:	Lapas	
	<b>UAB "Rinvest"</b>				<b>GP19-270-PP-BR-L05</b>	<b>1</b>	
						<b>1</b>	

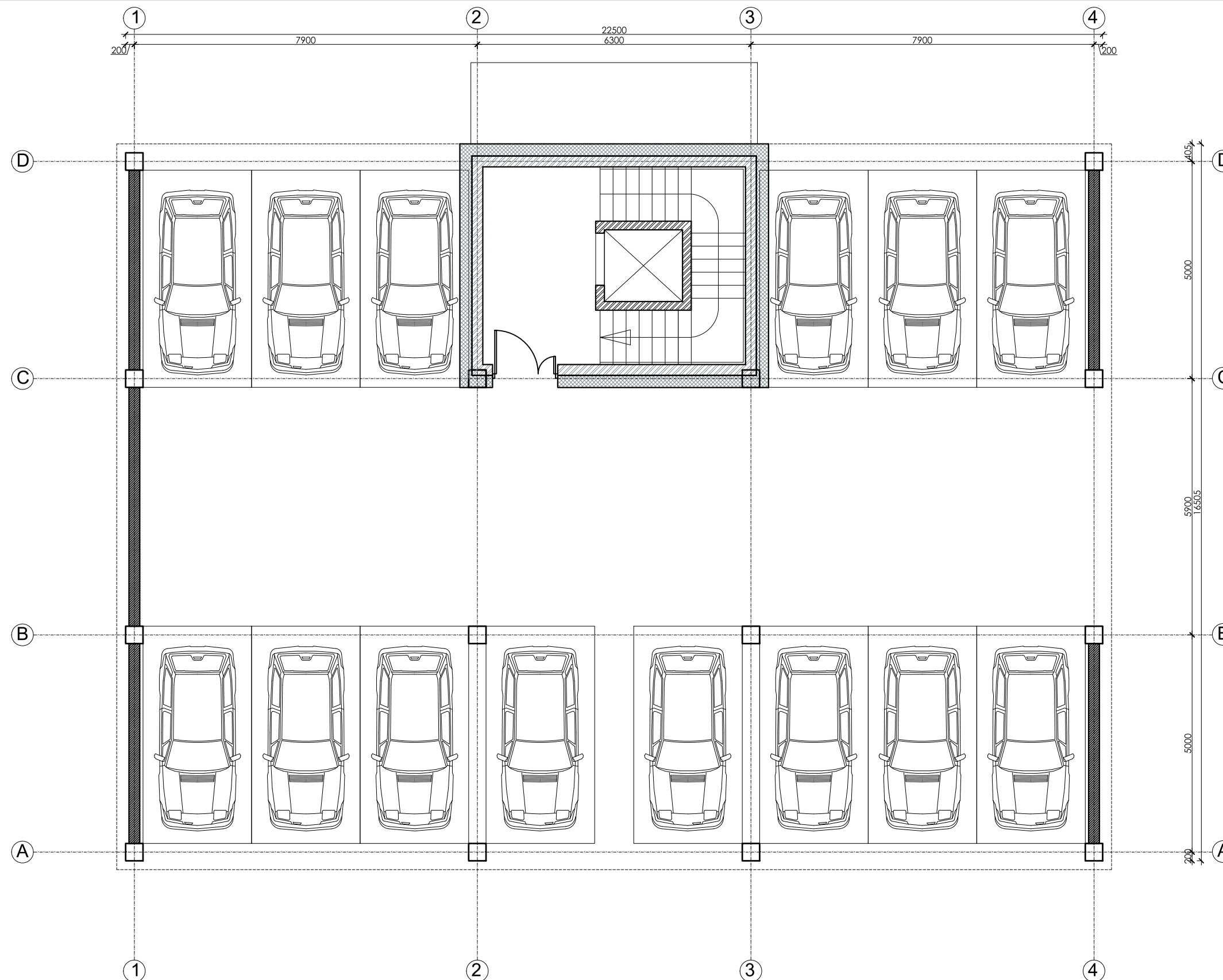

**DAUGIABUTIS GYVENAMASIS NAMAS M (20 butų)**

5 butai kiekviename aukšte

16 trijų kambarių ir 4 dviejų kambarių butų

Bendras vieno aukšto plotas:

Trijų kambarių butai:  $57,61 \times 4 = 230,44 \text{ m}^2$

Dviejų kambarių butas:  $39,52 \times 1 = 39,52 \text{ m}^2$



Bendras vieno aukšto plotas:  $269,96 \text{ m}^2$

Pirmo - ketvirto aukštų BENDRAS PLOTAS:

$1079,84 \text{ m}^2$

Pusiau požeminiame parkinge 14 vietų.

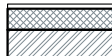
**SUTARTINIAI ŽYMĖJIMAI**

-  Mūrinė siena su apšiltinimu
-  Mūrinės sienos

Kval. patv. dok. Nr.	 Žirgų g. 19, Antezeriai, Vilniaus r. Tel.: +370 671 95367 El. paštas: globalus.projektavimas@gmail.com				Statinio pavadinimas: <b>Daugiabučių gyvenamųjų namų Lazdynėlių g. 57, Vilniuje, statybos projektas</b>		
Atestato Nr.	Pareigos	Vardas, pavardė	Parašas	Data	Brėžinio pavadinimas:	Laida	
A1213	PV	Joana Janulevičienė		2019	M daugiabutis gyvenamasis namas. Požeminio aukšto planas M1:100	0	
A1213	PDV	Joana Janulevičienė		2019			
	Arch.	Aleksandra Ivanova		2019			
Kalba: LT	Statytojo (užsakovo) pavadinimas: <b>UAB "Rinvest"</b>				Dokumento žymuo: <b>GP19-270-PP-BR-M01</b>	Lapas 1	Lapų 1

EKSPLIKACIJA				
Aukštas	Nr.	PATALPOS PAVADINIMAS	Plotas, m <sup>2</sup>	
1	BUTAS A			
	A1.01	Koridorius	3.59	
	A1.02	WC / vonia	5.91	
	A1.03	Vitruvė / svetainė / valgomasis	25.16	
	A1.04	Gyvenamasis kambarys	12.25	
	A1.05	Gyvenamasis kambarys	10.70	
		IŠ VISO:	57.61	
1	BUTAS B			
	B1.01	Koridorius	3.59	
	B1.02	WC / vonia	5.91	
	B1.03	Vitruvė / svetainė / valgomasis	25.16	
	B1.04	Gyvenamasis kambarys	12.25	
	B1.05	Gyvenamasis kambarys	10.70	
		IŠ VISO:	57.61	
1	BUTAS C			
	C1.01	Koridorius	3.06	
	C1.02	WC / vonia	5.22	
	C1.03	Vitruvė / svetainė / valgomasis	20.74	
	C1.04	Gyvenamasis kambarys	10.50	
		IŠ VISO:	39.52	
1	BUTAS D			
	D1.01	Koridorius	3.59	
	D1.02	WC / vonia	5.91	
	D1.03	Vitruvė / svetainė / valgomasis	25.16	
	D1.04	Gyvenamasis kambarys	12.25	
	D1.05	Gyvenamasis kambarys	10.70	
		IŠ VISO:	57.61	
1	BUTAS E			
	E1.01	Koridorius	3.59	
	E1.02	WC / vonia	5.91	
	E1.03	Vitruvė / svetainė / valgomasis	25.16	
	E1.04	Gyvenamasis kambarys	12.25	
	E1.05	Gyvenamasis kambarys	10.70	
		IŠ VISO:	57.61	
VISO:			269.9600	

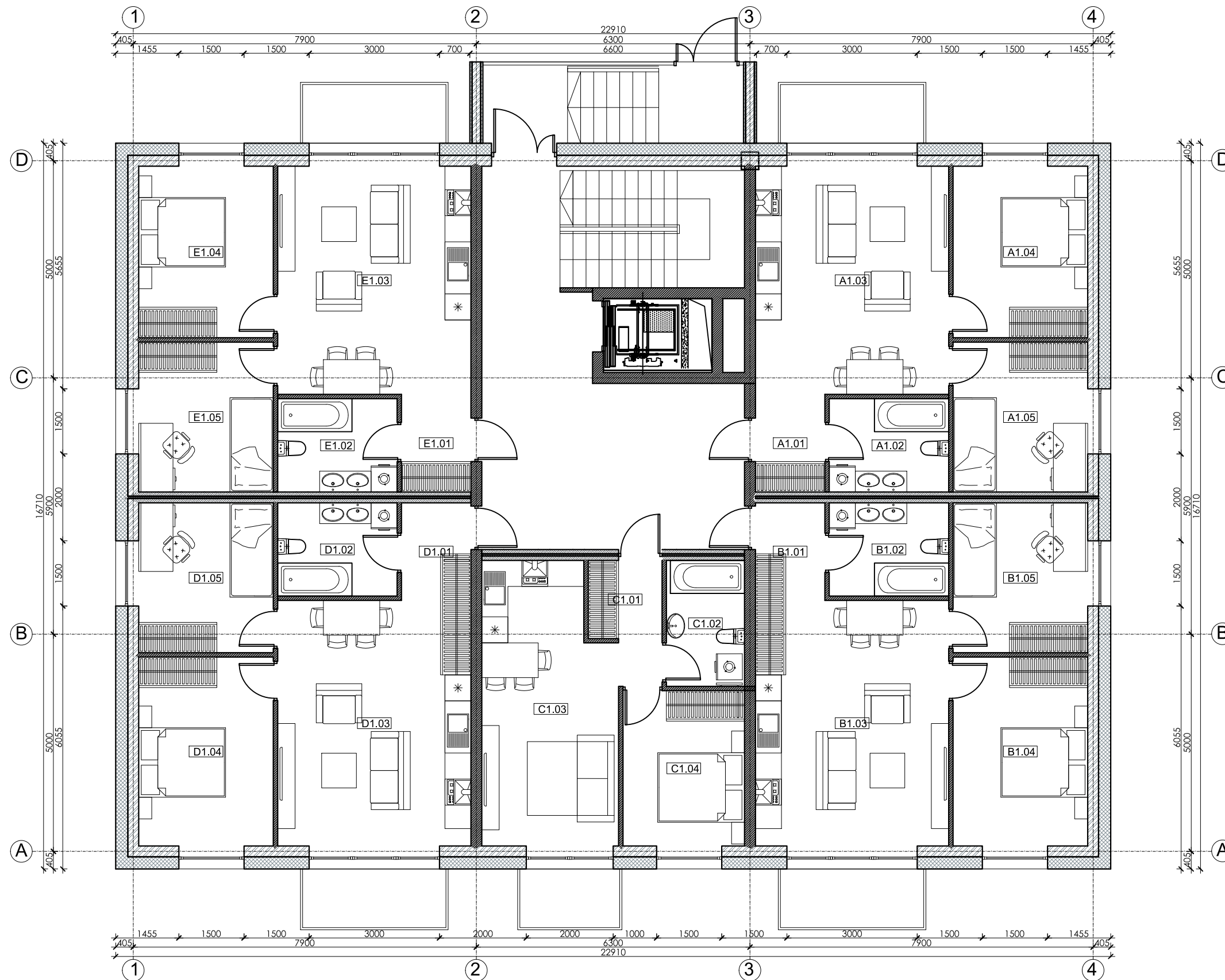

**DAUGIABUTIS GYVENAMASIS NAMAS M (20 butų)**

5 butai kiekviename aukšte  
16 trijų kambarių ir 4 dviejų kambarių butų

Bendras vieno aukšto plotas:  
Trijų kambarių butai:  $57,61 \times 4 = 230,44 \text{ m}^2$   
Dviejų kambarių butai:  $39,52 \times 1 = 39,52 \text{ m}^2$   
Bendras vieno aukšto plotas:  $269,96 \text{ m}^2$

Pirmo - ketvirto aukštų BENDRAS PLOTAS:  
 $1079,84 \text{ m}^2$

Pusiau požeminiame parkinge 14 vietų.

Kval. patv. dok. Nr.	Žirgų g. 19, Antezeriai, Vilniaus r. Tel.: +370 671 95367 El. paštas: globalus.projektavimas@gmail.com			Statinio pavadinimas: <b>Daugiabučių gyvenamųjų namų Lazdynėlių g. 57, Vilniuje, statybos projektas</b>			
Atestato Nr.	Pareigos	Vardas, pavardė	Parašas	Data	Brėžinio pavadinimas:	Laida	
A1213	PV	Joana Janulevičienė		2019	M daugiabutis gyvenamasis namas. Pirmo aukšto planas M1:100	0	
A1213	PDV	Joana Janulevičienė		2019			
	Arch.	Aleksandra Ivanova		2019			
Kalba: LT	Statytojo (užsakovo) pavadinimas: <b>UAB "Rinvest"</b>				Dokumento žymuo: <b>GP19-270-PP-BR-M02</b>	Lapas <b>1</b>	Lapų <b>1</b>

EKSPLIKACIJA				
Aukštas	Nr.	PATALPOS PAVADINIMAS	Plotas, m <sup>2</sup>	
1	BUTAS A			
	A1.01	Koridorius	3.59	
	A1.02	WC / vonia	5.91	
	A1.03	Vitruvė / svetainė / valgomasis	25.16	
	A1.04	Gyvenamasis kambarys	12.25	
	A1.05	Gyvenamasis kambarys	10.70	
	IŠ VISO			57.61
1	BUTAS B			
	B1.01	Koridorius	3.59	
	B1.02	WC / vonia	5.91	
	B1.03	Vitruvė / svetainė / valgomasis	25.16	
	B1.04	Gyvenamasis kambarys	12.25	
	B1.05	Gyvenamasis kambarys	10.70	
	IŠ VISO			57.61
1	BUTAS C			
	C1.01	Koridorius	3.06	
	C1.02	WC / vonia	5.22	
	C1.03	Vitruvė / svetainė / valgomasis	20.74	
C1.04	Gyvenamasis kambarys	10.50		
	IŠ VISO			39.52
1	BUTAS D			
	D1.01	Koridorius	3.59	
	D1.02	WC / vonia	5.91	
	D1.03	Vitruvė / svetainė / valgomasis	25.16	
	D1.04	Gyvenamasis kambarys	12.25	
D1.05	Gyvenamasis kambarys	10.70		
	IŠ VISO			57.61
1	BUTAS E			
	E1.01	Koridorius	3.59	
	E1.02	WC / vonia	5.91	
	E1.03	Vitruvė / svetainė / valgomasis	25.16	
	E1.04	Gyvenamasis kambarys	12.25	
E1.05	Gyvenamasis kambarys	10.70		
	IŠ VISO			57.61
	VISO			269.9600

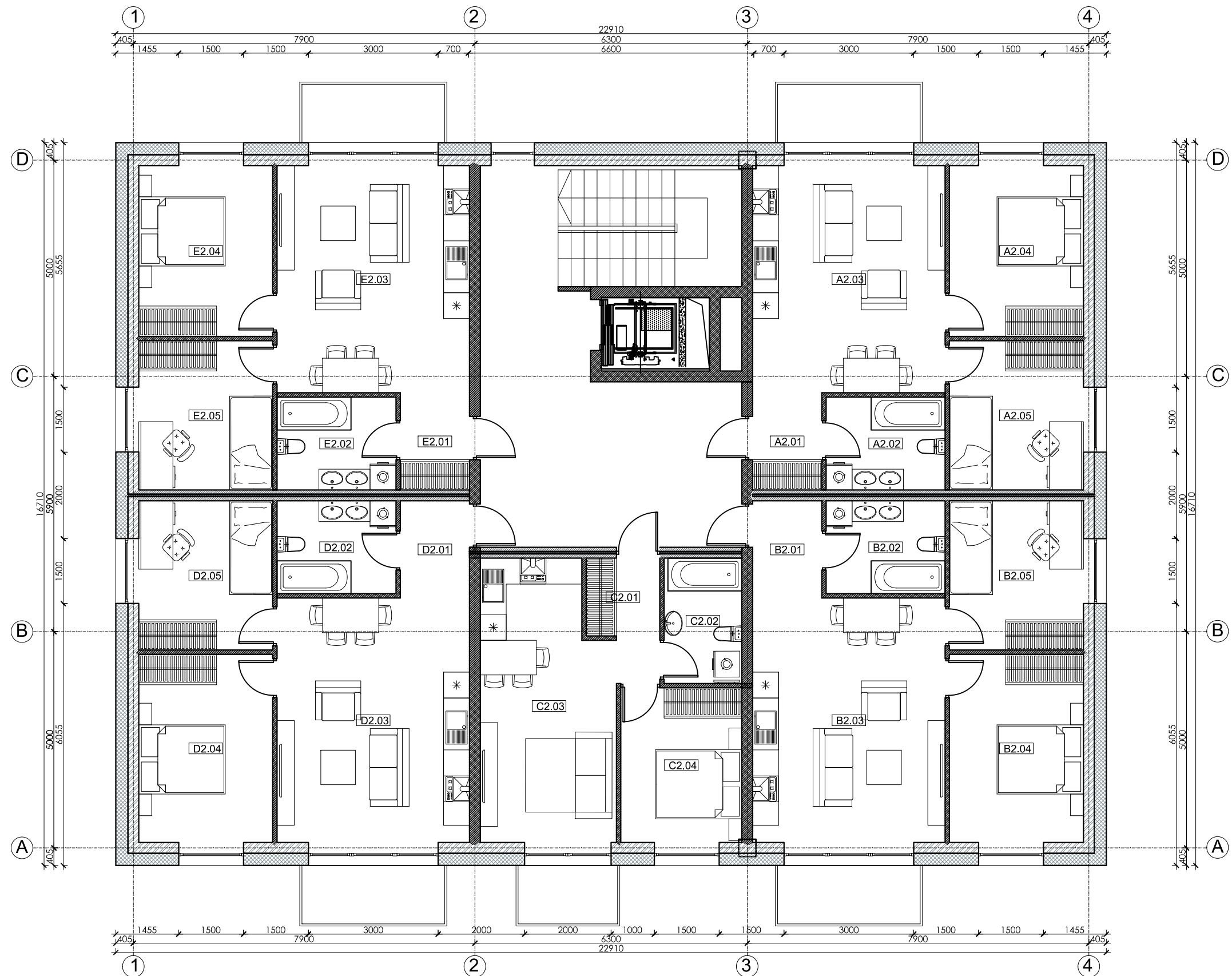

**DAUGIABUTIS GYVENAMASIS NAMAS M (20 butų)**  
**5 butai kiekviename aukšte**  
**16 trijų kambarių ir 4 dviejų kambarių butų**

**Bendras vieno aukšto plotas:**  
**Trijų kambarių butai: 57,61x4=230,44 m<sup>2</sup>**  
**Dviejų kambarių butas: 39,52x1=39,52 m<sup>2</sup>**  
**Bendras vieno aukšto plotas: 269,96 m<sup>2</sup>**

**Pirmo - ketvirto aukštų BENDRAS PLOTAS:**  
**1079,84 m<sup>2</sup>**

**Pusiau požeminiame parkinge 14 vietų.**

Kval. patv. dok. Nr.	 Žirgų g. 19, Antezeriai, Vilnius r. Tel.: +370 671 95367 El. paštas: globalus.projektavimas@gmail.com			Statinio pavadinimas:	<b>Daugiabučių gyvenamųjų namų Lazdynėlių g. 57, Vilniuje, statybos projektas</b>	
Atestato Nr.	Pareigos	Vardas, pavardė	Parašas	Data	Brėžinio pavadinimas:	Laida
A1213	PV	Joana Janulevičienė		2019	M daugiabutis gyvenamasis namas. Antro-ketvirto aukšto planas M1:100	0
A1213	PDV	Joana Janulevičienė		2019		
	Arch.	Aleksandra Ivanova		2019		
Kalba: LT	Statytojo (užsakovo) pavadinimas: UAB "Rinvest"				Dokumento žymuo: GP19-270-PP-BR-M03	Lapas: 1
						Lapų: 1

**PASTABOS:**

1. Įrengiamas sutapdintas stogas su parapetu, virš kurio įrengiama dviejų sluoksnių bituminė danga.
2. Stogo susijungimo vietose su vertikaliais paviršiais, pastarieji turi būti padengti hidroizoliacine danga nuo stogo viršaus aukštyne ne mažiau kaip 300 mm.
3. Hidroizoliacinės dangos kraštas vertikaliame paviršiuje turi būti patikimai užsandarintas, kad į stogo konstrukcijas nepatektų vanduo.
4. Įrengiamos įlajos. Formuojami stogo nuolydžiai turi būti įrengiami taip, kad lietaus vanduo subėgtų į įlajas.
5. 60-80 m<sup>2</sup> stogo plote turi būti įrengtas ne mažiau kaip vienas stogo dangos vėdinimo kaminėlis.
6. Parapetų viršaus nuolydis turi būti į stogo pusę ir ne mažesnis kaip 2,0%. parapeto aukštis turi būti ne mažesnis negu 600 mm nuo stogo dangos.
7. Stogas turi tenkinti Broof(t1) reikalavimus.
8. Detalizaciją, darbo eiliškumą tikslinti techninio projekto metu.
9. Matmenys nurodyti milimetrais.
10. Patalpų aukščiai nurodyti metrais.
11. Angų avariniam vandens persiliejimui detalizaciją tikslinti darbo projekto metu.

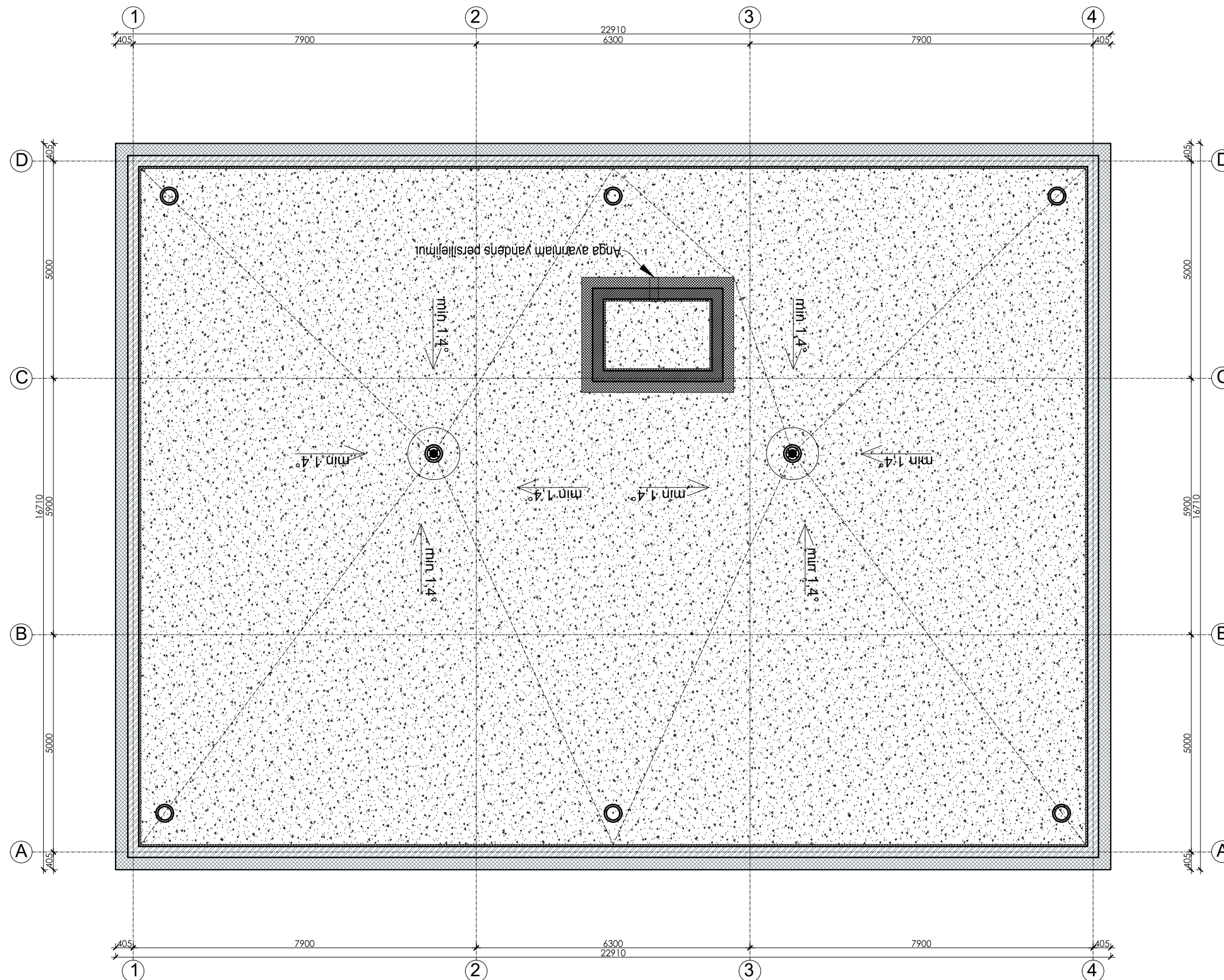

**DAUGIABUTIS GYVENAMASIS NAMAS M (20 butų)**

5 butai kiekviename aukšte  
16 trijų kambarių ir 4 dviejų kambarių butų

Bendras vieno aukšto plotas:  
Trijų kambarių butai: 57,61x4=230,44 m<sup>2</sup>  
Dviejų kambarių butas: 39,52x1=39,52 m<sup>2</sup>  
Bendras vieno aukšto plotas: 269,96 m<sup>2</sup>

Pirmo - ketvirto aukštų BENDRAS PLOTAS:  
1079,84 m<sup>2</sup>

Pusiau požeminiame parkinge 14 vietų.

Kval. patv. dok. Nr.	Žirgų g. 19, Antezeriai, Vilniaus r. Tel.: +370 671 95367 El. paštas: globalus.projektavimas@gmail.com				Statinio pavadinimas: <b>Daugiabučių gyvenamųjų namų Lazdynėlių g. 57, Vilniuje, statybos projektas</b>		
Atestato Nr.	Pareigos	Vardas, pavardė	Parašas	Data	Brėžinio pavadinimas:	Laida	
A1213	PV	Joana Janulevičienė		2019	M daugiabutis gyvenamasis namas. Stogo planas M1:100	0	
A1213	PDV	Joana Janulevičienė		2019			
	Arch.	Aleksandra Ivanova		2019			
Kalba: LT	Statytojo (užsakovo) pavadinimas: UAB "Rinvest"				Dokumento žymuo: GP19-270-PP-BR-M04	Lapas 1	Lapų 1

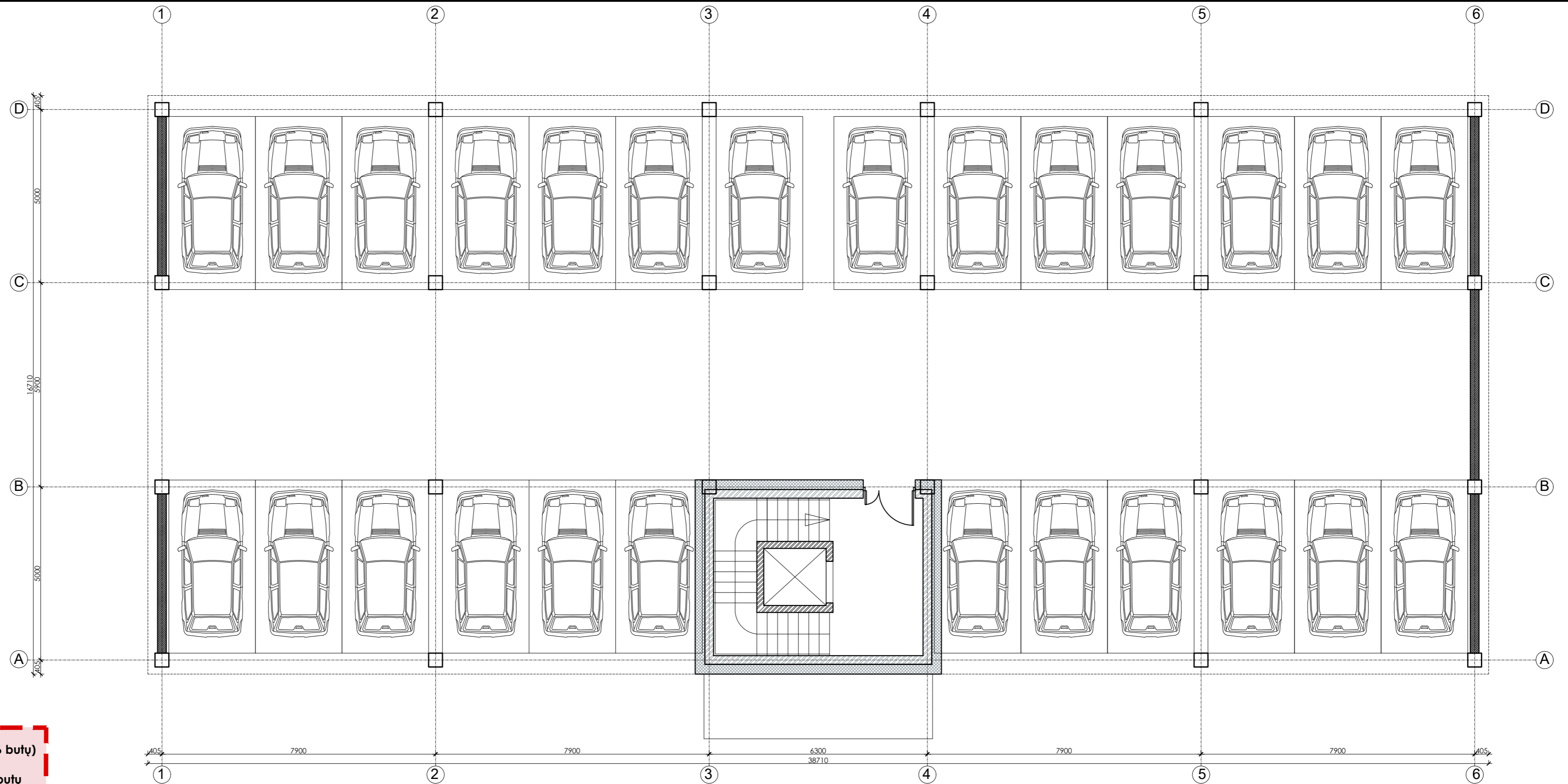

**DAUGIABUTIS GYVENAMASIS NAMAS N (36 butų)**  
 9 butai kiekviename aukšte  
 16 trijų kambarių ir 20 dviejų kambarių butų

**Bendras vieno aukšto plotas:**  
 Trijų kambarių butai:  $57,61 \times 4 = 230,44 \text{ m}^2$   
 Dviejų kambarių butai:  $47,07 \times 4 + 38,97 = 227,80 \text{ m}^2$   
 Bendras vieno aukšto plotas:  $457,69 \text{ m}^2$

**Pirmo - ketvirto aukštų BENDRAS PLOTAS:**  
 $1830,76 \text{ m}^2$

Pusiau požeminiame parkinge 26 vietos.

Kval. patv. dok. Nr.	Žirgų g. 19, Antezėriai, Vilniaus r. Tel.: +370 671 95367 El. paštas: globalus.projektavimas@gmail.com				Statinio pavadinimas: <b>Daugiabučių gyvenamųjų namų Lazdynėlių g. 57, Vilniuje, statybos projektas</b>			
	Atestato Nr.	Pareigos	Vardas, pavardė	Parašas	Data	Brėžinio pavadinimas:	Laida	
A1213	PV	Joana Janulevičienė		2019	N daugiabutis gyvenamasis namas. Požeminio aukšto planas M1:100	0		
A1213	PDV	Joana Janulevičienė		2019				
	Arch.	Aleksandra Ivanova		2019				
Kalba: LT	Statytojo (užsakovo) pavadinimas: UAB "Rinvest"				Dokumento žymuo: GP19-270-PP-BR-N01		Lapas 1	Lapų 1

EKSPLIKACIJA				
Aukštas	Nr.	PATALPOS PAVADINIMAS	Plotas, m <sup>2</sup>	
1	BUTAS A			
	A1.01	Koridorius	3.06	
	A1.02	WC / vonia	5.22	
	A1.03	Vitruvė / svetainė / valgomasis	27.99	
	A1.04	Gyvenamasis kambarys	10.80	
		IŠ VISO:	47.07	
1	BUTAS B			
	B1.01	Koridorius	4.56	
	B1.02	WC / vonia	5.86	
	B1.03	Vitruvė / svetainė / valgomasis	24.11	
	B1.04	Gyvenamasis kambarys	12.00	
B1.05	Gyvenamasis kambarys	10.80		
		IŠ VISO:	57.33	
1	BUTAS C			
	C1.01	Koridorius	4.56	
	C1.02	WC / vonia	5.86	
	C1.03	Vitruvė / svetainė / valgomasis	24.11	
	C1.04	Gyvenamasis kambarys	12.00	
C1.05	Gyvenamasis kambarys	10.80		
		IŠ VISO:	57.33	
1	BUTAS D			
	D1.01	Koridorius	3.06	
	D1.02	WC / vonia	5.22	
	D1.03	Vitruvė / svetainė / valgomasis	27.99	
	D1.04	Gyvenamasis kambarys	10.80	
		IŠ VISO:	47.07	
1	BUTAS E			
	E1.01	Koridorius	3.06	
	E1.02	WC / vonia	5.22	
	E1.03	Vitruvė / svetainė / valgomasis	20.19	
	E1.04	Gyvenamasis kambarys	10.50	
		IŠ VISO:	38.97	
1	BUTAS F			
	F1.01	Koridorius	3.06	
	F1.02	WC / vonia	5.22	
	F1.03	Vitruvė / svetainė / valgomasis	27.99	
	F1.04	Gyvenamasis kambarys	10.80	
		IŠ VISO:	47.07	
1	BUTAS G			
	G1.01	Koridorius	3.59	
	G1.02	WC / vonia	5.91	
	G1.03	Vitruvė / svetainė / valgomasis	25.16	
	G1.04	Gyvenamasis kambarys	12.25	
G1.05	Gyvenamasis kambarys	10.70		
		IŠ VISO:	57.61	
1	BUTAS H			
	H1.01	Koridorius	3.59	
	H1.02	WC / vonia	5.91	
	H1.03	Vitruvė / svetainė / valgomasis	25.16	
	H1.04	Gyvenamasis kambarys	12.25	
H1.05	Gyvenamasis kambarys	10.70		
		IŠ VISO:	57.61	
1	BUTAS I			
	I1.01	Koridorius	3.06	
	I1.02	WC / vonia	5.22	
	I1.03	Vitruvė / svetainė / valgomasis	27.99	
	I1.04	Gyvenamasis kambarys	10.80	
		IŠ VISO:	47.07	
	1.01	Sandėliukas	2.59	
	1.02	Sandėliukas	2.59	
		VISO:	462.8700	

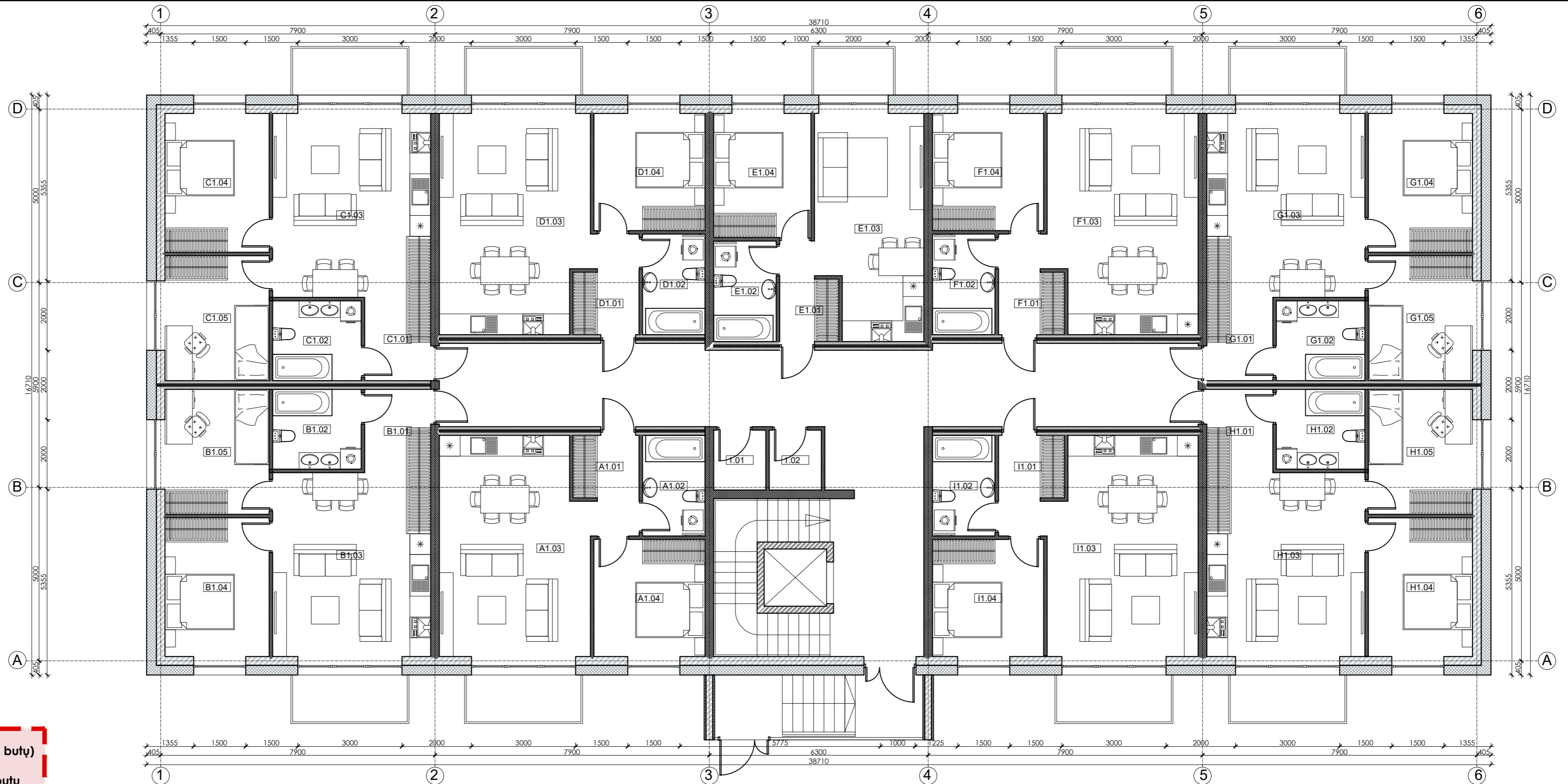

**DAUGIABUTIS GYVENAMASIS NAMAS N (36 butų)**  
 9 butai kiekviename aukšte  
 16 trijų kambarių ir 20 dviejų kambarių butų

Bendras vieno aukšto plotas:  
 Trijų kambarių butai: 57,61x4=230,44 m<sup>2</sup>  
 Dviejų kambarių butai: 47,07x4+38,97=227,80 m<sup>2</sup>  
 Bendras vieno aukšto plotas: 457,69 m<sup>2</sup>

Pirmo - ketvirto aukštų BENDRAS PLOTAS:  
 1830,76 m<sup>2</sup>  
 Pusiau požeminiame parkinge 26 vietos.

Kval. patv. dok. Nr.	Žirgų g. 19, Antezeriai, Vilniaus r. Tel.: +370 671 95367 El. paštas: globalus.projektavimas@gmail.com			Statinio pavadinimas: <b>Daugiabučių gyvenamųjų namų Lazdynėlių g. 57, Vilniuje, statybos projektas</b>			
Atestato Nr.	Pareigos	Vardas, pavardė	Parašas	Data	Brėžinio pavadinimas:	Laida	
A1213	PV	Joana Janulevičienė		2019	N daugiabutis gyvenamasis namas. Pirmo aukšto planas M1:100	0	
A1213	PDV	Joana Janulevičienė		2019			
	Arch.	Aleksandra Ivanova		2019			
Kalba: LT	Statytojo (užsakovo) pavadinimas: <b>UAB "Rinvest"</b>			Dokumento žymuo: GP19-270-PP-BR-N02		Lapas 1	Lapų 1

EKSPLIKACIJA			
Aukštas	Nr.	PATALPOS PAVADINIMAS	Plotas, m <sup>2</sup>
1	BUTAS A		
	A1.01	Koridorius	3.06
	A1.02	WC / vonia	5.22
	A1.03	Vitruvė / svetainė / valgomasis	27.99
	A1.04	Gyvenamasis kambarys	10.80
		IŠ VISO:	47.07
1	BUTAS B		
	B1.01	Koridorius	4.56
	B1.02	WC / vonia	5.86
	B1.03	Vitruvė / svetainė / valgomasis	24.11
	B1.04	Gyvenamasis kambarys	12.00
		IŠ VISO:	57.33
1	BUTAS C		
	C1.01	Koridorius	4.56
	C1.02	WC / vonia	5.86
	C1.03	Vitruvė / svetainė / valgomasis	24.11
	C1.04	Gyvenamasis kambarys	12.00
		IŠ VISO:	57.33
1	BUTAS D		
	D1.01	Koridorius	3.06
	D1.02	WC / vonia	5.22
	D1.03	Vitruvė / svetainė / valgomasis	27.99
		IŠ VISO:	47.07
1	BUTAS E		
	E1.01	Koridorius	3.06
	E1.02	WC / vonia	5.22
	E1.03	Vitruvė / svetainė / valgomasis	20.19
		IŠ VISO:	38.97
1	BUTAS F		
	F1.01	Koridorius	3.06
	F1.02	WC / vonia	5.22
	F1.03	Vitruvė / svetainė / valgomasis	27.99
		IŠ VISO:	47.07
1	BUTAS G		
	G1.01	Koridorius	3.59
	G1.02	WC / vonia	5.91
	G1.03	Vitruvė / svetainė / valgomasis	25.16
	G1.04	Gyvenamasis kambarys	12.25
		IŠ VISO:	57.61
1	BUTAS H		
	H1.01	Koridorius	3.59
	H1.02	WC / vonia	5.91
	H1.03	Vitruvė / svetainė / valgomasis	25.16
	H1.04	Gyvenamasis kambarys	12.25
		IŠ VISO:	57.61
1	BUTAS I		
	I1.01	Koridorius	3.06
	I1.02	WC / vonia	5.22
	I1.03	Vitruvė / svetainė / valgomasis	27.99
		IŠ VISO:	47.07
		VISO:	457 6900

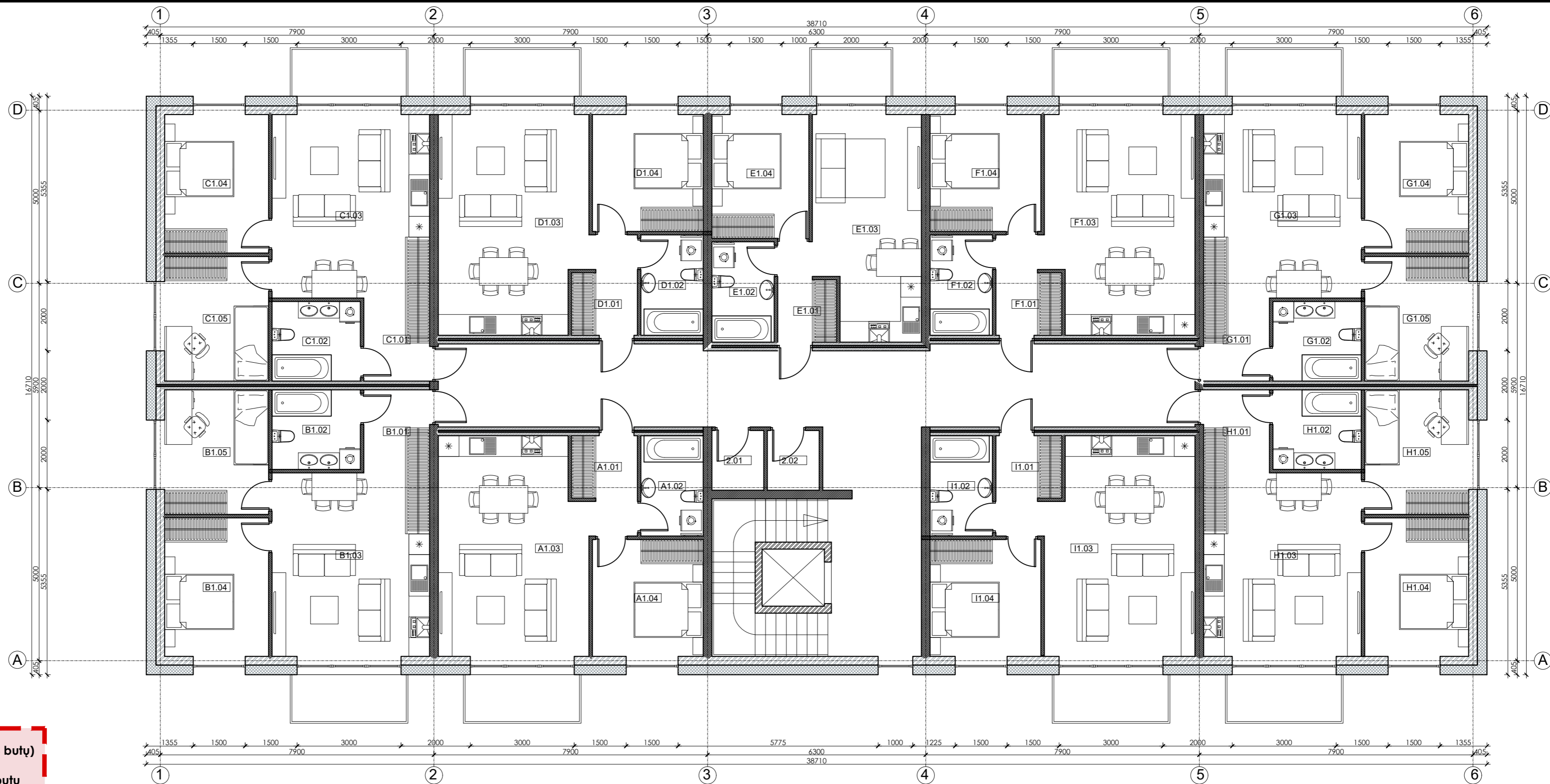

**DAUGIABUTIS GYVENAMASIS NAMAS N (36 butų)**  
**9 butai kiekviename aukšte**  
**16 trijų kambarių ir 20 dviejų kambarių butų**

**Bendras vieno aukšto plotas:**  
**Trijų kambarių butai: 57,61x4=230,44 m<sup>2</sup>**  
**Dviejų kambarių butai: 47,07x4+38,97=227,80 m<sup>2</sup>**  
**Bendras vieno aukšto plotas: 457,69 m<sup>2</sup>**

**Pirmo - ketvirto aukštų BENDRAS PLOTAS:**  
**1830,76 m<sup>2</sup>**

**Pusiau požeminiame parkinge 26 vietos.**

Kval. patv. dok. Nr.	GLOBALUS PROJEKTAVIMAS			Žirgų g. 19, Antezėriai, Vilniaus r. Tel.: +370 671 95367 El. paštas: globalus.projektavimas@gmail.com	Statinio pavadinimas: <b>Daugiabučių gyvenamųjų namų Lazdynėlių g. 57, Vilniuje, statybos projektas</b>	
	Atestato Nr.	Pareigos	Vardas, pavardė		Parašas	Data
	A1213	PV	Joana Janulevičienė		2019	Laida <b>0</b>
	A1213	PDV	Joana Janulevičienė		2019	
Kalba: LT	Statytojo (užsakovo) pavadinimas: <b>UAB "Rinvest"</b>				Dokumento žymuo: <b>GP19-270-PP-BR-N03</b>	
					Lapas <b>1</b>	Lapų <b>1</b>

**PASTABOS:**

1. Įrengiamas sutapdintas stogas su parapetu, virš kurio įrengiama dviejų sluoksnių bituminė danga.
2. Stogo susijungimo vietose su vertikaliais paviršiais, pastarieji turi būti padengti hidroizoliacine danga nuo stogo viršaus aukštyne ne mažiau kaip 300 mm.
3. Hidroizoliacinės dangos kraštus vertikaliame paviršiuje turi būti patikimai užsandarintas, kad į stogo konstrukcijas nepatektų vanduo.
4. Įrengiamos įlajos. Formuojami stogo nuolydžiai turi būti įrengiami taip, kad lietaus vanduo subėgtų į įlajas.
5. 60-80 m<sup>2</sup> stogo plote turi būti įrengtas ne mažiau kaip vienas stogo dangos vėdinimo kaminėlis.
6. Parapetų viršaus nuolydis turi būti į stogo pusę ir ne mažesnis kaip 2,0%. parapeto aukštis turi būti ne mažesnis negu 600 mm nuo stogo dangos.
7. Stogas turi tenkinti Broof(t1) reikalavimus.
8. Detalizaciją, darbo eiliškumą tikslinti techninio projekto metu.
9. Matmenys nurodyti milimetrais.
10. Patalpų aukščiai nurodyti metrais.
11. Angų avariniam vandens persiliejimui detalizaciją tikslinti darbo projekto metu.

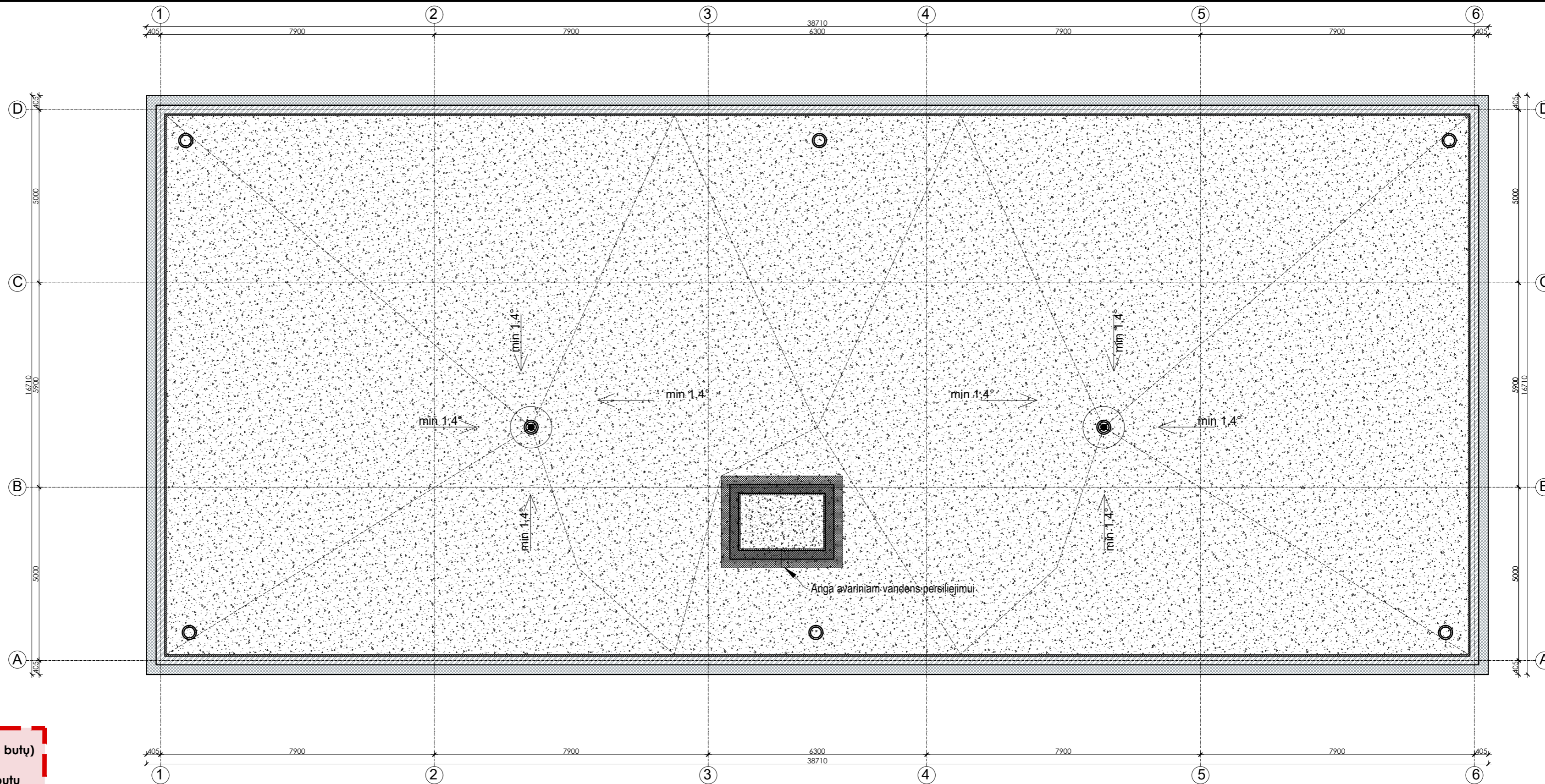

**DAUGIABUTIS GYVENAMASIS NAMAS N (36 butų)**  
 9 butai kiekviename aukšte  
 16 trijų kambarių ir 20 dviejų kambarių butų

**Bendras vieno aukšto plotas:**  
 Trijų kambarių butai: 57,61x4=230,44 m<sup>2</sup>  
 Dviejų kambarių butai: 47,07x4+38,97=227,80 m<sup>2</sup>  
 Bendras vieno aukšto plotas: 457,69 m<sup>2</sup>

**Pirmo - ketvirto aukštų BENDRAS PLOTAS:**  
 1830,76 m<sup>2</sup>

**Pusiau požeminiame parkinge 26 vietos.**

Kval. patv. dok. Nr.	 Žirgų g. 19, Antezėriai, Vilniaus r. Tel.: +370 671 95367 El. paštas: globalus.projektavimas@gmail.com				Statinio pavadinimas: <b>Daugiabučių gyvenamųjų namų Lazdynėlių g. 57, Vilniuje, statybos projektas</b>		
	Atestato Nr.	Pareigos	Vardas, pavardė	Parašas	Data	Brėžinio pavadinimas:	Laida
A1213	PV	Joana Janulevičienė		2019	N daugiabutis gyvenamasis namas. Stogo planas M1:100	0	
A1213	PDV	Joana Janulevičienė		2019			
	Arch.	Aleksandra Ivanova		2019			
Kalba: LT	Statytojo (užsakovo) pavadinimas: <b>UAB "Rinvest"</b>				Dokumento žymuo: <b>GP19-270-PP-BR-N04</b>		
						Lapas	Lapų
						1	1

M namas su parkingu. 20 butų. 2 vnt. po 1079,84 m<sup>2</sup>.

M

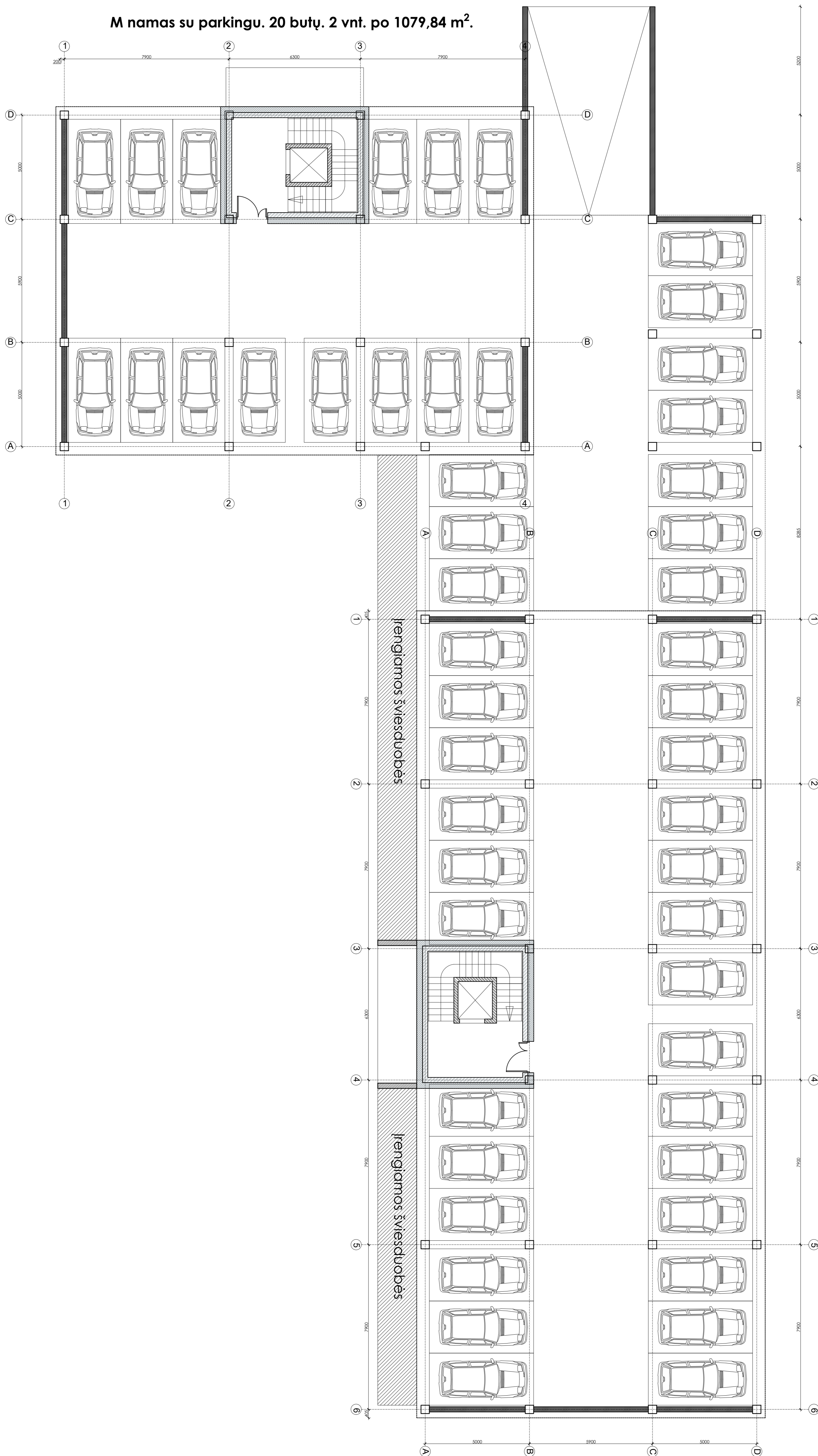

N namas su parkingu. 36 butai. 2 vnt. po 1830,76 m<sup>2</sup>.

N

Kval. patv. dok. Nr.	GLOBALUS PROJEKTAVIMAS				Statinio pavadinimas: Daugiabučių gyvenamųjų namų Lazdynėlių g. 57, Vilniuje, statybos projektas	
Atleisto Nr.	Pareigos	Vardas, pavardė	Parašas	Data	Bėrinio pavadinimas: M ir N daugiabučiai gyvenamieji namai. Požeminio aukšto planas M1:100	
A1213	PV	Joana Janulevičienė		2019	Laidis: 0	
A1213	PDV	Joana Janulevičienė		2019	0	
	Arch.	Aleksandra Ivanova		2019	0	
Kalba: LT	Statyboje (užsakovo) pavadinimas: UAB "Rinvest"				Dokumento žymuo: GP19-270-PP-BR-MN05	
					Lapas	Lipni
					1	1

M namas su parkingu. 20 butų. 2 vnt. po 1079,84 m<sup>2</sup>.

M

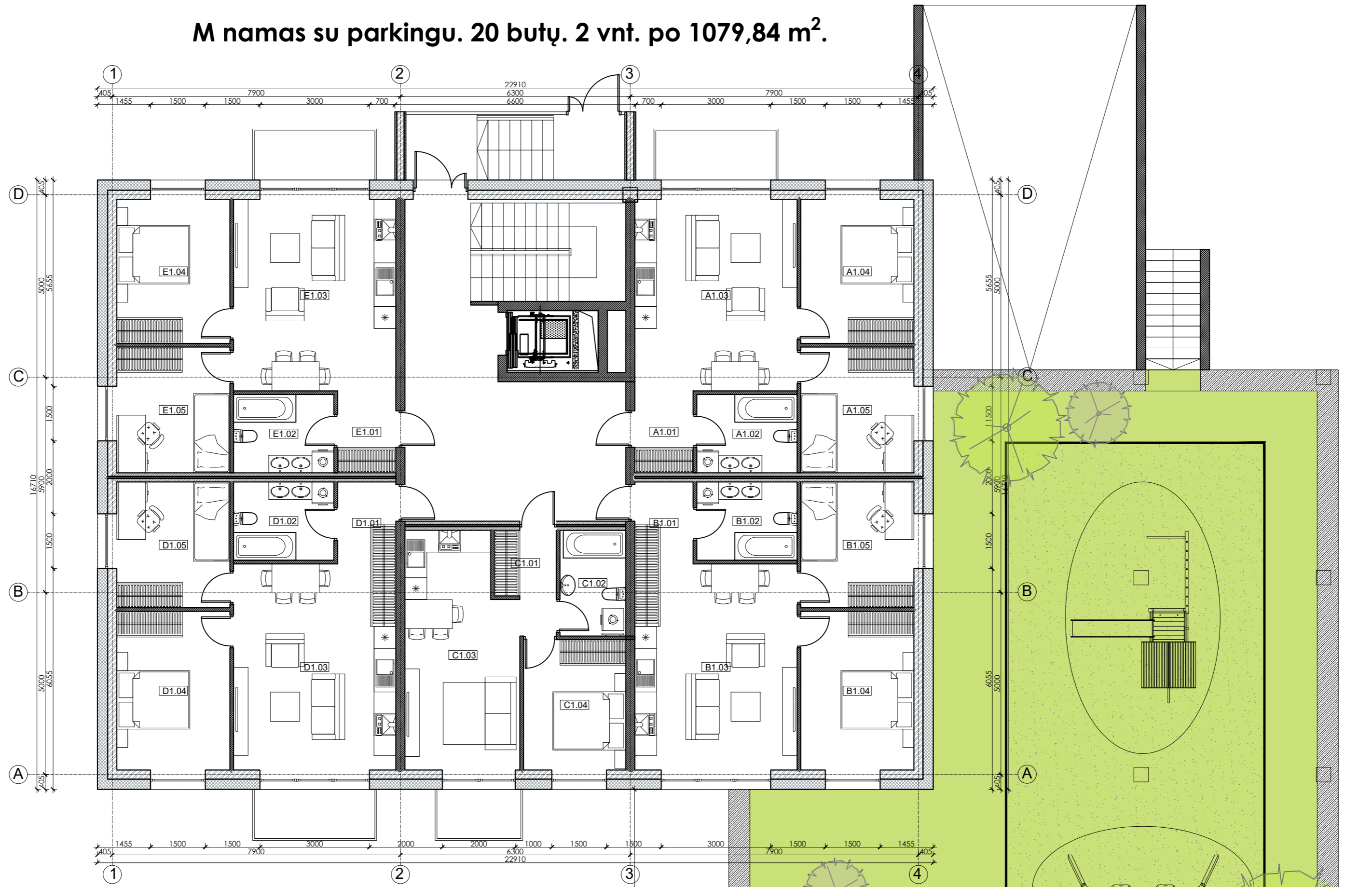

M gyvenamojo namo eksplikacija

Aukštis	Nr.	PATALPOS PAVADINIMAS	Plotas, m <sup>2</sup>
1	A1.01	Koridorus	3,58
	A1.02	WC / vonia	5,91
	A1.03	Vilnuvė tvirtinimė / valgomasis	25,18
	A1.04	Gyvenamasis kambarys	12,25
	A1.05	Gyvenamasis kambarys	10,70
		<b>IS VISO:</b>	<b>67,61</b>
1	B1.01	Koridorus	3,58
	B1.02	WC / vonia	5,91
	B1.03	Vilnuvė tvirtinimė / valgomasis	25,18
	B1.04	Gyvenamasis kambarys	12,25
	B1.05	Gyvenamasis kambarys	10,70
		<b>IS VISO:</b>	<b>67,61</b>
1	C1.01	Koridorus	3,06
	C1.02	WC / vonia	5,22
	C1.03	Vilnuvė tvirtinimė / valgomasis	20,24
	C1.04	Gyvenamasis kambarys	10,60
			<b>IS VISO:</b>
1	D1.01	Koridorus	3,58
	D1.02	WC / vonia	5,91
	D1.03	Vilnuvė tvirtinimė / valgomasis	25,18
	D1.04	Gyvenamasis kambarys	12,25
	D1.05	Gyvenamasis kambarys	10,70
		<b>IS VISO:</b>	<b>67,61</b>
1	E1.01	Koridorus	3,58
	E1.02	WC / vonia	5,91
	E1.03	Vilnuvė tvirtinimė / valgomasis	25,18
	E1.04	Gyvenamasis kambarys	12,25
	E1.05	Gyvenamasis kambarys	10,70
		<b>IS VISO:</b>	<b>67,61</b>
		<b>VISO:</b>	<b>269,9600</b>

N gyvenamojo namo eksplikacija

Aukštis	Nr.	PATALPOS PAVADINIMAS	Plotas, m <sup>2</sup>
1	A1.01	Koridorus	3,06
	A1.02	WC / vonia	5,22
	A1.03	Vilnuvė tvirtinimė / valgomasis	27,69
	A1.04	Gyvenamasis kambarys	10,60
			<b>IS VISO:</b>
1	B1.01	Koridorus	4,56
	B1.02	WC / vonia	5,86
	B1.03	Vilnuvė tvirtinimė / valgomasis	24,11
	B1.04	Gyvenamasis kambarys	12,20
	B1.05	Gyvenamasis kambarys	10,60
		<b>IS VISO:</b>	<b>67,33</b>
1	C1.01	Koridorus	4,56
	C1.02	WC / vonia	5,86
	C1.03	Vilnuvė tvirtinimė / valgomasis	24,11
	C1.04	Gyvenamasis kambarys	12,00
	C1.05	Gyvenamasis kambarys	10,60
		<b>IS VISO:</b>	<b>67,13</b>
1	D1.01	Koridorus	3,06
	D1.02	WC / vonia	5,22
	D1.03	Vilnuvė tvirtinimė / valgomasis	27,69
	D1.04	Gyvenamasis kambarys	10,60
			<b>IS VISO:</b>
1	E1.01	Koridorus	3,06
	E1.02	WC / vonia	5,22
	E1.03	Vilnuvė tvirtinimė / valgomasis	20,10
	E1.04	Gyvenamasis kambarys	10,50
			<b>IS VISO:</b>
1	F1.01	Koridorus	3,06
	F1.02	WC / vonia	5,22
	F1.03	Vilnuvė tvirtinimė / valgomasis	27,59
	F1.04	Gyvenamasis kambarys	10,60
			<b>IS VISO:</b>
1	G1.01	Koridorus	3,58
	G1.02	WC / vonia	5,91
	G1.03	Vilnuvė tvirtinimė / valgomasis	25,18
	G1.04	Gyvenamasis kambarys	12,25
	G1.05	Gyvenamasis kambarys	10,70
		<b>IS VISO:</b>	<b>67,61</b>
1	H1.01	Koridorus	3,58
	H1.02	WC / vonia	5,91
	H1.03	Vilnuvė tvirtinimė / valgomasis	25,18
	H1.04	Gyvenamasis kambarys	12,25
	H1.05	Gyvenamasis kambarys	10,70
		<b>IS VISO:</b>	<b>67,61</b>
1	I1.01	Koridorus	3,06
	I1.02	WC / vonia	5,22
	I1.03	Vilnuvė tvirtinimė / valgomasis	27,59
	I1.04	Gyvenamasis kambarys	10,60
			<b>IS VISO:</b>
		<b>VISO:</b>	<b>457,6900</b>

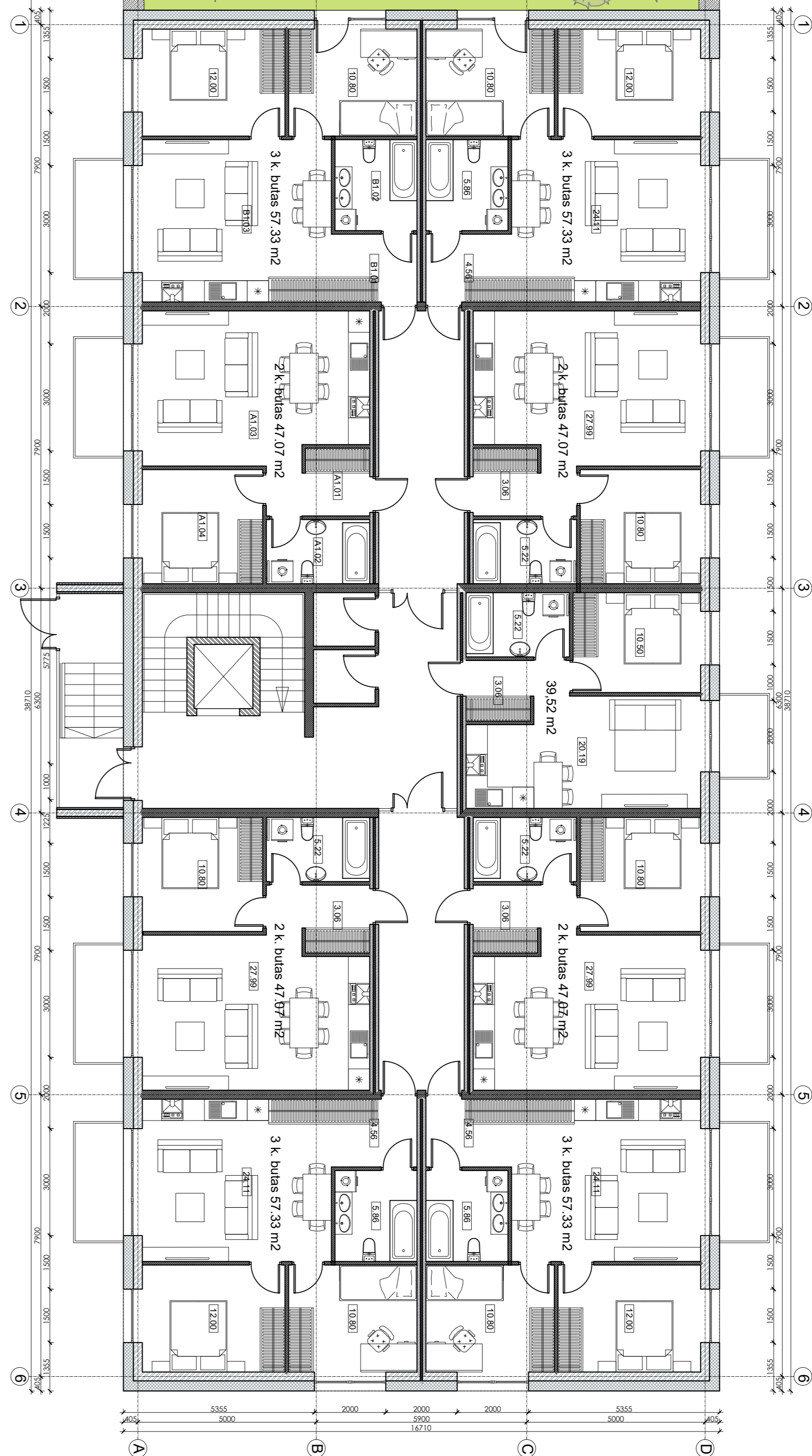

N

N namas su parkingu. 36 butai. 2 vnt. po 1830,76 m<sup>2</sup>.

Kval. patv. dok. Nr.	GLOBALUS PROJEKTAIVIMAS	Zirpių g. 19, Arėberis, Vilnius r. Tel. +370 611 99067 E. paštas: globalus.projektavimas@gmail.com	Statinio pavadinimas: Daugiabučių gyvenamųjų namų Lazdynėlių g. 57, Vilniuje, statybos projektas
Atleisto Nr.	Paraišius	Vardas, pavardė	Parasas
A1213	PV	Joana Janulevičienė	2019
A1213	PDV	Joana Janulevičienė	2019
	Arch.	Aleksandra Ivanova	2019
Kalba: LT	Statybos (užsakovo) pavadinimas: UAB "Rinvest"	Dokumentų žymuo: GP19-270-PP-BR-MN05	Lapis: 1
			Lapų: 1

N daugiabutis gyvenamasis namas

M daugiabutis gyvenamasis namas

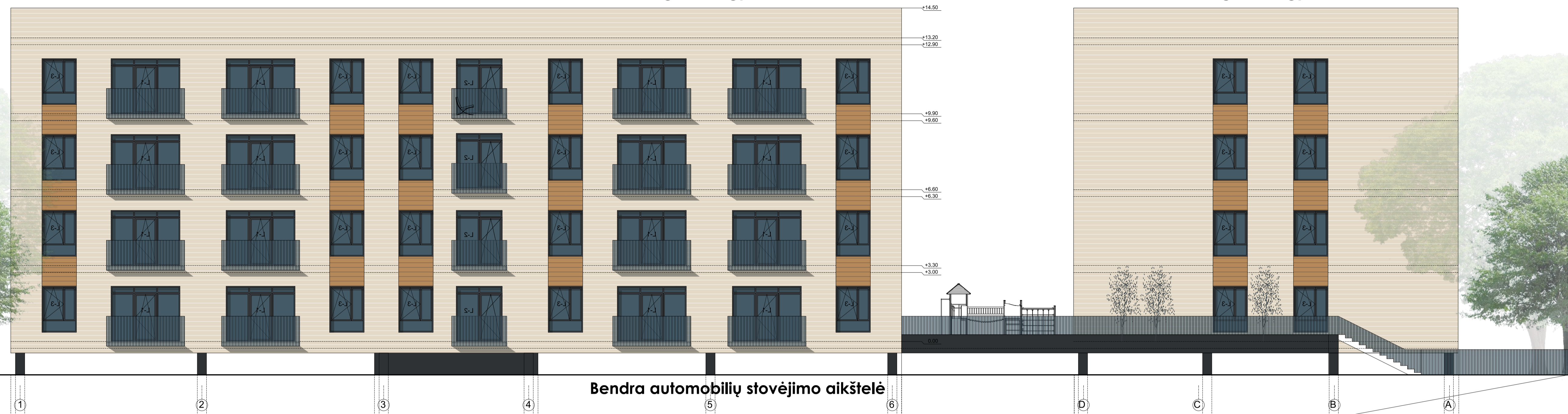

Bendra automobilių stovėjimo aikštelė

M daugiabutis gyvenamasis namas

N daugiabutis gyvenamasis namas



Bendra automobilių stovėjimo aikštelė

SUTARTINIAI ŽENKLAI

MEDINĖS DALY/LENTĖS - NATŪRALAUS MEDŽIO SPALVA	LANGAI - PLASTIKINIAI - TAMSIAI PILKA SPALVA
PLONAS LUOKSNIS DEKORATYVINIS TRINKAS - TAMSIAI PILKA SPALVA	DEKORATYVINIS KLINKERIS - NATŪRALAUS MEDŽIO SPALVA
PLONAS LUOKSNIS DEKORATYVINIS TRINKAS - BALINTO MEDŽIO SPALVA	

Kval. patv. dok. Nr.	GLOBALUS PROJEKTAVIMAS			Statinio pavadinimas:	
Alustalo Nr.	Parengęs	Vardas, pavardė	Parašas	Data	Brežinio pavadinimas:
A1213	PV	Joana Janulevičienė		2019	M ir N daugiabučiai gyvenamieji namai.
A1213	PDV	Joana Janulevičienė		2019	Spalvinis sprendimas M1:100
	Arch.	Aleksandra Ivanova		2019	
Kalba:	UAB "Rinvest"			Dokumento žymuo:	Lapas Lapų
LT				GP19-270-PP-BR-MN07	1 1

N daugiabutis gyvenamasis namas

M daugiabutis gyvenamasis namas



M daugiabutis gyvenamasis namas

N daugiabutis gyvenamasis namas



SUTARTINIAI ŽENKLAI

	MEDINĖS DAILYLENTĖS - NATŪRALAUS MEDŽIO SPALVA		LANGAI - PLASTIKINIAI - TAMSIAI PILKA SPALVA
	PLONASLUOKSNIS DEKORATYVINIS TINKAS - TAMSIAI PILKA SPALVA		DEKORATYVINIS KLUNKERIS - NATŪRALAUS MEDŽIO SPALVA
	PLONASLUOKSNIS DEKORATYVINIS TINKAS - BALINTO MEDŽIO SPALVA		

Kval. patv. dok. Nr.	GLOBALUS PROJEKTAVIMAS			Žirgų g. 19, Antezeriai, Vilniaus r. Tel.: +370 671 95367 El. paštas: globalus.projektavimas@gmail.com	Statinio pavadinimas: <b>Daugiabučių gyvenamųjų namų Lazdynėlių g. 57, Vilniuje, statybos projektas</b>			
	Atestato Nr.	Pareigos	Vardas, pavardė		Parašas	Data	Brėžinio pavadinimas:	Laida
A1213	PV	Joana Janulevičienė			2019	M ir N daugiabučiai gyvenamieji namai. Spalvinis sprendimas M1:100	0	
A1213	PDV	Joana Janulevičienė			2019			
Kalba: LT	Statytojo (užsakovo) pavadinimas: UAB "Rinvest"				Dokumento žymuo: GP19-270-PP-BR-MN08		Lapas 1	Lapų 1

EKSPLIKACIJA				
Aukštas	Nr.	PATALPOS PAVADINIMAS	Plotas, m <sup>2</sup>	
1	BUTAS A			
	A1.01	Koridorius	3.59	
	A1.02	WC / vonia	5.91	
	A1.03	Vitruvė / svetainė / valgomasis	25.16	
	A1.04	Gyvenamasis kambarys	12.25	
	A1.05	Gyvenamasis kambarys	10.70	
		IŠ VISO	57.61	
1	BUTAS B			
	B1.01	Koridorius	3.59	
	B1.02	WC / vonia	5.91	
	B1.03	Vitruvė / svetainė / valgomasis	25.16	
	B1.04	Gyvenamasis kambarys	12.25	
	B1.05	Gyvenamasis kambarys	10.70	
		IŠ VISO	57.61	
1	BUTAS C			
	C1.01	Koridorius	3.06	
	C1.02	WC / vonia	5.22	
	C1.03	Vitruvė / svetainė / valgomasis	20.74	
C1.04	Gyvenamasis kambarys	10.50		
		IŠ VISO	39.52	
1	BUTAS D			
	D1.01	Koridorius	3.59	
	D1.02	WC / vonia	5.91	
	D1.03	Vitruvė / svetainė / valgomasis	25.16	
	D1.04	Gyvenamasis kambarys	12.25	
D1.05	Gyvenamasis kambarys	10.70		
		IŠ VISO	57.61	
1	BUTAS E			
	E1.01	Koridorius	3.59	
	E1.02	WC / vonia	5.91	
	E1.03	Vitruvė / svetainė / valgomasis	25.16	
	E1.04	Gyvenamasis kambarys	12.25	
E1.05	Gyvenamasis kambarys	10.70		
		IŠ VISO	57.61	
		VISO	269.9600	

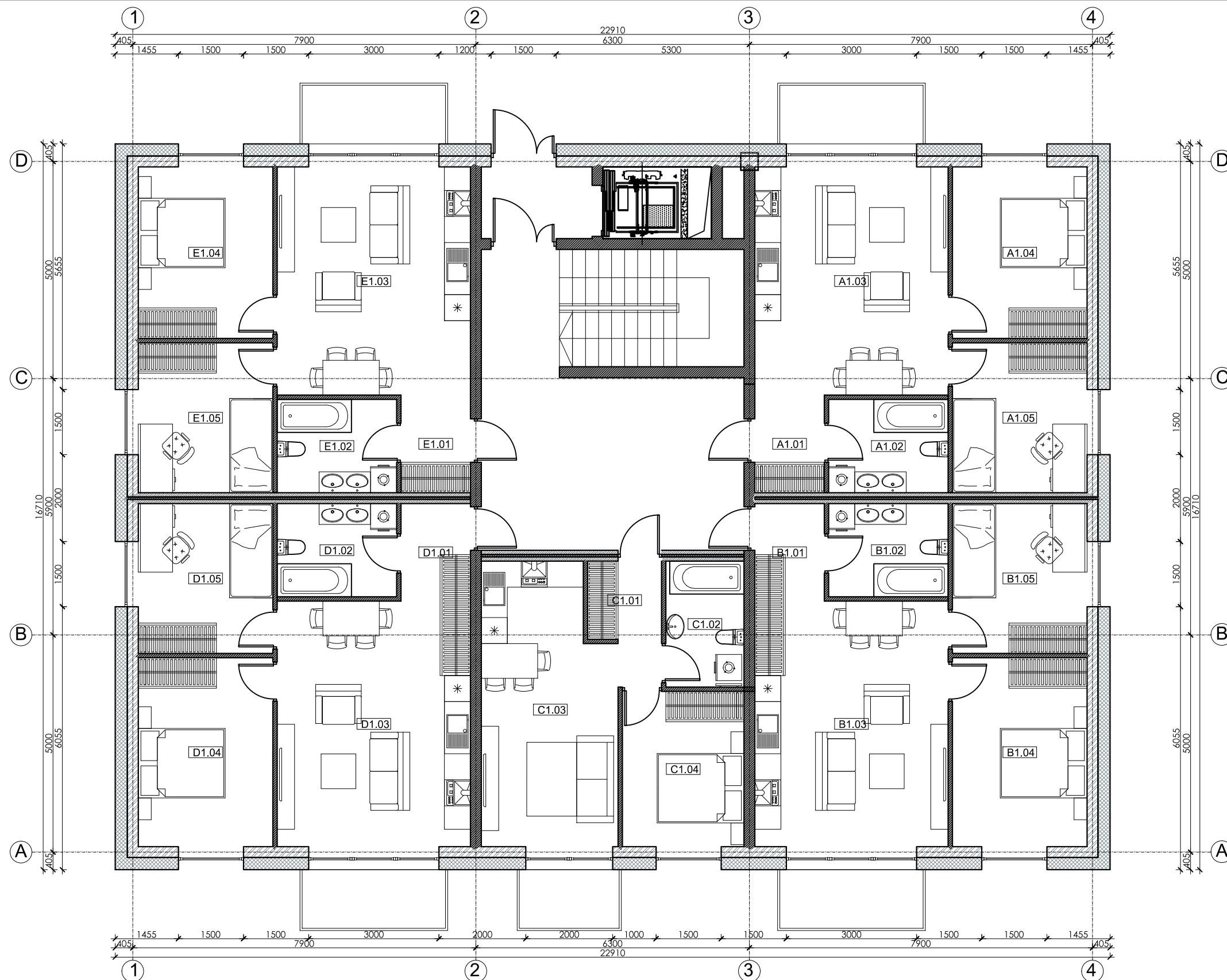

**DAUGIABUTIS GYVENAMASIS NAMAS M' (20 butų)**  
**5 butai kiekviename aukšte**  
**16 trijų kambarių ir 4 dviejų kambarių butų**

**Bendras vieno aukšto plotas:**  
**Trijų kambarių butai: 57,61x4=230,44 m<sup>2</sup>**  
**Dviejų kambarių butas: 39,52x1=39,52 m<sup>2</sup>**  
**Bendras vieno aukšto plotas: 269,96 m<sup>2</sup>**

**Pirmo - ketvirto aukštų BENDRAS PLOTAS:**  
**1079,84 m<sup>2</sup>**

Kval. patv. dok. Nr.	Žirgų g. 19, Antezeriai, Vilniaus r. Tel.: +370 671 95367 EL paštas: globalus.projektavimas@gmail.com			Statinio pavadinimas: <b>Daugiabučių gyvenamųjų namų Lazdynėlių g. 57, Vilniuje, statybos projektas</b>			
Atestato Nr.	Pareigos	Vardas, pavardė	Parašas	Data	Brėžinio pavadinimas:	Laida	
A1213	PV	Joana Janulevičienė		2019	M' daugiabutis gyvenamasis namas. Pirmo aukšto planas M1:100	0	
A1213	PDV	Joana Janulevičienė		2019			
	Arch.	Aleksandra Ivanova		2019			
Kalba: LT	Statytojo (užsakovo) pavadinimas: <b>UAB "Rinvest"</b>				Dokumento žymuo: <b>GP19-270-PP-BR-M'02</b>	Lapas <b>1</b>	Lapų <b>1</b>

EKSPLIKACIJA				
Aukštas	Nr.	PATALPOS PAVADINIMAS	Plotas, m <sup>2</sup>	
1	BUTAS A			
	A1.01	Koridorius	3.59	
	A1.02	WC / vonia	5.91	
	A1.03	Vitruvė / svetainė / valgomas	25.16	
	A1.04	Gyvenamasis kambarys	12.25	
	A1.05	Gyvenamasis kambarys	10.70	
		IŠ VISO:	57.61	
1	BUTAS B			
	B1.01	Koridorius	3.59	
	B1.02	WC / vonia	5.91	
	B1.03	Vitruvė / svetainė / valgomas	25.16	
	B1.04	Gyvenamasis kambarys	12.25	
	B1.05	Gyvenamasis kambarys	10.70	
		IŠ VISO:	57.61	
1	BUTAS C			
	C1.01	Koridorius	3.06	
	C1.02	WC / vonia	5.22	
	C1.03	Vitruvė / svetainė / valgomas	20.74	
	C1.04	Gyvenamasis kambarys	10.50	
		IŠ VISO:	39.52	
1	BUTAS D			
	D1.01	Koridorius	3.59	
	D1.02	WC / vonia	5.91	
	D1.03	Vitruvė / svetainė / valgomas	25.16	
	D1.04	Gyvenamasis kambarys	12.25	
D1.05	Gyvenamasis kambarys	10.70		
		IŠ VISO:	57.61	
1	BUTAS E			
	E1.01	Koridorius	3.59	
	E1.02	WC / vonia	5.91	
	E1.03	Vitruvė / svetainė / valgomas	25.16	
	E1.04	Gyvenamasis kambarys	12.25	
E1.05	Gyvenamasis kambarys	10.70		
		IŠ VISO:	57.61	
		VISO:	269.9600	

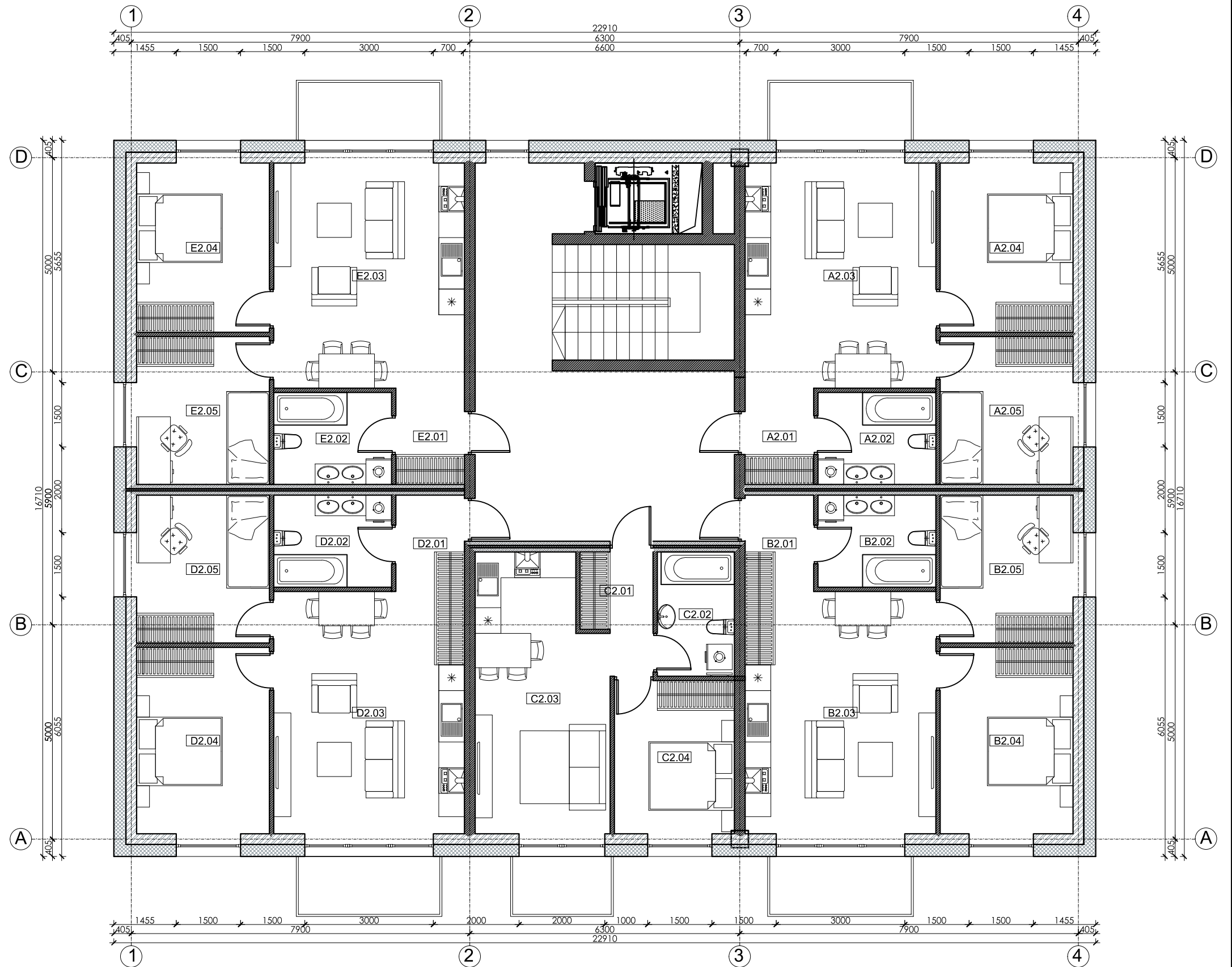

**DAUGIABUTIS GYVENAMASIS NAMAS M' (20 butų)**  
**5 butai kiekviename aukšte**  
**16 trijų kambarių ir 4 dviejų kambarių butų**

**Bendras vieno aukšto plotas:**  
**Trijų kambarių butai: 57,61x4=230,44 m<sup>2</sup>**  
**Dviejų kambarių butas: 39,52x1=39,52 m<sup>2</sup>**  
**Bendras vieno aukšto plotas: 269,96 m<sup>2</sup>**

**Pirmo - ketvirto aukštų BENDRAS PLOTAS:**  
**1079,84 m<sup>2</sup>**

Kval. patv. dok. Nr.	 Žirgų g. 19, Anležeriai, Vilniaus r. Tel.: +370 671 95367 El. paštas: globalus.projektavimas@gmail.com			Statinio pavadinimas: <b>Daugiabučių gyvenamųjų namų Lazdynėlių g. 57, Vilniuje, statybos projektas</b>			
Atestato Nr.	Pareigos	Vardas, pavardė	Parašas	Data	Brėžinio pavadinimas:	Laida	
A1213	PV	Joana Janulevičienė		2019	M' daugiabutis gyvenamasis namas. Antro-ketvirto aukšto planas M1:100	0	
A1213	PDV	Joana Janulevičienė		2019			
	Arch.	Aleksandra Ivanova		2019			
Kalba: LT	Statytojo (užsakovo) pavadinimas: UAB "Rinvest"				Dokumento žymuo: GP19-270-PP-BR-M'03	Lapas 1	Lapų 1

**PASTABOS:**

1. Įrengiamas sutapdintas stogas su parapetu, virš kurio įrengiama dviejų sluoksnių bituminė danga.
2. Stogo susijungimo vietose su vertikaliais paviršiais, pastarieji turi būti padengti hidroizoliacine danga nuo stogo viršaus aukštyne ne mažiau kaip 300 mm.
3. Hidroizoliacinės dangos kraštas vertikaliame paviršiuje turi būti patikimai užsandarintas, kad į stogo konstrukcijas nepatektų vanduo.
4. Įrengiamos įlajos. Formuojami stogo nuolydžiai turi būti įrengiami taip, kad lietaus vanduo subėgtų į įlajas.
5. 60-80 m<sup>2</sup> stogo plote turi būti įrengtas ne mažiau kaip vienas stogo dangos vėdinimo kaminėlis.
6. Parapetų viršaus nuolydis turi būti į stogo pusę ir ne mažesnis kaip 2,0%. parapeto aukštis turi būti ne mažesnis negu 600 mm nuo stogo dangos.
7. Stogas turi tenkinti Broof(t1) reikalavimus.
8. Detalizaciją, darbo eiliškumą tikslinti techninio projekto metu.
9. Matmenys nurodyti milimetrais.
10. Patalpų aukščiai nurodyti metrais.
11. Angų avariniam vandens persiliejimui detalizaciją tikslinti darbo projekto metu.

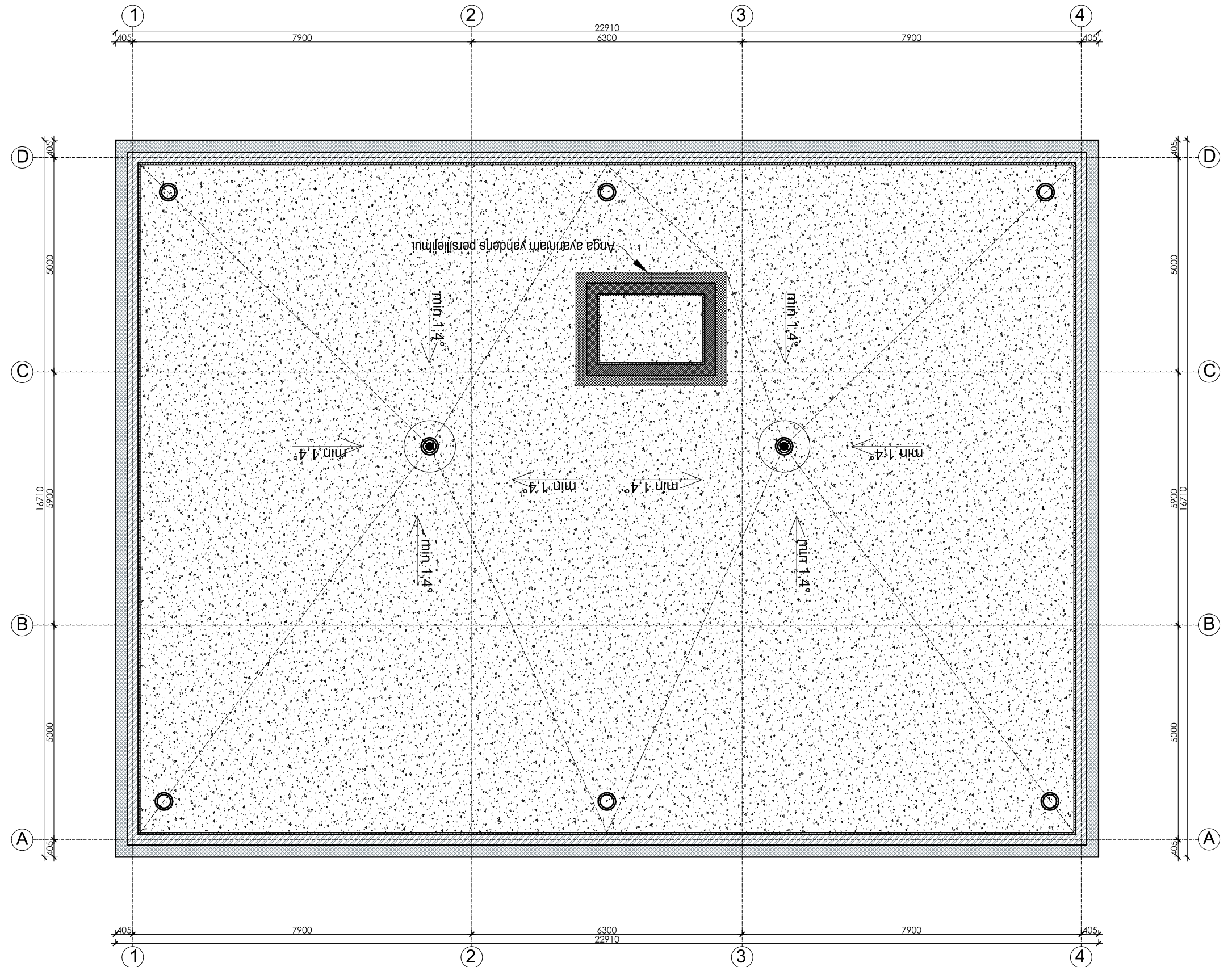

**DAUGIABUTIS GYVENAMASIS NAMAS M' (20 butų)**  
 5 butai kiekviename aukšte  
 16 trijų kambarių ir 4 dviejų kambarių butų

**Bendras vieno aukšto plotas:**  
 Trijų kambarių butai: 57,61x4=230,44 m<sup>2</sup>  
 Dviejų kambarių butas: 39,52x1=39,52 m<sup>2</sup>  
 Bendras vieno aukšto plotas: 269,96 m<sup>2</sup>

**Pirmo - ketvirto aukštų BENDRAS PLOTAS:**  
 1079,84 m<sup>2</sup>

Kval. patv. dok. Nr.	Žirgų g. 19, Antezeriai, Vilniaus r. Tel.: +370 671 95367 El. paštas: globalus.projektavimas@gmail.com				Statinio pavadinimas: <b>Daugiabučių gyvenamųjų namų Lazdynėlių g. 57, Vilniuje, statybos projektas</b>	
Atestato Nr.	Pareigos	Vardas, pavardė	Parašas	Data	Brėžinio pavadinimas:	Laida
A1213	PV	Joana Janulevičienė		2019	M' daugiabutis gyvenamasis namas. Stogo planas M1:100	0
A1213	PDV	Joana Janulevičienė		2019		
	Arch.	Aleksandra Ivanova		2019		
Kalba: LT	Statytojo (užsakovo) pavadinimas: UAB "Rinvest"				Dokumento žymuo: GP19-270-PP-BR-M'04	Lapas 1

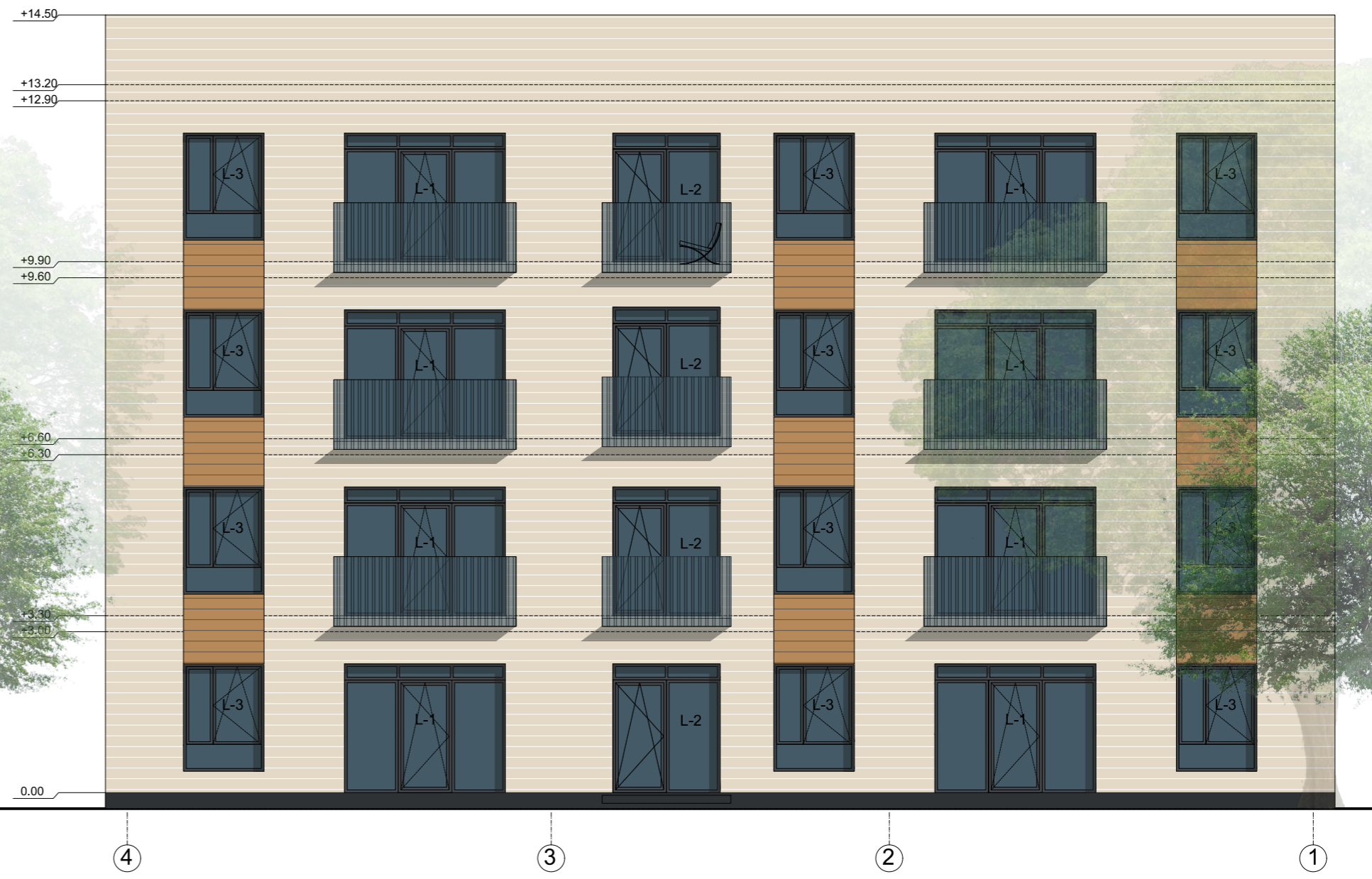

**SUTARTINIAI ŽENKLAI**

	MEDINĖS DAILYLENTĖS - NATŪRALAUS MEDŽIO SPALVA		LANGAI - PLASTIKINIAI - TAMSIAI PILKA SPALVA
	PLONASLUOKSNIS DEKORATYVINIS TINKAS - TAMSIAI PILKA SPALVA		DEKORATYVINIS KLINKERIS - NATŪRALAUS MEDŽIO SPALVA
	PLONASLUOKSNIS DEKORATYVINIS TINKAS - BALINTO MEDŽIO SPALVA		

Kval. patv. dok. Nr.	Žirgų g. 19, Antezeriai, Vilniaus r. Tel.: +370 671 95367 El. paštas: globalus.projektavimas@gmail.com		Statinio pavadinimas:			
	A1213 PV <b>Joana Janulevičienė</b> A1213 PDV <b>Joana Janulevičienė</b> Arch. <b>Aleksandra Ivanova</b>		<b>Daugiabučių gyvenamųjų namų Lazdynėlių g. 57, Vilniuje, statybos projektas</b>			
Alėstato Nr.	Pareigos	Vardas, pavardė	Parašas	Data	Brėžinio pavadinimas:	Laida
				2019	M' daugiabučiai gyvenamieji namai. Spalvinis sprendimas M1:100	0
				2019		
Kalba: LT	Statytojo (užsakovo) pavadinimas: <b>UAB "Rinvest"</b>		Dokumento žymuo: <b>GP19-270-PP-BR-M'08</b>		Lapas	Lapų
					1	1