

0	2024 02 28	Išleistas brėžinys	LAIDOS STATUSAS, KEITIMO PRIEŽASTIS (JEI TAIKOMA)	
LAIDA	IŠLEIDIMO DATA			
KVAL. PATV. DOK. NR.		Pastatų projektavimo menas ir mokslas, MB Į.k.: 304506902 Žirmūnų g. 139A-204 (II aukštas), 09120 Vilnius Tel.: +370 614 54721 El. paš.: vg@ppmm.lt	STATINIO PROJEKTO PAVADINIMAS: GARAZŲ IR PASLAUGŲ PASKIRTIES PASTATŲ UKMERGĖS G. 425, VIENIJE STATYBOS PROJEKTAS	
A 1674	PV/ARCH	V. GRICIUS	DOKUMENTO PAVADINIMAS:	LAIDA
A 2021	PDV/ARCH	A. TAUTVAIŠAS	SITUACIJOS SCHEMA	0
LT	STATYTOJAS IR (ARBA) UŽSAKOVAS UAB "MOTOJOJA"		DOKUMENTO ŽYMUO: 2023-06-PP-SP-01	LAPAS 1
				LAPŲ 1

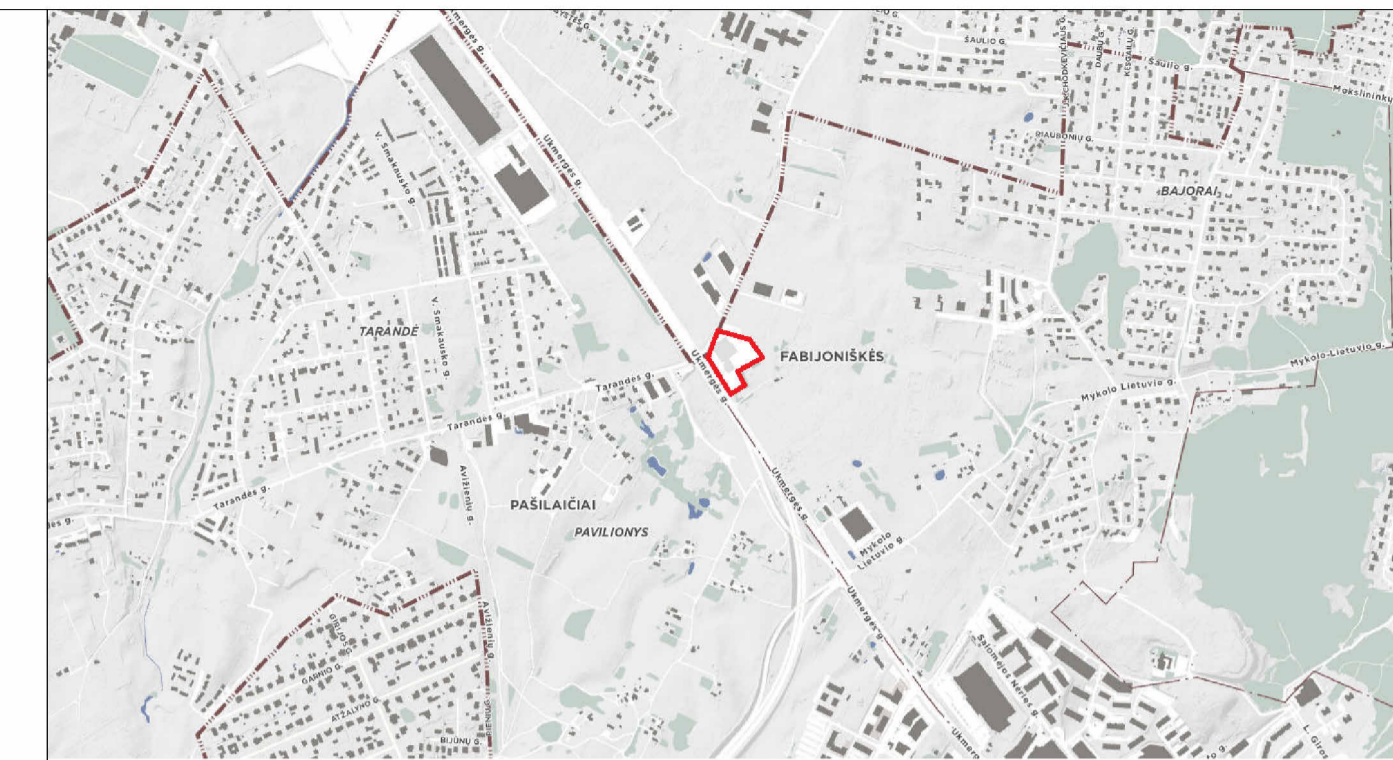

EKSPLIKACIJA:

1. PROJEKTUOJAMAS GARAŽO PASKIRTIES PASTATAS
2. PROJEKTUOJAMAS PASLAUGŲ PASKIRTIES PASTATAS
3. ATVIRA STOGINĖ
4. ESAMAS "LEXUS" PASTATAS
5. ESAMAS "TOYOTA" PASTATAS
6. ATSKIRŲ PROJEKTŲ NUMATOMAS PRIESTATAS (PROJ. NR. 1906-01-TP)
7. ESAMOS AUTOMOBILIŲ STOVĖJIMO VIETOS UŽ SKLYPO RIBOS (23 Vt.)
8. ESAMA ELEKTROS TRANSFORMATORINĖ

SUTARTINIAI ŽYMĖJIMAI:

- SKLYPO RIBA
- GRETIMŲ SKLYPŲ RIBOS
- GRIAUNAMI STATINIAI
- ESAMI MEDŽIAI
- ✕ SIŪLOMI KIRSTI MEDŽIAI PAGAL ARBORISTINĮ VERTINIMĄ
- ✕ KERTAMI MEDŽIAI PAGAL PROJEKTO SPRENDINIUS
- ▲ ĮŽYVAVIMAS/ŠEJIMAS | PASTATĄ
- ▲ ĮVAŽIAVIMAS/ŠVAŽIAVIMAS | PASTATĄ
- ▲ ESAMI ĮVAŽIAVIMAI/ŠVAŽIAVIMAI IŠ TERITORIJOS
- ESAMOS AUTOMOBILIŲ STOVĖJIMO VIETOS
- NAUJAI PROJEKTUOJAMOS AUTOMOBILIŲ STOVĖJIMO VIETOS
- ESAMI PASTATAI
- PROJEKTUOJAMAS PASTATAS
- ESAMA ASFALTO DANGA
- PROJEKTUOJAMA ASFALTO DANGA
- ESAMA BETONINIŲ TRINKELIŲ DANGA
- PROJEKTUOJAMA BETONINIŲ TRINKELIŲ DANGA
- PROJEKTUOJAMA VEJOS DANGA
- PROJEKTUOJAMI KRŪMIŲ MASYVAI 350m²

BENDRIEJI PASTATO RODIKLIAI (SKLYPAS ADRESU UKMERGĖS ĖS G. 425, VILNIAUS M. SAV.)				
Nr.	Pavadinimas	Mato vnt.	Kiekis	Pastabos
1.	SKLYPO PLOTAS	ha	1.2526	12526 m2
2.	SKLYPO UŽSTATYMO INTENSIVUMAS	%	0.62	7699 m2
3.	SKLYPO UŽSTATYMO TANKIS	%	48.36	6058 m2
4.	ŽELDYNŲ (ANT GRUNTO) PROCENTAS SKLYPE	%	10.86	1360 m2
5.	KIETOS DANGOS (SU PASTATO PLOTU)	%	89.22	11166 m2
5.1	ESAMOS KIETOS DANGOS	%	71.36	8938 m2
5.2	NAUJAI PROJEKTUOJAMOS DANGOS	%	17.86	2238 m2

AUTOMOBILIŲ STOVĖJIMO VIETOS		
1.	Esamos automobilių stovėjimo vietos už sklypo ribos	23
2.	Esamos automobilių stovėjimo vietos sklypo ribose	10
2.2	Iš jų elektromobilių vietos	6
3.	NAUJAI PROJEKTUOJAMOS STOVĖJIMO VIETOS:	100
3.1	SKLYPO TERITORIJOJE PROJEKTUOJAMOS AUTOMOBILIŲ STOVĖJIMO VIETOS	57
3.1.1	Iš jų žmonėms su negalia A tipo	1
3.1.2	Iš jų žmonėms su negalia B tipo	4
3.1.3	Iš jų elektromobilių vietos	12
3.2	PASTATO VIDUJE PROJEKTUOJAMOS AUTOMOBILIŲ STOVĖJIMO VIETOS	43
3.2.1	Iš jų pastato požeminiame aukšte	18
3.2.2	Iš jų ant pastato stogo	25

0	2024 02 28	Išleistas brėžinys	LAIDOS STATUSAS, KEITIMO PRIEŽASTIS (JEI TAIKOMA)	
LAIDA	ISLEIDIMO DATA			
KVAL. PATV. DOK. NR.		Pastatų projektavimo menas ir mokslas, MB Įk. 304506902 Žemėnų g. 130A-204 (II aukštas), 09120 Vilnius Tel.: +370 614 54721 El. paš.: vgg@ppmm.lt	STATINIO PROJEKTO PAVADINIMAS: GARAŽŲ IR PASLAUGŲ PASKIRTIES PASTATŲ UKMERGĖS G. 425, VILNIUJE STATYBOS PROJEKTAS	
A 1674	PV/ARCH	V. GRICIUS	DOKUMENTO PAVADINIMAS:	LAIDA
A 2021	PDV/ARCH	A. TAUTVAIŠAS	SKLYPO PLANAS	0
			M1:1:500	
LT	STATYTOJAS IR (ARBA) UŽSAKOVAS UAB "MOTOTOJA"		DOKUMENTO ŽYMUO: 2023-06-PP-SP-02	LAPAS LAPŲ 1 1

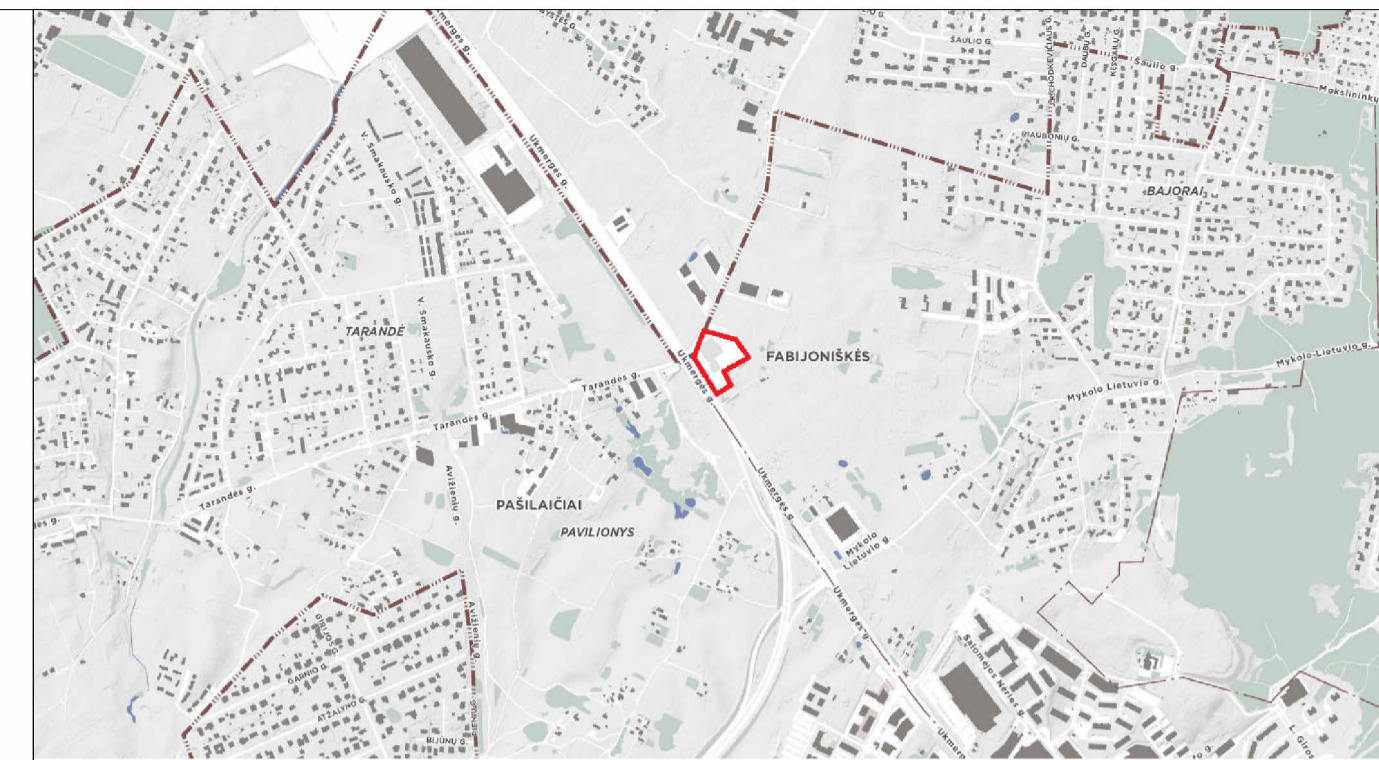

EKSPLIKACIJA:

1. PROJEKTUOJAMAS GARAŽO PASKIRTIES PASTATAS
2. PROJEKTUOJAMAS PASLAUGŲ PASKIRTIES PASTATAS
3. ATVIRA STIGINĖ
4. ESAMAS "LEXUS" PASTATAS
5. ESAMAS "TOYOTA" PASTATAS
6. ATSKIRU PROJEKTU NUMATOMAS PRIESTATAS (PROJ. NR. 1906-01-TP)
7. ESAMOS AUTOMOBILIŲ STOVĖJIMO VIETOS UŽ SKLYPO RIBOS (23 VT.)

SUTARTINIAI ŽYMĖJIMAI:

- - - SKLYPO RIBA
- - - ESAMOS RELJEFAS
- NAUJAI PROJEKTUOJAMAS RELJEFAS

0	2024 02 28	Išleistas brėžinys	LAIDOS STATUSAS, KEITIMO PRIEŽASTIS (JEI TAIKOMA)	
LAIDA	ISLEIDIMO DATA			
KVAL. PATV. DOK. NR.		Pastatų projektavimo menas ir mokslas, MB Įk. 304506902 Žemėtinis g. 139A-204 (II aukštas), 09120 Vilnius Tel.: +370 614 54721 El. paštas: vgg@ppmm.lt	STATINIO PROJEKTO PAVADINIMAS: GARAŽŲ IR PASLAUGŲ PASKIRTIES PASTATŲ UKMERGĖS G. 425, VILNIUJE STATYBOS PROJEKTAS	
A 1674	PV/ARCH	V. GRICIUS	DOKUMENTO PAVADINIMAS:	LAIDA
A 2021	PDV/ARCH	A. TAUTVAIŠAS	SKLYPO AUKŠČIŲ PLANAS	0
			M1:1:500	
LT	STATYTOJAS IR (ARBA) UŽSAKOVAS UAB "MOTOTOJA"	DOKUMENTO ŽYMUO: 2023-06-PP-SP-03	LAPAS	LAPŲ
			1	1



Medžio Nr. plane	Medžio rūšis lietuviškai	Medžio rūšis lotyniškai	Kamieno diametras 1.3m aukštyje (cm)	Kamieno diametras ties kamieno kakleliu (cm)	Saugomo šaknų ploto spindulys (m)	Š	R	P	V	Medžio būklės indeksas 1, 2, 3, 4, 5	Silomabūklės apibrėžiamos priemonės	Pastabas
1	Paprastasis klevas	Acer platanoides	38	44	4.56	5	5.8	7	5	3	Lajos priežiūros genėjimas. Būklės monitoringas.	Didelis kreivis sausų šakų lajos centre, 2-4 metų būrys, būklė prastėjant, gali tekti medį šalinti.
2	Paprastasis uosis	Fraxinus excelsior	26	31	3.12	5.2	4.2	4.4	3.7	3	Siloms šalinti.	Labai nedaug žalios lajos. Pavertęs usių džiūties.
3	Paprastasis klevas	Acer platanoides	36	42	4.32	4	3.3	4.2	5	3	Lajos priežiūros genėjimas. Būklės monitoringas. Polajo valymas.	Kamiene matomos ilgų ečtos mažos skylės.
4	Paprastasis uosis	Fraxinus excelsior	25	31	3	2.7	1.5	0.9	1.6	3	Siloms šalinti.	Labai nedaug žalios lajos. Pavertęs usių džiūties.
5	Karpatasis beržas	Betula pendula	27	33	3.24	2.2	1.8	2.4	2.3	1	Polajo valymas.	Aukštas svorio centras.
6	Miškinė kraušė	Pyrus pyrastrer	9	12	1.08	1.9	1.8	1.2	1.8	1	Lajos priežiūros genėjimas.	
7	Miškinė kraušė	Pyrus pyrastrer	10	13	1.2	3.1	2.5	1.6	2.2	2	Lajos priežiūros genėjimas.	
8	Miškinė kraušė	Pyrus pyrastrer	9	12	1.08	2.8	2.2	2.2	2.1	1	Šalinamas	Pagal projekto sprendinius
9	Miškinė kraušė	Pyrus pyrastrer	7	10	0.84	1.9	1.8	1.7	1.6	2	Lajos priežiūros genėjimas.	
10	Miškinė kraušė	Pyrus pyrastrer	8	14	0.96	2.2	2	2	2.3	2	Šalinamas	Pagal projekto sprendinius
11	Miškinė kraušė	Pyrus pyrastrer	8	15	0.96	2.6	2.6	2.4	2.5	1		
12	Miškinė kraušė	Pyrus pyrastrer	7	11	0.84	2.1	1	1.1	2	1	Šalinamas	Pagal projekto sprendinius
13	Paprastasis klevas	Acer platanoides	36	39	4.32	4.4	4.3	4.7	4.5	2	Lajos priežiūros genėjimas.	
14	Trapusis gluosis	Salix fragilis	41,50	88	7,764	5,4	6,6	8	10	2	Lajos priežiūros genėjimas. Augavietės gerinimas. Kodominantių kamienų saugumo būklės monitoringas.	Didesnio kamieno skeletinė šaka jaunėje į plonesnįjį kamieną.
15	Paprastoji egė	Picea abies	23	28	2,76	2	1,7	2,7	2,1	2	Lajos priežiūros genėjimas.	
16	Paprastoji egė	Picea abies	28	35	3,36	2,6	3,6	2,9	2,4	2	Lajos priežiūros genėjimas.	Užšėlta šalia augančių medžių.
17	Paprastoji pušis	Pinus sylvestris	43	49	5,16	4,6	2,7	6	5	2	Šalinamas	Pagal projekto sprendinius
18	Paprastoji pušis	Pinus sylvestris	51	60	6,12	6,8	6,4	4,7	3,7	2	Šalinamas	Pagal projekto sprendinius
19	Paprastoji egė	Picea abies	25	30	3	3	2,7	2,8	2,8	1	Šalinamas	Pagal projekto sprendinius
20	Paprastoji egė	Picea abies	32	42	3,84	4,3	3,8	2,9	2,6	1	Šalinamas	Pagal projekto sprendinius
21	Drebulė	Populus tremula	33	40	3,96	4,2	4,5	3,7	4,3	2	Lajos priežiūros genėjimas.	
22	Drebulė	Populus tremula	8	10	0,96	2,9	2	1,2	1,2	1		Dėl trynimosi į tvorą yra nedidelė žaizda.
23	Miškinė kraušė	Pyrus pyrastrer	6	9	0,72	1,8	1,5	1,1	1,6	2	Lajos priežiūros genėjimas.	
24	Miškinė kraušė	Pyrus pyrastrer	8	14	0,96	2,7	1,3	1,8	1,9	2	Lajos priežiūros genėjimas.	
25	Miškinė kraušė	Pyrus pyrastrer	7	11	0,84	1,7	2	1,8	1,7	2	Lajos priežiūros genėjimas.	
26	Uosialapis klevas	Acer negundo	6	9	0,72	1,9	1,7	1,7	1,6	1		
27	Miškinė kraušė	Pyrus pyrastrer	6	10	0,72	2,2	2	2	1,4	4	Siloms šalinti	
28	Miškinė kraušė	Pyrus pyrastrer	10	16	1,2	2,3	2,5	2,5	2,4	2	Lajos priežiūros genėjimas.	
29	Miškinė kraušė	Pyrus pyrastrer	10	15	1,2	2,3	2,6	2,7	2	2	Lajos priežiūros genėjimas.	
30	Paprastasis klevas Globosum	Acer platanoides Globosum	8	10	0,96	0,9	1,2	1,5	1,4	2	Augavietės gerinimas.	

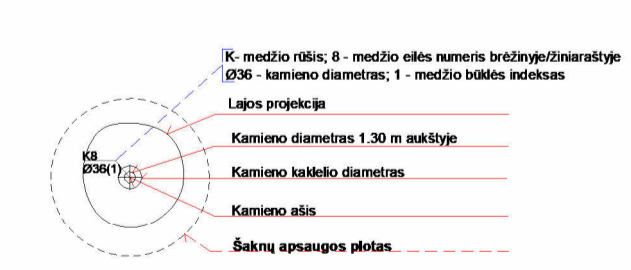

- SUTARTINIAI ŽYMĖJIMAI:**
- ✕ SIŪLOMI KIRSTI MEDŽIAI PAGAL ARBORISTINĮ VERTINIMĄ (3 vnt.)
 - ✕ KERTAMI MEDŽIAI PAGAL PROJEKTO SPRENDINIUS (7 vnt.)
 - ⊕ Medžio būklės indekso ženklai
 - 1 - GERA BŪKLĖ Žymens spalva RGB - 23,181,44
 - 2 - PATENKINAMA BŪKLĖ Žymens spalva RGB - 0,191,255
 - 3 - BLOGA BŪKLĖ Žymens spalva RGB - 147,39,143
 - 4 - ŽUVĘS ŽELDINYS Žymens spalva RGB - 99,100,102
 - ⊖ ŠALINAMAS MEDIS Žymens spalva RGB - 205,32,39
 - ⊕ SAUGOMO GAMTOS OBJEKTO STATUSĄ TURINTIS MEDIS Žymens spalva RGB - 176,108,59
 - ⊕ Šaknų apsaugos ploto spindulys senoliams medžiams apskaičiuojamas kamieno Ø dauginant iš 15

0	2024 02 28	Išleistas brėžinys	LAIDOS STATUSAS, KEITIMO PRIEŽASTIS (JEI TAIKOMA)	
LAIDA	ISLEIDIMO DATA			
KVAL. PATV. DOK. NR.		Pastatų projektavimo menas ir mokslas, MB Į. k.: 304506902 Žemėnaš g. 130A-204 (II aukštas), 09120 Vilnius Tel.: +370 614 54721 El. paš.: vgg@ppmm.lt	STATINIO PROJEKTO PAVADINIMAS: GARAŽŲ IR PASLAUGŲ PASKIRTIES PASTATŲ UKMERGĖS G. 425, VILNIUJE STATYBOS PROJEKTAS	
A 1674	PV/ARCH	V. GRICIUS	DOKUMENTO PAVADINIMAS: ESAMŲ MEDŽIŲ ARBORISTINIS VERTINIMAS	LAIDA
A 2021	PDV/ARCH	A. TAUTVAIŠAS	M1:1:500	0
LT	STATYTOJAS IR (ARBA) UŽSAKOVAS UAB "MOTOTOJA"		DOKUMENTO ŽYMUO: 2023-06-PP-SP-04	LAPAS LAPŲ
				1 1

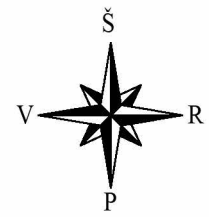

(x=577741, y=6068851),

Anksčiau suprojektuotas pasijungimas prie esamo tinklo

2,5/1,6/1,8 V1-3

esamas vandentiekio tinklas D63 naudojamas tik priešgaisrinių rezervuarų papildymui

Vandens apėmimo šulinys lauko gaisrų gesinimui >3 kub.m. vandens paėmimo šulinys turi būti 10 m nuo salono, 30 m nuo plovyklos

anksčiau suprojektuotas perkeliamas šulinys nr.115

Paviršinių nuotekų tinklas ant sklypo ribos - gali tekti iškelti arba gauti kaimyninio sklypo savininkų sutikimą.

Reikalinga sprendinių korektūra (L1 ir E1), nes iškeliama lietaus ir buitinių nuotekų šalinimo tinklas

Vandentiekis buties ir pastato vidaus gesinimo reikmėms prijungiamas prie gretimo pastato vidaus tinklų

Paviršinių nuotekų akumuliacinių talpų galima vieta

Buitinių nuotekų siurblinės galima vieta (SAZ - 10m)

Buitinių nuotekų slėginis tinklas nuvedamas iki miesto centralizuotų tinklų

INŽINERINIŲ TINKLŲ SUTARTINIAI ŽYMĖJIMAI

V1	Projektuojami vandentiekio tinklai
V2	Projektuojami gaisrinio vandentiekio tinklai
F1	Projektuojami buitinių nuotekų tinklai
F2	Projektuojami gamybinių nuotekų tinklai
BFS1	Projektuojami slėginiai nuotekų tinklai (bendro naudojimo)
L1	Projektuojami paviršinių nuotekų tinklai
RO	Projektuojami ryšių kanalizacijos tinklai
E2	Projektuojami apšvietimo 0,4 kv elektros tinklai
E1	Projektuojami 0,4 kv elektros tinklai
x x	Naikinami / iškeliami tinklai
AV1	Anksčiau suprojektuoti vandentiekio tinklai
AV2	Anksčiau suprojektuoti gaisrinio vandentiekio tinklai
AF1	Anksčiau suprojektuoti buitinių nuotekų tinklai
AF2	Anksčiau suprojektuoti gamybinių nuotekų tinklai
AL1	Anksčiau suprojektuoti paviršinių nuotekų tinklai
AE1	Anksčiau suprojektuoti 0,4 kv elektros tinklai

KVAL. PATV. DOK. NR.		Pastatų projektavimo menas ir mokslas, MB Į.k.: 304506902 Žemumų g. 139A.204 (II anksitas), 09120 Vilnius Tel: +370 614 54721 El. paštas: vgg@ppmm.lt	STATINIO PROJEKTO PAVADINIMAS: GARAZŲ IR PASLAUGŲ PASKIRTIES PASTATŲ UKMERGĖS G. 425, VILNIUJE STATYBOS PROJEKTAS	
A 1674	PV/ARCH	V. GRICIUS	2024-02	STATINIO NUMERIS IR PAVADINIMAS:
A 2021	PDV/ARCH	A. TAUTVAIŠAS	2024-02	DOKUMENTO PAVADINIMAS:
34946	PDV/INŽ	K. KRIŠČIŪNAS	2024-02	SUVESTINIO SKLYPO INŽINERINIŲ TINKLŲ PLANO SCHEMA, M 1:500
LT	STATYTOJAS IR (ARBA) UŽSAKOVAS UAB "MOTOTOJA"		DOKUMENTO ŽYMUO:	LAPAS LAPŲ
			2023-06-PP-SP-05	1 1

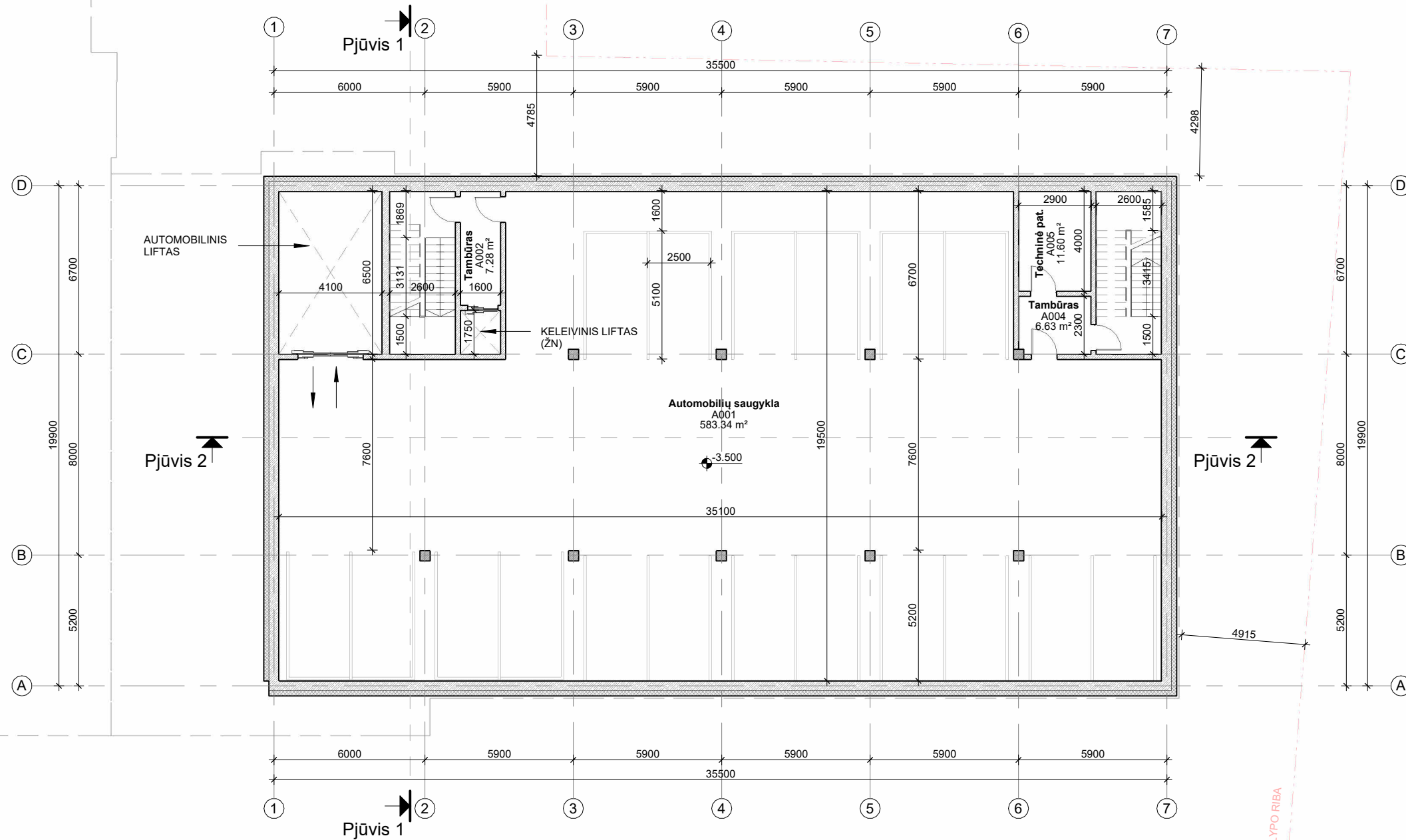

Garažo paskirties pastatas
1 : 200

POŽEMINIO AUKŠTO PATARIŲ EKSPLIKACIJA	
A: GARAŽO PASKIRTIES PASTATAS	
A001	Automobilių saugykla 583.34 m ²
A002	Tambūras 7.28 m ²
A004	Tambūras 6.63 m ²
A005	Techninė pat. 11.60 m ²
VISO:	608.85 m ²

0	2024 02 28	Išleistas brėžinys		
LAIDA	IŠLEIDIMO DATA	LAIDOS STATUSAS, KEITIMO PRIEŽASTIS (JEI TAIKOMA)		
KVAL. PATV. DOK. NR.		Pastatų projektavimo menas ir mokslas, MB Į.k.: 304506902 Žirmūnų g. 139A-204 (II aukštas), 09120 Vilnius Tel.: +370 614 54721 El. paš.: vg@ppmm.lt	STATINIO PROJEKTO PAVADINIMAS: GARAZŲ IR PASLAUGŲ PASKIRTIES PASTATŲ UKMERGĖS G. 425, VILNIUJE STATYBOS PROJEKTAS	
A 1674	PV/ARCH	V. GRICIUS	DOKUMENTO PAVADINIMAS: POŽEMINIO AUKŠTO PLANAS	LAIDA
A 2021	PDV/ARCH	A. TAUTVAIŠAS		0
STATYTOJAS IR (ARBA) UŽSAKOVAS			M 1 : 200	DOKUMENTO ŽYMUO: 2023-06-PP-SA-01
LT	UAB "MOTOTOJA"		LAPAS	
			1	1

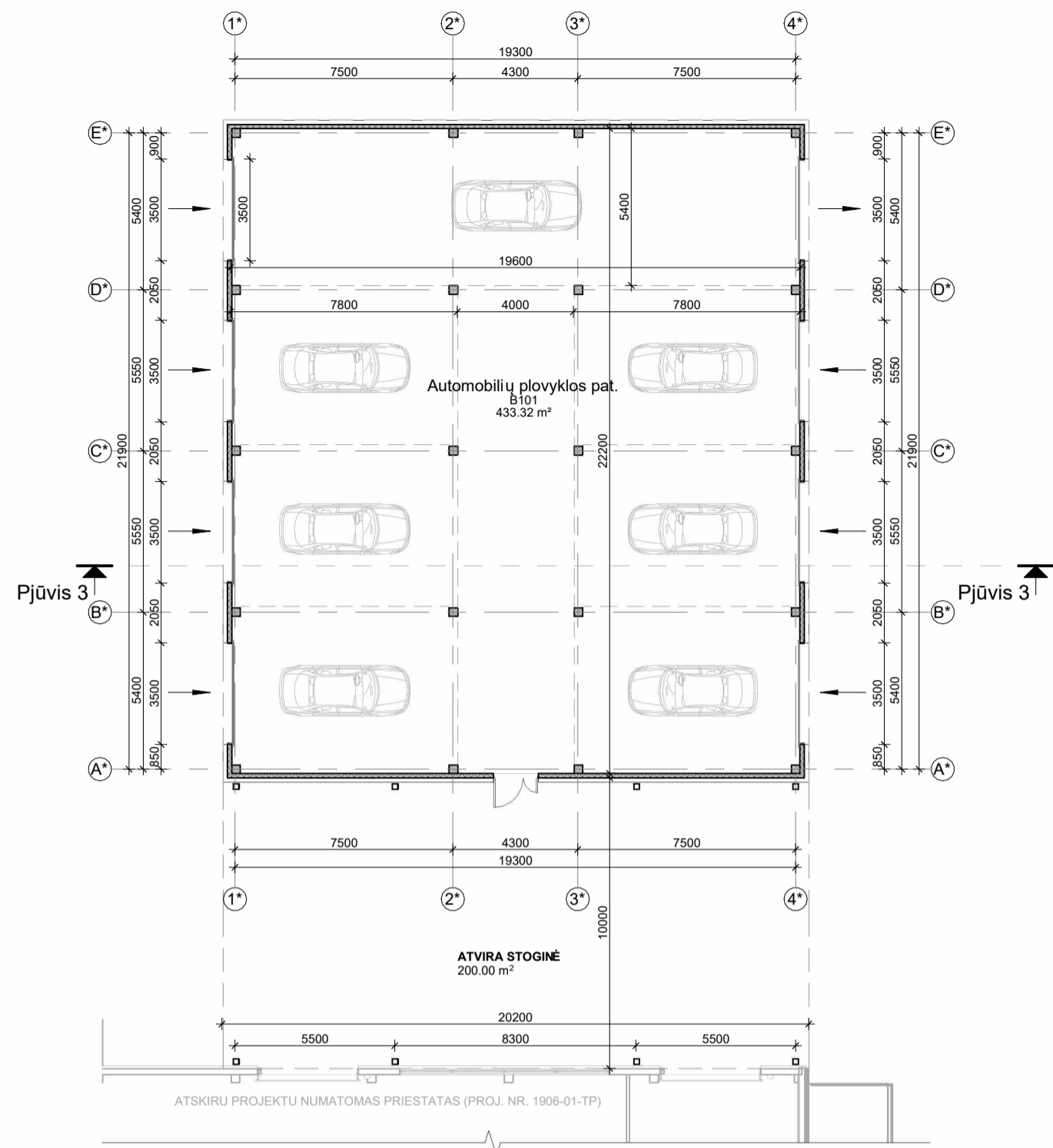

Paslaugų paskirties pastatas - automobilių plovykla
1 : 200

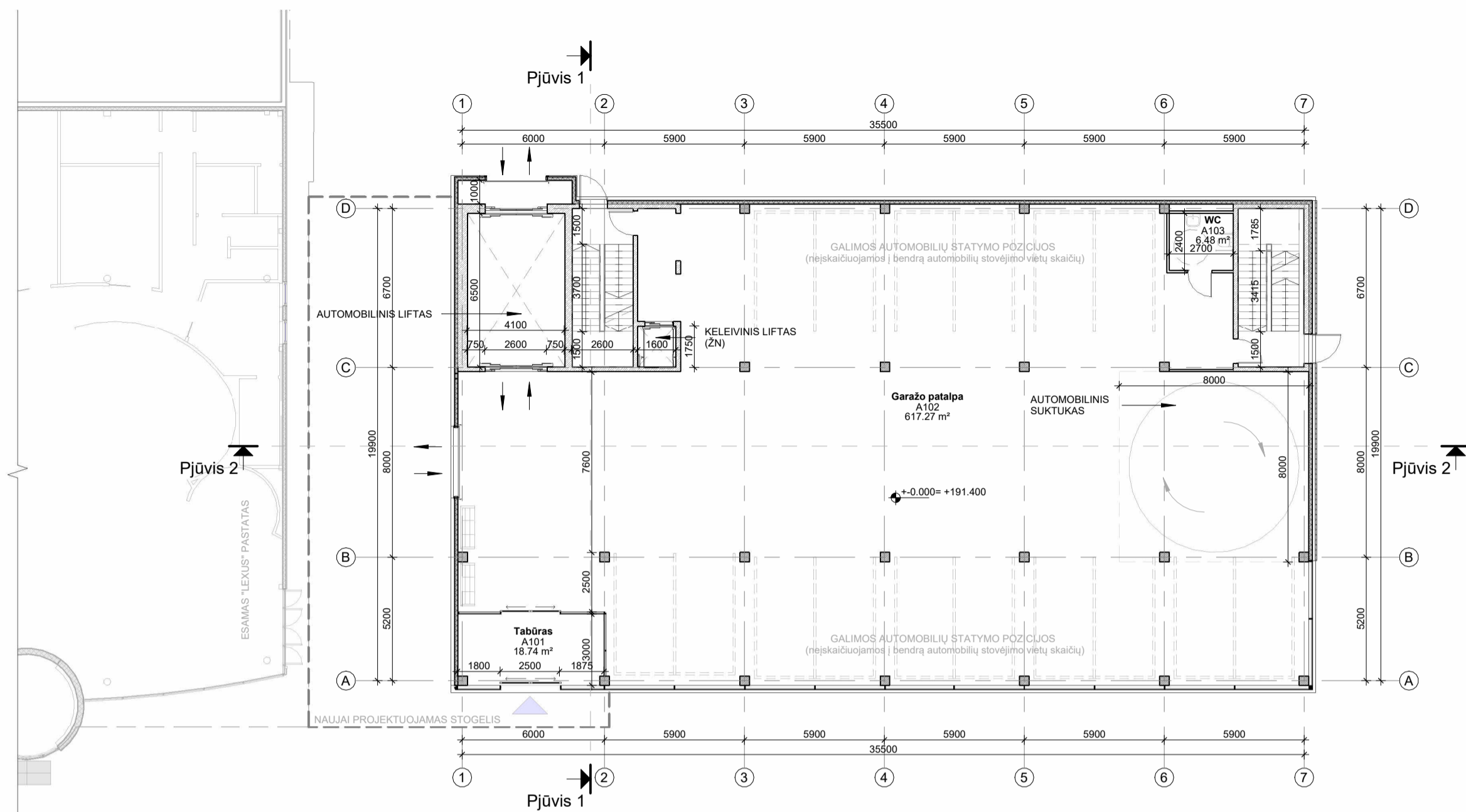

Garazo paskirties pastatas
1 : 200

PIRMŲ AUKŠTO PATARPIŲ EKSPLIKACIJA		
A: GARAZO PASKIRTIES PASTATAS		
A101	Tabūras	18.74 m²
A102	Garazo patalpa	617.27 m²
A103	WC	6.48 m²
		642.49 m²
B: PASLAUGŲ PASKIRTIES PASTATAS		
B101	Automobilių ploviklos pat.	433.32 m²
		433.32 m²
VISO:		1075.81 m²

BENDRAS PASTATŲ PLOTAS		
A: GARAZO PASKIRTIES PASTATAS		
1 Aukštas		608.85 m²
1 Aukštas		642.49 m²
2 Aukštas A		644.36 m²
		1895.70 m²
B: PASLAUGŲ PASKIRTIES PASTATAS		
1 Aukštas		433.32 m²
		433.32 m²
BENDRAS PLOTAS:		2329.02 m²

0	2024 02 28	Išleistas brėžinys	LAIDOS STATUSAS, KEITIMO PRIEŽASTIS (JEI TAIKOMA)	
LAIDA	ISLEIDIMO DATA			
KVAL. PATV. DOK. NR.		Pastatų projektavimo menas ir mokslas, MB Į. k.: 304506902 Žemėnašis g. 139A-204 (II aukštas), 09120 Vilnius Tel.: +370 614 54721 El. paštas: vgg@ppmm.lt	STATINIO PROJEKTO PAVADINIMAS: GARAZŲ IR PASLAUGŲ PASKIRTIES PASTATŲ UKMERGĖS G. 425, VILNIUJE STATYBOS PROJEKTAS	
A 1674	PV/ARCH	V. GRICIUS	DOKUMENTO PAVADINIMAS:	LAIDA
A 2021	PDV/ARCH	A. TAUTVAIŠAS	PIRMŲ AUKŠTO PLANAS	0
			M 1 : 200	
LT	STATYTOJAS IR (ARBA) UŽSAKOVAS UAB "MOTOTOJA"		DOKUMENTO ŽYMUO: 2023-06-PP-SA-02	LAPAS LAPŲ 1 1

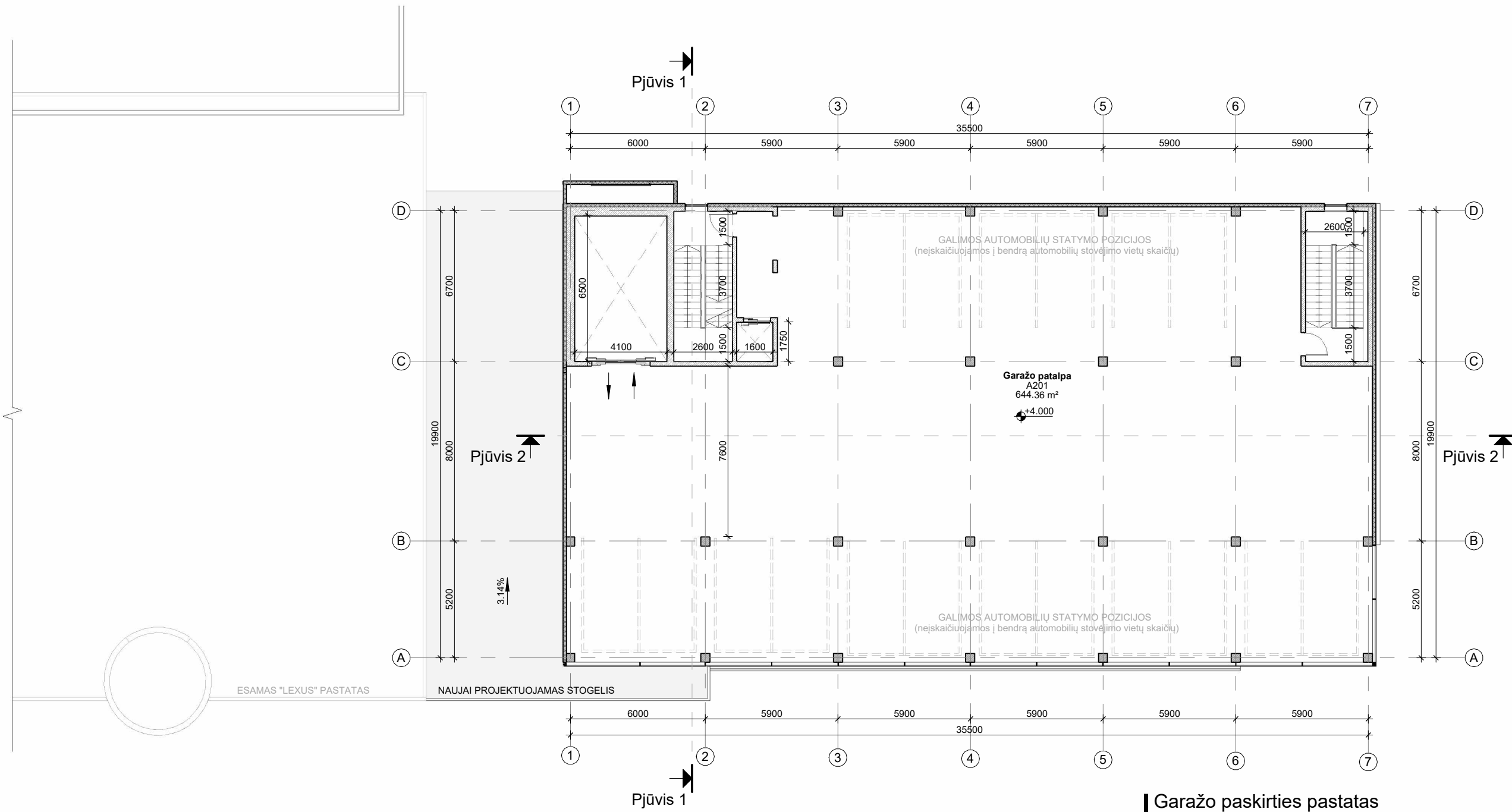

Garažo paskirties pastatas
1 : 200

ANTRO AUKŠTO PATAPIŲ EKSPLIKACIJA		
A: GARAŽO PASKIRTIES PASTATAS		
A201	Garažo patalpa	644.36 m ²
VISO:		644.36 m ²

0	2024 02 28	Išleistas brėžinys		
LAIDA	IŠLEIDIMO DATA	LAIDOS STATUSAS, KEITIMO PRIEŽASTIS (JEI TAIKOMA)		
KVAL. PATV. DOK. NR.		Pastatų projektavimo menas ir mokslas, MB Į.k.: 304506902 Žirniūnų g. 139A-204 (II aukštas), 09120 Vilnius Tel.: +370 614 54721 El. paš.: vg@ppmm.lt	STATINIO PROJEKTO PAVADINIMAS: GARAŽŲ IR PASLAUGŲ PASKIRTIES PASTATŲ UKMERGĖS G. 425, VILNIUJE STATYBOS PROJEKTAS	
A 1674	PV/ARCH	V. GRICIUS	DOKUMENTO PAVADINIMAS: ANTRO AUKŠTO PLANAS	LAIDA
A 2021	PDV/ARCH	A. TAUTVAIŠAS		0
			M 1 : 200	
LT	STATYTOJAS IR (ARBA) UŽSAKOVAS UAB "MOTOTOJA"		DOKUMENTO ŽYMUO: 2023-06-PP-SA-03	LAPAS
				LAPŲ
				1
				1

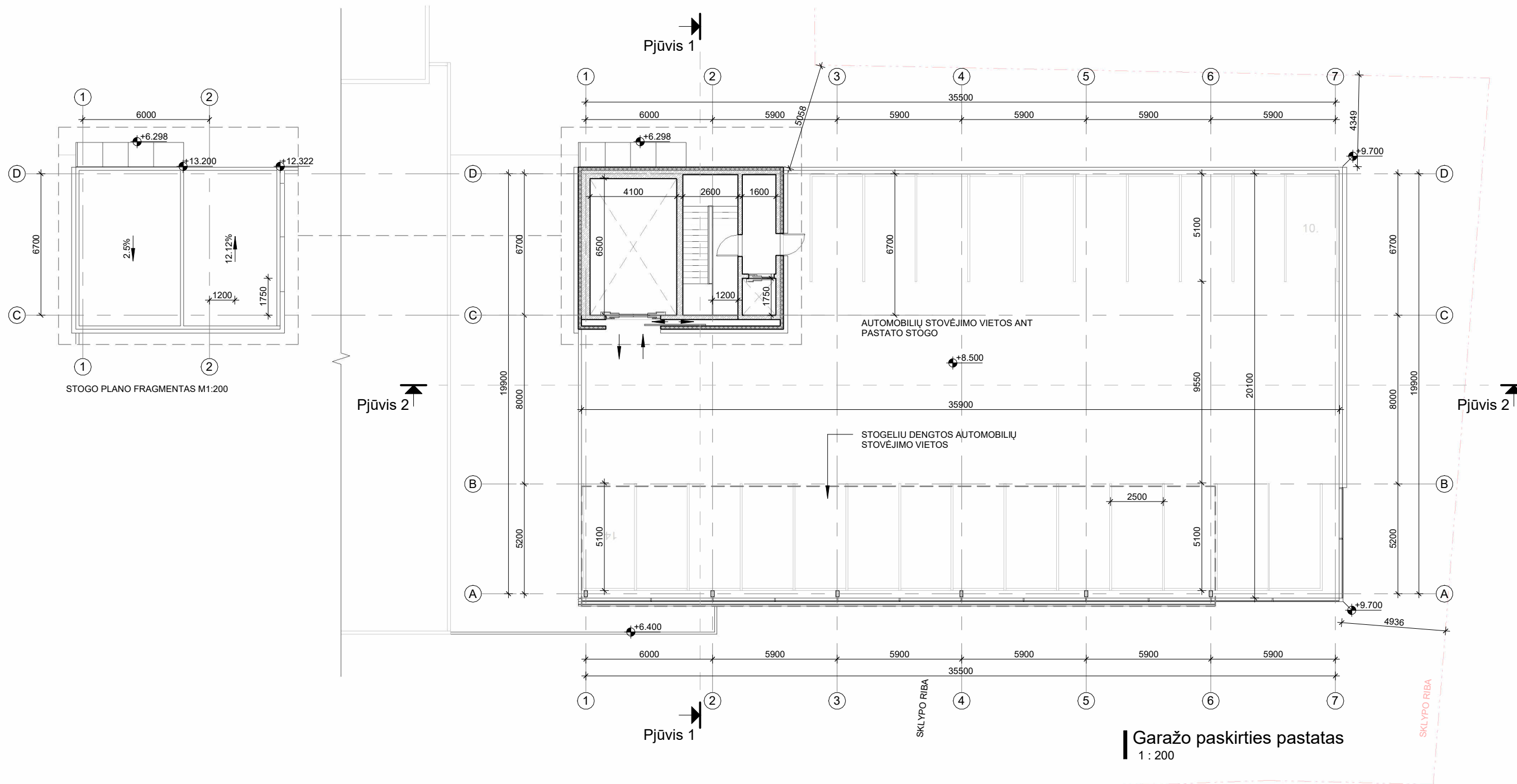

0	2024 02 28	Išleistas brėžinys		
LAIDA	IŠLEIDIMO DATA	LAIDOS STATUSAS, KEITIMO PRIEŽASTIS (JEI TAIKOMA)		
KVAL. PATV. DOK. NR.		Pastatų projektavimo menas ir mokslas, MB Į.k.: 304506902 Žirmūnų g. 139A-204 (II aukštas), 09120 Vilnius Tel.: +370 614 54721 El. paš.: vg@ppmm.lt	STATINIO PROJEKTO PAVADINIMAS: GARAŽŲ IR PASLAUGŲ PASKIRTIES PASTATŲ UKMERGĖS G. 425, VILNIUJE STATYBOS PROJEKTAS	
A 1674	PV/ARCH	V. GRICIUS	DOKUMENTO PAVADINIMAS: STOGO PLANAS	LAIDA
A 2021	PDV/ARCH	A. TAUTVAIŠAS		0
			M 1 : 200	
LT	STATYTOJAS IR (ARBA) UŽSAKOVAS UAB "MOTOTOJA"		DOKUMENTO ŽYMUO: 2023-06-PP-SA-04	LAPAS 1
				LAPŲ 1



FASADAS 1-7
1 : 250

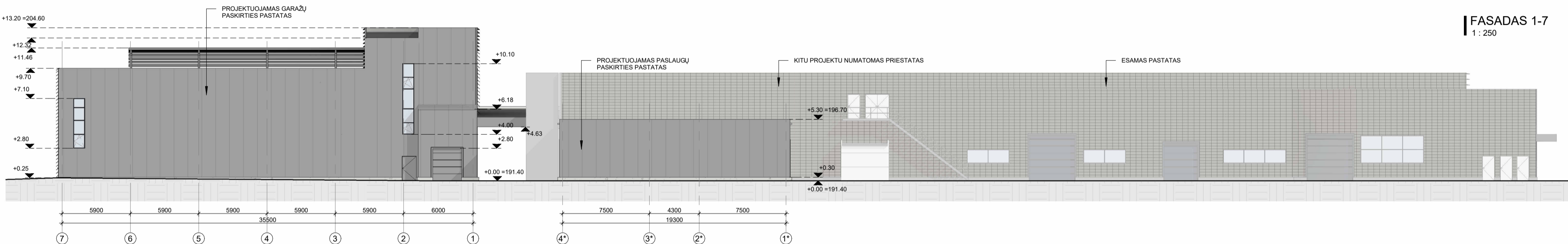



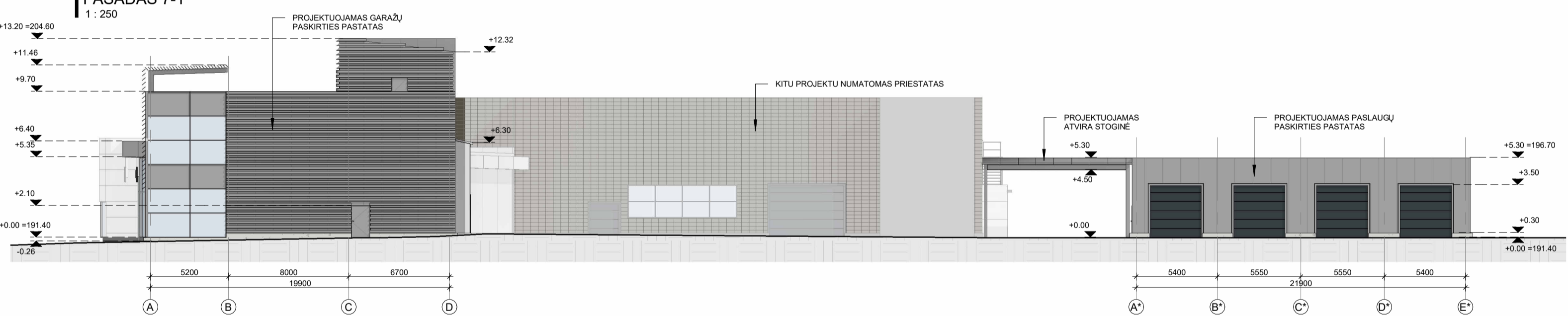

FASADAS 7-1
1 : 250

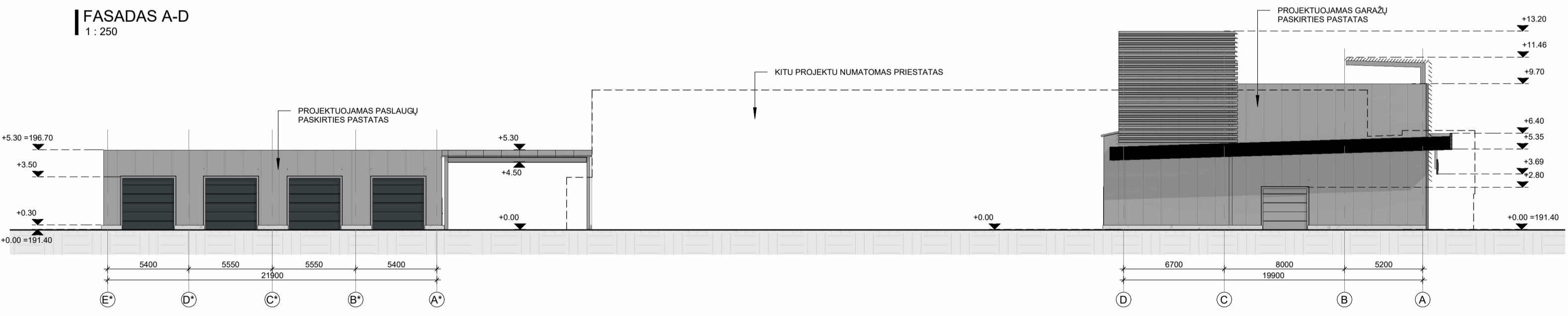

FASADAS A-D
1 : 250



FASADAS D-A
1 : 250

- APDAILOS MEDŽIAGŲ ŽYMĖJIMAS:**
-  - Aluminio profilio žaliuzės, RAL 9006
 -  - Lygios skardos kasetės, RAL 9006
 -  - Daugiasluoksnės "Sandwich" tipo plokštės, RAL 9006
 -  - Betoninė cokolio plokštė

0	2024 02 28	Išleistas brėžinys	LAIDOS STATUSAS, KEITIMO PRIEŽASTIS (JEI TAIKOMA)	
LAIDA	ISLEIDIMO DATA			
KVAL. PATV. DOK. NR.		Pastatų projektavimo menas ir mokslas, MB Į. k.: 304506902 Žemėnašų g. 119A-204 (II aukštas), 09120 Vilnius Tel.: +370 614 54721 El. paštas: vgg@ppmm.lt	STATINIO PROJEKTO PAVADINIMAS: GARAŽŲ IR PASLAUGŲ PASKIRTIES PASTATŲ UKMĖRGĖS G. 425, VILNIUJE STATYBOS PROJEKTAS	
A 1674	PV/ARCH	V. GRICIUS	DOKUMENTO PAVADINIMAS: FASADAI	LAIDA 0
A 2021	PDV/ARCH	A. TAUTVAIŠAS	M1:1:250	
LT	STATYTOJAS IR (ARBA) UŽSAKOVAS UAB "MOTOTOJA"	DOKUMENTO ŽYMUO: 2023-06-PP-SA-05	LAPAS 1	LAPŲ 1

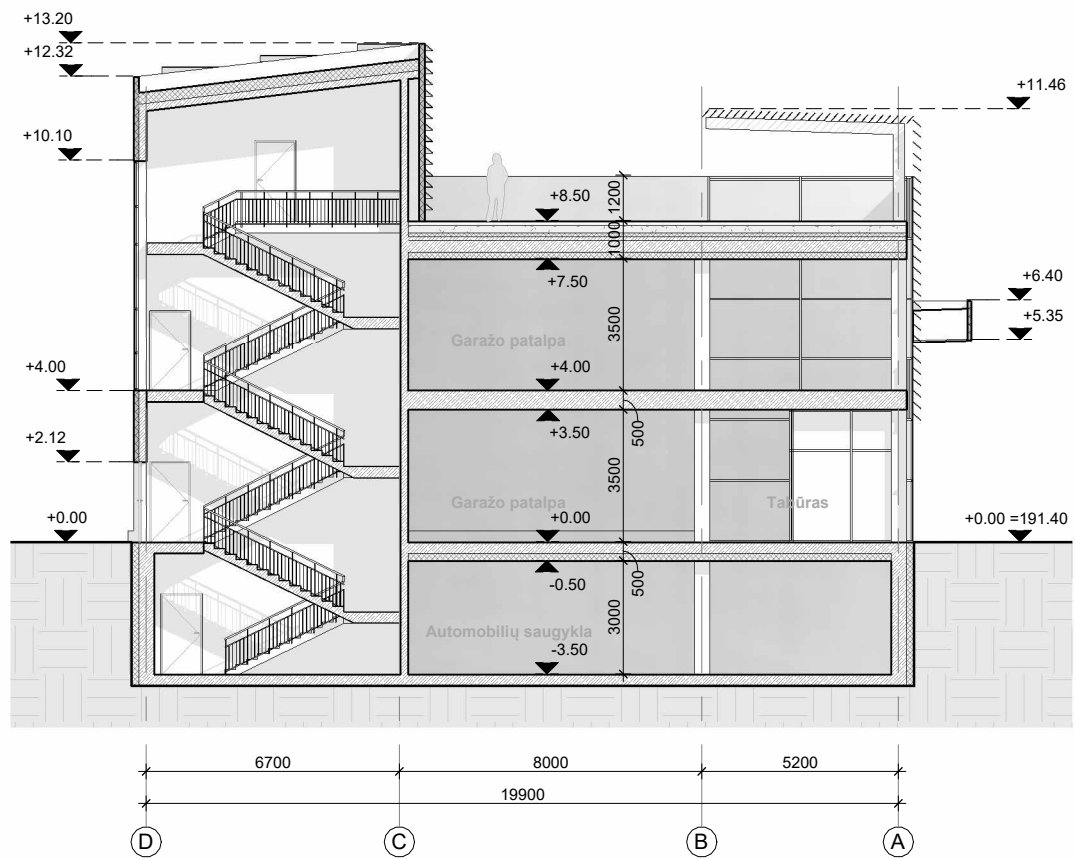

AUTOMOBILIŲ GARAŽAS. PJŪVIS 1
1 : 200

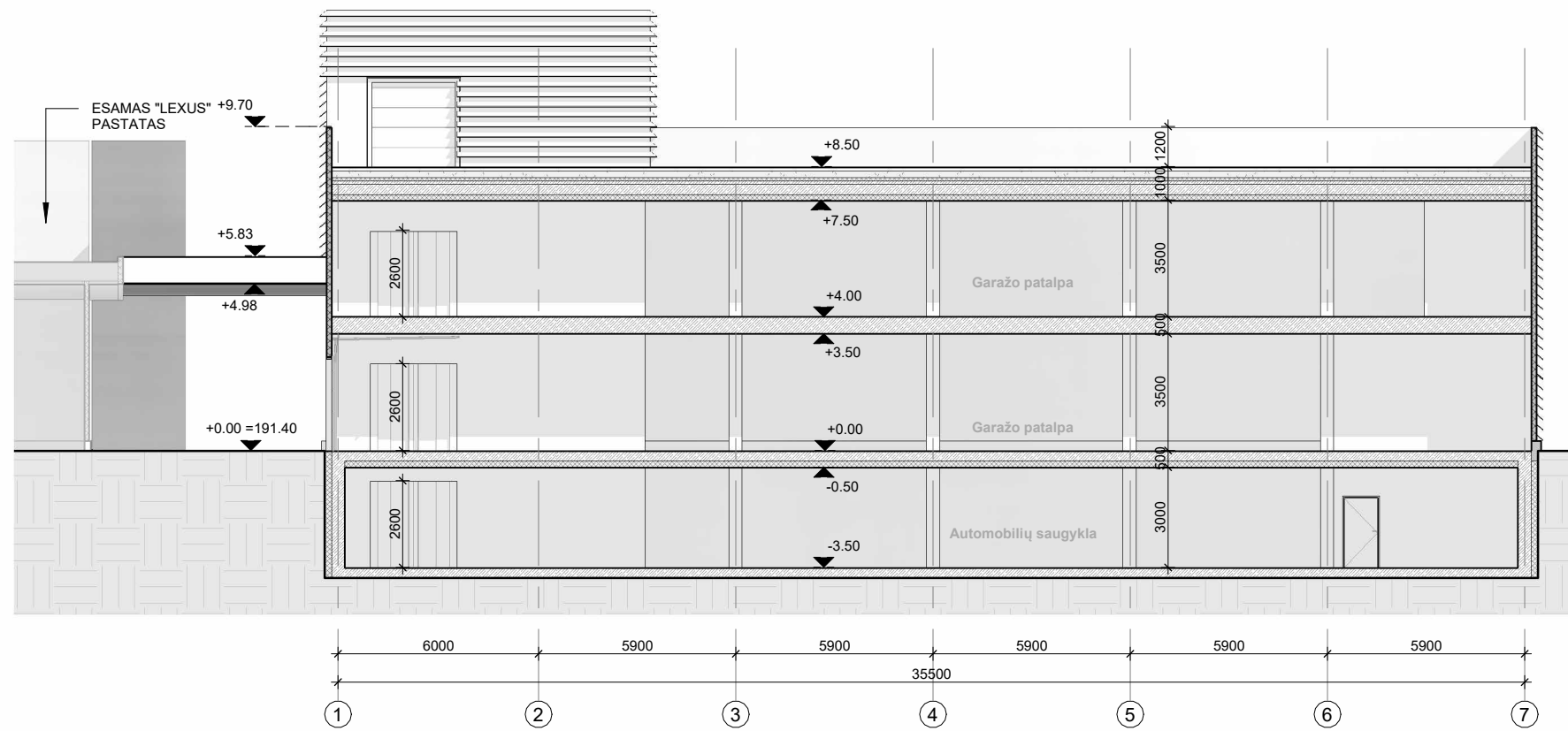

AUTOMOBILIŲ GARAŽAS. PJŪVIS 2
1 : 200

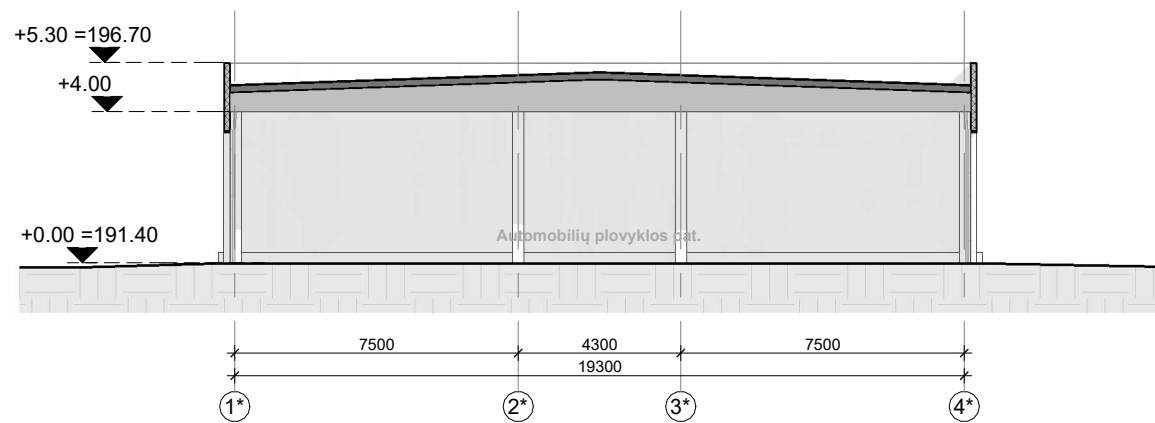

PLOVKLOS PASTATAS. PJŪVIS 3
1 : 200

0	2024 02 28	Išleistas brėžinys		
LAIDA	ISLEIDIMO DATA	LAIDOS STATUSAS, KEITIMO PRIEŽASTIS (JEI TAIKOMA)		
KVAL. PATV. DOK. NR.		Pastatų projektavimo menas ir mokslas, MB Į.k.: 304506902 Žirmūnų g. 139A-204 (II aukštas), 09120 Vilnius Tel.: +370 614 54721 El. paš.: vg@ppmm.lt	STATINIO PROJEKTO PAVADINIMAS: GARAZŲ IR PASLAUGŲ PASKIRTIES PASTATŲ UKMERGĖS G. 425, VILNIUJE STATYBOS PROJEKTAS	
A 1674	PV/ARCH	V. GRICIUS	DOKUMENTO PAVADINIMAS: PJŪVIAI	LAIDA
A 2021	PDV/ARCH	A. TAUTVAIŠAS		0
			M 1 : 200	
LT	STATYTOJAS IR (ARBA) UŽSAKOVAS UAB "MOTOTOJA"		DOKUMENTO ŽYMUO: 2023-06-PP-SA-06	LAPAS 1
				LAPŲ 1



0	2024 02 28	Išleistas brėžinys			
LAIDA	IŠLEIDIMO DATA	LAIDOS STATUSAS, KEITIMO PRIEŽASTIS (JEI TAIKOMA)			
KVAL. PATV. DOK. NR.		Pastatų projektavimo menas ir mokslas, MB Į.k.: 304506902 Žirmūnų g. 139A-204 (II aukštas), 09120 Vilnius Tel.: +370 614 54721 El. paš.: vg@ppmm.lt	STATINIO PROJEKTO PAVADINIMAS: GARAŽŲ IR PASLAUGŲ PASKIRTIES PASTATŲ UKMERGĖS G. 425, VILNIUJE STATYBOS PROJEKTAS		
A 1674	PV/ARCH	V. GRICIUS	DOKUMENTO PAVADINIMAS: ESAMA SITUACIJA/NUOTRAUKA	LAIDA	
A 2021	PDV/ARCH	A. TAUTVAIŠAS		0	
LT	STATYTOJAS IR (ARBA) UŽSAKOVAS UAB "MOTOJOJA"		DOKUMENTO ŽYMUO: 2023-06-PP-SA-07.1	LAPAS	LAPŲ
				1	1



0	2024 02 28	Išleistas brėžinys			
LAIDA	IŠLEIDIMO DATA	LAIDOS STATUSAS, KEITIMO PRIEŽASTIS (JEI TAIKOMA)			
KVAL. PATV. DOK. NR.		Pastatų projektavimo menas ir mokslas, MB Į.k.: 304506902 Žirmūnų g. 139A-204 (II aukštas), 09120 Vilnius Tel.: +370 614 54721 El. paš.: vg@ppmm.lt	STATINIO PROJEKTO PAVADINIMAS: GARAŽŲ IR PASLAUGŲ PASKIRTIES PASTATŲ UKMERGĖS G. 425, VILNIUJE STATYBOS PROJEKTAS		
A 1674	PV/ARCH	V. GRICIUS	DOKUMENTO PAVADINIMAS: VIZUALIZACIJA/FOTOMONTAŽAS	LAIDA	
A 2021	PDV/ARCH	A. TAUTVAIŠAS		0	
LT	STATYTOJAS IR (ARBA) UŽSAKOVAS UAB "MOTOTOJA"		DOKUMENTO ŽYMUO: 2023-06-PP-SA-07.2	LAPAS	LAPŲ
				1	1



0	2024 02 28	Išleistas brėžinys			
LAIDA	IŠLEIDIMO DATA	LAIDOS STATUSAS, KEITIMO PRIEŽASTIS (JEI TAIKOMA)			
KVAL. PATV. DOK. NR.		Pastatų projektavimo menas ir mokslas, MB Į.k.: 304506902 Žirmūnų g. 139A-204 (II aukštas), 09120 Vilnius Tel.: +370 614 54721 El. paš.: vg@ppmm.lt	STATINIO PROJEKTO PAVADINIMAS: GARAŽŲ IR PASLAUGŲ PASKIRTIES PASTATŲ UKMERGĖS G. 425, VILNIUJE STATYBOS PROJEKTAS		
A 1674	PV/ARCH	V. GRICIUS	DOKUMENTO PAVADINIMAS: VIZUALIZACIJA NR.1	LAIDA	
A 2021	PDV/ARCH	A. TAUTVAIŠAS		0	
LT	STATYTOJAS IR (ARBA) UŽSAKOVAS		DOKUMENTO ŽYMUO:	LAPAS	LAPŲ
	UAB "MOTOTOJA"		2023-06-PP-SA-08.1	1	1



0	2024 02 28	Išleistas brėžinys			
LAIDA	IŠLEIDIMO DATA	LAIDOS STATUSAS, KEITIMO PRIEŽASTIS (JEI TAIKOMA)			
KVAL. PATV. DOK. NR.		Pastatų projektavimo menas ir mokslas, MB Į.k.: 304506902 Žirmūnų g. 139A-204 (II aukštas), 09120 Vilnius Tel.: +370 614 54721 El. paš.: vg@ppmm.lt	STATINIO PROJEKTO PAVADINIMAS: GARAŽŲ IR PASLAUGŲ PASKIRTIES PASTATŲ UKMERGĖS G. 425, VILNIUJE STATYBOS PROJEKTAS		
A 1674	PV/ARCH	V. GRICIUS	DOKUMENTO PAVADINIMAS: VIZUALIZACIJA NR.2	LAIDA	
A 2021	PDV/ARCH	A. TAUTVAIŠAS		0	
LT	STATYTOJAS IR (ARBA) UŽSAKOVAS		DOKUMENTO ŽYMUO:	LAPAS	LAPŲ
	UAB "MOTOTOJA"		2023-06-PP-SA-08.2	1	1



0	2024 02 28	Išleistas brėžinys			
LAIDA	IŠLEIDIMO DATA	LAIDOS STATUSAS, KEITIMO PRIEŽASTIS (JEI TAIKOMA)			
KVAL. PATV. DOK. NR.		Pastatų projektavimo menas ir mokslas, MB Į.k.: 304506902 Žirniūnų g. 139A-204 (II aukštas), 09120 Vilnius Tel.: +370 614 54721 El. paš.: vg@ppmm.lt	STATINIO PROJEKTO PAVADINIMAS: GARAZŲ IR PASLAUGŲ PASKIRTIES PASTATŲ UKMERGĖS G. 425, VILNIUJE STATYBOS PROJEKTAS		
A 1674	PV/ARCH	V. GRICIUS	DOKUMENTO PAVADINIMAS: VIZUALIZACIJA NR.3	LAIDA	
A 2021	PDV/ARCH	A. TAUTVAIŠAS		0	
LT	STATYTOJAS IR (ARBA) UŽSAKOVAS		DOKUMENTO ŽYMUO:	LAPAS	LAPŲ
	UAB "MOTOJOJA"		2023-06-PP-SA-08.3	1	1