



ARCHITECTURA HUMANA

## UAB „ARCHITECTURA HUMANA“

A. JUOZAPAVIČIAUS G.9A-168, VILNIUS, LT-09311 TEL.(8-5)262 00 52

ĮMONĖS KODAS 120342980

ĮMONĖS ATESTATO NR.1597

PROJEKTO PAVADINIMAS	DU BLOKUOTI PASLAUGŲ PASKIRTIES PASTATAI LŪJOS G. 8, VILNIAUS MIESTE. STATYBOS PROJEKTAS.
STATINIO STATYBOS VIETA	LŪJOS G.8, VILNIUS
STATINIO STATYBOS RŪŠIS	NAUJA STATYBA
STATINIO NAUDOJIMO PASKIRTIS	PASLAUGŲ
STATINIO KATEGORIJA	NEYPATINGAS
PROJEKTO RENGIMO ETAPAS	PROJEKTINIAI PASIŪLYMAI
PROJEKTO NR.	SP2018-008-PP
LAIDA	0
DATA	2018 M.
TOMAS	

UŽSAKOVAS:	I. A.
Projektą tvirtinu:	

VYKDYTOJAI	UAB „ARCHITECTURA HUMANA“	PARAŠAI
DIREKTORIUS	REMIGIJUS PUTINAS tel. 8687 35428	
PROJ. VAD,	REMIGIJUS PUTINAS	
AT.NR.A551		
KVAD AT. NR.4205		
ARCH.	DAINIUS PUTINAS	

Du blokuoti paslaugų paskirties pastatai Lūjos g. 8,  
Vilniaus mieste. Statybos projektas  
(Neypatingas statinys)

### Projektinių pasiūlymų bylos turinys

NR.	Dokumento pavadinimas	Lapų skaičius	Puslapių nr.
PP byla	Antraštinis lapas	1	1
	Turinys	1	2
	Aiškinamasis raštas	4	3-6
	Sklypo dangų planas M1:500	1	7
	Pirmo aukšto planas M1:200	1	8
	Antro aukšto planas M1:200	1	9
	Trečio aukšto planas M1:200	1	10
	Pastato pjūvis M1:200	1	11
	Fasadai M1:200	2	12-13

**OBJEKTAS: DU BLOKUOTI PASLAUGŲ PASKIRTIES PASTATAI LŪJOS G.8, VILNIAUS MIESTE.**

**STATYBOS VIETA:** LŪJOS G. 8, VILNIUS, (SKL.KAD. NR.0101/0167:3165)

**STATINIO KATEGORIJA:** NEYPATINGAS STATINYS

**STATINIO STATYBOS RŪŠIS:** NAUJA STATYBA

**STATYTOJAS(UŽSAKOVAS):** IRENA AVGUST

**STATYTOJO(UŽSAKOVO) ADRESAS:** PADEKANIŠKIŲ G.3A, VILNIUS

**PROJEKTAVIMO PAGRINDAS:**

Projektas parengtas remiantis:

1. Projektavimo užduotimi.
2. Parengta topografinė medžiaga.

**SKLYPO RODIKLIAI**

1. Sklypo plotas – 4362 m<sup>2</sup>
2. Sklypo užstatymo plotas – 1764 m<sup>2</sup>
3. Sklypo užstatymo intensyvumas – 1,06
4. Sklypo užstatymo tankumas – 41 %
5. Pastatų aukštingumas – 3 aukštai.
6. Pastatų aukštis – 11,70 m.
7. Absolutinė altitudė – 167,70 m
7. Automobilių stovėjimo vietos – 36 vietos
9. Bendras plotas –  
Pirmo statinio – 1993,53 m<sup>2</sup>  
Antro statinio – 1963,89 m<sup>2</sup>

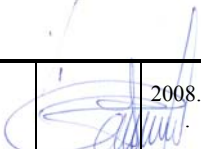
Atestato Nr.	PROJEKTUOTOJAS: UAB „Architectura humana”				DU BLOKUOTI PASLAUGŲ PASKIRTIES PASTATAI LŪJOS G.8, VILNIAUS MIESTE. STATYBOS PROJEKTAS. PROJEKTINIAI PASIŪLYMAI		
A551	PV	R.Putinas		2008.10	AIŠKINAMASIS RAŠTAS	Laida	
	Arch.	D.Putinas				0	
STATYTOJAS: Irena Avgust					SP2018-006-PP	LAPAS 01	LAPŲ 5

## **1. Bendroji dalis**

### **1.1. Esama padėtis.**

Projektuojamo sklypo vieta yra Vilniaus mieste, Pilaitės mikrorajone. Sklypas užima 4362,00 m<sup>2</sup> ploto teritoriją.

Įvažiavimas į projektuojamą teritoriją yra iš Lūjos gatvės.

Sklypo reljefas yra nesudėtingas, žemės paviršiaus altitudės svyruoja nuo 155,13 iki 155,50.

Du blokuoti paslaugų paskirties pastatai suprojektuoti remiantis 2018-07-02 projektavimo užduotimi.

### **1.2. Situacijos analizė.**

Projektuojamas objektas yra Vilniuje, dešiniajame Neries krante, Pilaitės mikrorajono teritorijoje.

Pastatai projektuojami trijų aukštų.

### **1.2. Projektiniai sprendiniai**

Dviejų blokuotų paslaugų paskirties pastatų projektiniai pasiūlymai rengiami remiantis 2018-07-02 pasirašyta projektavimo užduotimi tarp sklypo savininko ir projektuotojų.

## **2. Sklypas**

### **2.1. Sklypo planavimas**

Sklypas randasi Vilniuje, Lūjos gatvėje 8, Pilaitės seniūnijoje.

Sklypo vertikalinis planas išlaikomas nekeičiant esamų žemės paviršiaus altitudžių sklypo perimetru. Įvažiavimas į sklypą projektuojamas iš projektuojamos Lūjos gatvės atkarpos, kuri jungiasi su Varnės gatve per numatomą įrengti gretimame sklype akligatvį (gretimo sklypo kad. Nr.0101/0167:3177 išrašas pridedamas, kuriame yra nustatyti šie servitutai: **1) servitutas-teisė tiesti, aptarnauti, naudoti požemines, antžemines komunikacijas; 2) kelio servitutas-teisė važiuoti transporto priemonėms, naudotis pėsčiųjų taku**). Lūjos gatvės atkarpa projektuojama atskiru projektu. Dalinai pakeliama sklypo dalis prie projektuojamo pastato, užpilant gruntą, kuris atsiras įrengiant pamatus. Likęs nepanaudotas gruntas išvežamas. Sklypas apželdinamas ir apsodinamas medžiais ir krūmais.

Sklypo planas projektuotas ant galiojančios topografinės nuotraukos, kurią parengė firma UAB Turto Invest 2018. 05 mėn.

### **2.2. Projektuojami įvažiavimai, automobilių stovėjimo aikštelės**

Įvažiavimas į sklypą iš projektuojamo akligatvio nuo Lūjos gatvės. Lūjos gatvės atkarpa nuo Varnės gatvės projektuojama atskiru projektu pagal 2018-01-12 Vilniaus m. savivaldybės administracijos Miesto ūkio ir transporto departamento išduotas prisijungimo prie susisiekimo komunikacijų sąlygas Nr.18/47. Projektuojama automobilių stovėjimo aikštelė skirta - 36 vietoms.

### **2.3. Aplinkos sutvarkymo darbai:**

#### **2.3.1 Esamų želdynų sutvarkymas**

Projekte numatoma maksimaliai išsaugoti ir sutvarkyti esamus želdinius.

Projektuojamas naujas apželdinimas. Visoje sklypo teritorijoje po statybos darbų atnaujinama žalia veja.

#### **2.3.2. Naujų želdynų sodinimas**

Želdinamos teritorijos projektiniai sprendiniai atitinka numatytą projektavimo sąlygose apželdinimo tankį.

Vejos numatomos iš atsparių mindžiojimui žolių mišinio.

## **3. Architektūriniai sprendiniai**

Projektuojami du blokuoti paslaugų paskirties pastatai Lūjos gatvėje Nr.8, Vilniaus m.

Žemės sklypo naudojimo būdas - komercinis sklypas. Numatoma statyti du blokuotus paslaugų paskirties pastatus su atskiromis paslaugų paskirties patalpomis kiekvienai paslaugą teikiančiai įmonei pagal jos darbo ir paslaugos teikimo profilį.

Paslaugų paskirties pastatai – tai smulkaus verslo paslaugas teikiančio įmonės, kuriose numatoma darbo veikla: avalynės taisymas, automobilinių padangų keitimas ir remontas, drabužių siuvimas ir taisymas, laikrodžių taisymas, buitinės technikos taisymas, televizorių ir radijo aparatūros taisymas, baldų taisymas ir t.t.

Išorės sienos akyto betono blokelių 20 cm storio, vidinės tarp blokuojamų atskirų remonto dirbtuvių iš akyto betono blokelių 20 cm storio.

Pamatai -gręžtiniai. Cokolio apdaila cementinis skiedinys.

Stogas medinių konstrukcijų, apšiltintas akmens vata.

Vidaus apdaila-sienų paviršiai dažomi emulsiniais dažais.

Vėdinimas – įrengiama rekuperacinė vėdinimo sistema..

Pastato energetinio naudingumom klasė A<sup>+</sup> .

Patalpų apšildymui naudojama sistema oras – oras.

Visose paslaugų paskirties pastatų dirbtuvėse įrengiami sanitariniai mazgai, darbuotojų rūbinės bei dušai.

Pastatų fasadai –20 cm storio akyto betono blokelių, iš išorės pastatų sienos apšiltinamos 20 cm storio polistereniniu putplaščiu, ir iš išorės apdailinamos plonasluoksniu tinku.

Langai plastikinio profilio, vienkameriniu stiklo paketu su selektyviu stiklu (šilumos perdavimo koeficientas ne didesnis kaip 1,9W/m<sup>2</sup>K.

Rekomenduojama naudoti dviejų kamerų stiklo paketus su dviem selektyviniais stiklais ir užpildytus argono dujomis.

Rekomenduojama statyti išorės duris sustiprintos konstrukcijos su staktomis ir varčių rėmais.

#### **4. Konstruktyviniai sprendiniai**

Pastatų konstruktyvinė schema-skersinės nešančios sienos.

Pamatai-poliniai, gręžtiniai (skaičiuojami pagal geologinių tyrimų rezultatus, putų polistireno šiluminė izoliacija. Pamatų hidroizoliacija: vertikali- teptinė, horizontali-ruloninė ant bituminės mastikos.

Stogas-sutapdintas, apšiltintas pagal STR 2.05.01:2005 reikalavimus.

#### **5. Inžinerinis aprūpinimas.**

Vanduo tiekiamas iš projektuojamo perspektyvinio artezinio gręžinio sklype

Lūjos g.4. Sklypo savininko sutikimas dėl prisijungimo prie artezinio gręžinio yra duotas.

Nuotekų surinkimui projektuojami buitinių nuoyekų valymo įrenginiai savame sklype.

Elektra tiekiamą pagal 2017-07-02 sudarytą su AB „Energijos skirstymo operatorius“ sutartį Nr.145582-51112/170917.

#### **6. Statybinių atliekų tvarkymas**

Statybinės atliekos turi būti tvarkomos LR atliekų įstatymo RSN (VII-787) 31staripsniu nustatyta tvarka.

Statybos proceso metu statybinės atliekos rūšiuojamos į:

- 1) tinkamas naudoti vienoje vietoje atliekas(betono, keramikos, medienos, metalo gaminių, termoizoliacinių medžiagų ir kt. Nedegių medžiagų), kurias planuojama panaudoti aikštelių, pravažiavimų, takų dangų pagrindams, įrenginių ar priklausinių statybai;
- 2) tinkamas perdirbti atliekas (antrinės žaliavos-betono, keramikos, bituminės medžiagos) pristatomas į perdirbimo gamyklas;
- 3) netinkamas naudoti ir perdirbti atliekas (statybinės šiukšlės, kenksmingomis medžiagomis užteršta tara ir pakuotė) išvežamas į savartas.

Statybinės atliekos iki jų išvežimo ar panaudojimo kaupiamos ir saugomos atitvertoje statybos teritorijoje konteineriuose, uždaroje talpose ar tvarkingose krūvose, jei jos neužteršia aplinkos. Statybinių atliekų turėtojas nusprendžia, kaip ir į kurią tvarkymo vietą bus gabenamos atliekos (tai gali atlikti ir specialios įmonės) ir atsako už tvarkingą jų pakrovimą ir pristatymą.

Statytojas, baigęs statybą, statinio pripažinimo tinkamu naudoti komisijai pateikia dokumentus, apie netinkamą perdirbti ar panaudoti atliekų pristatymą į savartas.

Gruntas, iškastas įrengiant pamatus, rūšį ar gerbūvį, panaudojamas sklypo teritorijoje paviršiaus formavimui. Visos statybinės nepanaudotos atliekos išvežamos į Vilniaus miesto savivaldybės komunalinio ūkio skyriaus nurodytą vietą.

#### **7. Vėdinimas**

Vėdinimas numatomas mechaninis-rekuperatorinė sistema. Paslaugų paskirties pastatų patalpose oras šalinamas ir paimamas iš lauko mechaniškai.

Proj vadovas

A handwritten signature in blue ink, appearing to be 'R. Putinas', written over a faint circular stamp or watermark.

R. Putinas

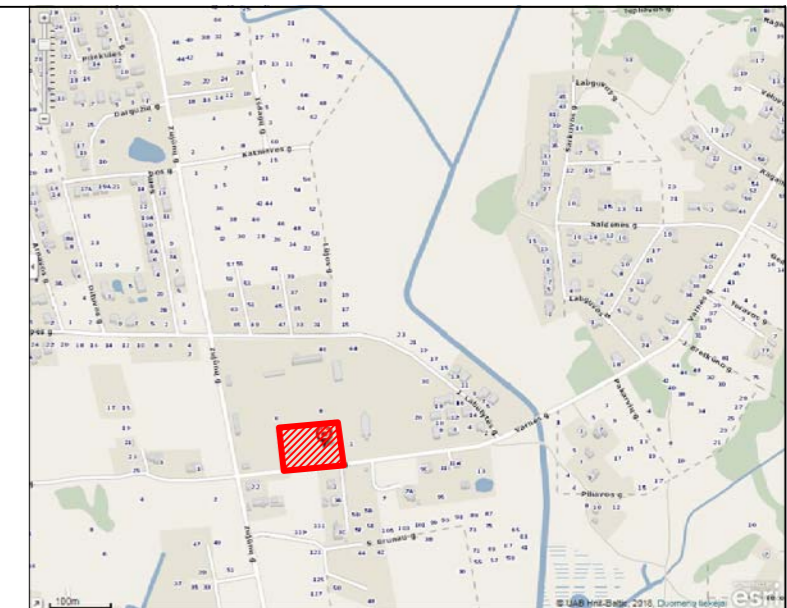
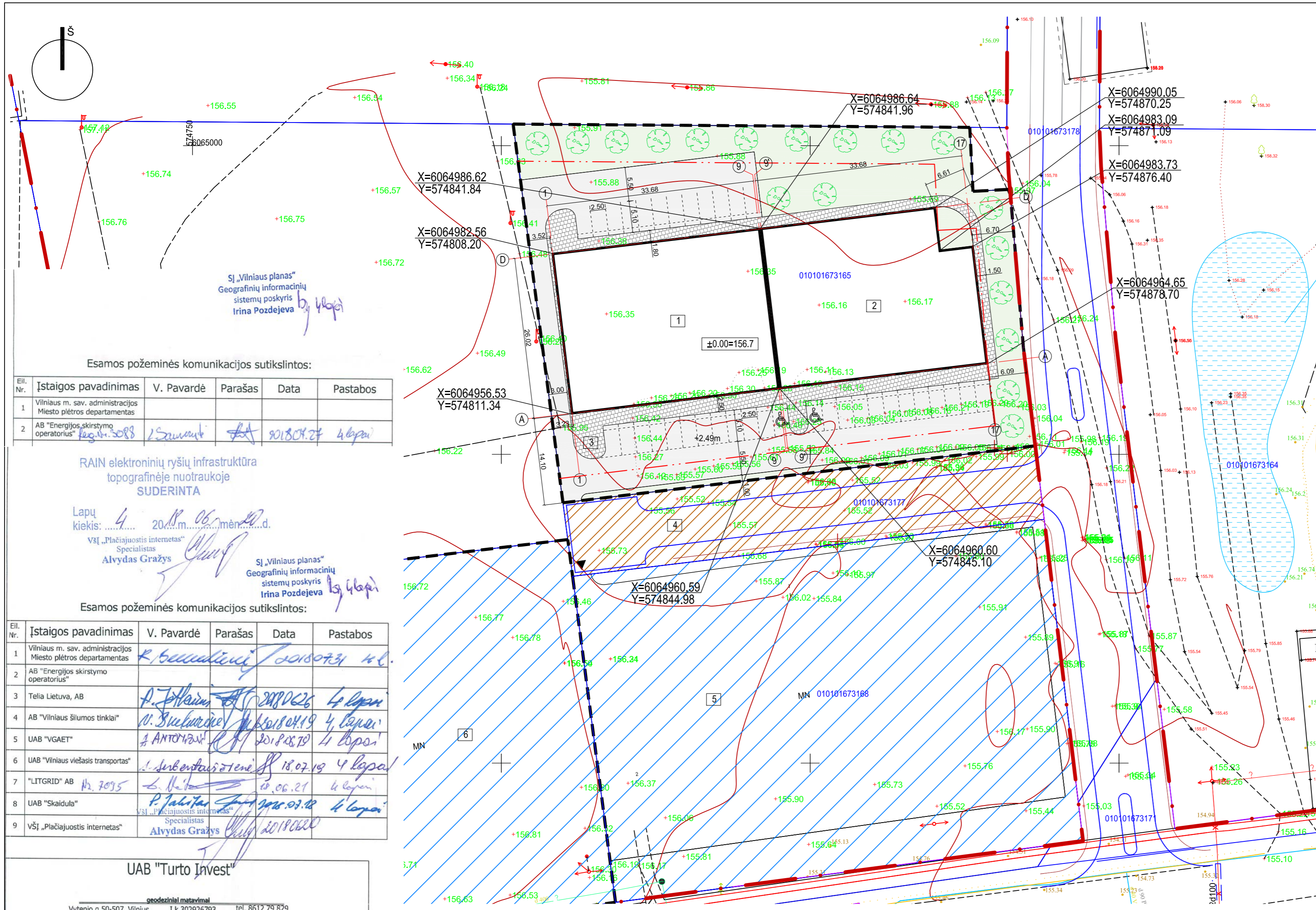

**SUTARTINIS ŽYMĖJIMAS:**

- PROJEKTUOJAMOS LAIKINOS REMONTO DIRBTUVĖS
- SKLYPO RIBA
- ĮVAŽIAVIMAS | SKLYPA
- BETONINIŲ PLYTELIŲ DANGA
- VEJA
- ASFALTO DANGA
- STATINIŲ KAMPŲ KOORDINATĖS
- ANKSČIAU SUPROJEKTUOTAS AKLIGATVIS
- ANKSČIAU SUPROJEKTUOTI SKLYPAI
- UŽSTATYMO RIBA PAGAL DP

**Sodinami medžiai**

- 1 Projektuojamas blokuotas paslaugų paskirties pastatas
- 2 Projektuojamas blokuotas paslaugų paskirties pastatas
- 3 Proj. atliekų surinkimo vieta
- 4 Anksčiau suprojektuotas akligatvis
- 5-6 Anksčiau suproj. laikinos remonto dirbtuvės

**TECHINIAI RODIKLIAI**

1. Sklypo plotas	- 4362 m <sup>2</sup>
2. Sklypo užstatymo plotas	- 1764 m <sup>2</sup>
3. Sklypo užstatymo intensyvumas	- 1,06
4. Sklypo užstatymo tankumas	- 41 %
5. Pastatų užimtas žemės plotas	- 1764 m <sup>2</sup>
6. Pastatų aukštis	- 11,70 m
7. Apželdintas sklypo plotas	- 993 m <sup>2</sup>
8. Automobilių stovėjimo vietos	- 36 vnt.
9. Tvarkomos teritorijos plotas	- 4362 m <sup>2</sup>
10. Bendras plotas:	
- 1 pastato	- 1993.53 m <sup>2</sup>
- 2 pastato	- 1963.89 m <sup>2</sup>

Esamos požeminės komunikacijos sutikslintos:

Eil. Nr.	Ištaigos pavadinimas	V. Pavardė	Parašas	Data	Pastabos
1	Vilniaus m. sav. administracijos Miesto plėtros departamentas				
2	AB "Energijos skirstymo operatorius"	Š. Štikonaitis	[Signature]	2018.04.27	4 lapai

Esamos požeminės komunikacijos sutikslintos:

Eil. Nr.	Ištaigos pavadinimas	V. Pavardė	Parašas	Data	Pastabos
1	Vilniaus m. sav. administracijos Miesto plėtros departamentas	R. Benciušis	[Signature]	2018.07.31	4 l.
2	AB "Energijos skirstymo operatorius"				
3	Telia Lietuva, AB	A. Jankauskas	[Signature]	2018.06.26	4 lapai
4	AB "Vilniaus šilumos tinklai"	V. Štikonaitis	[Signature]	2018.04.19	4 lapai
5	UAB "VGAET"	A. Antanas	[Signature]	2018.05.10	4 lapai
6	UAB "Vilniaus viešasis transportas"	A. Štikonaitis	[Signature]	18.07.19	4 lapai
7	"LITGRID" AB	A. Štikonaitis	[Signature]	18.06.21	4 lapai
8	UAB "Skaidula"	P. Štikonaitis	[Signature]	2018.07.19	4 lapai
9	VŠĮ "Plačiajuostis internetas"	Alvydas Gražys	[Signature]	2018.06.20	

**UAB "Turto Invest"**

geografiniai matavimai  
Vytenio g.50-507, Vilnius | k.302926793 | tel. 8612 79 829

pareigos	v., pavardė	parašas	Kv.paž.nr.	data
VADOVAS	A. A. Pusaškiene	[Signature]		2018-05-25
VYKDYTOJAS	Antanas Savickis	[Signature]	1GKV-688	2018-05-25
UŽSAKOVAS				A.V.

OBJEKTAS: Topografinė nuotrauka M 1:500  
Zujūnų g., Varnės g., Lujos g. dalis (leidimo Nr. 60814)

Lapų skaičius	Lapo Nr.	Koordinacių sistema - LKS-94
4	1	Aukščių sistema - LAS07

**PROJEKTUOJAMŲ MEDŽIŲ IR KRŪMŲ ŽINIARAŠTIS**

Žymėjimo nr.	Žymėjimas	Augalų pavadinimas	Kiekis, vnt.	Rekomenduojami Skersmuo (cm)	Aukštis (m)
<b>LAPUOČIAI MEDŽIAI</b>					
1.	L-m	Liepa mažalapė	6	5	2,5
2.	Dr	Drebulė	2	5	2,5
3.	Kl-p	Klevas paprastasis	10	5	2,5

ATESTATO NR.	UAB "ARCHITECTURA HUMANA"	DU BLOKUOTI PASLAUGŲ PASKIRTIES PASTATAI LŪJOS G. 8, VILNIAUS MIESTE. PROJEKTIINIAI PASIŪLYMAI
1597	PV R.PUTINAS [Signature]	SKLYPO DANGŲ PLANAS M1:500
A551	ARCH. D.PUTINAS [Signature]	
pp	UŽSAKOVAS: I. A.	LAPAS LAPŲ
		1 1

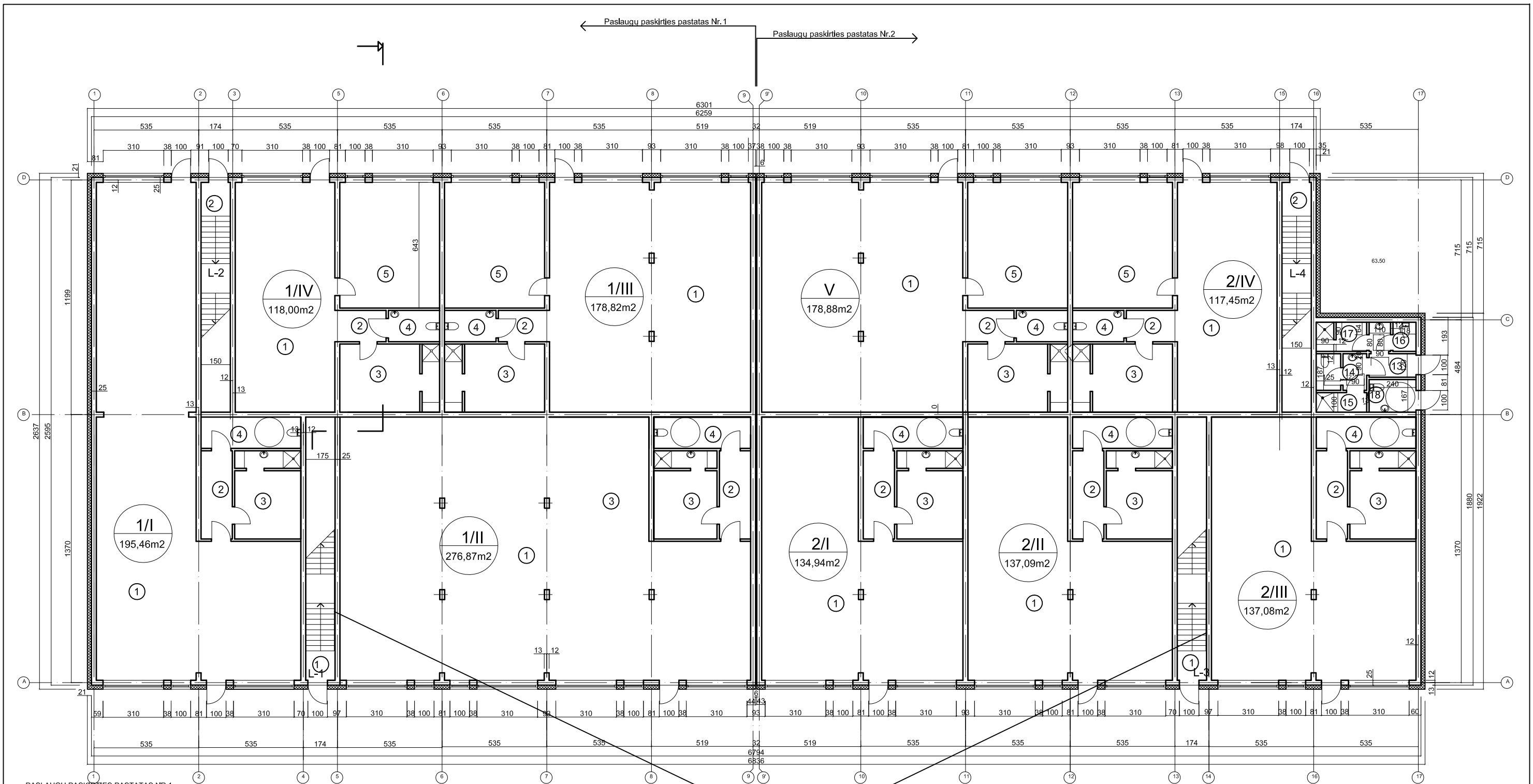

PASLAUGŲ PASKIRTIES PASTATAS NR.1  
BENDRAS 1-O AUKŠTO PLOTAS - 774,25m<sup>2</sup>

Nr	PAVADINIMAS	PLOTAS m <sup>2</sup>
PASLAUGŲ PASKIRTIES PATALPOS I		
1	Salė-prilimamasis	167,59
2	Koridorius	5,41
3	Rūbinė	14,94
4	Wc	7,52
VISOC:		195,46
PASLAUGŲ PASKIRTIES PATALPOS II		
1	Salė-prilimamasis	249,0
2	Koridorius	5,41
3	Rūbinė	14,94
4	Wc	7,52
VISOC:		276,87
PASLAUGŲ PASKIRTIES PATALPOS III		
1	Salė-prilimamasis	120,7
2	Koridorius	3,38
3	Rūbinė	17,77
4	Wc	4,20
5	Administracinė patalpa	32,84
VISOC:		178,82

Nr	PAVADINIMAS	PLOTAS m <sup>2</sup>
PASLAUGŲ PASKIRTIES PATALPOS IV		
1	Salė-prilimamasis	59,81
2	Koridorius	3,38
3	Rūbinė	17,77
4	Wc	4,20
5	Administracinė patalpa	32,84
VISOC:		118,00
BENDRO NAUDOJIMO PATALPOS		
1	Laiptinė L-3	2,55
2	Laiptinė L-4	2,55
BENDRAS 1-O AUKŠTO PLOTAS		774,25

Nr	PAVADINIMAS	PLOTAS m <sup>2</sup>
PASLAUGŲ PASKIRTIES PASTATAS NR.2 BENDRAS 1-O AUKŠTO PLOTAS - 730,21m <sup>2</sup>		
PASLAUGŲ PASKIRTIES PATALPOS 2/I		
1	Salė-prilimamasis	104,33
2	Koridorius	7,21
3	Rūbinė	15,24
4	Wc	8,16
VISOC:		134,94

Nr	PAVADINIMAS	PLOTAS m <sup>2</sup>
PASLAUGŲ PASKIRTIES PATALPOS 2/II		
1	Salė-prilimamasis	106,48
2	Koridorius	7,21
3	Rūbinė	15,24
4	Wc	8,16
VISOC:		137,09
PASLAUGŲ PASKIRTIES PATALPOS 2/III		
1	Salė-prilimamasis	106,50
2	Koridorius	7,21
3	Rūbinė	15,21
4	Wc	8,16
VISOC:		137,08
PASLAUGŲ PASKIRTIES PATALPOS 2/IV		
1	Salė-prilimamasis	59,26
2	Koridorius	3,38
3	Rūbinė	17,77
4	Wc	4,20
5	Administracinė patalpa	32,84
VISOC:		117,45

Nr	PAVADINIMAS	PLOTAS m <sup>2</sup>
PASLAUGŲ PASKIRTIES PATALPOS 2/V		
1	Salė-prilimamasis	120,69
2	Koridorius	3,38
3	Rūbinė	17,77
4	Wc	4,20
5	Administracinė patalpa	32,84
VISOC:		178,88
BENDRO NAUDOJIMO PATALPOS		
1	Tambūras	2,88
2	Vyrų Wc	3,58
3	Vyrų dušinė	3,80
4	Moterų Wc	4,83
5	Moterų dušinė	2,58
6	Žmonių su negalia Wc	4,00
7	Laiptinė L-3	2,55
8	Laiptinė L-4	2,55
VISOC:		26,77
BENDRAS 1-O AUKŠTO PLOTAS		730,21

Įrengiamas ŽM su negalia keltuvais

Paslaugų paskirties pastatas Nr.1

Paslaugų paskirties pastatas Nr.2

ATESTATO NR.	1597		UAB "ARCHITECTURA HUMANA"		DU BLOKUOTI PASLAUGŲ PASKIRTIES PASTATAI LŪJOS G. 8, VINIAUS M., STATYBOS PROJEKTAS. PROJEKTINIAI PASIŪLYMAI	
	A551	PV	R.PUTINAS		PIRMO AUKŠTO PLANAS M 1:200	
		ARCH.	D.PUTINAS		LAPAS	LAPŲ
PP	UŽSAKOVAS: I. A.				1	1
					LADA	0

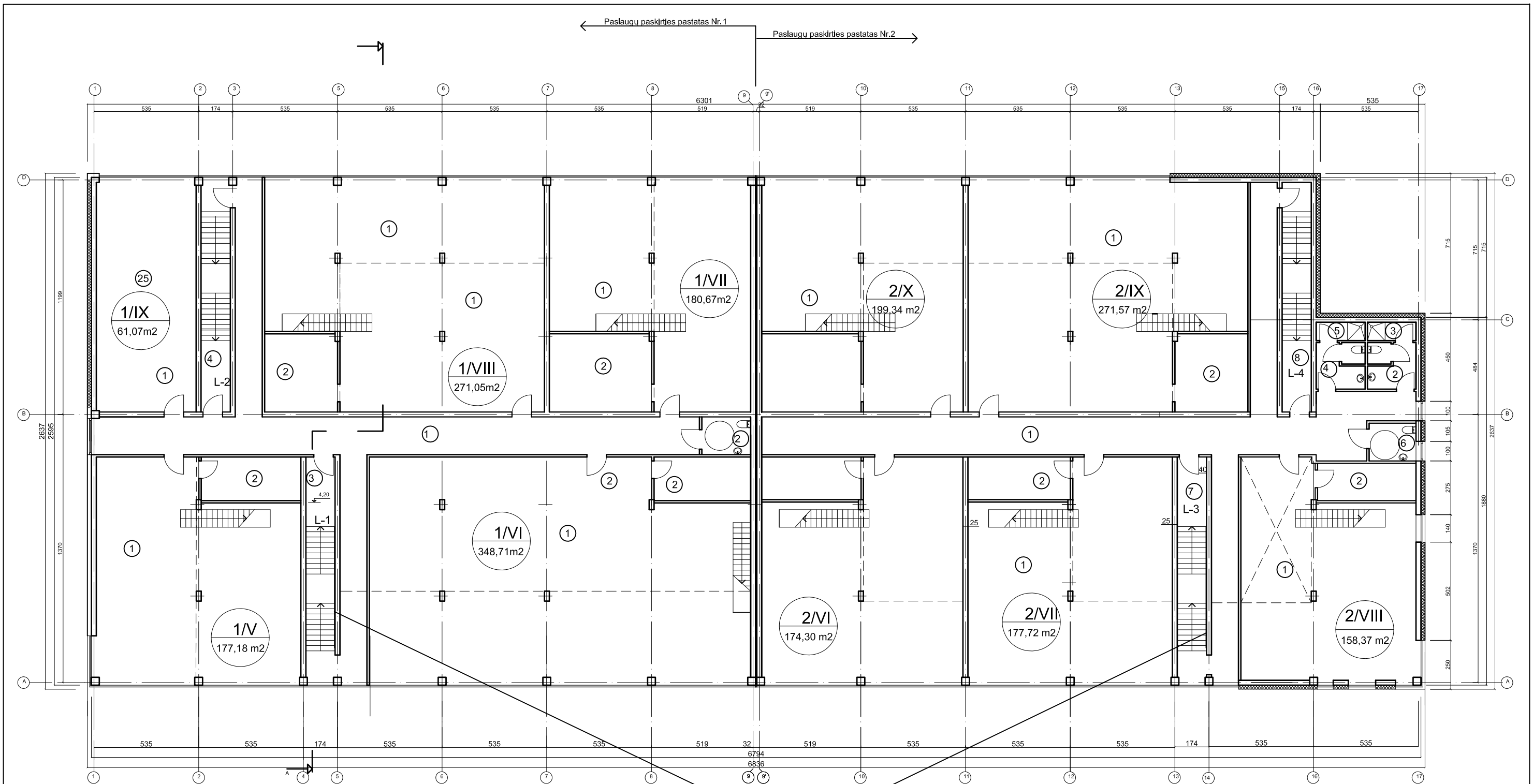

PASLAUGŲ PASKIRTIES PASTATAS NR.1  
BENDRAS 2-O AUKŠTO PLOTAS - 764,09m<sup>2</sup>

Nr	PAVADINIMAS	Plotas m <sup>2</sup>
PASLAUGŲ PASKIRTIES PATALPOS 1/V		
1	Salė-primamasis	105,57
2	Darbuotojų poilsio patalpa	11,35
3	Paslaugų paskirties patalpa (3 aukštas)	60,26
VISOC:		177,18
PASLAUGŲ PASKIRTIES PATALPOS 1/VI		
1	Salė-primamasis	207,5
2	Darbuotojų poilsio patalpa	11,01
3	Paslaugų paskirties patalpa (3 aukštas)	130,2
VISOC:		348,71
PASLAUGŲ PASKIRTIES PATALPOS 1/VII		
1	Salė-primamasis	97,21
2	Darbuotojų poilsio patalpa	20,66
3	Paslaugų paskirties patalpa (3 aukštas)	62,8
VISOC:		180,67

Nr	PAVADINIMAS	Plotas m <sup>2</sup>
PASLAUGŲ PASKIRTIES PATALPOS 1/VIII		
1	Salė-primamasis	149,43
2	Darbuotojų poilsio patalpa	14,82
3	Paslaugų paskirties patalpa (3 aukštas)	106,8
VISOC:		271,05
PASLAUGŲ PASKIRTIES PATALPOS 1/IX		
1	Salė-primamasis	61,07
2	Darbuotojų poilsio patalpa	11,01
3	Paslaugų paskirties patalpa (3 aukštas)	130,2
VISOC:		348,71
BENDRO NAUDOJIMO PATALPOS		
1	Koridorius	75,55
2	WC	4,82
3	Laiptinė L-3	2,55
4	Laiptinė L-4	2,55
VISOC:		85,47
BENDRAS 2-O AUKŠTO PLOTAS		
		764,09

PASLAUGŲ PASKIRTIES PASTATAS NR.2  
BENDRAS 2-O AUKŠTO PLOTAS - 747,24m<sup>2</sup>

Nr	PAVADINIMAS	Plotas m <sup>2</sup>
PASLAUGŲ PASKIRTIES PATALPOS 2/VI		
1	Salė-primamasis	103,81
2	Darbuotojų poilsio patalpa	11,06
3	Paslaugų paskirties patalpa (3 aukštas)	59,43
VISOC:		174,30
PASLAUGŲ PASKIRTIES PATALPOS 2/VII		
1	Salė-primamasis	105,24
2	Darbuotojų poilsio patalpa	11,41
3	Paslaugų paskirties patalpa (3 aukštas)	61,07
VISOC:		177,72
PASLAUGŲ PASKIRTIES PATALPOS 2/VIII		
1	Salė-primamasis	88,04
2	Darbuotojų poilsio patalpa	9,81
3	Paslaugų paskirties patalpa (3 aukštas)	59,36
VISOC:		158,37

Nr	PAVADINIMAS	Plotas m <sup>2</sup>
PASLAUGŲ PASKIRTIES PATALPOS 2/IX		
1	Salė-primamasis	150,95
2	Darbuotojų poilsio patalpa	14,66
3	Paslaugų paskirties patalpa (3 aukštas)	105,96
VISOC:		271,57
PASLAUGŲ PASKIRTIES PATALPOS 2/X		
1	Salė-primamasis	97,95
2	Darbuotojų poilsio patalpa	20,06
3	Paslaugų paskirties patalpa (3 aukštas)	81,33
VISOC:		199,34
BENDRO NAUDOJIMO PATALPOS		
1	Koridorius	99,84
2	Vyrų Wc	5,95
3	Vyrų dušinė	2,35
4	Moterų Wc	5,91
5	Moterų dušinė	2,35
6	Žmonių su negalia Wc	4,63
7	Laiptinė L-1	6,03
8	Laiptinė L-2	6,03
VISOC:		133,09

ATESTATO NR.		UAB "ARCHITECTURA HUMANA"		DU BLOKUOTI PASLAUGŲ PASKIRTIES PASTATAI LŪJOS G. 8, VINIAUS M., STATYBOS PROJEKTAS. PROJEKTINIAI PASIŪLYMAI	
1597	PV	R.PUTINAS		ANTRO AUKŠTO PLANAS M 1:200	
A551	ARCH.	D.PUTINAS		LAPAS	LAPŲ
PP	UŽSAKOVAS: I. A.			1	1

Įrengiamas ŽM su negalia keltuvas

Paslaugų paskirties pastatas Nr.1

Paslaugų paskirties pastatas Nr.2

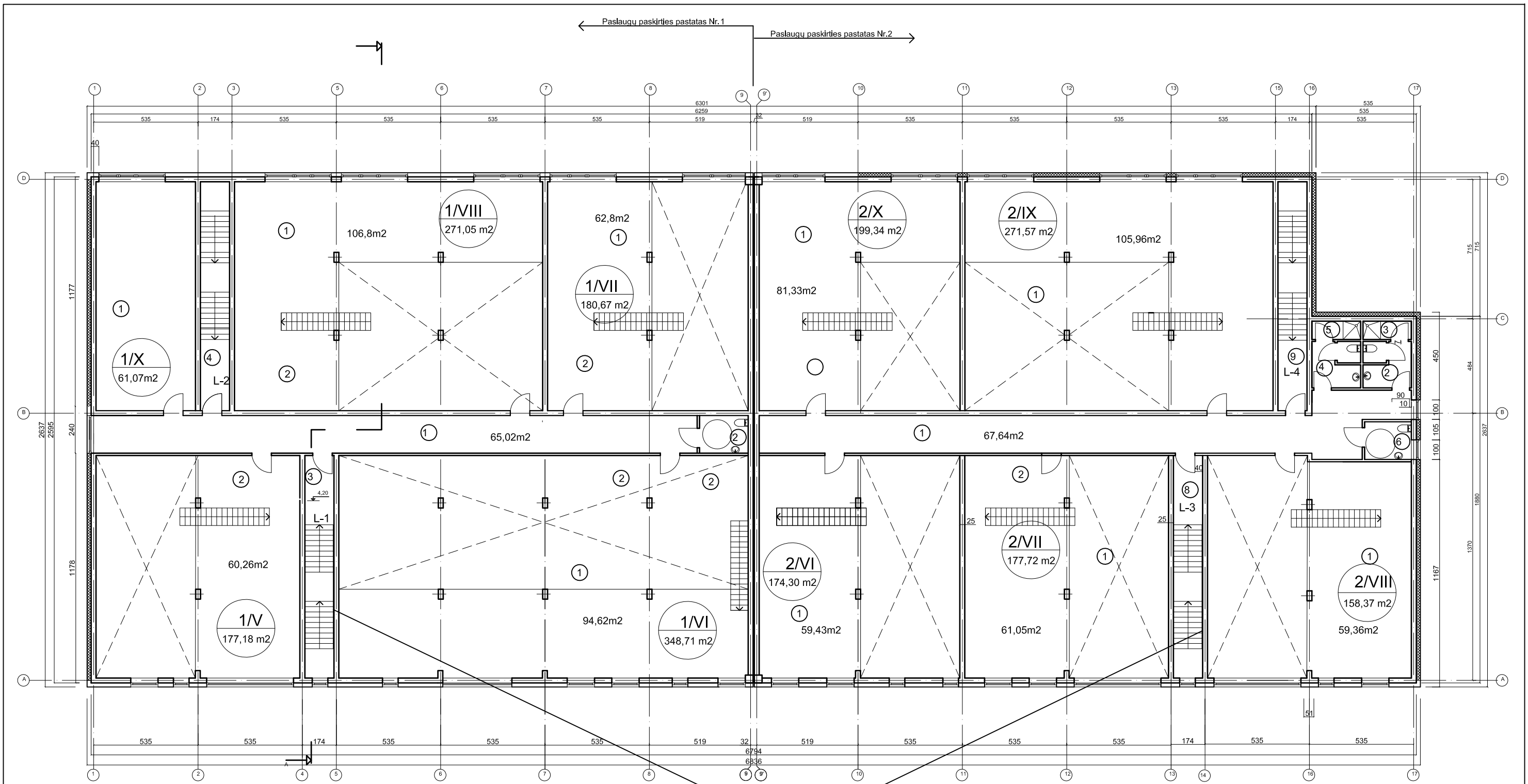

PASLAUGŲ PASKIRTIES PASTATAS NR.1  
BENDRAS 3-O AUKŠTO PLOTAS - 455,19 m<sup>2</sup>

Nr	PAVADINIMAS	Plotas m <sup>2</sup>
PASLAUGŲ PASKIRTIES PATALPOS 1/V (trečias aukštas)		
3	Paslaugų paskirties patalpa	60,26
PASLAUGŲ PASKIRTIES PATALPOS 1/VI (trečias aukštas)		
5	Paslaugų paskirties patalpa	94,62
PASLAUGŲ PASKIRTIES PATALPOS 1/VII (trečias aukštas)		
6	Paslaugų paskirties patalpa	62,8
PASLAUGŲ PASKIRTIES PATALPOS 1/VIII (trečias aukštas)		
6	Paslaugų paskirties patalpa	106,8
PASLAUGŲ PASKIRTIES PATALPOS 1/X		
6	Paslaugų paskirties patalpa	61,07
VISŲ:		
		385,55
BENDRO NAUDOJIMO PATALPOS		
1	Koridorius	59,72
2	WC	4,82
3	Laiptinė L-3	2,55
4	Laiptinė L-4	2,55
VISŲ:		
		69,64

PASLAUGŲ PASKIRTIES PASTATAS NR.2  
BENDRAS 3-O AUKŠTO PLOTAS - 486,44 m<sup>2</sup>

Nr	PAVADINIMAS	Plotas m <sup>2</sup>
PASLAUGŲ PASKIRTIES PATALPOS 2/VI (trečias aukštas)		
3	Paslaugų paskirties patalpa	59,43
PASLAUGŲ PASKIRTIES PATALPOS 2/VII (trečias aukštas)		
5	Paslaugų paskirties patalpa	61,05
PASLAUGŲ PASKIRTIES PATALPOS 2/VIII (trečias aukštas)		
6	Paslaugų paskirties patalpa	59,36
PASLAUGŲ PASKIRTIES PATALPOS 2/IX (trečias aukštas)		
6	Paslaugų paskirties patalpa	105,96
PASLAUGŲ PASKIRTIES PATALPOS 2/X (trečias aukštas)		
6	Paslaugų paskirties patalpa	81,33
VISŲ:		
		385,55

BENDRO NAUDOJIMO PATALPOS	
1	Koridorius 67,64
2	Vyrų Wc 5,95
3	Vyrų dušinė 2,35
4	Moterų Wc 5,91
5	Moterų dušinė 2,35
6	Žmonų su negalia Wc 4,63
7	Laiptinė L-1 6,03
8	Laiptinė L-2 6,03
VISŲ: 100,89	

Įrengiamas ŽM su negalia keltuvas

ATESTATO NR.		UAB "ARCHITECTURA HUMANA"		DU BLOKUOTI PASLAUGŲ PASKIRTIES PASTATAI LŪJOS G. 8, VINIAUS M., STATYBOS PROJEKTAS. PROJEKGINIAI PASIŪLYMAI	
1597		PV R.PUTINAS		TREČIO AUKŠTO PLANAS M 1:200	
A551		ARCH. D.PUTINAS		LAIDA	
PP		UŽSAKOVAS: I. A.		0	
				LAPAS	LAPŲ
				1	1

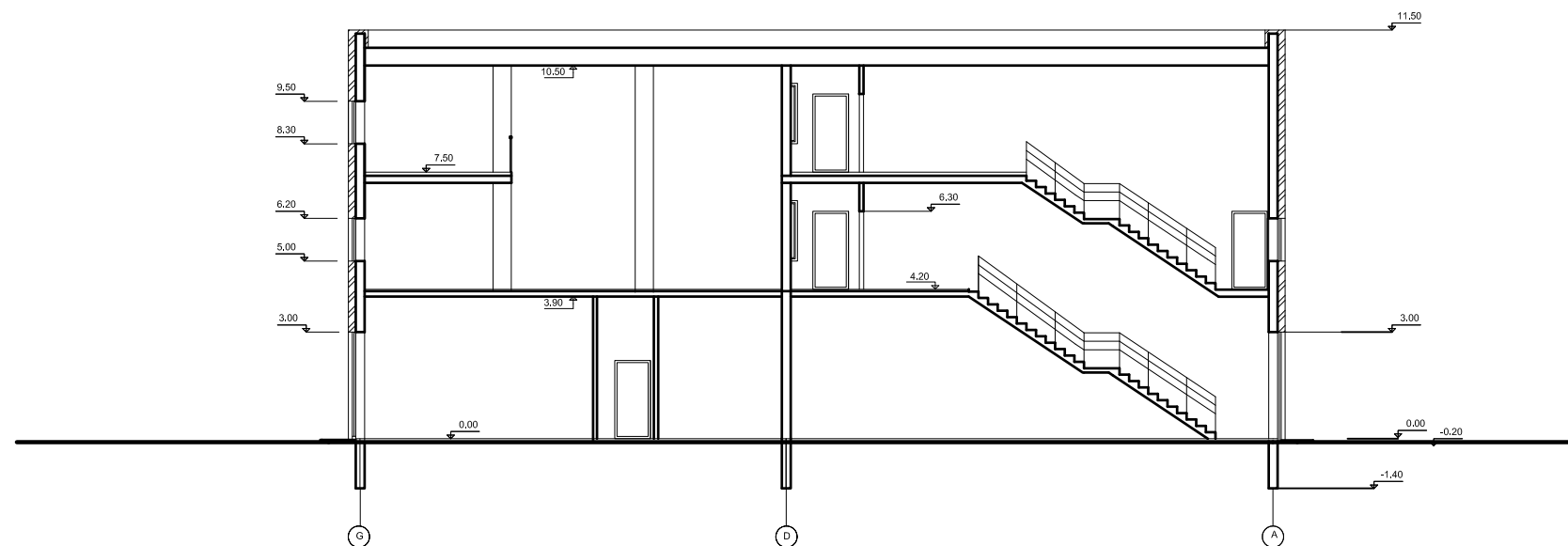

ATESTATO NR.	UAB "ARCHITECTURA HUMANA"			DU BLOKUOTI PASLAUGŲ PASKIRTIES PASTATAI LŪJOS G. 8, VINIAUS M., STATYBOS PROJEKTAS. PROJEKTINIAI PASIŪLYMAI	
A551	PV	R.PUTINAS		PJŪVIS 1-1 M 1:200	Laida
	ARCH.	D.PUTINAS			0
PP	UŽSAKOVAS: I. A.			LAPAS	LAPŲ
				1	1

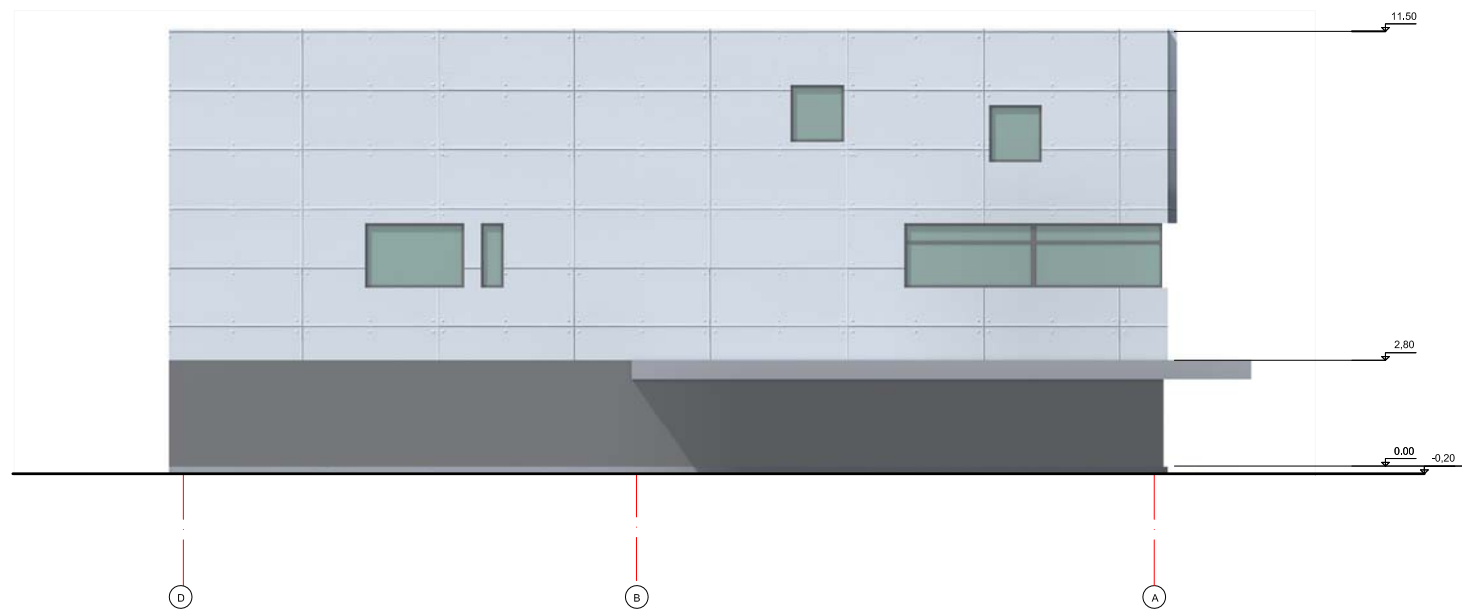
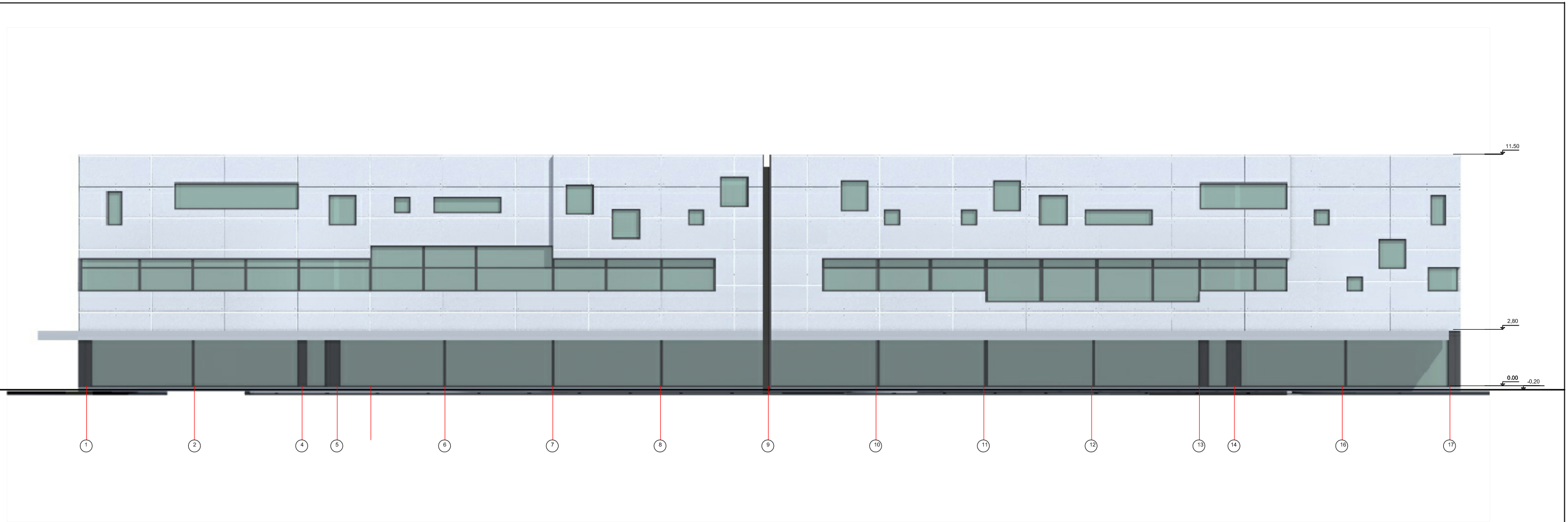

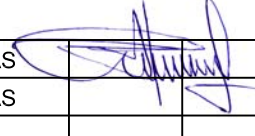
ATESTATO NR.		UAB "ARCHITECTURA HUMANA"		DU BLOKUOTI PASLAUGŲ PASKIRTIES PASTATAI LŪJOS G. 8, (skl. kad. Nr.0101/0167:3165), VINIAUS M. STATYBOS PROJEKTAS	
1597					
A551	PV	R.PUTINAS		FASADAI TARP AŠIŲ "1-17", "D-A" M 1:200	LAI DA
	ARCH.	D.PUTINAS			0
PP	UŽSAKOVAS: I.A.			LAPAS	LAPŲ
				1	1

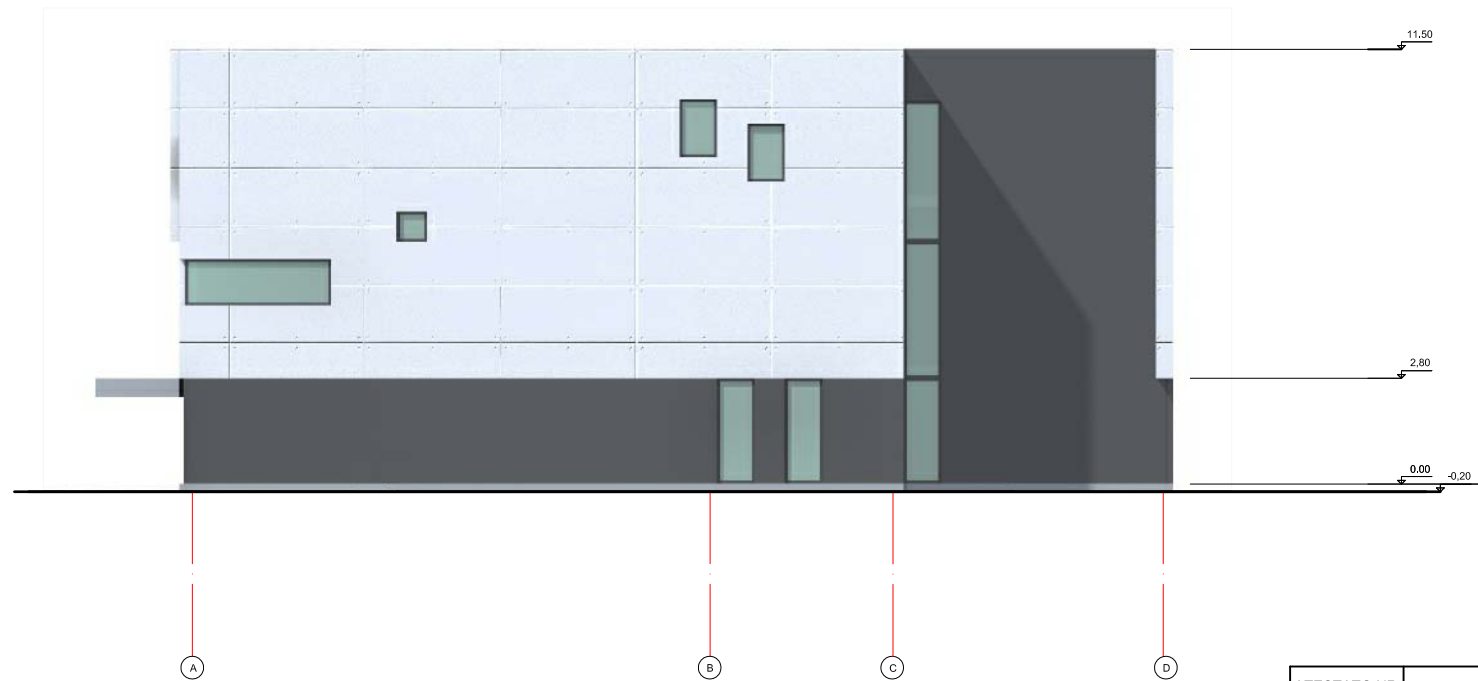
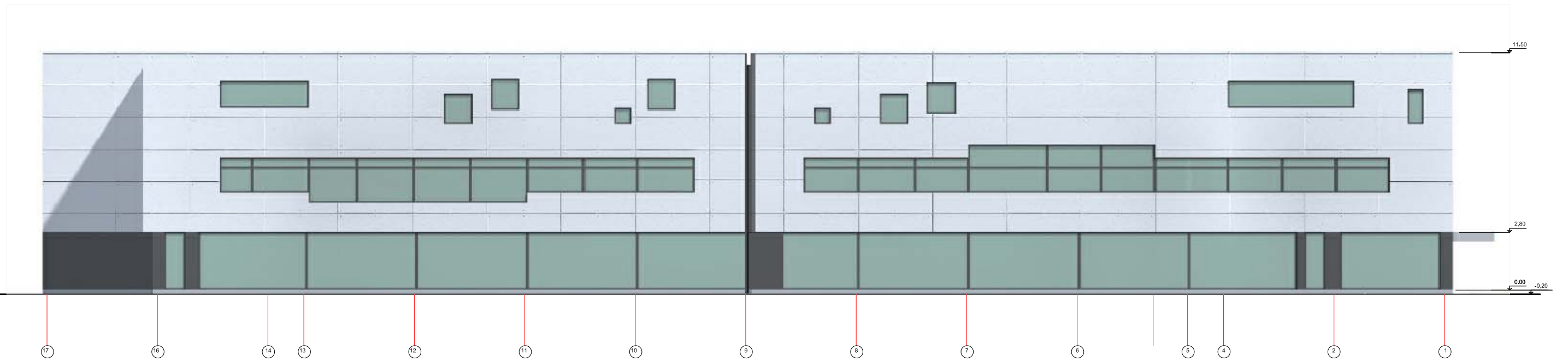

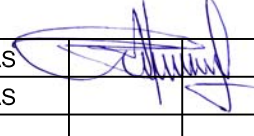
ATESTATO NR.		UAB "ARCHITECTURA HUMANA"		DU BLOKUOTI PASLAUGŲ PASKIRTIES PASTATAI LŪJOS G. 8, (skl. kad. Nr.0101/0167:3165), VINIAUS M. STATYBOS PROJEKTAS	
1597					
A551	PV	R.PUTINAS		FASADAI TARP AŠIŲ "17-1","A-D" M 1:200	LAIDA
	ARCH.	D.PUTINAS			0
PP	UŽSAKOVAS: I.A.			LAPAS	LAPŲ
				1	1

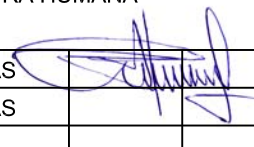

ATESTATO NR.	UAB "ARCHITECTURA HUMANA"			DU BLOKUOTI PASLAUGŲ PASKIRTIES PASTATAI LŪJOS G. 8, (skl. kad. Nr.0101/0167:3165), VINIAUS M. STATYBOS PROJEKTAS	
1597				VIZUALIZACIJA	Laida
A551					PV
	ARCH.	D.PUTINAS			
PP	UŽSAKOVAS: I.A.			LAPAS	LAPŲ
				1	1

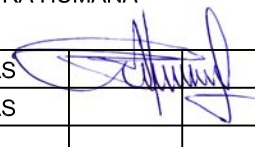

ATESTATO NR.	UAB "ARCHITECTURA HUMANA"			DU BLOKUOTI PASLAUGŲ PASKIRTIES PASTATAI LŪJOS G. 8, (skl. kad. Nr.0101/0167:3165), VINIAUS M. STATYBOS PROJEKTAS	
1597				VIZUALIZACIJA	LAI DA
A551					PV
	ARCH.	D.PUTINAS			
PP	UŽSAKOVAS: I.A.			LAPAS	LAPŲ
				1	1

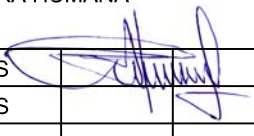

ATESTATO NR.	UAB "ARCHITECTURA HUMANA"			DU BLOKUOTI PASLAUGŲ PASKIRTIES PASTATAI LŪJOS G. 8, (skl. kad. Nr.0101/0167:3165), VINIAUS M. STATYBOS PROJEKTAS	
1597					
A551	PV	R.PUTINAS		VIZUALIZACIJA	LAIDA
	ARCH.	D.PUTINAS			0
pp	UŽSAKOVAS: I.A.			LAPAS	LAPŲ
				1	1