

## LIETUVOS DAILĖS MUZIEJUS

Didžioji g.4, 01128, Vilnius; tel. Nr. (8-5) 2628030; ep muziejus@ldm.lt.;

---

KOMPLEKSO NR. **752**

**STATYTOJAS:** **LIETUVOS DAILĖS MUZIEJUS**  
Didžioji g.4, 01128, Vilnius; tel. Nr. (8-5) 2628030; ep muziejus@ldm.lt.;

**KOMPLEKSAS:** **VILNIAUS JONUŠO RADVILOS RŪMŲ PASTATŲ KOMPLEKSAS (752)**  
Vilniaus g. 24, Vilniaus m., Vilniaus miesto sav.  
Vilniaus senamiestis - u.o.k.16073, Senojo miesto vietos su priemiesčiais archeologinė vietovė (25504)

**OBJEKTAS:** **SPORTO MANIEŽO PASTATAS, VILNIAUS G. 24, VILNIUJE,**  
**UNIKALUS NR. 1094-0192-5039 NR. SKLYPO KAD. NR.0101/0041:219**

### PROJEKTO PAVADINIMAS:

**SPORTO MANIEŽO PASTATO VILNIAUS G. 24, VILNIAUS M., PAPRASTOJO REMONTO IR  
PASKIRTIES KEITIMO Į KULTŪROS PASKIRTĮ PROJEKTAS**

**STADIJA:** **Projektiniai pasiūlymai** **DALIS:** **ARCHITEKTŪRINĖ**

**ŽYMĖJIMAS:** **2019-2-TP-PK-SA**

PAREIGOS	KVALIFIK. ATEST.NR.	V.PAVARDĖ	PARAŠAS
Projekto vadovas	A1117; NKPS 0429	D. ČEPONIS	
Projekto dalies vadovas	A1117; NKPS 0429	D. ČEPONIS	

VILNIUS, 2019

BYLOS SUDĖTIES ŽINIARAŠTIS

Eil. Nr.	Lapo žymuo	Pavadinimas	Psl. sk.	Psl.nr.
1	2	3	4	5
TEKSTINĖ DALIS				
1		Titulinis lapas	1	1 psl.,
2	BSŽ	Bylos dokumentų ir brėžinių žiniaraštis	1	2 psl
3	TRP	Teritorijos ribų planas	1	3 psl
4	AR	Aiškinamasis raštas	3	4-9 psl
5	SBR	Statinio bendri rodikliai	7	10 psl
BRĖŽINIAI				
8	S1	Situacijos planas	1	11 psl
	B1	Pirmo aukšto planas M 1:100	1	12 psl
9	B2	Antro aukšto planas M 1:100	1	13 psl
10	B3	Esamas pastato vaizdas. Fotofiksacija	1	14 psl

<b>2018-2-TP-PPK-SA-BSŽ</b>	LAPAS	LAPŲ
	1	1

# VILNIAUS JONUŠO RADVILOS RŪMŲ PASTATŲ KOMPLEKSAS (752, G376K)

## APIBRĖŽTŲ TERITORIJOS BEI APSAUGOS ZONOS RIBŲ PLANAS

Vilniaus g. 24, Vilnius, Vilniaus m. sav.



M 1 : 5000 (viename cm - 50 m)

Vertybės teritorijos ribų taškų koordinatės 1994 m. Lietuvos koordinacių sistemoje

Taško Nr.	Koordinatės		Lapo nomenklatura
	Y (E) m	X (N) m	
1	582510.78	6061574.86	76/32
2	582513.54	6061576.03	
3	582527.10	6061582.82	
4	582563.81	6061599.22	
5	582563.90	6061599.08	
6	582589.23	6061610.40	
7	582589.43	6061609.93	
8	582595.02	6061612.50	
9	582597.55	6061605.82	
10	582598.04	6061606.01	
11	582602.25	6061594.99	
12	582601.07	6061594.69	
13	582604.40	6061584.64	
14	582604.38	6061577.80	
15	582605.90	6061572.53	
16	582605.94	6061538.36	
17	582605.48	6061537.12	
18	582603.90	6061530.49	
19	582603.14	6061525.66	
20	582607.75	6061509.89	
21	582588.14	6061501.32	
22	582565.87	6061490.82	
23	582551.24	6061484.57	
24	582517.70	6061558.92	
25	582510.78	6061574.86	

Vizualinės apsaugos pozonio ribų taškų koordinatės 1994 m. Lietuvos koordinacių sistemoje

Taško Nr.	Koordinatės		Lapo nomenklatura
	Y (E) m	X (N) m	
1	582498.36	6061569.76	76/32
2	582510.78	6061574.86	
3	582551.24	6061484.57	
4	582519.96	6061470.55	
5	582506.20	6061514.35	
6	582497.43	6061551.96	
7	582498.36	6061569.76	

### Sutartiniai ženklai:

- Nekilnojamosios kultūros vertybės apibrėžtos teritorijos ribos
- Nekilnojamojo kultūros paveldo objektas
- Teritorijoje esančios vertingosios savybės (statinių vietos)
- Teritorijoje esantys kiti objektai
- Geodeziškai matuotų sklypų ribos
- Apibrėžtas nekilnojamosios kultūros vertybės vizualinės apsaugos pozonis
- Kultūros paveldo vietovė, kurioje yra kultūros paveldo objektas
- Greta esantys nekilnojamojo kultūros paveldo objektai
- 101/41:254 Žemės sklypo kadastro numeris
- 1(25) Teritorijos ribų koordinuotų taškų numeriai
- 1(7) Apsaugos zonos ribų koordinuotų taškų numeriai

Pastabos: 1. Nekilnojamoji kultūros vertybė yra Vilniaus senamiesčio (16073, U1P) teritorijoje.  
2. Nekilnojamoji kultūros vertybė yra Vilniaus senojo miesto vietos su priemiesčiais (25504, A1610K) teritorijoje.



### Komplekso dalys:

1. Vakarų paviljonas (32315, 1094-0441-8040)
2. Šiaurės korpusas (27458, G376K1, 1094-0184-5058)
3. Šiaurės paviljonas (27459, G376K2, 1094-0184-5058)
4. Pirmas rytų korpusas (10375, G376K3, 1094-0192-5028)
5. Rytų paviljono liekanų pastatas (32316, 1094-0192-5017)
6. Pietų korpuso liekanų pastatas (32317, 1094-0192-5017)
7. Šiaurės rytų paviljono vieta
8. Antro rytų korpuso vieta
9. Pietų paviljono vieta

### Teritorijoje esančios vertingosios savybės:

10. Pirmas priestatas
11. Sporto maniežas
12. Pirmas namas
13. Antras namas
14. Pastatas
15. Antras priestatas
16. Trečias priestatas

### Teritorijoje esantys kiti objektai:

10. Pirmas priestatas
11. Sporto maniežas
12. Pirmas namas
13. Antras namas
14. Pastatas
15. Antras priestatas
16. Trečias priestatas

Teritorijos plotas - 7940 m<sup>2</sup>

Vizualinės apsaugos pozonio plotas - 2672 m<sup>2</sup>

KULTŪROS PAVELDO CENTRAS		Vilniaus Jonušo Radvilos rūmų pastatų kompleksas (752, G376K) apibrėžtų teritorijos bei apsaugos zonos ribų plano projektas	
Teritorijos bei apsaugos zonos ribas ir vertingasias savybes pažymėjo Duomenų skyriaus Statinių poskyrio			
vedėja		Indrė Kačinskaitė	
Plano projektą sudarė Duomenų skyriaus Statinių poskyrio			
vyr. paminklotvarkininkė (Licencija Nr. G - 449 - (793), Kvalifikacijos pažymėjimo Nr.: 1GKV-1299)		Rima Putrimienė	
Plano projektą patikrino Duomenų skyriaus			
vedėja		Giedrė Radvilavičienė	
Plano projektą priėmė			
direktorius		Virgilijus Kačinskas	2018.02.12

**AIŠKINAMASIS RAŠTAS**

<b>1</b>	<b>Statytojas</b>	<i>LIETUVOS DAILĖS MUZIEJUS Didžioji g.4, 01128, Vilnius; tel. Nr. (8-5) 2628030; ep muziejus@ldm.lt.;</i>
<b>2</b>	<b>Objekto vieta</b>	Vilniaus g. 24, Vilniaus m; Vilniaus m. sav.
<b>3</b>	<b>Projekto pavadinimas</b>	Sporto maniežo pastato Vilniaus g. 24, Vilniuje, paprastojo remonto ir paskirties keitimo į kultūros paskirtį projektas
<b>3.1</b>	<b>Objektas</b>	Registru centro išrašo duomenys: Sporto maniežas, unikalus Nr.1094-0192-5039; inventoriniame plane pažymėtas Nr. 3U1p, NKP registro duomenys: Objektas nėra nekilnojamojo kultūros paveldo statinys; TRP duomenys: kiti teritorijoje esantys statiniai.
<b>4</b>	<b>Projektuotojas</b>	<i>LIETUVOS DAILĖS MUZIEJUS Didžioji g.4, 01128, Vilnius; tel. Nr. (8-5) 2628030; ep muziejus@ldm.lt.;</i>
<b>5</b>	<b>Projekto vadovas</b>	D. Čeponis At. Nr AM A1117; NKPS 2951;
<b>6</b>	<b>Projekto rengimo pagrindas</b>	Užsakovo patvirtinta projektavimo užduotis; Normatyviniais statybos dokumentais Nuosavybės teisinės registracijos dokumentais Nekilnojamojo kultūros paveldo registro duomenys Anksčiau perengta projektine dokumentacija
<b>7</b>	<b>Bendri duomenys</b>	
<b>7.1</b>	<b>Esama pastato Paskirtis</b>	Sporto
<b>7.1.1</b>	<b>Būsimą pastato paskirtis</b>	Kultūros pastatai kultūros tikslams (kino teatrai, kultūros namai, klubai, bibliotekos, archyvai, muziejai, parodų centrai, planetariumai, radijo ir televizijos pastatai ir kita)
<b>7.2</b>	<b>Statybos rūšis</b>	Paprastasis remontas;
<b>7.3</b>	<b>Statinio kategorija</b>	Ypatingas statinys;
<b>7.4</b>	<b>Žemės sklypo kadastrinis Nr.</b>	0101/0041:219;
<b>7.4.1</b>	<b>Žemės sklypo unikalus Nr.</b>	4400-2046-2036;
<b>7.4.2</b>	<b>Žemės sklypo paskirtis</b>	Kita. Visuomeninės paskirties teritorijos; Gyvenamosios teritorijos;
<b>7.5</b>	<b>Pastato unikalus Nr.</b>	<i>1094-0192-5039, plane pažymėtas 3U1p,</i>
<b>8</b>	<b>Esamos inžinerinės sistemos</b>	Elektros tiekimas esamas iš miesto tinklų; Komunalinis vandentiekis; Komunalinis nuotėkų šalinimas; Centrinis šildymas iš centralizuotų sistemų; Vėdinimas natūralus per langus; Yra apsauginė signalizacija;
<b>9</b>	<b>Pagrindiniai dokumentai kuriais vadovaujantis parengtas projektas</b>	<i>Lietuvos Respublikos statybos įstatymas (Nr. XII-2573, 2016-06-30); LR Žemės įstatymas (IX-1983, 2004-01-27); LR Teritorijų planavimo įstatymas (XII-407, 2013-06-27); LRV Nutarimas „Dėl specialiųjų žemės ir miško naudojimo sąlygų patvirtinimo“ (1992 m. gegužės 12 d. Nr. 343, Vilnius); LR Nekilnojamojo kultūros paveldo apsaugos įstatymas (Nr. IX-2452, 2004-09-28); Europos Parlamento ir Tarybos reglamentas (ES) Nr.305/2011; LST 1516:2015 „Statinių projektavimas. Bendrieji informavimo reikalavimai“; STR 1.01.03:2017 „Statinių klasifikavimas“;</i>

DOKUMENTO ŽYMUO 2019-03-PP-PR-PK-AR	LAPAS	LAPŲ	LAIDA
	1	6	0

**SPORTO MANIEŽO PASTATO VILNIAUS G. 24, VILNIUJE, PAGRASOJO REMONTO IR PASKIRTIES KEITIMO Į KULTŪROS PASKIRTĮ PROJEKTAS**

**Projektiniai pasiūlymai**

		<p>STR 1.01.08:2002 „Statinio statybos rūšys“;                  STR 1.03.01:2016 „Statybiniai tyrimai. Statinio avarija“;                  STR 1.04.04:2017 „Statinio projektavimas, projekto ekspertizė“;                  STR 1.12.06:2002 „Statinio naudojimo paskirtis ir gyvavimo trukmė“;                  STR 2.01.01(1):2005 „Esminis statinio reikalavimas. „Mechaninis atsparumas ir pastovumas“; STR 2.01.01(2):1999 „Esminiai statinio reikalavimai. Gaisrinė sauga“;                  STR 2.01.01(3):1999 „Esminiai statinio reikalavimai. Higiena, sveikata, aplinkos apsauga“; STR 2.01.01(4):2008 „Esminiai statinio reikalavimai. Naudojimo sauga“;                  STR 2.01.01(5):2008 „Esminis statinio reikalavimas. Apsauga nuo triukšmo“;                  STR 2.01.01(6):2008 „Esminis statinio reikalavimas. Energijos taupymas ir šilumos išsaugojimas“; STR 2.01.07:2003 „Pastatų vidaus ir išorės aplinkos apsauga nuo triukšmo“;                  STR 2.02.02:2004 „Visuomeninės paskirties statiniai“;                  STR 2.03.01:2001 „Statiniai ir teritorijos. Reikalavimai žmonių su negalia reikmėms“                  Kitais susijusiais teisės aktais;</p>
10	<b>Aplinkos ir statinio pritaikymo neįgaliesiems projektinių sprendinių aprašymas</b>	Esama. Pakeitimai nenumatomi;
11	<b>Sklypo planas, Susisiekimas</b>	Esama, pakeitimai nenumatomi; Gaisro gesinimo ir gelbėjimo automobiliams privažiavimas esamas. Parkavimas – esamas;
12	<b>Architektūriniai planiniai sprendiniai</b>	Esama. Pakeitimai nenumatomi;
13	<b>Konstruktiniai sprendiniai</b>	Esama. Pakeitimai nenumatomi;
14	<b>Vandentiekis</b>	Esama. Pakeitimai nenumatomi;
15	<b>Šildymas, vėdinimas</b>	Esama. Pakeitimai nenumatomi;
16	<b>Elektros tiekimas ir apšvietimas</b>	Esama. Pakeitimai nenumatomi;
17	<b>Elektroniniai ryšiai</b>	Esama. Pakeitimai nenumatomi;
18	<b>Gaisrinis vandentiekis</b>	Esam hidrantai Liejyklos ir Vilniaus g.
19	<b>Apsauginė signalizacija</b>	Numatomi paprastojo remonto darbai;
20	<b>Gaisro aptikimo ir signalizavimo</b>	Numatomi paprastojo remonto darbai;
21	<b>Duomenys apie numatomų statybos darbų poveikį aplinkai, gyventojams, kaimyninėms teritorijoms</b>	Paprastojo remonto darbai ir paskirties pakeitimas neigiamo poveikio aplinkai, gyventojams, kaimyninėms teritorijoms nebus. Objektas yra naudojamas muziejinei funkcijai daugiau kaip 10 metų, teigiamai įtakoja aplinką ir tenkina visuomenės interesus;
22	<b>Istorinė raida</b>	Kompleksas pradėtas statyti XVII a. viduryje Lietuvos didysis etmonas, Vilniaus vaivada Jonušas Radvila (1612–1655) tikėtina pagal architekto Jono Ulricho projektą pasistatydino mūrinius rezidentinius rūmus. XIX a. pradžioje tuometinis rūmų savininkas Dominykas Radvila (1786–1813) apleistus, negyvenamus rūmus perleido Vilniaus labdarių draugijai, kuri čia tvarkėsi iki 1940 m.

DOKUMENTO ŽYMUO 2019-03-PP-PR-PK-AR	LAPAS	LAPŲ	LAIDA
	2	6	0

		<p>Nuo 1992 m. Lietuvos Respublikos vyriausybės sprendimu kompleksas perduodamas Lietuvos dailės muziejui. Perdavus pastatus Lietuvos dailės muziejui, pastatas naudojamas muziejinei funkcijai iki dabar. Iki perdavimo muziejui buvo naudojamas sporto tikslams.</p> <p>Projektuojamas objektas (unikalus Nr. 1094-0192-5039, pažymėjimas plane 1U3p) yra vieno aukšto pastatas su vienišlaičiu stogu. Lauko ir vidaus sienos tinkuoto keraminių plytų mūro. Fasadaai dažyti gelsva spalva. Stogo danga – asbocementinė banguotų lakštų. Stogo konstrukcija – plieninės santvaros. Objektas yra pastatytas 1965 metais, nėra kultūros paveldo statinys.</p> <p>Parkavimas – esamas, sklypo ribose ir šalia esančioje parkavimo aikštelėje Vilniaus ir Liejyklos gatvių sankryžoje. ( žr parkavimo zonos fotofiksaciją ).</p> <p>Objektas ne vienerius metus yra naudojamas muziejinkystei kaip pagalbiniis ekspozicijų aptarnavimo ar rengimo pastatas;</p> <p>Pastate yra eksponatų tvarkymo salė, kabinetai, sanmazgai, pagalbiniis patalpos. Pastato inžineriniis sistemos centralizuotos iš miesto tinklų. Detaliau žr. grafiniėje dalyje, inventoriniėje byloje.</p>
23	<b>Projektiniai sprendiniai</b>	<p>Pakeista pastato paskirtis iš sporto į kultūros (muziejaus), atitiks faktiniį objekto naudojimą. Nuo 1992 metų, kai objektas buvo perduotas Lietuvos dailės muziejui, pastatas buvo naudojamas muziejaus reikmėms, rengiamų ir esamų ekspozicijų aptarnavimui ir rengimui.</p> <p>Esama pastato planinė struktūra atitinka Lietuvos dailės muziejaus dabartinius poreikius. Esminiai pakeitimai nenumatomi. Projektuojami paprastojo remonto darbai apsiriboja keleto pertvarų remontu ar išmontavimu, esamų angų funkciniu uždengimu, vidaus durų įrengimo ar užmūrijimo darbais, patalpų vidaus apdailos, ir apšvietimo sistemų remontu.</p> <p>Vykdamt fasado remonto darbus planuojama pakeisti ar suremontuoti nepatenkinamos būklės elementus ir detales, tinką, išlaikant esamus parametrus. Fasadaai dažomi silikatiniiais dažais, analogiškomis esamoms spalvomis. Visi darbai bus vykdomi pagal nustatyta tvarka parengtą projektinię dokumentaciją.</p> <p>Paprastojo remonto darbai šiame etape nenumato darbų, galinčių neigiamai įtakoti išlikusias ar dar neatskleistas rūmų laikotarpio autentiškas vertybes, nepablogins objekto esminių statinio reikalavimų.</p> <p>Neigiamo poveikio komplekso ir nagrinėjamo pastato vertingosioms savybėms nebus. Detaliau žr. projekto grafinię dalį.</p>
24	<b>Paveldosauginiai objekto /komplekso duomenys:</b>	<p><u>Projektuojamo objekto duomenys:</u> Projektuojamas pastatas yra Vilniaus Jonušo Radvilos rūmų pastatų komplekso (unikalus objekto kodas 752) teritorijoje, pažymėtas kaip <b>kiti teritorijoje esantys statiniai</b>, nėra įtrauktas į nekilnojamojo kultūros paveldo registrą;</p> <p><u>Komplekso, kurio teritorijoje yra duomenys:</u> Adresas Vilniaus miesto sav., Vilniaus m., Vilniaus g. 24 Statusas Valstybės saugomas; Statytas XVII a. vid., architektas Jonas Ulrichas Kompleksą sudaro: 1. Vilniaus Jonušo Radvilos rūmų pastatų komplekso vakarų paviljonas (32315); 2. Vilniaus Jonušo Radvilos rūmų pastatų komplekso šiaurės korpusas (27458); 3. Vilniaus Jonušo Radvilos rūmų pastatų komplekso šiaurės paviljonas (27459); 4. Vilniaus Jonušo Radvilos rūmų pastatų komplekso pirmas rytų korpusas (10375); 5. Vilniaus Jonušo Radvilos rūmų pastatų komplekso rytų paviljono liekanų pastatas (32316); 6. Vilniaus Jonušo Radvilos rūmų pastatų komplekso pietų korpuso liekanų pastatas (32317); Teritorijos KVR objektas: 7928.00 kv. m Vertingųjų savybių pobūdis Architektūrinis (lemiantis reikšmingumą retas); Istorinis (lemiantis reikšmingumą svarbus); Detaliau žr. <a href="https://kvr.kpd.lt">https://kvr.kpd.lt</a></p>

DOKUMENTO ŽYMUO 2019-03-PP-PR-PK-AR	LAPAS	LAPŲ	LAIDA
	3	6	0

26

Objekto vieta

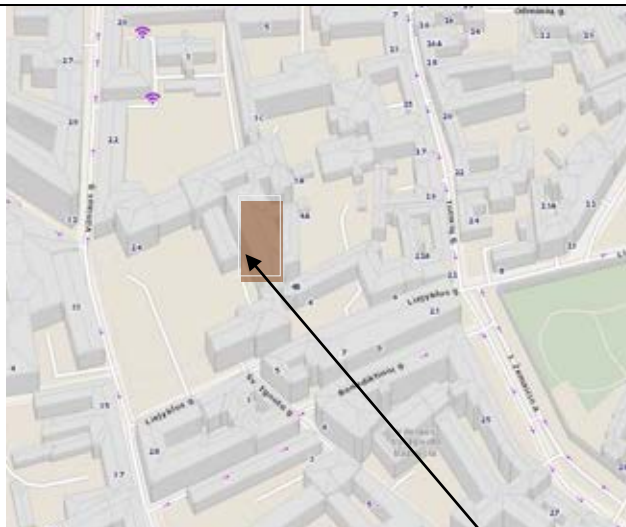

Situacijos schema. Projektuojamas objektas



Parkavimo zona.

**Detaliau žr. projekto grafinę dalį.**

DOKUMENTO ŽYMUO 2019-03-PP-PR-PK-AR	LAPAS	LAPŲ	LAIDA
	4	6	0

27.

Fotofiksacija

F1,F2;VAKARINIS FASADAS;



DOKUMENTO ŽYMUO  
2019-03-PP-PR-PK-AR

LAPAS	LAPŲ	LAIDA
5	6	0

29	<b>Baigiamosios nuostatos</b>	<p><i>Pakeitus paskirtį, statinys nekels grėsmės statinyje ar prie jo būnantiems žmonėms dėl šių priežasčių: kenksmingų dalelių išsiskyrimo; pavojingų dalelių ar dujų buvimo ore; vandens ar dirvožemio taršos ir gyvųjų organizmų nuodijimo; netinkamo nuotekų, dūmų kietųjų ar skystųjų dalelių pašalinimo; drėgmės statinio viduje ar jo dalių vidiniuose paviršiuose. Statinyje sudaromas optimalus temperatūrinis ir drėgmės režimas, natūralus ir dirbtinis apšvietimas. Statinyje vykdoma veikla šalia jo esančių žmonių girdimo triukšmo lygio nekelia, nesudaro grėsmės jų sveikatai, darbui, poilsiui.</i></p> <p><i>Detaliau žr. grafinėje dalyje</i></p> <p><i>PV D. Čeponis</i></p>
----	-------------------------------	---

DOKUMENTO ŽYMUO 2019-03-PP-PR-PK-AR	LAPAS	LAPŲ	LAIDA
	6	6	0

**Sporto maniežo pastato Vilniaus g. 24, Vilniuje, paprastojo remonto ir paskirties keitimo į kultūros paskirtį projektas**

Statinio bendrieji rodikliai

PAVADINIMAS	MAT O VNT	KIEKIS		PASTABOS
		prieš paskirties keitimą	Po p remonto ir paskirties keitimo	
<b>I. SKLYPAS</b>				
1. sklypo plotas	ha	0.8028 ha	0.8028 ha	Esamas. Pakeitimai nenumatomi;
2. Užstatyta teritorija	ha	0.8028 ha	0.8028 ha	Esamas. Pakeitimai nenumatomi;
<b>II. Pastatas</b>				
1. Sporto maniežo pastatas				<i>Keičiama viso pastato (unik. Nr. 1094-0192-5039) paskirtis, iš administracinės į kultūros paskirtį.</i>
1.1. bendrasis plotas*	m <sup>2</sup>	1171,80	1171,80	Esamas. Pakeitimai nenumatomi;
1.2. užstatytas plotas		1081,97	1081,97	Esamas. Pakeitimai nenumatomi;
1.3. pastato tūris*	m <sup>3</sup>	8955	8955	Esamas. Pakeitimai nenumatomi;
1.4. aukštų skaičius	vnt.	1	1	Esamas. Pakeitimai nenumatomi;
1.4.1. pastato aukštis	m	10.70	10.70	Esamas. Pakeitimai nenumatomi;
1.5. energinio naudingumo klasė		D	D	Esamas. Pakeitimai nenumatomi;

- \* Žvaigždute pažymėti rodikliai atlikus kadastrinius matavimus gali turėti neesminių nukrypimų.
- Sklypo Užstatymo intensyvumas ir tankumas – esama, pakeitimai nenumatomi.

Statinio projekto vadovas: D. Čeponis (atestato Nr. A1117. NKPS 0429  
(vardas, pavardė, parašas, kvalifikacijos atestato arba pažymos Nr., data)

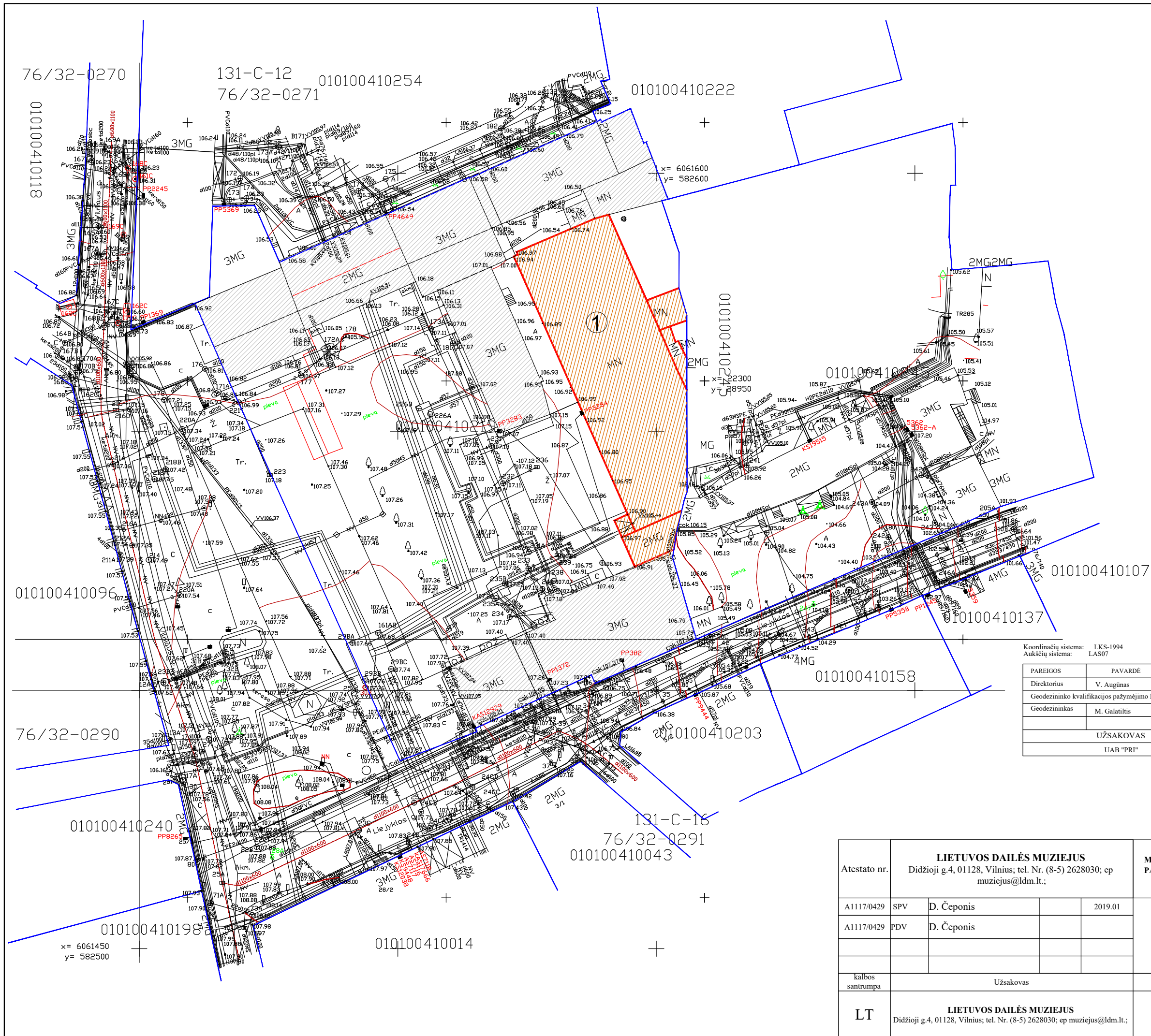

Situacijos schema

EKSPLIKACIJA		
Nr.	PAVADINIMAS	UŽSTATYTAS PLOTAS m <sup>2</sup>
1	MANIEŽAS 3U1p	1278.0 /esamas/

SUTARTINIAI ŽYMĖJIMAI

	PROJEKTUOJAMAS OBJEKTRAS
	KITI KOMPLEKSO STATINIAI

Koordinacių sistema: LKS-1994  
Aukščių sistema: LAS07

PAREIGOS	PAVARDĖ	PARAŠAS	UAB "VILNIAUS TOPOGRAFIJA"			
010100410107	V. Aušėnas	[Signature]	el. paštas: mantas.topo2@gmail.com mob:86859599			
010100410107	M. Galatilis	[Signature]	Objektas: Liejyklos g. ir Vilniaus g. sankirta, Vilnius			
			BRĖŽINYS Inžinerinis topografinis planas			
UŽSAKOVAS			Objekto Nr.	Mastelis	Lapų sk. /Nr.	Data
UAB "PRI"			18T-666	1 : 500	1/1	2018-11

Atestato nr.	LIETUVOS DAILĖS MUZIEJUS Didžioji g.4, 01128, Vilnius; tel. Nr. (8-5) 2628030; ep muziejus@ldm.lt.;			MANIEŽO PASTATO SU KAVINĖS PATALPOMIS VILNIAUS G. 24, VILNIUJE, PAPERASTOJO REMONTO IR PASKIRTIES KEITIMO Į KULTŪROS PASKIRTĮ PROJEKTAS		
A1117/0429	SPV	D. Čėponis		2019.01	SITUACIJOS SCHEMA	
A1117/0429	PDV	D. Čėponis				
kalbos santrumpa	Užsakovas			Žymuo		Lapas
LT	LIETUVOS DAILĖS MUZIEJUS Didžioji g.4, 01128, Vilnius; tel. Nr. (8-5) 2628030; ep muziejus@ldm.lt.;			2019-02-TP-PPK-PP-SP-S1		1

I AUKŠTO PATALPŲ EKSPLIKACIJA		
Nr.	PAVADINIMAS	PLOTAS
1.1	Tamburas	9.73
1.2	Koridorius	7.43
1.3	Salė	936.50
1.4	Koridorius	7.94
1.5	Pagalbinė patalpa	259.02
1.6	Koridorius	4.32
1.7	Koridorius	2.56
1.8	Šil. mazgas	10.95
1.9	Pagalbinė patalpa	10.95
1.10	El. skydinė	1.55
1.11	Rūbinė	18.05
1.12	Vestibiulis	24.12
VISO:		1068.89

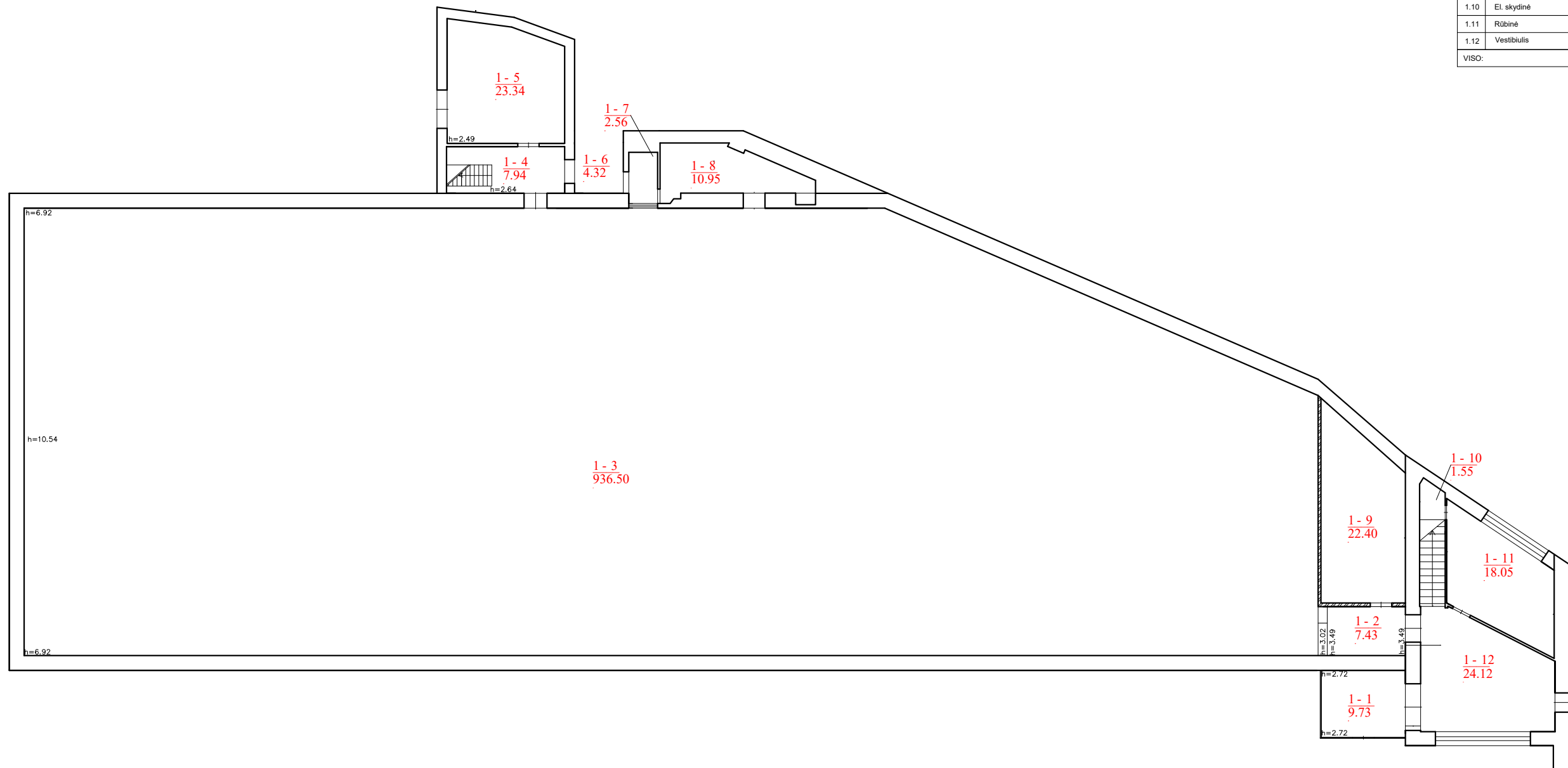

SUTARTINIAI ŽYMĖJIMAI



Naujos sienos / pertvaros

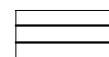

Esamos sienos

Atestato nr.		LIEUVOS DAILĖS MUZIEJUS Didžioji g.4, 01128, Vilnius, tel. Nr. (8-5) 2628030; ep muziejus@lhm.lt.		MANŪŽO PASTATO SU KAVINĖS PATALPOMIS VILNIAUS G. 24, VILNIUJE, PAPRASTOJO REMONTO IR PASKIRTIES KEITIMO Į KULTŪROS PASKIRTĮ PROJEKTAS			
A11170429	SPV	D. ČEAPONIS		2019.04.	Laida		
A11170429	PDV	D. ČEAPONIS				0	
Kalba				Užsakovas	Žymos	Lapų	Lapų
LT	Lietuvos dailės muziejus			2019-03-12-PP-PR-SA-B1	3	1	

II AUKŠTO PATALPŲ EKSPLIKACIJA		
Nr.	PAVADINIMAS	PLOTAS m <sup>2</sup>
2.1	Koridorius	3.66
2.2	Kabinetas	7.43
2.3	koridorius	7.92
2.4	Kabinetas	13.71
2.5	Balkonas	32.31
2.6	Kabinetas	5.98
2.7	Koridorius	3.61
2.8	Kabinetas	20.88
VISO:		104.52

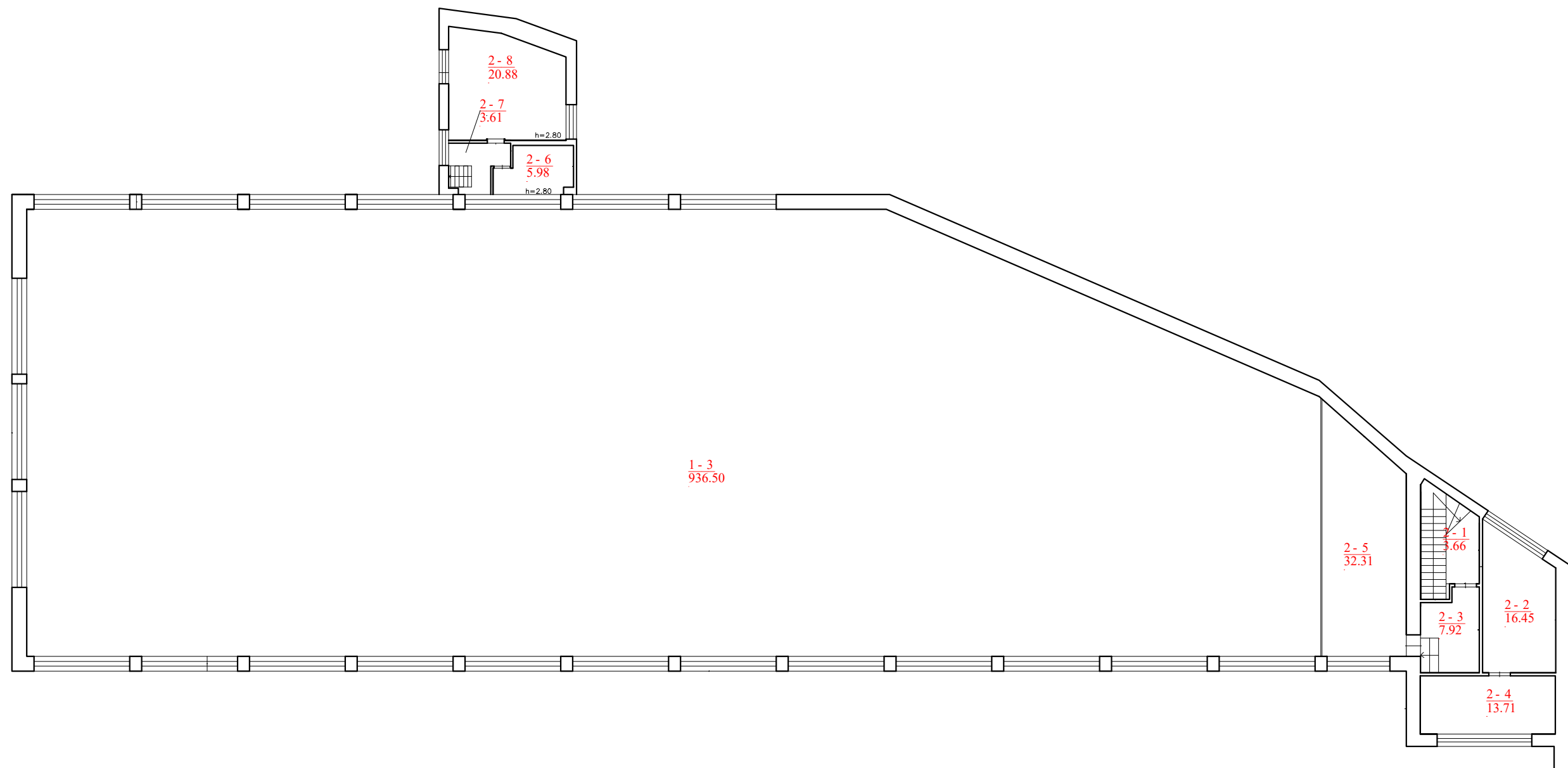

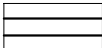
- SUTARTINIAI ŽYMĖJIMAI
-  Naujos sienos / pertvaros
  -  Esamos sienos

Atestato nr.		LIETUVOS DAILĖS MUZIEJUS Didžioji g.4, 01128, Vilnius, tel. Nr. (8-5) 2628030; ep muziejus@lhm.lt.		MANEŽO PASTATO SU KAVINĖS PATALPOMIS VILNIAUS G. 24, VILNIUJE, PAPERASTOJO REMONTO IR PASKIRTIES KEITIMO Į KULTŪROS PASKIRTĮ PROJEKTAS	
A11170429	SPV	D. ČEĖONIS		2019.04.	Laida
A11170429	PDV	D. ČEĖONIS			
				ANTRO AUKŠTO PLANAS M 1:100	
Kalba	Užsakovas		Žymos		Lapai
LT	Lietuvos dailės muziejus		2019-03-12-PP-PR-SA-B2		3

1

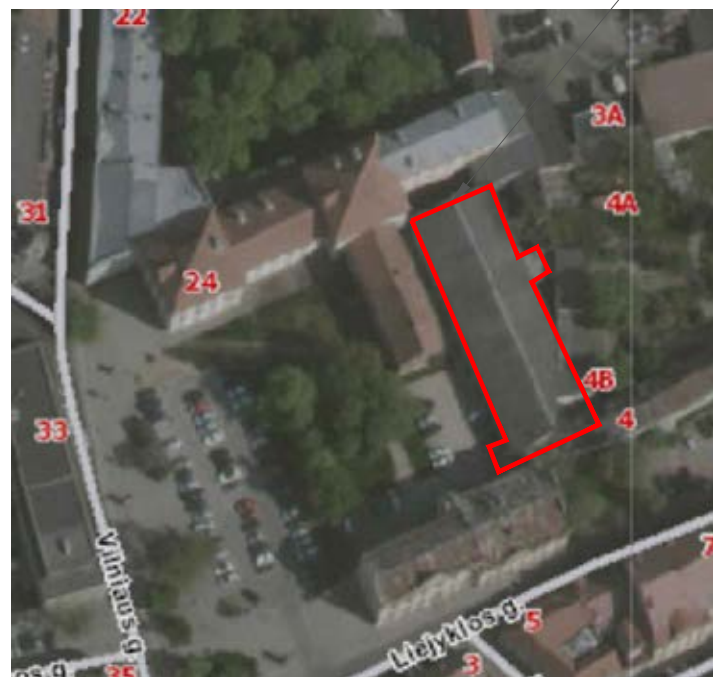

Situacijos schema



F1 FASADO VAIZDAS IŠ PIETVAKARIŲ

1

SUTARTINIAI ŽYMĖJIMAI

[ ] TVARKOMAS KORPUSAS

PASTABOS IR PAGRINDINIAI NUMATOMI DARBAI:

1. NUMATOMI FASADŲ IR VIDAUS TINKO REMONTO DARBAI;
2. REMONTUOJAMI ARBA KEIČIAMI ANALOGIŠKAIS LAGAI IR PAGRINDINIO ĮĖJIMO DURYS;
3. NUMATOMI VIDAUS APDAILOS REMONTO DARBAI, PERTVARŲ IŠMONTAVIMO/SUMONTAVIMO DARBAI;
4. FASADAI DAŽOMI SILIKATINIAIS DAŽAIS ANALOGIŠKA ESAMAI SPALVA, GALUTINAI PARENKAMA AUTORINĖS PRIEŽIŪROS TVARKA ;
5. STOGO REMONTO DARBAI KEIČIANT STOGO DANGĄ IŠ ASBOCEMENTINIŲ LAKŠTŲ Į CINKUOTOS SKARDOS DANGĄ.

EKSPLIKACIJA		
Nr.	PAVADINIMAS	PASTABOS
1	Maniežas 3U1p	

Atestato nr.		LIETUVOS DAILĖS MUZIEJUS Didžioji g.4, 01128, Vilnius; tel. Nr. (8-5) 2628030; ep muziejus@ldm.lt.;			ADMINISTRACINIO PASTATO SU KAVIN ĖS PATALPOMIS VILNIAUS G. 24, VILNIUJE, PAGRASTOJO REMONTO IR PASKIRTIES KEITIMO Į KULTŪROS PASKIRTĮ PROJEKTAS		
A1117/0429	SPV	D. ČEPONIS		2018.12.	ESAMAS/PROJEKTUOJAMAS PASTATO VAIZDAS. FOTOFIKSACIJA	Laida	0
A1117/0429	PDV	D. ČEPONIS					
Kalba	Užsakovas			Žymuo		Lapas	Lapų
LT	Lietuvos dailės muziejus			2019-03-12-TP-PR-SA-B3		3	1