

OBJEKTO VIETA

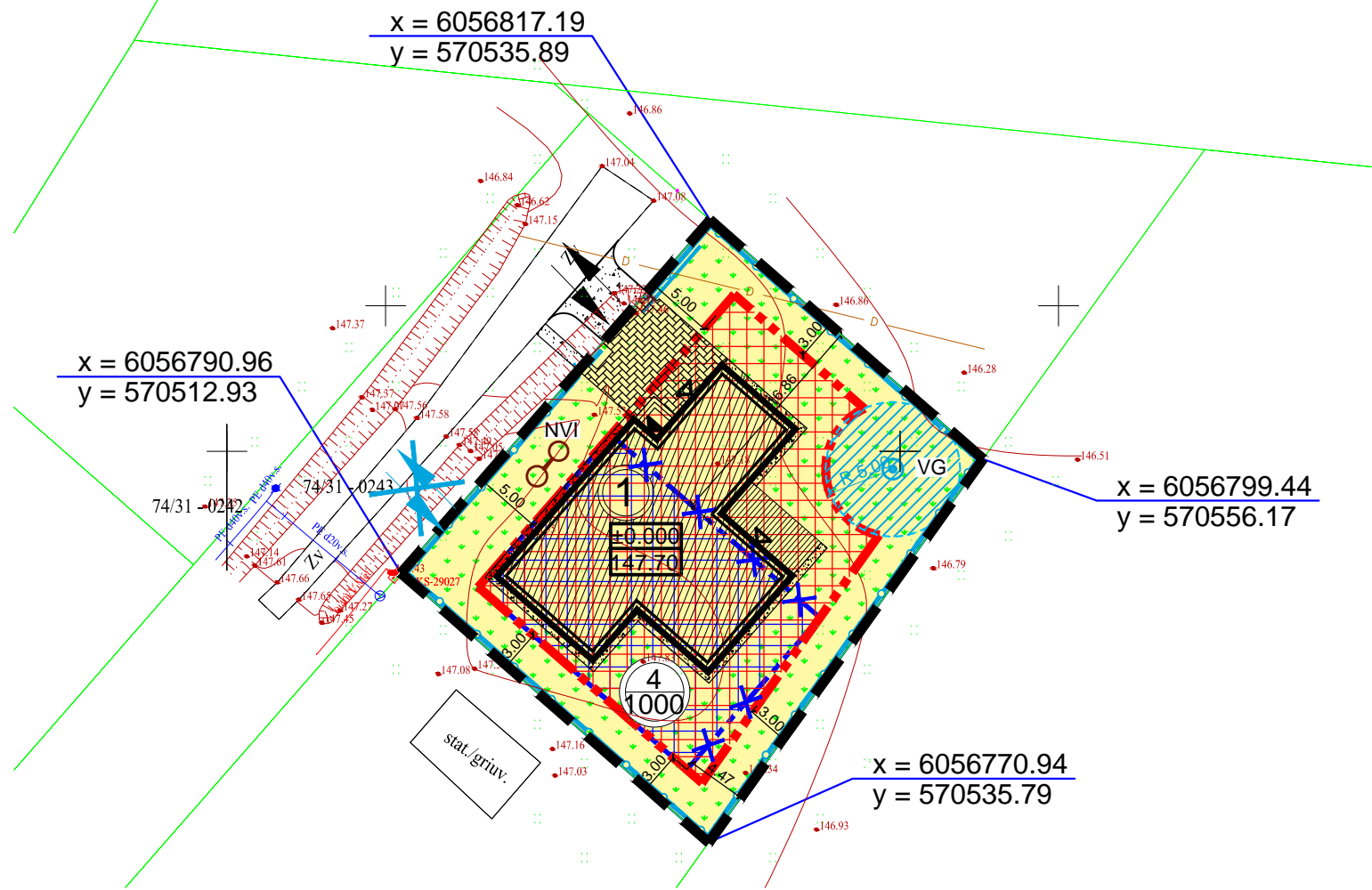

- SUTARTINIAI ŽYMĖJIMAI :**
- DETALIOJO PLANO KOREGAVIMO RIBA SUTAMPA SU SKLYPO RIBA
  - GRETIMŲ SKLYPŲ RIBOS
  - ESAMA STATINIŲ STATYBOS RIBA
  - NAIKINAMA STATINIŲ STATYBOS RIBA
  - NUSTATOMA NAUJA STATINIŲ STATYBOS RIBA
  - ESAMA STATINIŲ STATYBOS ZONA
  - NUSTATOMA NAUJA STATINIŲ STATYBOS ZONA
  - a - SKLYPO NUMERIS PAGAL PATVIRTINTĄ DETALŲJĮ PLANĄ  
b - SKLYPO PLOTAS PAGAL PATVIRTINTĄ DETALŲJĮ PLANĄ
  - ESAMA TERITORIJOS FUNKCINĖ PASKIRTIS: GYVENAMOJI G1 - VIENBUČIŲ DVIBUČIŲ GYVENAMŲJŲ NAMŲ TERITORIJOS
  - PROJEKTUOJAMAS VIENO BUTO GYVENAMASIS NAMAS
  - PROJEKTUOJAMA TVORA
  - SKLYPO RIBOS POSŪKIO KAMPŲ KOORDINATĖS
  - PROJEKTUOJAMAS ĮVAŽIAVIMAS Į SKLYPĄ
  - NAIKINAMAS ĮVAŽIAVIMAS Į SKLYPĄ
  - PROJEKTUOJAMI ĮEJIMAI Į PASTATĄ
- DANGŲ SUTARTINIAI ŽYMĖJIMAI :**
- ESAMA ŽVYRO DANGA (PRIVAŽIAVIMAI)
  - PROJEKTUOJAMA ŽVYRO - SKALDOS MIŠINIO DANGA (PRIVAŽIAVIMAI)
  - PROJEKTUOJAMA BETONO TRINKELIŲ DANGA
  - IMPREGNUOTOS TERASOS LENTOS
  - VEJA / ŽELDINIAI
- INŽINERINIŲ TINKLŲ SUTARTINIAI ŽYMĖJIMAI :**
- PROJEKTUOJAMAS VANDENS GRĘŽINYS
  - PROJEKTUOJAMI NUOTEKŲ VALYMO ĮRENGINIAI

ANKŠČIAU PATVIRTINTO SKLYPŲ, GURELIŲ K. (KAD. NR. 0101/0165:678, 0101/0165:718) PANERIŲ SEN., DETALIOJO PLANO GALIOJANTI TERITORIJOS NAUDOJIMO REGLAMENTŲ APRAŠOMOJI LENTELE

Sklypo (jo dalies) Nr.	Sklypo kampų koordinatės		Sklypo (jo dalies) plotas m²	Privačieji reikalavimai							Kiti				
	X	Y		konkrečios teritorijos naudojimo tipas	Galimi žemės sklypo naudojimo būdai (pobūdziai)	Statinio aukštis			užstatymo tankumas	užstatymo intensyvumas	užstatymo tipas	servitutai	statinių aukštis skaičius (nuo-iki)	statinių paskirtys	papildomi reikalavimai
						nuo žemės paviršiaus, m	atitūde, m	iki karnizo, m							
4	24	6056817.19	570535.89	1000	G	G/G1	12	159,00	10	0,29	0,40	sojųbinis	1-3	gyvenamieji (vienbučiai ir dvibučiai) pastatai su priklausiniais	Numatomos: VI. Elektros linijų apsaugos zonos; IX. Dujotiekų apsaugos zonos; XLIX. Vandentiekio, lietaus ir fekalinės kanalizacijos tinklų ir įrenginių apsaugos zonos. Kai planuojamas atstumas iki gretimų pastatų 6 m - projektuojamiems pastatams parenkamas I atsparumo ugniai laipsnis.
	23	6056799.44	570556.17												
	25	6056770.94	570535.79												
	26	6056790.96	570512.93												

Esamos požeminės komunikacijos suderintos:

Stambaus mastelio topografinių planų derinimo su inžinerinius tinklus eksploatuojančiomis organizacijomis viešojoje elektrinėje paslaugoje (TOPD) Suteiktas unikalus numeris ir data.	Data	Suteiktas unikalus Nr.
	2021-04-28	13:21:3741

- PASTABA:**
- Sklypų, Gurelių k. (kad. Nr. 0101/0165:678, 0101/0165:718) Panerių sen., detalusis planas patvirtintas Vilniaus miesto savivaldybės tarybos 2015 m. birželio mėn. 17 d. sprendimu Nr. 1-79 "Dėl sklypų (kad. Nr. 0101/0165:678 ir Nr. 0101/0165:718) buvusiame Gurelių kaime detaliojo plano tvirtinimo". Rodikliai ir reglamentai nekeičiami: užstatymo tankis - 29%, užstatymo intensyvumas - 0,4, pastatų aukštingumas nuo žemės - 12m.
  - Pastatų aukštis - 8.5m, atstumas iki sklypo ribos 3m. Didinant pastato aukštį, kiekvienam metrui atstumas nuo sklypo ribos didinamas po 0.5m.
  - Planuojamuose sklypuose apželdinimas formuojamas pagal individualius savininko poreikius. Išlaikomas ne mažiau 50 proc. sklypo ploto apželdintas plotas.
  - Įvažiavimas į sklypą nuo pagrindinių miesto gatvių (Kirtimų, Lentvario) numatomas per kietos žvyro-skaldos mišinio dangos Kaimynų ir F. Ruščico gatves įrengiant 5v tipo nuovažą;
  - Trečiųjų asmenų interesai nepažeisti.

Individualios veiklos paž.					Statinio pavadinimas: <b>Sklypų, Gurelių k. (kad. Nr. 0101/0165:678, 0101/0165:718) Panerių sen., detaliojo plano koregavimas, koreguojant sklypo Nr. 4 (kad. Nr. 0101/0165:1185) statybos zoną ir ribą.</b>			
Atestato Nr. Išdavimo data	Pareigos	Pavardė	Parašas	Data	Brėžinio pavadinimas:			Laida
A 1962	PV/Arch.	K.Paužienė		2021	PAGRINDINIS SKLYPO SUTVARKYMO PLANAS SU KOREGUOJAMA STATYBOS ZONA IR RIBA M 1:500			0
Statytojo (užsakovo) pavadinimas:					Objekto nr.		Lapas	Lapų
LT G. C., V. Z.					DP - 011		1	1

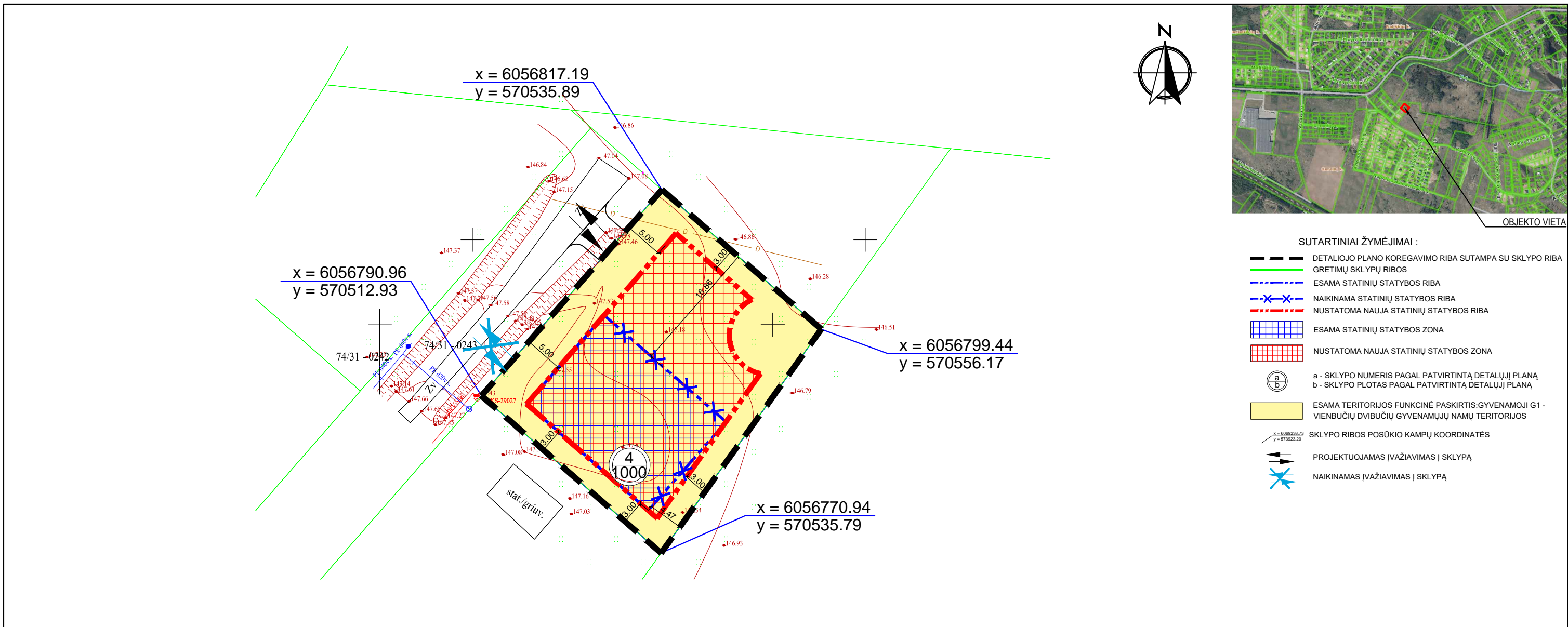

**SUTARTINIAI ŽYMĖJIMAI :**

- DETALIOJO PLANO KOREGAVIMO RIBA SUTAMPA SU SKLYPO RIBA
- GRETIMŲ SKLYPŲ RIBOS
- ESAMA STATINIŲ STATYBOS RIBA
- NAIKINAMA STATINIŲ STATYBOS RIBA
- NUSTATOMA NAUJA STATINIŲ STATYBOS RIBA
- ESAMA STATINIŲ STATYBOS ZONA
- NUSTATOMA NAUJA STATINIŲ STATYBOS ZONA
- ⓐ a - SKLYPO NUMERIS PAGAL PATVIRTINTĄ DETALŲJĮ PLANĄ  
b - SKLYPO PLOTAS PAGAL PATVIRTINTĄ DETALŲJĮ PLANĄ
- ESAMA TERITORIJOS FUNKCINĖ PASKIRTIS: GYVENAMOJI G1 - VIENBUČIŲ DVIBUČIŲ GYVENAMŲJŲ NAMŲ TERITORIJOS
- SKLYPO RIBOS POSŪKIO KAMPŲ KOORDINATĖS
- PROJEKTUOJAMAS ĮVAŽIAVIMAS Į SKLYPĄ
- NAIKINAMAS ĮVAŽIAVIMAS Į SKLYPĄ

ANKSČIAU PATVIRTINTO SKLYPŲ, GURELIŲ K. (KAD. NR. 0101/0165:678, 0101/0165:718) PANERIŲ SEN., DETALIOJO PLANO GALIOJANTI TERITORIJOS NAUDOJIMO REGLAMENTŲ APRAŠOMOJI LENTELE

Sklypo (jo dalies) Nr.	Sklypo kampų koordinatės		Sklypo (jo dalies) plotas m²	Privačieji reikalavimai								Kiti				
	X	Y		konkrečios teritorijos naudojimo tipas	Galimi žemės sklypo naudojimo būdai (pobūdziai)	Statinio aukštis			užstatymo tankumas	užstatymo intensyvumas	užstatymo tipas	servitutai	statinių aukštis skaičius (nuo-iki)	statinių paskirtys	papildomi reikalavimai	
						nuo žemės paviršiaus, m	atitūde, m	iki kamizco, m								
4	24	6056817.19	570535.89	1000	G	G/G1	12	159,00	10	0,29	0,40	sodybinis		1-3	gyvenamieji (vienbučiai ir dvibučiai) pastatai su priklausiniais	Numatomos: VI. Elektros linijų apsaugos zonos; IX. Dujotiekų apsaugos zonos; XLIX. Vandentiekio, lietaus ir fekalinės kanalizacijos tinklų ir įrenginių apsaugos zonos. Kai planuojamas atstumas iki gretimų pastatų 6 m - projektuojamiems pastatams parenkamas I atsparumo ugniai laipsnis.
	23	6056799.44	570556.17													
	25	6056770.94	570535.79													
	26	6056790.96	570512.93													

Esamos požeminės komunikacijos suderintos:

Stambaus mastelio topografinių planų derinimo su inžinerinius tinklus eksploatuojančiomis organizacijomis viešojoje elektrinėje paslaugoje (TOPD) Suteiktas unikalus numeris ir data.	Data	Suteiktas unikalus Nr.
	2021-04-28	13:21:3741

- PASTABA:**
- Sklypų, Gurelių k. (kad. Nr. 0101/0165:678, 0101/0165:718) Panerių sen., detalusis planas patvirtintas Vilniaus miesto savivaldybės tarybos 2015 m. birželio mėn. 17 d. sprendimu Nr. 1-79 "Dėl sklypų (kad. Nr. 0101/0165:678 ir Nr. 0101/0165:718) buvusiame Gurelių kaime detaliojo plano tvirtinimo". Rodikliai ir reglamentai nekeičiami: užstatymo tankis - 29%, užstatymo intensyvumas - 0,4, pastatų aukštingumas nuo žemės - 12m.
  - Pastatų aukštis - 8.5m, atstumas iki sklypo ribos 3m. Didinant pastato aukštį, kiekvienam metrui atstumas nuo sklypo ribos didinamas po 0.5m.
  - Planuojamuose sklypuose apželdinimas formuojamas pagal individualius savininko poreikius. Išlaikomas ne mažiau 50 proc. sklypo ploto apželdintas plotas.
  - Įvažiavimas į sklypą nuo pagrindinių miesto gatvių (Kirtimų, Lentvario) numatomas per kietos žvyro-skaldos mišinio dangos Kaimynų ir F. Ruščico gatves įrengiant 5v tipo nuovažą;
  - Trečiųjų asmenų interesai nepažeisti.

Individualios veiklos paž.					Statinio pavadinimas: <b>Sklypų, Gurelių k. (kad. Nr. 0101/0165:678, 0101/0165:718) Panerių sen., detaliojo plano koregavimas, koreguojant sklypo Nr. 4 (kad. Nr. 0101/0165:1185) statybos zoną ir ribą.</b>			
Atestato Nr. Išdavimo data	Pareigos	Pavardė	Parašas	Data	Brėžinio pavadinimas:			Laida
A 1962	PV/Arch.	K.Paužienė		021	SKLYPO SUTVARKYMO PLANAS SU KOREGUOJAMA STATYBOS ZONA IR RIBA M 1:500			0
Statytojo (užsakovo) pavadinimas:					Objekto nr.	Lapas	Lapų	
LT G. C., V. Z.					DP - 011	1	1	

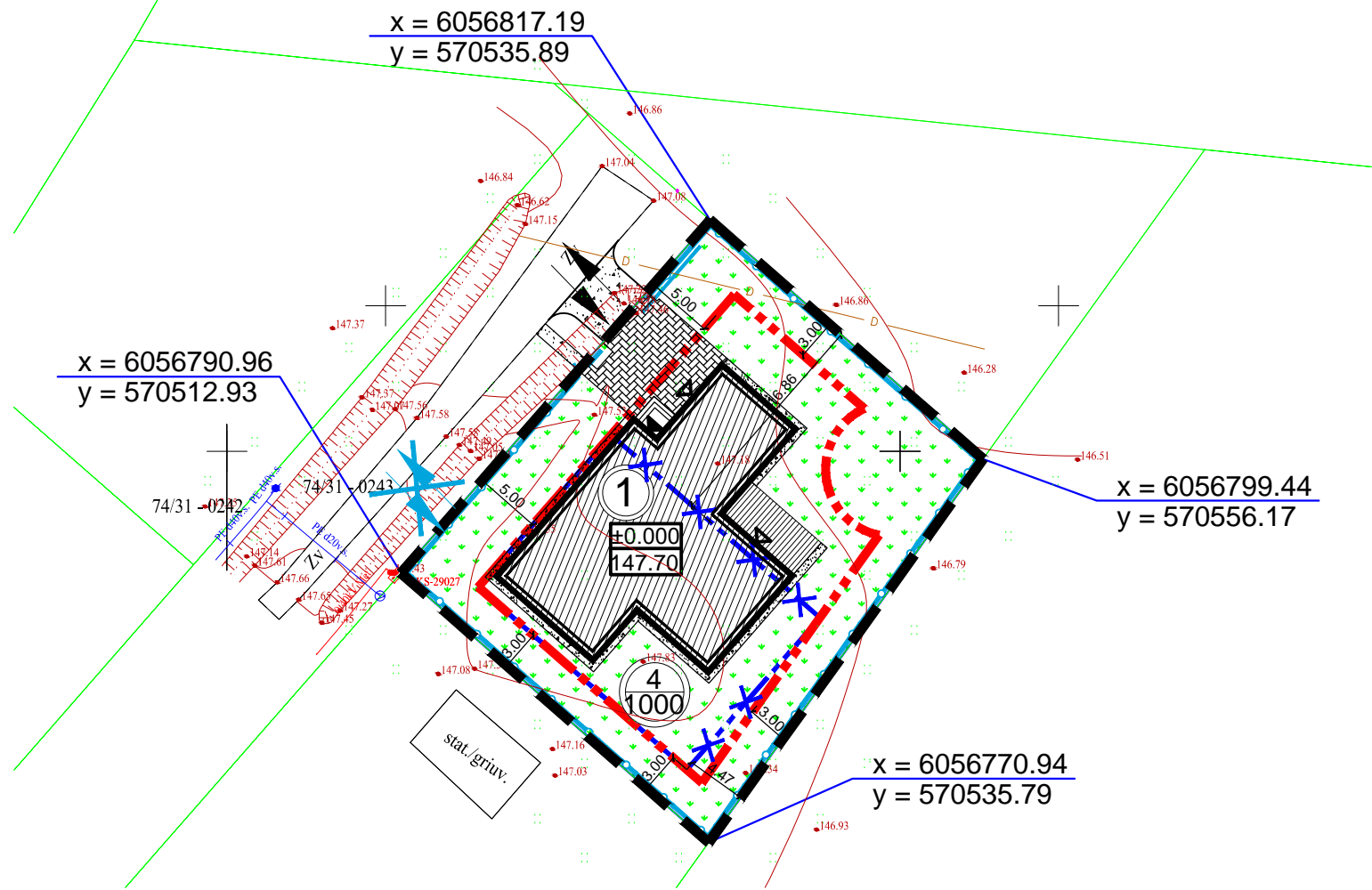
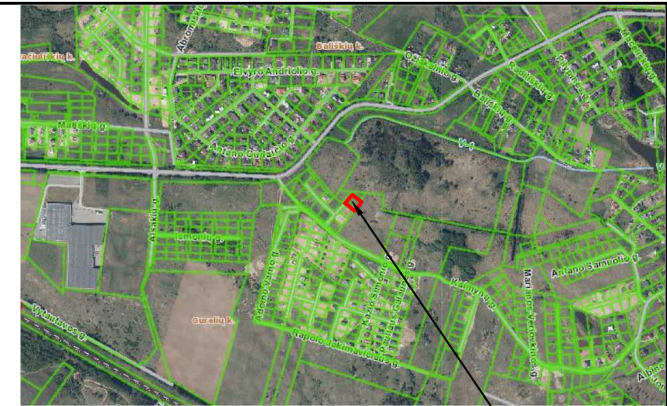

- SUTARTINIAI ŽYMĖJIMAI :**
- DETALIOJO PLANO KOREGAVIMO RIBA SUTAMPA SU SKLYPO RIBA
  - GRETIMŲ SKLYPŲ RIBOS
  - ESAMA STATINIŲ STATYBOS RIBA
  - NAIKINAMA STATINIŲ STATYBOS RIBA
  - NUSTATOMA NAUJA STATINIŲ STATYBOS RIBA
  - a - SKLYPO NUMERIS PAGAL PATVIRTINTĄ DETALŲJĮ PLANĄ  
b - SKLYPO PLOTAS PAGAL PATVIRTINTĄ DETALŲJĮ PLANĄ
  - PROJEKTUOJAMAS VIENO BUTO GYVENAMASIS NAMAS
  - PROJEKTUOJAMA TVORA
  - SKLYPO RIBOS POSŪKIO KAMPŲ KOORDINATĖS
  - PROJEKTUOJAMAS ĮVAŽIAVIMAS Į SKLYPĄ
  - NAIKINAMAS ĮVAŽIAVIMAS Į SKLYPĄ
  - PROJEKTUOJAMI ĮĖJIMAI Į PASTATĄ
- DANGŲ SUTARTINIAI ŽYMĖJIMAI :**
- ESAMA ŽVYRO DANGA (PRIVAŽIAVIMAI)
  - PROJEKTUOJAMA ŽVYRO - SKALDOS MIŠINIO DANGA (PRIVAŽIAVIMAI)
  - PROJEKTUOJAMA BETONO TRINKELIŲ DANGA
  - IMPREGNUOTOS TERASOS LENTOS
  - VEJA / ŽELDINIAI

ANKŠČIAU PATVIRTINTO SKLYPŲ, GURELIŲ K. (KAD. NR. 0101/0165:678, 0101/0165:718) PANERIŲ SEN., DETALIOJO PLANO GALIOJANTI TERITORIJOS NAUDOJIMO REGLAMENTŲ APRAŠOMOJI LENTELĖ

Sklypo (jo dalies) Nr.	Sklypo kampų koordinatės		Sklypo (jo dalies) plotas m²	Privačieji reikalavimai							Kiti					
	X	Y		konkrečios teritorijos naudojimo tipas	Galimi žemės sklypo naudojimo būdai (pobūdziai)	Statinio aukštis			užstatymo tankumas	užstatymo intensyvumas	užstatymo tipas	servitutai	statinių aukštų skaičius (nuo-iki)	statinių paskirtys	papildomi reikalavimai	
						nuo žemės paviršiaus, m	aukštis, m	iki karnizo, m								
4	24	6056817.19	570535.89	1000	G	G/G1	12	159,00	10	0,29	0,40	sodybinis		1-3	gyvenamieji (vienbučiai ir dvibučiai) pastatai su priklausiniais	Numatomos: VI. Elektros linijų apsaugos zonos; IX. Dujotiekų apsaugos zonos; XLIX. Vandentiekio, lietaus ir fekalinės kanalizacijos tinklų ir įrenginių apsaugos zonos. Kai planuojamas atstumas iki gretimų pastatų 6 m - projektuojamiems pastatams parenkamas I atsparumo ugniai laipsnis.
	23	6056799.44	570556.17													
	25	6056770.94	570535.79													
	26	6056790.96	570512.93													

Esamos požeminės komunikacijos suderintos:

Stambaus mastelio topografinių planų derinimo su inžinerinius tinklus eksploatuojančiomis organizacijomis viešojoje elektrinėje paslaugoje (TOPD) Suteiktas unikalus numeris ir data.	Data	Suteiktas unikalus Nr.
	2021-04-28	13:21:3741

- PASTABA:**
- Sklypų, Gurelių k. (kad. Nr. 0101/0165:678, 0101/0165:718) Panerių sen., detalusis planas patvirtintas Vilniaus miesto savivaldybės tarybos 2015 m. birželio mėn. 17 d. sprendimu Nr. 1-79 "Dėl sklypų (kad. Nr. 0101/0165:678 ir Nr. 0101/0165:718) buvusiame Gurelių kaime detaliojo plano tvirtinimo". Rodikliai ir reglamentai nekeičiami: užstatymo tankis - 29%, užstatymo intensyvumas - 0,4, pastatų aukštingumas nuo žemės - 12m.
  - Pastatų aukštis - 8.5m, atstumas iki sklypo ribos 3m. Didinant pastato aukštį, kiekvienam metrui atstumas nuo sklypo ribos didinamas po 0.5m.
  - Planuojamuose sklypuose apželdinimas formuojamas pagal individualius savininko poreikius. Išlaikomas ne mažiau 50 proc. sklypo ploto apželdintas plotas.
  - Įvažiavimas į sklypą nuo pagrindinių miesto gatvių (Kirtimų, Lentvario) numatomas per kietos žvyro-skaldos mišinio dangos Kaimynų ir F. Ruščico gatves įrengiant 5v tipo nuovažą;
  - Trečiųjų asmenų interesai nepažeisti.

Individualios veiklos paž.					Statinio pavadinimas: <b>Sklypų, Gurelių k. (kad. Nr. 0101/0165:678, 0101/0165:718) Panerių sen., detaliojo plano koregavimas, koreguojant sklypo Nr. 4 (kad. Nr. 0101/0165:1185) statybos zoną ir ribą.</b>			
Atestato Nr. išdavimo data	Pareigos	Pavardė	Parašas	Data	Brėžinio pavadinimas:			Laida
A 1962	PV/Arch.	K.Paužienė		2021	SKLYPO DANGŲ PLANAS SU KOREGUOJAMA STATYBOS ZONA IR RIBA M 1:500			0
Statytojo (užsakovo) pavadinimas:					Objekto nr.		Lapas	Lapų
LT G. C., V. Z.					DP - 011		1	1