



Kvartalo situacijos schema
1 : 850



- 1 Projektuojamas daugiabutis gyvenamasis namas
- 2 Vaikų žaidimų aikštelės
- 3 Ramaus poilsio aikštelės
- 4 Sporto aikštelės
- 5 Komerinės patalpos su lauko kavine
- Automobilių judėjimo schema
- Pėsčiųjų judėjimo schema
- Aplinkinių sklypų ribos
- Projektuojamo pastato sklypo riba
- Antžeminio užstatymo riba nuo antro aukšto
- Žalios zonos
- Įvažiavimai į požemines stvėjimo aikšteles
- Įėjimai į laiptines
- Įėjimai į komercines patalpas
- Pėsčiųjų judėjimas per sklypą
- Požeminio užstatymo riba



Sklypo situacijos schema
1 : 500

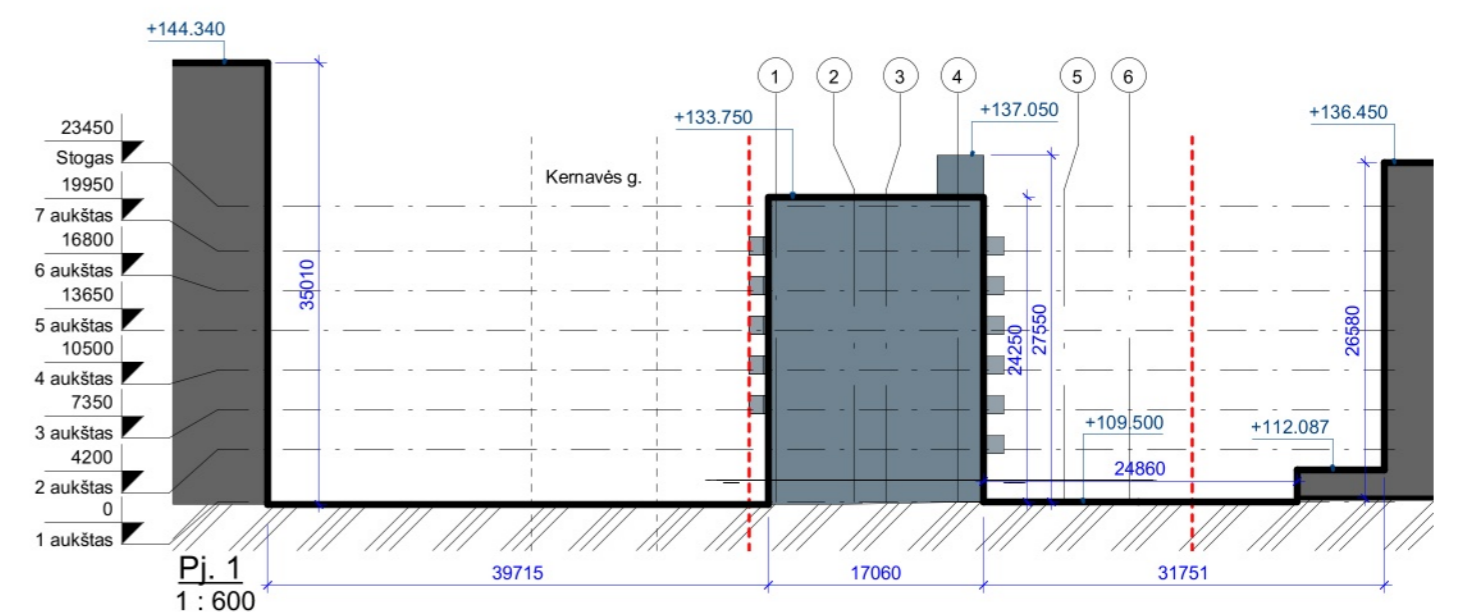

Pj. 1
1 : 600

0	30/10/2024 15:01:35	LAIDOS STATUSAS IR IŠLEIDIMO PRIEŽASTIS (JEI TAIKOMA)	
Laida	Data		
Atest.nr.	6110	UAB "Devyni architektai", Kareivių 19-176, Vilnius 09133, tel./fax: 2139907, mob. 869881941, www.devyniarchitektai.lt	Daugiabučio gyvenamojo namo Kernavės g. 16A Vilniuje, statybos projektas

Situacijos schema

KERN-16A-2021-01-PP-SA.B 34

Laida

0

Lapas Lapų

1

1

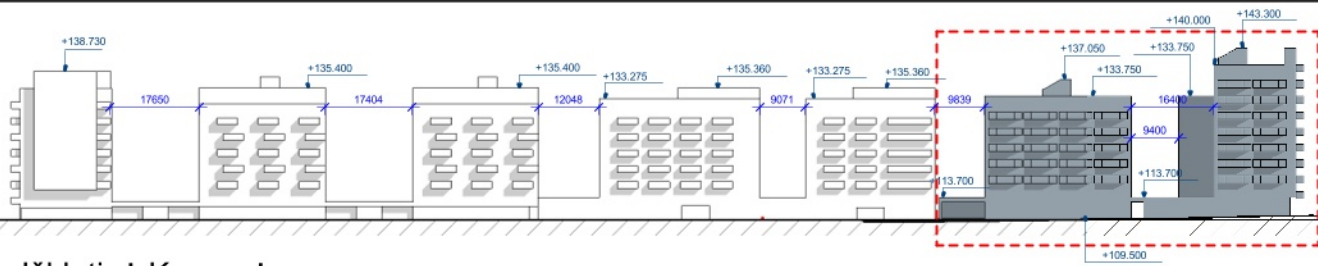

Išklotinė Kernavės g.
1 : 1500

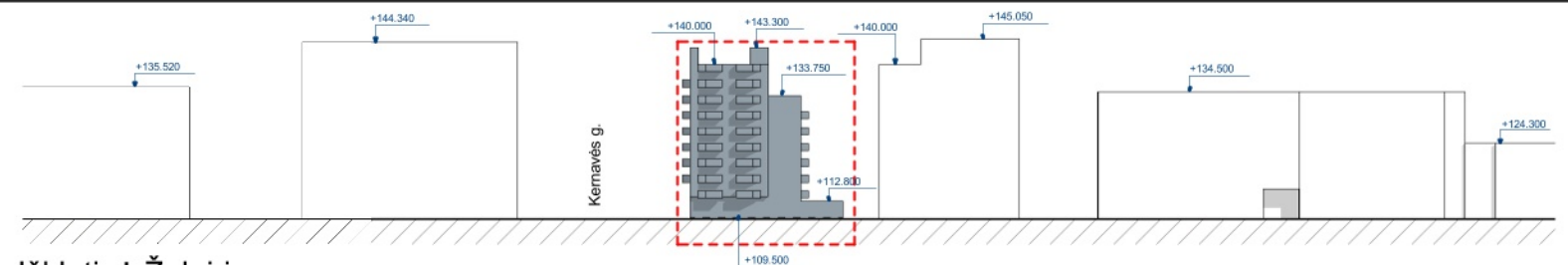

Išklotinė Žalgirio g.
1 : 1500

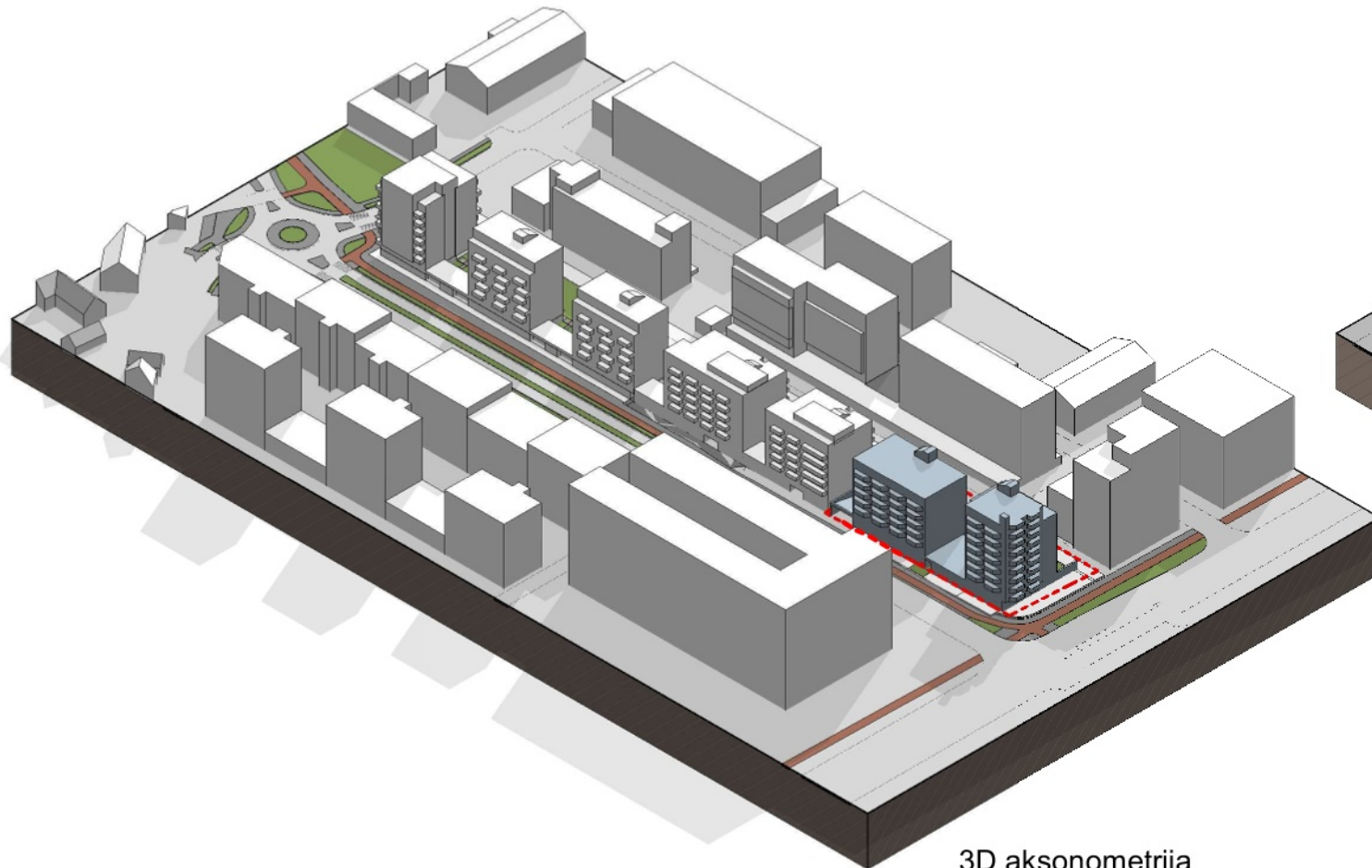

3D aksonometrija

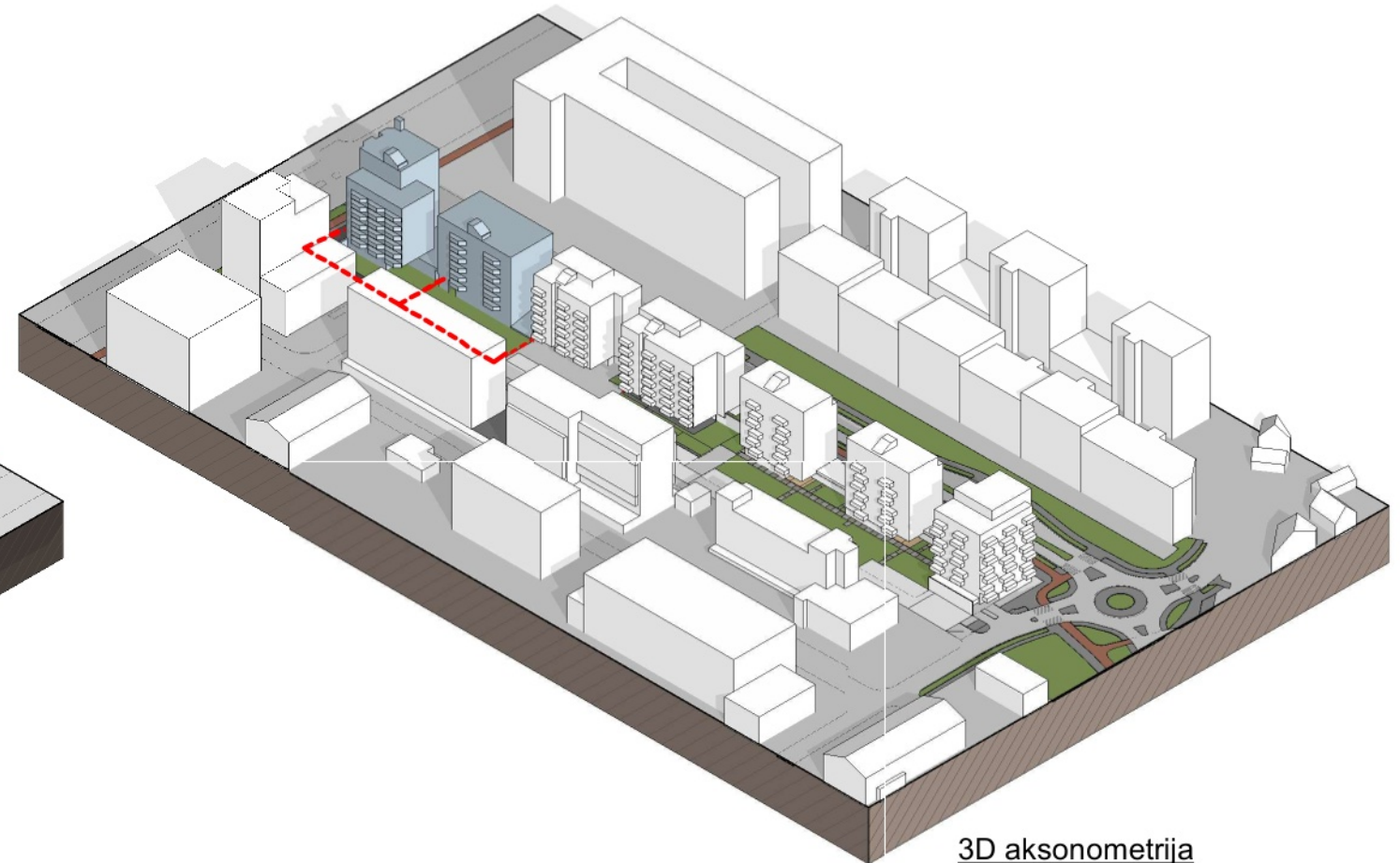

3D aksonometrija

0	30/10/2024 15.06.00	LAIDOS STATUSAS IR IŠLEIDIMO PRIEŽASTIS (JEI TAIKOMA)	
Laida	Data		
Atest.nr.	 UAB "Devyni architektai", Kareivių 19-176, Vilnius 09133, tel./fax: 2139907, mob. 869881941, www.devyniarchitektai.lt		
6110	Daugiabučio gyvenamojo namo Kernavės g. 20, Vilniuje, statybos projektas		
Vaizdai			Laida
			0
KERN20-2023-01-PP-SA.B-35		Lapas	Lapų
		1	1