

SITUACIJOS SCHEMA

SUTARTINIS ŽYMĖJIMAS

- Esami pastatai
- Sklypo riba
- Pastatas, kuriame numatomi remonto darbai
- Esami pateikimai į remontuojamas patalpas
- Esama betono danga
- Esamas grindinys
- Esama plytelių, trinkelų danga
- Esama žvyro danga
- Esama veja
- Esami medžiai
- Esami krūmai, tujos
- Esamos medžiais apšodintos zonos
- Esamas vertikalus apželdinimas
- Automobilių parkavimo vietos
- Projektuojama prieduobė

KVAL. PATV. DOK. NR.	A1694_0621	PV	I.Krasnickienė	2023 06	<b>UAB "SENAMIESČIO PROJEKTAI"</b>		Statinio projekto pavadinimas DAUGIABUTIS GYVENAMASIS NAMAS, KALVARIJŲ G. 8, VILNIUJE. NEGYVENAMOSIOS PATALPOS - PASTOGĖS Nr.11B paskirties keitimo į gyvenamąją paskirtį ir padalinimo į tris turinius vienetus (butus), DALIES BUTO NR. 11 perplanavimo, NEGYVENAMOSIOS PATALPOS - ADMINISTRACINĖS PATALPOS NR.17 paskirties keitimo į gyvenamąją ir padalinimo į du turinius vienetus (butus) ir NEGYVENAMOSIOS PATALPOS - RŪSIO PATALPOS NR. 17B PASKIRTIES KEITIMO į kūrybinės dirbtuvės, sujungiant su negyvenamosiomis patalpomis - kūrybinėmis dirbtuvėmis Nr. R1, bei padalinimo į keturis turinius vienetus, kapitalinio remonto projektas
					Statinio pavadinimas DAUGIABUTIS GYVENAMASIS NAMAS, KALVARIJŲ. 8, VILNIAUS M., VILNIAUS M. SAV.		
Dokumento pavadinimas							Laida
SKLYPO PLANO SCHEMA, M 1:500							0
Dokumento žymuo							Lapas
SP-0671-23-PP-Br.01							Lapų
Stadija	Statytojas ir (arba) užsakovas				1		1
PP	UAB „PREFA“				1		1

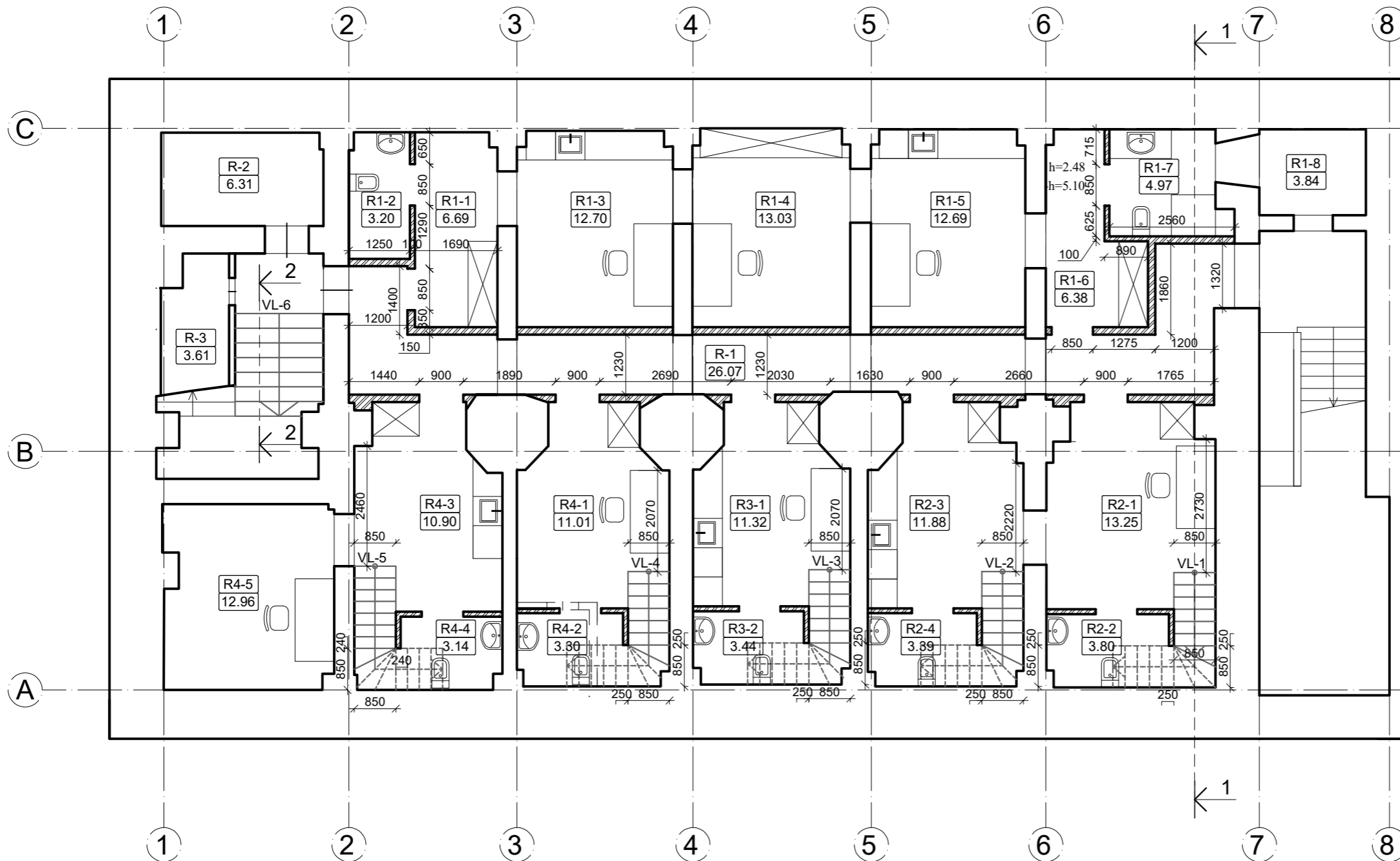

PATALPŲ EKSPLIKACIJA		
NR.	PAVADINIMAS	PLOTAS
<b>NEGYVENAMOS PATALPOS - KŪRYBINĖS DIRBTUVĖS R1</b>		
R1-1	Koridorius	6.69 m <sup>2</sup>
R1-2	San. mazgas	3.20 m <sup>2</sup>
R1-3	Dirbtuvės patalpa	12.70 m <sup>2</sup>
R1-4	Dirbtuvės patalpa	13.03 m <sup>2</sup>
R1-5	Dirbtuvės patalpa	12.69 m <sup>2</sup>
R1-6	Koridorius	6.38 m <sup>2</sup>
R1-7	San. mazgas	4.97 m <sup>2</sup>
R1-8	Pagalbinė patalpa	3.84 m <sup>2</sup>
<b>PIRMO LYGIO RŪSIO PATALPOS R1 PLOTAS</b>		<b>63.50 m<sup>2</sup></b>
<b>NEGYVENAMOS PATALPOS - KŪRYBINĖS DIRBTUVĖS R2</b>		
R2-1	Dirbtuvės patalpa	13.25 m <sup>2</sup>
R2-2	San. mazgas	3.80 m <sup>2</sup>
R2-3	Dirbtuvės patalpa	11.88 m <sup>2</sup>
R2-4	San. mazgas	3.39 m <sup>2</sup>
<b>PIRMO LYGIO RŪSIO PATALPOS R2 PLOTAS</b>		<b>32.32 m<sup>2</sup></b>
<b>BENDRAS PATALPOS R2 PLOTAS</b>		<b>60.51 m<sup>2</sup></b>
<b>NEGYVENAMOS PATALPOS - KŪRYBINĖS DIRBTUVĖS R3</b>		
R3-1	Dirbtuvės patalpa	11.32 m <sup>2</sup>
R3-2	San. mazgas	3.44 m <sup>2</sup>
<b>PIRMO LYGIO RŪSIO PATALPOS R3 PLOTAS</b>		<b>14.76 m<sup>2</sup></b>
<b>BENDRAS PATALPOS R3 PLOTAS</b>		<b>27.45 m<sup>2</sup></b>
<b>NEGYVENAMOS PATALPOS - KŪRYBINĖS DIRBTUVĖS R4</b>		
R4-1	Dirbtuvės patalpa	11.01 m <sup>2</sup>
R4-2	San. mazgas	3.30 m <sup>2</sup>
R4-3	Dirbtuvės patalpa	10.90 m <sup>2</sup>
R4-4	San. mazgas	3.14 m <sup>2</sup>
R4-5	Dirbtuvės patalpa	12.96 m <sup>2</sup>
<b>PIRMO LYGIO RŪSIO PATALPOS R4 PLOTAS</b>		<b>41.31 m<sup>2</sup></b>
<b>BENDRAS PATALPOS R4 PLOTAS</b>		<b>78.84 m<sup>2</sup></b>
<b>PIRMO LYGIO RŪSIO BENDRO NAUDOJIMO PATALPOS</b>		
R-1	Koridorius	26.07 m <sup>2</sup>
R-2	Pagalbinės patalpos	6.31 m <sup>2</sup>
R-3	Pagalbinės patalpos	3.61 m <sup>2</sup>
<b>PIRMO LYGIO RŪSIO BENDRO NAUDOJIMO PATALPŲ PLOTAS:</b>		<b>35.99 m<sup>2</sup></b>
<b>BENDRAS BENDRO NAUDOJIMO PATALPŲ PLOTAS</b>		<b>43.11 m<sup>2</sup></b>

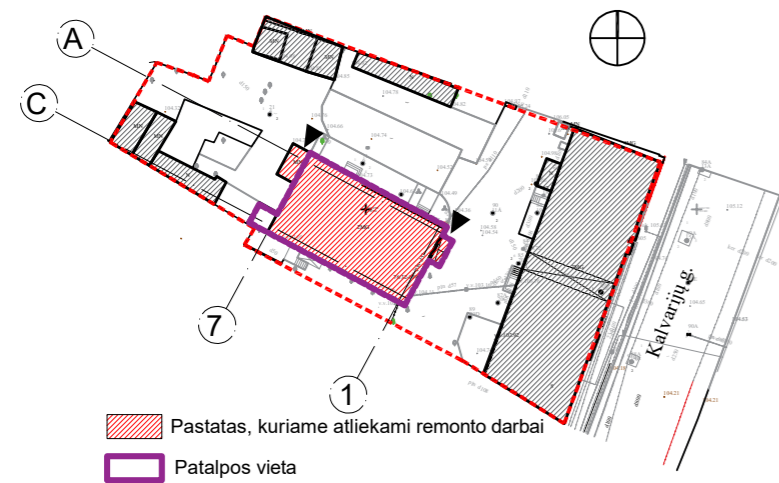

- SUTARTINIAI ŽYMĖJIMAI**
- ARDOMAS MŪRAS
  - UŽMŪRIJAMOS ANGOS
  - NAUJAI PROJEKTUOJAMOS MŪRINĖS SIENOS
  - IKERTAMOS ANGOS
  - NAUJAI PROJEKTUOJAMA LAIPTINĖ

PASTABOS:  
1. MATMENIS IR KIEKIUS TIKSLINTI VIETOJE

KVAL. DOK. NR.	A1694/0621	PV	I. Krasnickienė	2023 06	STATINIO PROJEKTO PAVADINIMAS DAUGIABŪTIS GYVENAMASIS NAMAS, KALVARIJŲ G. 8, VILNIUJE. NEGYVENAMOSIOS PATALPOS - PASTOGĖS Nr.11B paskirties keitimo į gyvenamąją paskirtį ir padalinimo į tris turinius vienetus (butus), DALIES BUTO NR. 11 perplanavimo, NEGYVENAMOSIOS PATALPOS - ADMINISTRACINĖS PATALPOS NR.17 paskirties keitimo į gyvenamąją ir padalinimo į du turinius vienetus (butus) ir NEGYVENAMOSIOS PATALPOS - RŪSIO PATALPOS NR. 17B PASKIRTIES KEITIMO į kūrybines dirbtuves, sujungiant su negyvenamosios patalpos - kūrybinėmis dirbtuvėmis Nr. R1, bei padalinimo į keturis turinius vienetus, kapitalinio remonto projektas		
					STATINIO NR. IR PAVADINIMAS		
Daugiabutis gyvenamasis namas					DOKUMENTO PAVADINIMAS		LAIDA
					Negyvenamųjų patalpų - kūrybinių dirbtuvių R1 planas (pastato pirmo lygio rūsio planas), M1:100		0
KALBOS TRUMP.					DOKUMENTO ŽYMUO		LAPAS
LT					SP-0671-23-PP-Br.02		LAPŲ
							1
							1

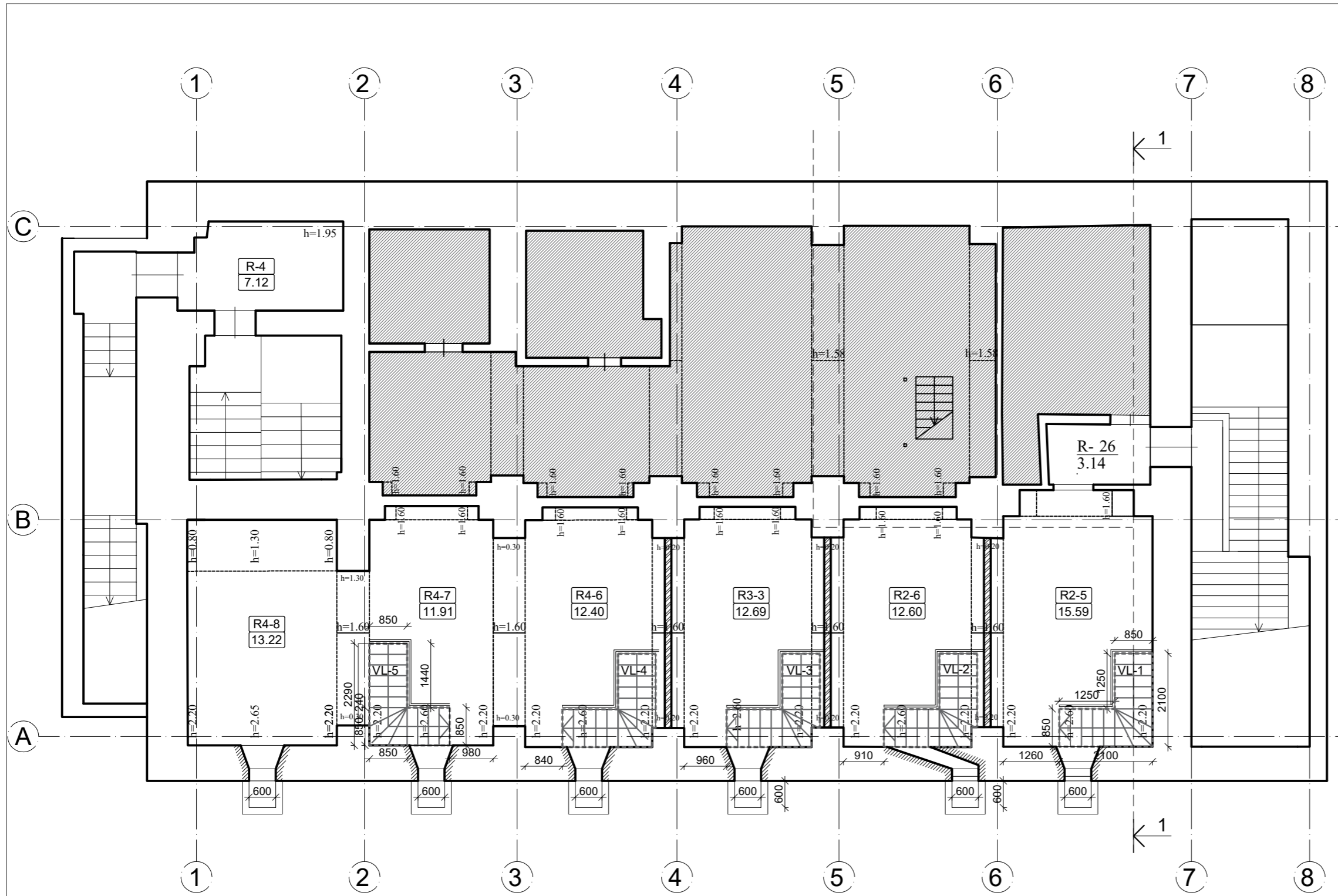

PATALPŲ EKSPLIKACIJA		
Nr.	PAVADINIMAS	Plotas m²
<b>NEGYVENAMOS PATALPOS - KŪRYBINĖS DIRBTUVĖS R2</b>		
R2-5	Dirbtuvės patalpa	15.59 m²
R2-6	Dirbtuvės patalpa	12.60 m²
<b>ANTRO LYGIO RŪSIO PATALPOS R2 PLOTAS</b>		28.19 m²
<b>BENDRAS PATALPOS R2 PLOTAS</b>		<b>60.51 m²</b>

NEGYVENAMOS PATALPOS - KŪRYBINĖS DIRBTUVĖS R3		
Nr.	PAVADINIMAS	Plotas m²
R3-3	Dirbtuvės patalpa	12.69 m²
<b>ANTRO LYGIO RŪSIO PATALPOS R3 PLOTAS</b>		12.69 m²
<b>BENDRAS PATALPOS R3 PLOTAS</b>		<b>27.45 m²</b>

NEGYVENAMOS PATALPOS - KŪRYBINĖS DIRBTUVĖS R4		
Nr.	PAVADINIMAS	Plotas m²
R4-6	Dirbtuvės patalpa	12.40 m²
R4-7	Dirbtuvės patalpa	11.91 m²
R4-8	Dirbtuvės patalpa	13.22 m²
<b>ANTRO LYGIO RŪSIO PATALPOS R4 PLOTAS</b>		37.53 m²
<b>BENDRAS PATALPOS R4 PLOTAS</b>		<b>78.84 m²</b>

ANTRO LYGIO RŪSIO BENDRO NAUDOJIMO PATALPOS		
Nr.	PAVADINIMAS	Plotas m²
R-4	Koridorius	7.12 m²
<b>ANTRO LYGIO RŪSIO BENDRO NAUDOJIMO PATALPŲ PLOTAS</b>		7.12 m²
<b>BENDRAS BENDRO NAUDOJIMO PATALPŲ PLOTAS</b>		<b>43.11 m²</b>

**SUTARTINIAI ŽYMĖJIMAI**

- NAUJAI PROJEKTUOJAMOS MŪRINĖS SIENOS
- NAUJAI PROJEKTUOJAMA LAIPTINĖ
- PERDANGOJE NUMATOMOS ANGOS KONTŪRAS
- Į KAPITALINIO REMONTO RIBAS NEĮEINANČIOS PATALPOS
- IKERTAMOS ANGOS

PASTABOS:  
1. MATMENIS IR KIEKIUS TIKSLINTI VIETOJE

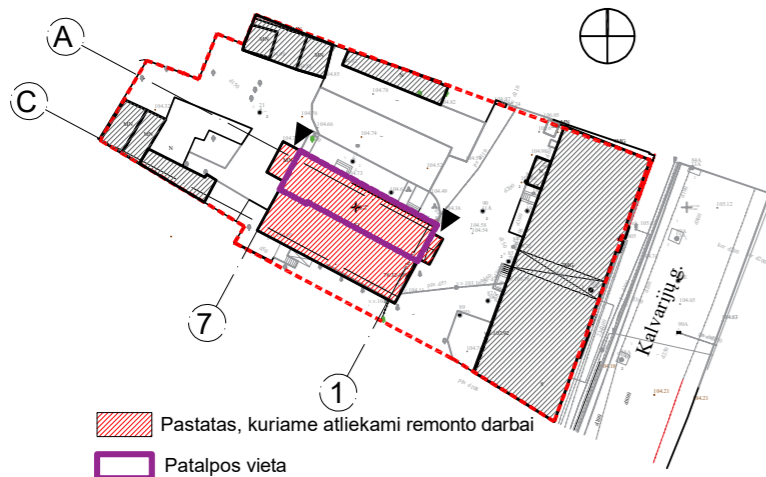

- Pastatas, kuriame atliekami remonto darbai
- Patalpos vieta

KVAL. DOK. NR.		STATINIO PROJEKTO PAVADINIMAS DAUGIABŪTIS GYVENAMASIS NAMAS, KALVARIJŲ G. 8, VILNIUJE. NEGYVENAMOSIOS PATALPOS - PASTOGĖS Nr.11B paskirties keitimo į gyvenamąją paskirtį ir padalinimo į tris turinius vienetus (butus), DALIES BUTO NR. 11 perplanavimo, NEGYVENAMOSIOS PATALPOS - ADMINISTRACINĖS PATALPOS NR.17 paskirties keitimo į gyvenamąją ir padalinimo į du turinius vienetus (butus) ir NEGYVENAMOSIOS PATALPOS - RŪSIO PATALPOS NR. 17B PASKIRTIES KEITIMO į kūrybines dirbtuves, sujungiant su negyvenamosios patalpa - kūrybinėmis dirbtuvėmis. Nr. R1, bei padalinimo į keturis turinius vienetus, kapitalinio remonto projektas		
		STATINIO NR. IR PAVADINIMAS		
A1694/0621	PV	I. Krasnickienė	2023 06	Daugiabutis gyvenamasis namas
KALBOS TRUMP.	STATYTOJAS(-A) / UŽSAKOVAS(-Ė)		DOKUMENTO PAVADINIMAS	LAIDA
LT	UAB "PREFA"		Negyvenamų patalpų - kūrybinių dirbtuvių R1 ir negyvenamos patalpos- rūsio patalpos Nr. 17B planas (pastato antro lygio rūsio planas), M1:100	
DOKUMENTO ŽYMUO			LAPAS	LAPŲ
SP-0671-23-PP-Br.03			1	1

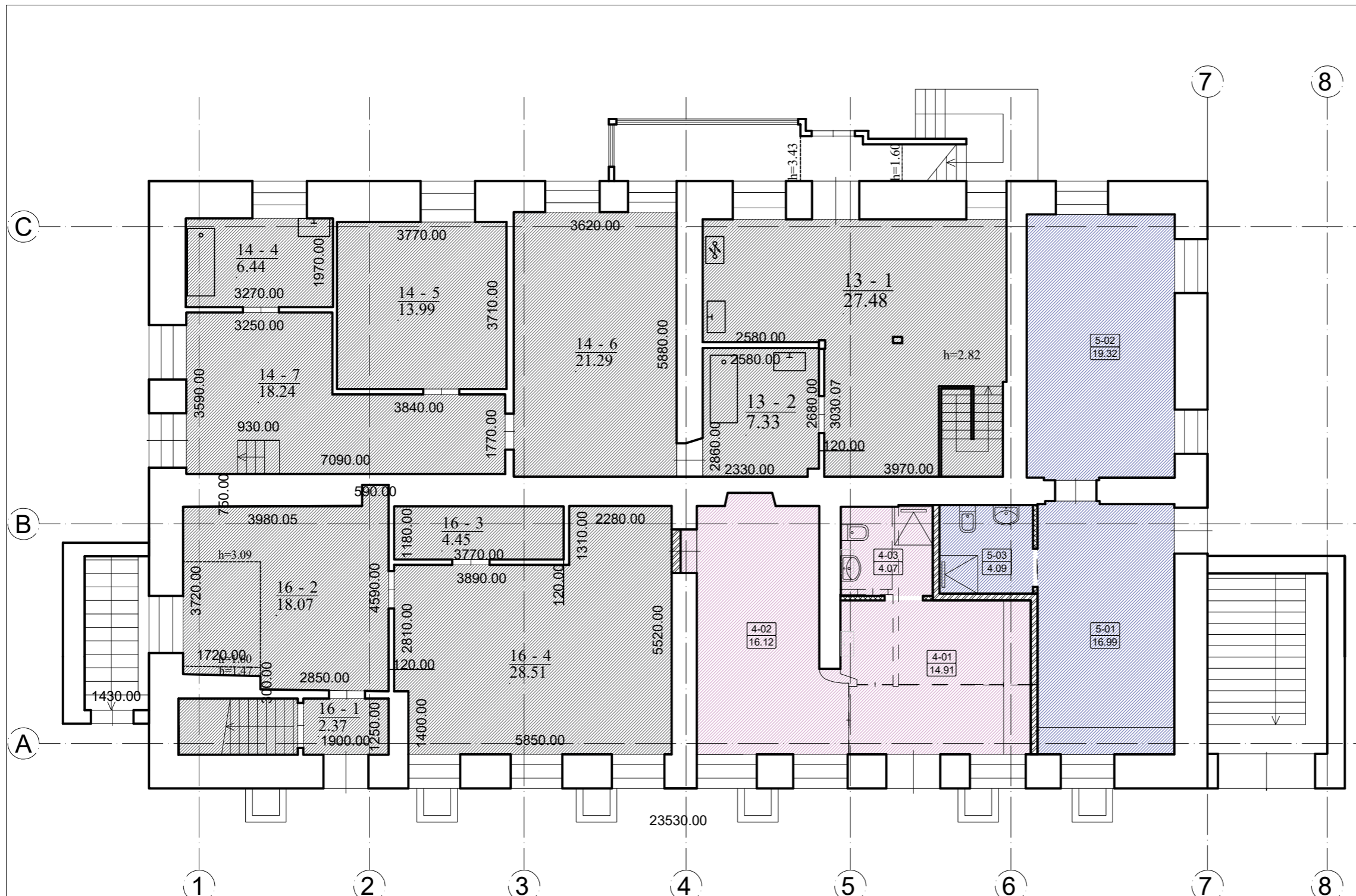

PATALPŲ EKSPLIKACIJA		
NR.	PAVADINIMAS	PLOTAS
<b>PATALPOS - BUTAS NR.4</b>		
4-01	Svetainė, virtuvė	14.91 m <sup>2</sup>
4-02	Miegamasis	16.12 m <sup>2</sup>
4-03	San. mazgas	4.07 m <sup>2</sup>
<b>BENDRAS BUTO NR.4 PLOTAS</b>		35.10 m <sup>2</sup>

PATALPOS - BUTAS NR. 5		
NR.	PAVADINIMAS	PLOTAS
5-01	Svetainė, virtuvė	16.99 m <sup>2</sup>
5-02	Miegamasis	19.32 m <sup>2</sup>
5-03	San. mazgas	4.09 m <sup>2</sup>
<b>BENDRAS BUTO NR.5 PLOTAS</b>		40.40 m <sup>2</sup>

- SUTARTINIAI ŽYMĖJIMAI**
- ARDOMAS MŪRAS
  - UŽMŪRIJAMOS ANGOS
  - NAUJAI PROJEKTUOJAMOS MŪRINĖS SIENOS
  - NAUJOS PERTVAROS
  - Į KAPITALINIO REMONTO RIBAS NEĮJEINANČIOS PATALPOS

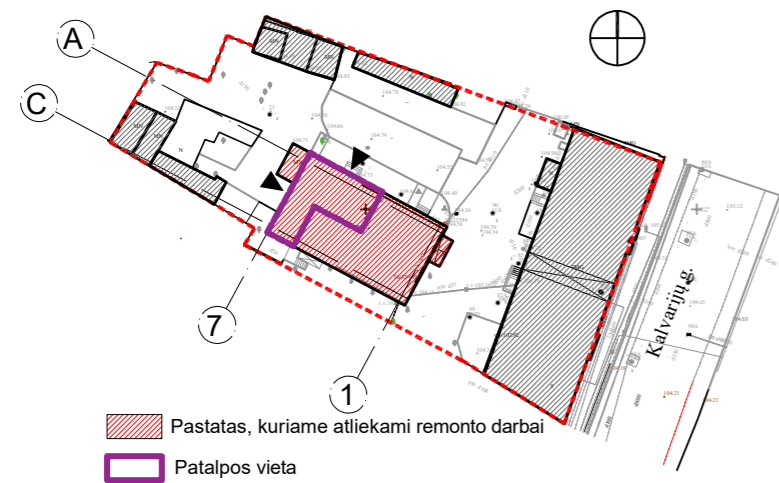

KVAL. DOK. NR.		STATINIO PROJEKTO PAVADINIMAS		
		DAUGIABŪTIS GYVENAMASIS NAMAS, KALVARIJŲ G. 8, VILNIUJE. NEGYVENAMOSIOS PATALPOS - PASTOGĖS Nr.11B paskirties keitimo į gyvenamąją paskirtį ir padalinimo į tris turinius vienetus (butus), DALIES BUTO NR. 11 perplanavimo, NEGYVENAMOSIOS PATALPOS - ADMINISTRACINĖS PATALPOS NR.17 paskirties keitimo į gyvenamąją ir padalinimo į du turinius vienetus (butus) ir NEGYVENAMOSIOS PATALPOS - RŪŠIO PATALPOS NR. 17B PASKIRTIES KEITIMO į kūrybinės dirbtuvės, sujungiant su negyvenamosiomis patalpomis - kūrybinėmis dirbtuvėmis Nr. R1, bei padalinimo į keturis turinius vienetus, kapitalinio remonto projektas		
A1694/0621	PV	I. Krasnickienė	2023 06	STATINIO NR. IR PAVADINIMAS
				Daugiabutis gyvenamasis namas
				DOKUMENTO PAVADINIMAS
				ADMINISTRACINĖS PATALPOS NR.17 planas (pastato I-as aukštas), M1:100
				LAIDA
				0
KALBOS TRUMP.	STATYTOJAS(-A) / UŽSAKOVAS(-Ė)			DOKUMENTO ŽYMUO
LT	UAB "PREFA"			SP-0671-23-PP-Br.04
				LAPAS
				LAPŲ
				1
				1

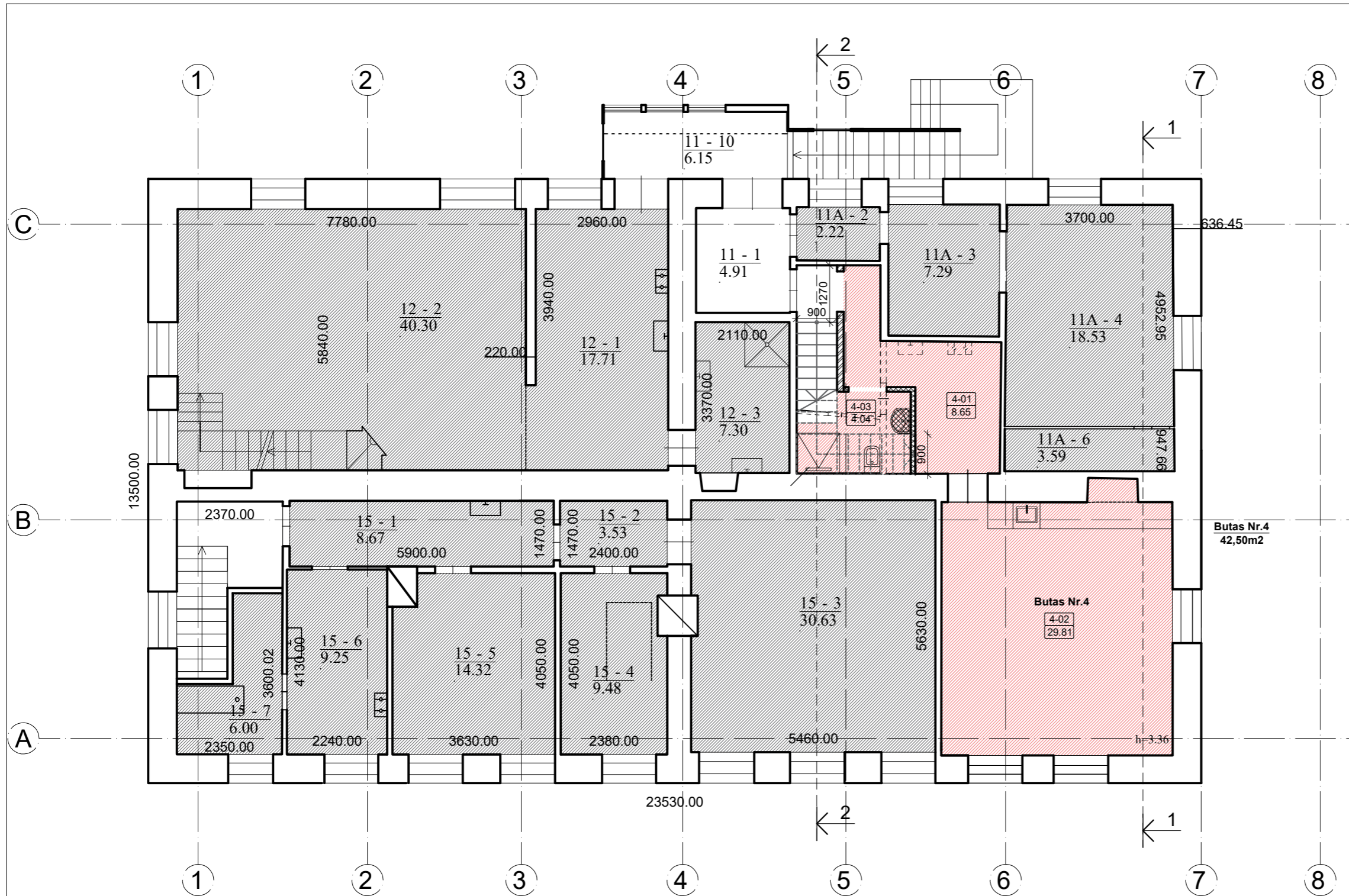

PATALPŲ EKSPLIKACIJA		
NR.	PAVADINIMAS	PLOTAS
<b>PATALPOS - BUTAS NR.11</b>		
11-01	Koridorius	4.37 m <sup>2</sup>
11-02	San. mazgas	2.35 m <sup>2</sup>
11-03	Virtuvė	7.54 m <sup>2</sup>
11-04	Kambarys	29.81 m <sup>2</sup>
<b>BENDRAS BUTO NR.11 PLOTAS</b>		44.07 m <sup>2</sup>
<b>BUTŲ bendro naudojimo patalpos</b>		
11-05	Koridorius	2.46 m <sup>2</sup>
11-06	Veranda	2.05 m <sup>2</sup>
<b>PATALPOS - BUTAS NR.11 - BENDRAS BENDRO NAUDOJIMO PATALPŲ PLOTAS</b>		4.51 m <sup>2</sup>

**SUTARTINIAI ŽYMĖJIMAI**

	ARDOMAS MŪRAS
	UŽMŪRIJAMOS ANGOS
	NAUJAI PROJEKTUOJAMOS MŪRINĖS SIENOS
	NAUJOS PERTVAROS
	NAUJAI PROJEKTUOJAMA LAIPTINĖ
	Į KAPITALINIO REMONTO RIBAS NEĮEINANČIOS PATALPOS

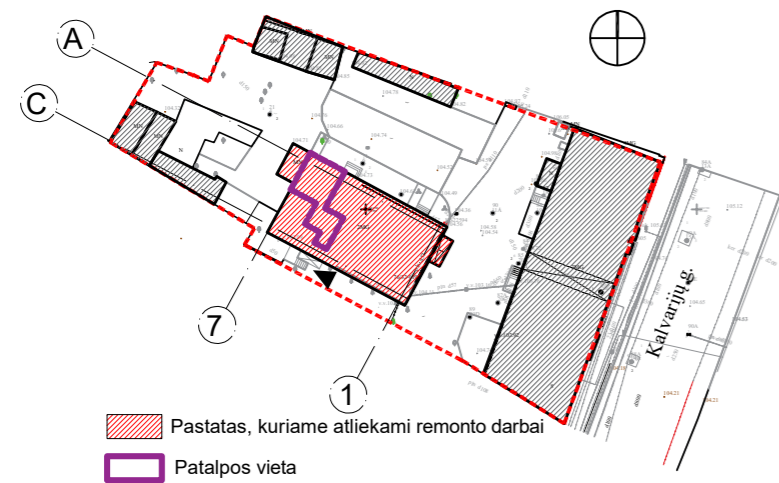

KVAL. DOK. NR.	PV	I. Krasnickienė	2023 06	STATINIO PROJEKTO PAVADINIMAS DAUGIABUTIS GYVENAMASIS NAMAS, KALVARIJŲ G. 8, VILNIUJE. NEGYVENAMOSIOS PATALPOS - PASTOGĖS Nr.11B paskirties keitimo į gyvenamąją paskirtį ir padalinimo į tris turinius vienetus (butus), DALIES BUTO NR. 11 perplanavimo, NEGYVENAMOSIOS PATALPOS - ADMINISTRACINĖS PATALPOS NR.17 paskirties keitimo į gyvenamąją ir padalinimo į du turinius vienetus (butus) ir NEGYVENAMOSIOS PATALPOS - RŪŠIO PATALPOS NR. 17B PASKIRTIES KEITIMO į kūrybines dirbtuves, sujungiant su negyvenamosiomis patalpomis - kūrybinėmis dirbtuvėmis. Nr. R1, bei padalinimo į keturis turinius vienetus, kapitalinio remonto projektas		
				STATINIO NR. IR PAVADINIMAS		
				Daugiabutis gyvenamasis namas		
				DOKUMENTO PAVADINIMAS		LAIDA
				Patalpos - Butas Nr. 1 planas (pastato II-as aukštas), M1:100		0
KALBOS TRUMP.	STATYTOJAS(-A) / UŽSAKOVAS(-Ė)			DOKUMENTO ŽYMUO		
LT	UAB "PREFA"			SP-0671-23-PP-Br.05		LAPAS LAPŲ
				1	1	

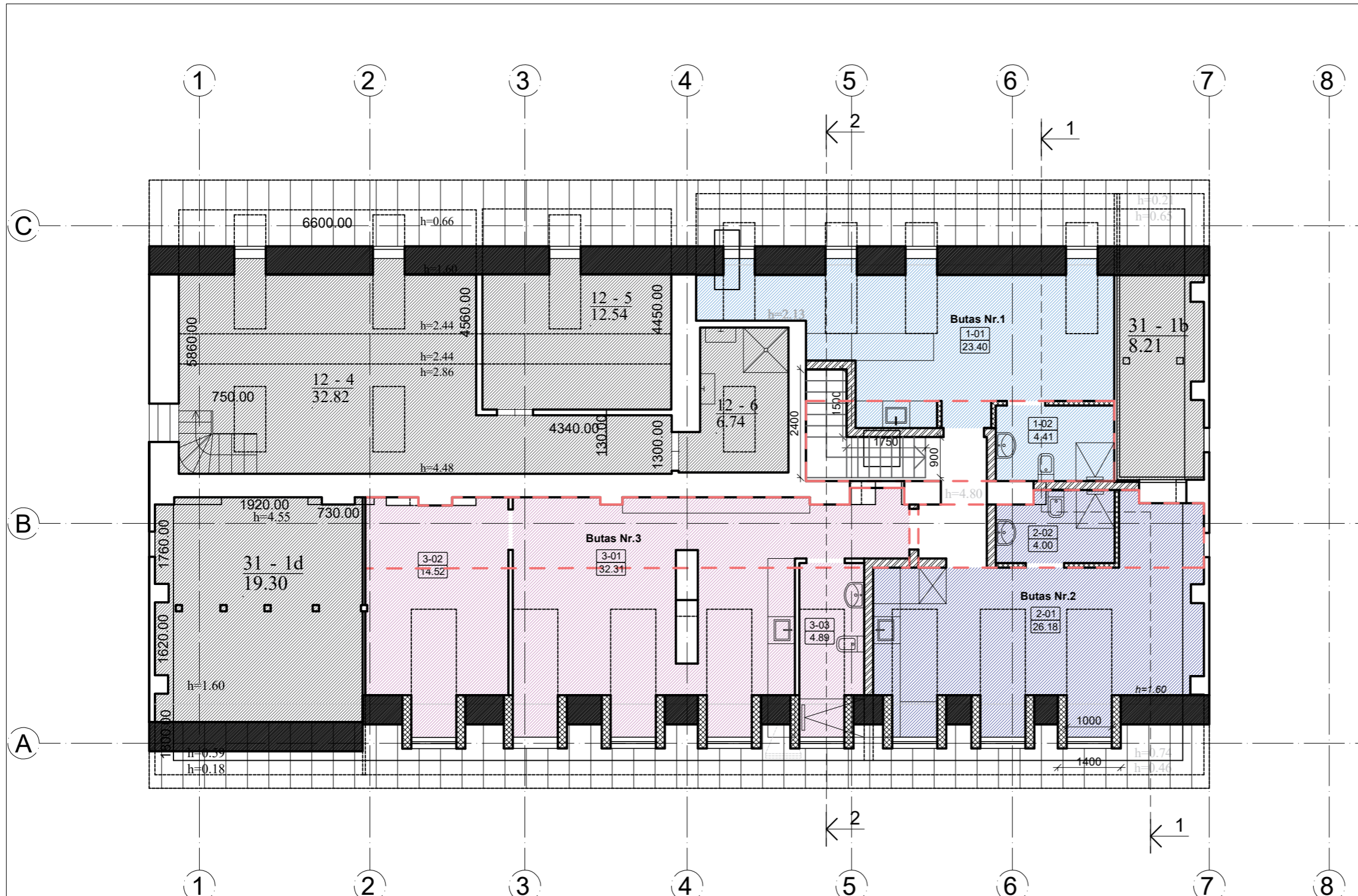

PATALPŲ EKSPLIKACIJA		
NR.	PAVADINIMAS	PLOTAS
<b>Butas Nr.1</b>		
1-01	Gyvenamas kambarys, virtuvė	23.40 m <sup>2</sup>
1-02	San. mazgas	4.41 m <sup>2</sup>
<b>PIRMO LYGIO BUTO Nr.1 PATALPŲ PLOTAS</b>		<b>27.81 m<sup>2</sup></b>
<b>BENDRAS BUTO NR.1 PLOTAS</b>		<b>33,64 m<sup>2</sup></b>

<b>Butas Nr.2</b>		
2-01	Gyvenamas kambarys, virtuvė	26.18 m <sup>2</sup>
2-02	San. mazgas	4.00 m <sup>2</sup>
<b>PIRMO LYGIO BUTO Nr.2 PATALPŲ PLOTAS</b>		<b>30.18 m<sup>2</sup></b>
<b>BENDRAS BUTO NR.2 PLOTAS</b>		<b>34.11 m<sup>2</sup></b>

<b>Butas Nr.3</b>		
3-01	Gyvenamas kambarys, virtuvė	32.31 m <sup>2</sup>
3-02	Miegamasis	14.52 m <sup>2</sup>
3-03	San. mazgas	4.89 m <sup>2</sup>
<b>PIRMO LYGIO BUTO Nr.3 PATALPŲ PLOTAS</b>		<b>51.72 m<sup>2</sup></b>
<b>BENDRAS BUTO NR.3 PLOTAS</b>		<b>58.79 m<sup>2</sup></b>

- SUTARTINIAI ŽYMĖJIMAI**
- ARDOMAS MŪRAS
  - UŽMURIJAMOS ANGOS
  - NAUJAI PROJEKTUOJAMOS MŪRINĖS SIENOS
  - NAUJOS PERTVAROS
  - NAUJAI PROJEKTUOJAMA LAIPTINĖ
  - ANTRESOLĖS RIBOS
  - Į KAPITALINIO REMONTO RIBAS NEĮEINANČIOS PATALPOS

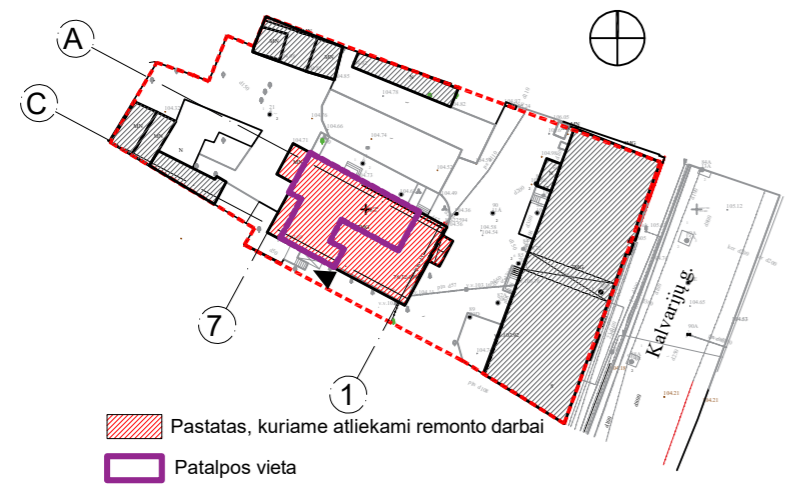

KVAL. DOK. NR.				STATINIO PROJEKTO PAVADINIMAS DAUGIABUTIS GYVENAMASIS NAMAS, KALVARIJŲ G. 8, VILNIUJE. NEGYVENAMOSIOS PATALPOS - PASTOGĖS Nr.11b paskirties keitimo į gyvenamąją paskirtį ir padalinimo į tris turinius vienetus (butus), DALIES BUTO NR. 11 perplanavimo, NEGYVENAMOSIOS PATALPOS - ADMINISTRACINĖS PATALPOS NR.17 paskirties keitimo į gyvenamąją ir padalinimo į du turinius vienetus (butus) ir NEGYVENAMOSIOS PATALPOS - RŪŠIO PATALPOS NR. 17B PASKIRTIES KEITIMO į kūrybines dirbtuves, sujungiant su negyvenamosiomis patalpomis - kūrybinėmis dirbtuvėmis Nr. R1, bei padalinimo į keturis turinius vienetus, kapitalinio remonto projektas	
A1694/0621	PV	I. Krasnickienė		2023 06	STATINIO NR. IR PAVADINIMAS
					Daugiabutis gyvenamasis namas
					DOKUMENTO PAVADINIMAS
					Negyvenamosios patalpos - pastogės patalpų Nr.11b planas (pastato pastogės planas), M1:100
					LAIDA
					0
KALBOS TRUMP.	STATYTOJAS(-A) / UŽSAKOVAS(-Ė)			DOKUMENTO ŽYMUO	
LT	UAB "PREFA"			SP-0671-23-PP-Br.06	
					LAPAS
					LAPŲ
					1 1



PATALPŲ EKSPLIKACIJA		
NR.	PAVADINIMAS	PLOTAS
<b>Butas Nr.1</b>		
1-03	Pagalbinės patalpos	5.83 m <sup>2</sup>
	<b>ANTRESOLĖS - BUTO Nr.1 PATALPŲ PLOTAS</b>	5.83 m <sup>2</sup>
	<b>BENDRAS BUTO NR.1 PLOTAS</b>	<b>33,64 m<sup>2</sup></b>

<b>Butas Nr.2</b>		
2-03	Pagalbinės patalpos	3.93 m <sup>2</sup>
	<b>ANTRESOLĖS - BUTO Nr.2 PATALPŲ PLOTAS</b>	3.93 m <sup>2</sup>
	<b>BENDRAS BUTO NR.2 PLOTAS</b>	<b>34.11 m<sup>2</sup></b>

<b>Butas Nr.3</b>		
3-04	Pagalbinės patalpos	7.07 m <sup>2</sup>
	<b>ANTRESOLĖS - BUTO Nr.3 PATALPŲ PLOTAS</b>	7.07 m <sup>2</sup>
	<b>BENDRAS BUTO NR.3 PLOTAS</b>	<b>58.79 m<sup>2</sup></b>

- SUTARTINIAI ŽYMĖJIMAI**
- ARDOMAS MŪRAS
  - UŽMŪRIJAMOS ANGOS
  - NAUJAI PROJEKTUOJAMOS MŪRINĖS SIENOS
  - NAUJOS PERTVAROS
  - NAUJAI PROJEKTUOJAMA LAIPTINĖ
  - Į KAPITALINIO REMONTO RIBAS NEĮJEINANČIOS PATALPOS
  - REMONTUOJAMOS PASTOGĖS RIBOS

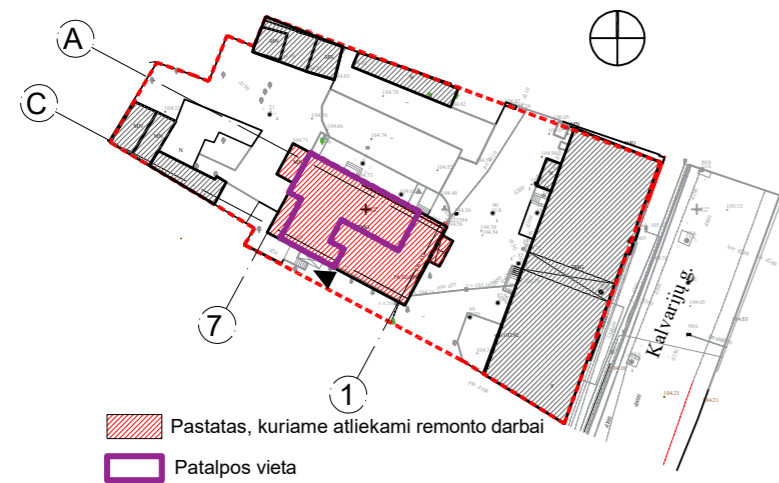

KVAL. DOK. NR.				STATINIO PROJEKTO PAVADINIMAS DAUGIABUTIS GYVENAMASIS NAMAS, KALVARIJŲ G. 8, VILNIUJE. NEGYVENAMOSIOS PATALPOS - PASTOGĖS Nr.11b paskirties keitimo į gyvenamąją paskirtį ir padalinimo į tris turinius vienetus (butus), DALIES BUTO NR. 11 perplanavimo, NEGYVENAMOSIOS PATALPOS - ADMINISTRACINĖS PATALPOS NR.17 paskirties keitimo į gyvenamąją ir padalinimo į du turinius vienetus (butus) ir NEGYVENAMOSIOS PATALPOS - RŪŠIO PATALPOS NR. 17b PASKIRTIES KEITIMO į kūrybines dirbtuves, sujungiant su negyvenamosiomis patalpomis - kūrybinėmis dirbtuvėmis Nr. R1, bei padalinimo į keturis turinius vienetus, kapitalinio remonto projektas STATINIO NR. IR PAVADINIMAS	
	A1694/0621	PV	I. Krasnickienė	2023 06	Daugiabutis gyvenamasis namas
KALBOS TRUMP.	STATYTOJAS(-A) / UŽSAKOVAS(-Ė)			DOKUMENTO PAVADINIMAS	
	LT	UAB "PREFA"			Negyvenamosios patalpos - pastogės patalpų Nr.11b planas (pastato pastogės planas), M1:100
				DOKUMENTO ŽYMUO	
				SP-0671-23-PP-Br.07	LAPAS 1
				LAPŲ 1	

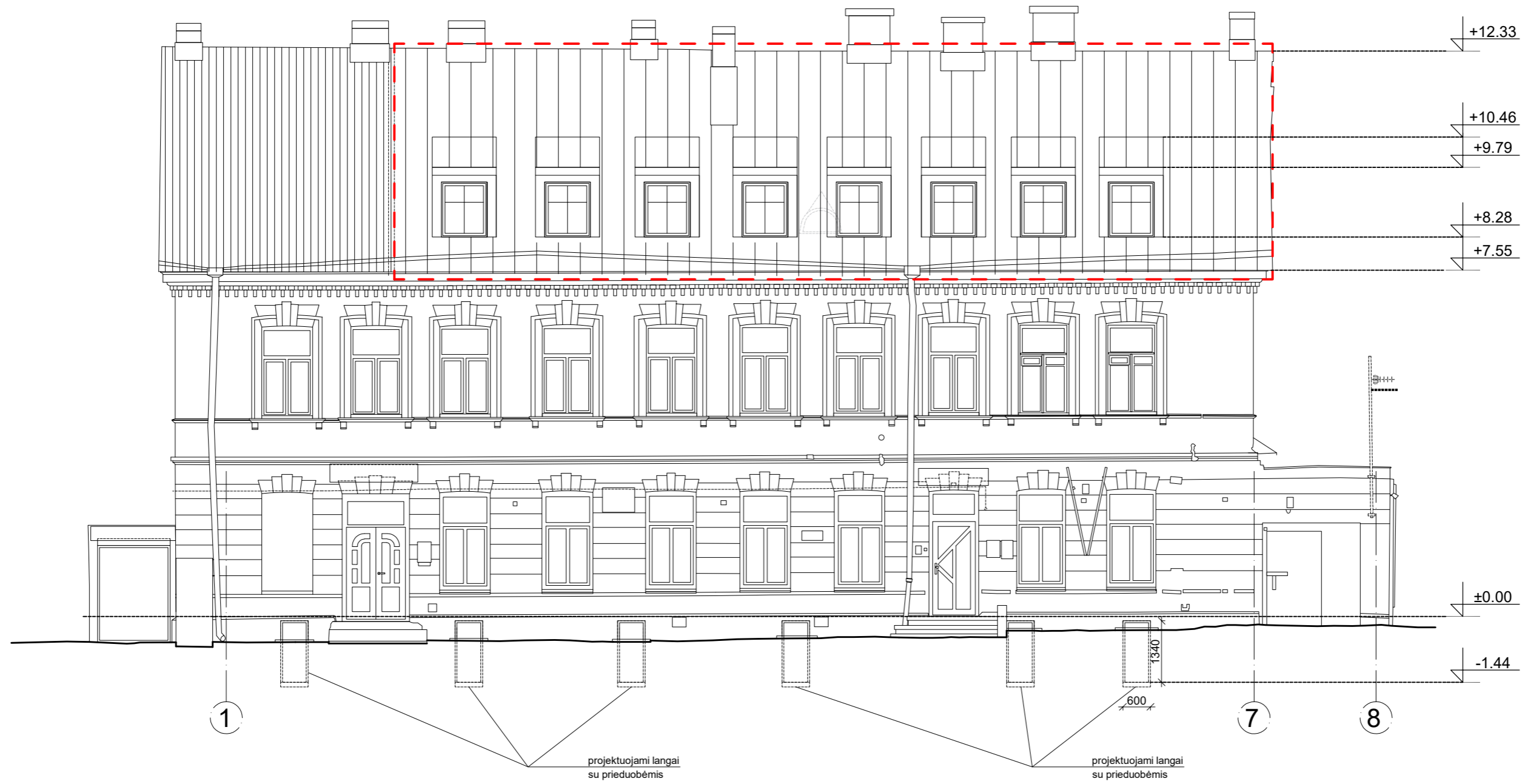

SUTARTINIAI ŽYMĖJIMAI

- Remontuojamos pastogės ribos
- Projektuojama valcinė stogo danga
- Esama šiferio stogo danga

KVAL. DOK. NR.		STATINIO PROJEKTO PAVADINIMAS DAUGIABUTIS GYVENAMASIS NAMAS, KALVARIJŲ G. 8, VILNIUJE. NEGYVENAMOSIOS PATALPOS - PASTOGĖS Nr.11B paskirties keitimo į gyvenamąją paskirtį ir padalinimo į tris turinius vienetus (butus), DALIES BUTO NR. 11 perplanavimo, NEGYVENAMOSIOS PATALPOS - ADMINISTRACINĖS PATALPOS NR.17 paskirties keitimo į gyvenamąją ir padalinimo į du turinius vienetus (butus) ir NEGYVENAMOSIOS PATALPOS - RŪŠIO PATALPOS NR. 17B PASKIRTIES KEITIMO į kūrybines dirbtuves, sujungiant su negyvenamosiomis patalpomis - kūrybinėmis dirbtuvėmis Nr. R1, bei padalinimo į keturis turinius vienetus, kapitalinio remonto projektas STATINIO NR. IR PAVADINIMAS		
A1694/0621	PV	I. Krasnickienė		2023 06
<b>Daugiabutis gyvenamasis namas</b>				
DOKUMENTO PAVADINIMAS				LAIDA
Fasadas tarp ašių 1-8 , M1:100				0
KALBOS TRUMP.	STATYTOJAS(-A) / UŽSAKOVAS(-Ė)			DOKUMENTO ŽYMUO
LT	UAB "PREFA"			SP-0671-23-PP-Br.08
				LAPAS LAPŲ
				1 1



SUTARTINIAI ŽYMĖJIMAI

- Remontuojamos pastogės ribos
- Projektuojama valcinė stogo danga
- Esama šiferio stogo danga

KVAL. DOK. NR.		<b>UAB „SENAMIESČIO PROJEKTAI“</b>			STATINIO PROJEKTO PAVADINIMAS DAUGIABUTIS GYVENAMASIS NAMAS, KALVARIJŲ G. 8, VILNIUJE. NEGYVENAMOSIOS PATALPOS - PASTOGĖS Nr.11B paskirties keitimo į gyvenamąją paskirtį ir padalinimo į tris turinius vienetus (butus), DALIES BUTO NR. 11 perplanavimo, NEGYVENAMOSIOS PATALPOS - ADMINISTRACINĖS PATALPOS NR.17 paskirties keitimo į gyvenamąją ir padalinimo į du turinius vienetus (butus) ir NEGYVENAMOSIOS PATALPOS - RŪŠIO PATALPOS NR. 17B PASKIRTIES KEITIMO į kūrybines dirbtuves, sujungiant su negyvenamosiomis patalpomis - kūrybinėmis dirbtuvėmis Nr. R1, bei padalinimo į keturis turinius vienetus, kapitalinio remonto projektas		
A1694/0621	PV	I. Krasnickienė		2023 06	Daugiabutis gyvenamasis namas		
					DOKUMENTO PAVADINIMAS		LAIDA
					Fasadas tarp ašių 8-1, M1:100		0
KALBOS TRUMP.	STATYTOJAS(-A) / UŽSAKOVAS(-Ė)			DOKUMENTO ŽYMUO			LAPAS
LT	UAB "PREFA"			SP-0671-23-PP-Br.09			LAPŲ
					1	1	

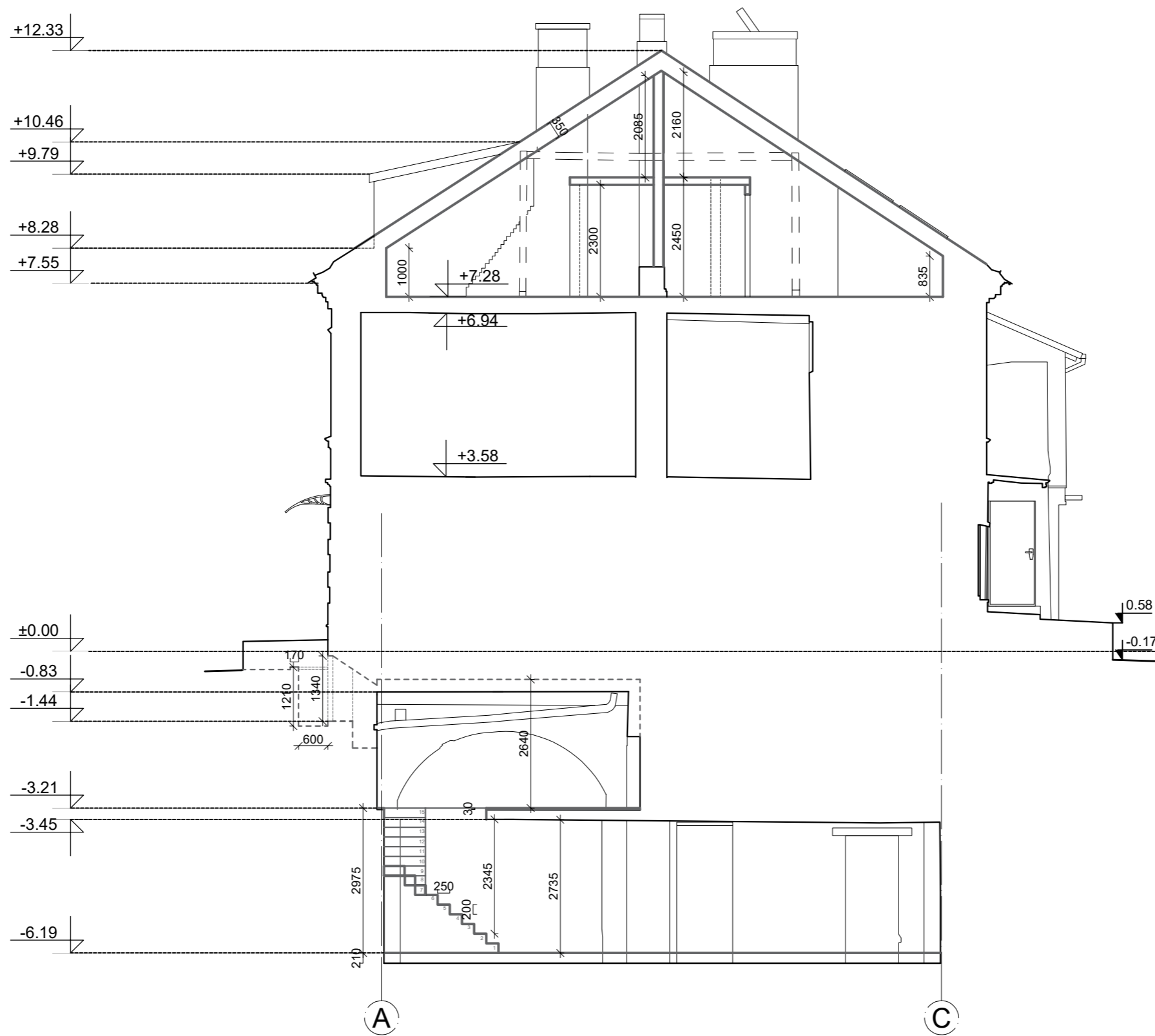

KVAL. DOK. NR.	 <b>UAB „SENAMIESČIO PROJEKTAI“</b>	STATINIO PROJEKTO PAVADINIMAS DAUGIABUTIS GYVENAMASIS NAMAS, KALVARIJŲ G. 8, VILNIUJE. NEGYVENAMOSIOS PATALPOS - PASTOGĖS Nr.11B paskirties keitimo į gyvenamąją paskirtį ir padalinimo į tris turinius vienetus (butus), DALIES BUTO NR. 11 perplanavimo, NEGYVENAMOSIOS PATALPOS - ADMINISTRACINĖS PATALPOS NR.17 paskirties keitimo į gyvenamąją ir padalinimo į du turinius vienetus (butus) ir NEGYVENAMOSIOS PATALPOS - RŪŠIO PATALPOS NR. 17B PASKIRTIES KEITIMO į kūrybines dirbtuves, sujungiant su negyvenamosiomis patalpomis - kūrybinėmis dirbtuvėmis Nr. R1, bei padalinimo į keturis turinius vienetus, kapitalinio remonto projektas			
		STATINIO NR. IR PAVADINIMAS			
A1694/0621	PV	I. Krasnickienė	2023 06	Daugiabutis gyvenamasis namas	
				DOKUMENTO PAVADINIMAS	
				Pjūvis 1-1, M1:100	
				LAIDA	
				0	
KALBOS TRUMP.	STATYTOJAS(-A) / UŽSAKOVAS(-Ė)			DOKUMENTO ŽYMUO	
LT	UAB "PREFA"			SP-0671-23-PP-Br.10	
				LAPAS	LAPŲ
				1	1

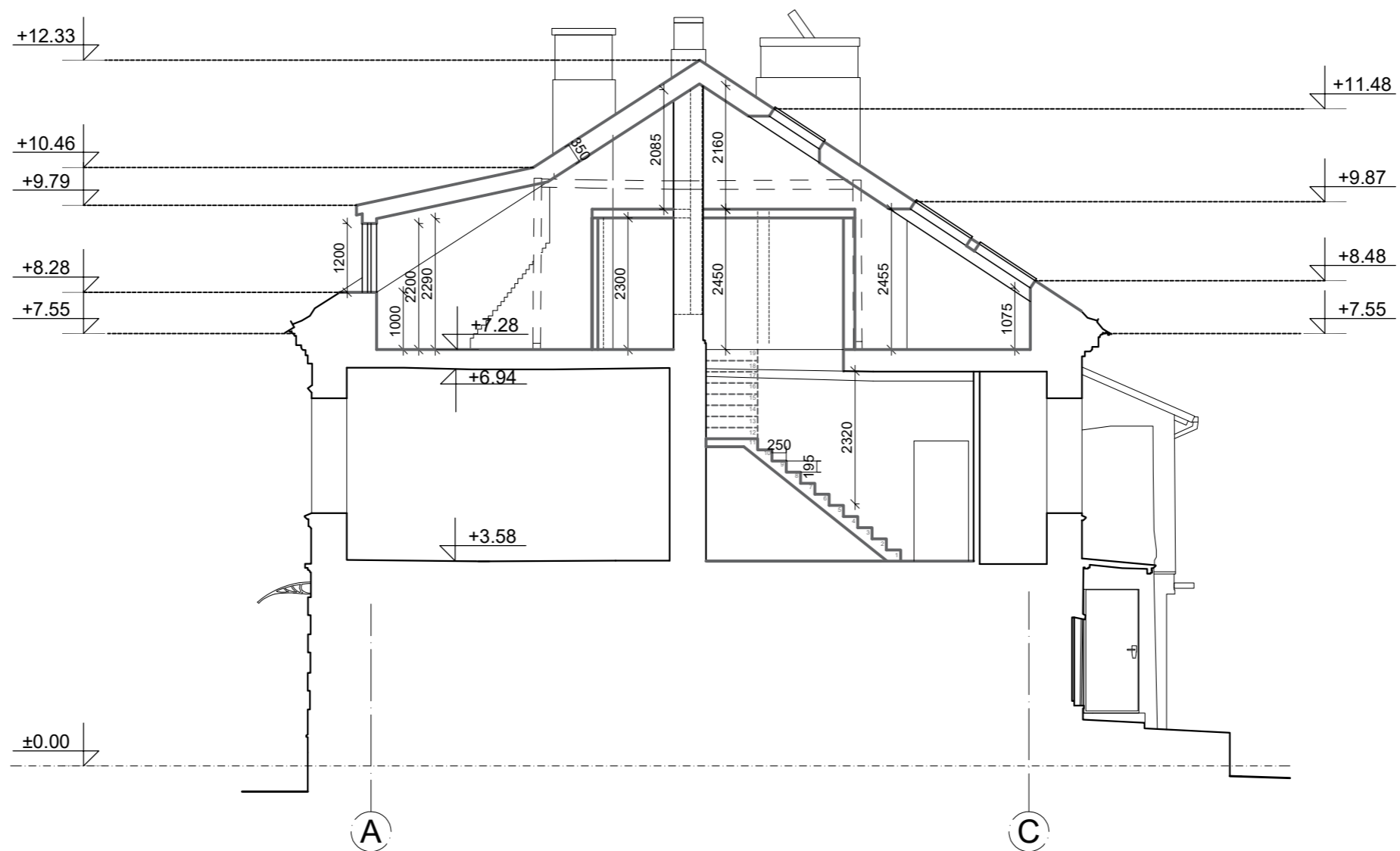

KVAL. DOK. NR.	 <b>UAB „SENAMIESČIO PROJEKTAI“</b>				STATINIO PROJEKTO PAVADINIMAS DAUGIABUTIS GYVENAMASIS NAMAS, KALVARIJŲ G. 8, VILNIUJE. NEGYVENAMOSIOS PATALPOS - PASTOGĖS Nr.11B paskirties keitimo į gyvenamąją paskirtį ir padalinimo į tris turinius vienetus (butus), DALIES BUTO NR. 11 perplanavimo, NEGYVENAMOSIOS PATALPOS - ADMINISTRACINĖS PATALPOS NR.17 paskirties keitimo į gyvenamąją ir padalinimo į du turinius vienetus (butus) ir NEGYVENAMOSIOS PATALPOS - RŪŠIO PATALPOS NR. 17B PASKIRTIES KEITIMO į kūrybines dirbtuves, sujungiant su negyvenamosiomis patalpomis - kūrybinėmis dirbtuvėmis Nr. R1, bei padalinimo į keturis turinius vienetus, kapitalinio remonto projektas STATINIO NR. IR PAVADINIMAS		
	A1694/0621	PV	I. Krasnickienė	2023 06	Daugiabutis gyvenamasis namas		
DOKUMENTO PAVADINIMAS					LAIDA		
Pjūvis 2-2, M1:100					0		
KALBOS TRUMP.	STATYTOJAS(-A) / UŽSAKOVAS(-Ė)				DOKUMENTO ŽYMUO		
LT	UAB "PREFA"				SP-0671-23-PP-Br.11		
					LAPAS	LAPŲ	
					1	1	

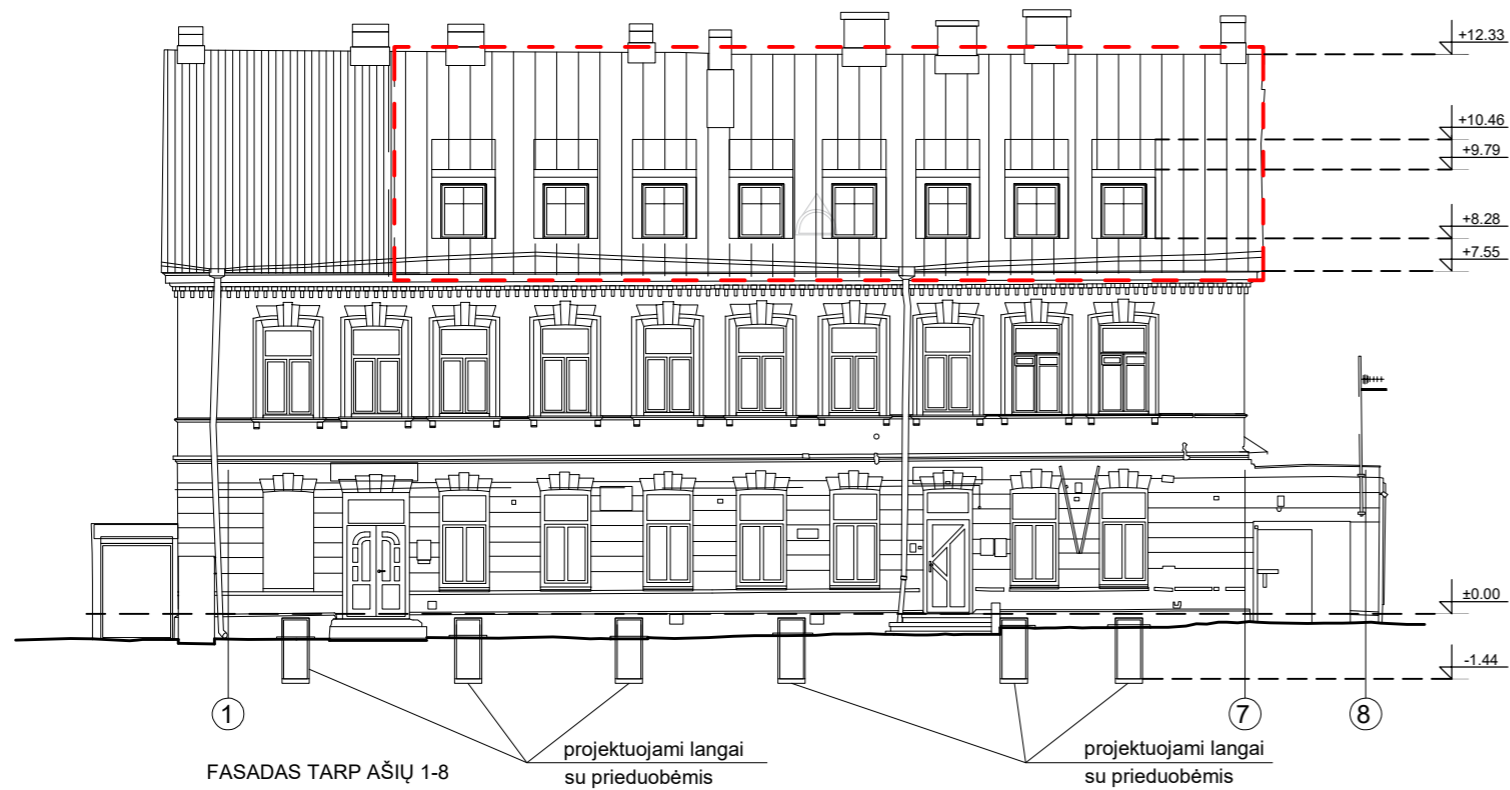

SUTARTINIAI ŽYMĖJIMAI

- Remontuojamos pastogės ribos
- Projektuojama vaicinė stogo danga
- Esama šiferio stogo danga

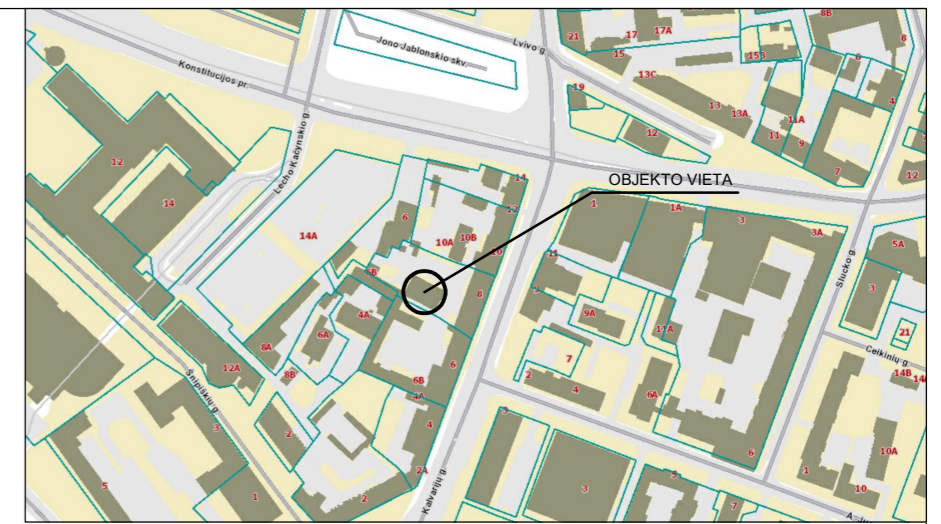

SITUACIJOS SCHEMA



Vaizdas iš Pietinės pusės

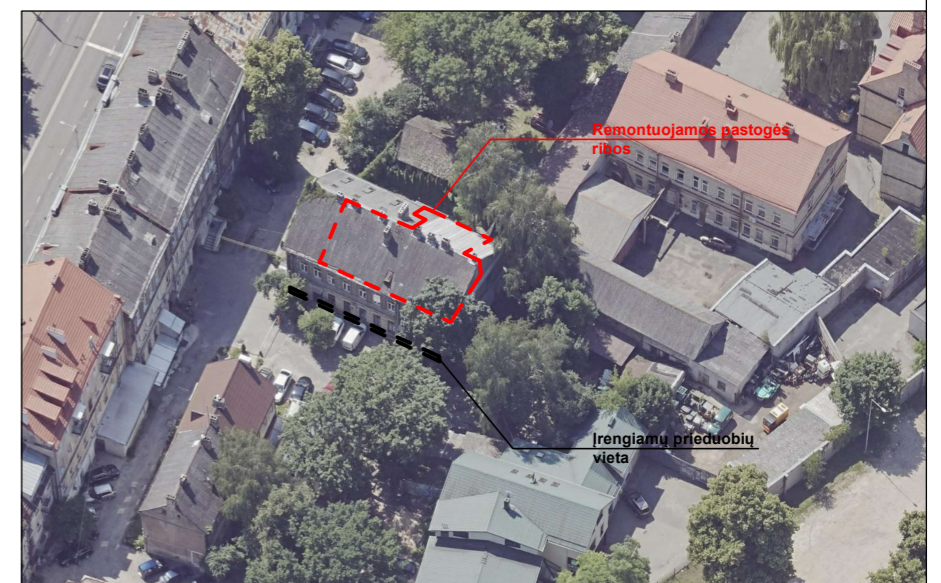

Vaizdas iš Šiaurinės pusės

KVAL. PATV. DOK. NR.	A1694, 0621	PV	I.Krasnickienė	2023 06	Statinio projekto pavadinimas	
					DAUGIABUTIS GYVENAMASIS NAMAS, KALVARIJŲ G. 8, VILNIUJE. NEGYVENAMOSIOS PATALPOS - PASTOGĖS Nr.11B paskirties keitimo į gyvenamąją paskirtį ir padalinimo į tris turinius vienetus (butus), DALIES BUTO NR. 11 perplanavimo, NEGYVENAMOSIOS PATALPOS - ADMINISTRACINĖS PATALPOS NR.17 paskirties keitimo į gyvenamąją ir padalinimo į du turinius vienetus (butus) ir NEGYVENAMOSIOS PATALPOS - RŪŠIO PATALPOS NR. 17B PASKIRTIES KEITIMO į kūrybinės dirbtuves, sujungiant su negyvenamosiomis patalpomis - kūrybinėmis dirbtuvėmis Nr. R1, bei padalinimo į keturis turinius vienetus, kapitalinio remonto projektas	
					Statinio pavadinimas	
					DAUGIABUTIS GYVENAMASIS NAMAS, KALVARIJŲ, 8, VILNIAUS M., VILNIAUS M. SAV.	
					Dokumento pavadinimas	
					OBJEKTO VIZUALINĖ MEDŽIAGA	
					Laida	
					0	
Stadija					Dokumento žymuo	
PP					SP-0671-23-PP-Br.012	
					Lapas	Lapų
					1	1