

Pastato bendras plotas	
Aukštas	Plotas
C RŪSIO PLANAS	521.13 m ²
A 1 AUKŠTO PLANAS	2628.35 m ²
B 1 AUKŠTO PLANAS	474.38 m ²
A 2 AUKŠTO PLANAS	432.12 m ²
C 2 AUKŠTO PLANAS	419.88 m ²
B 2 AUKŠTO PLANAS	444.59 m ²
A 3 AUKŠTO PLANAS	412.77 m ²
B 3 AUKŠTO PLANAS	401.94 m ²
	5735.16 m ²

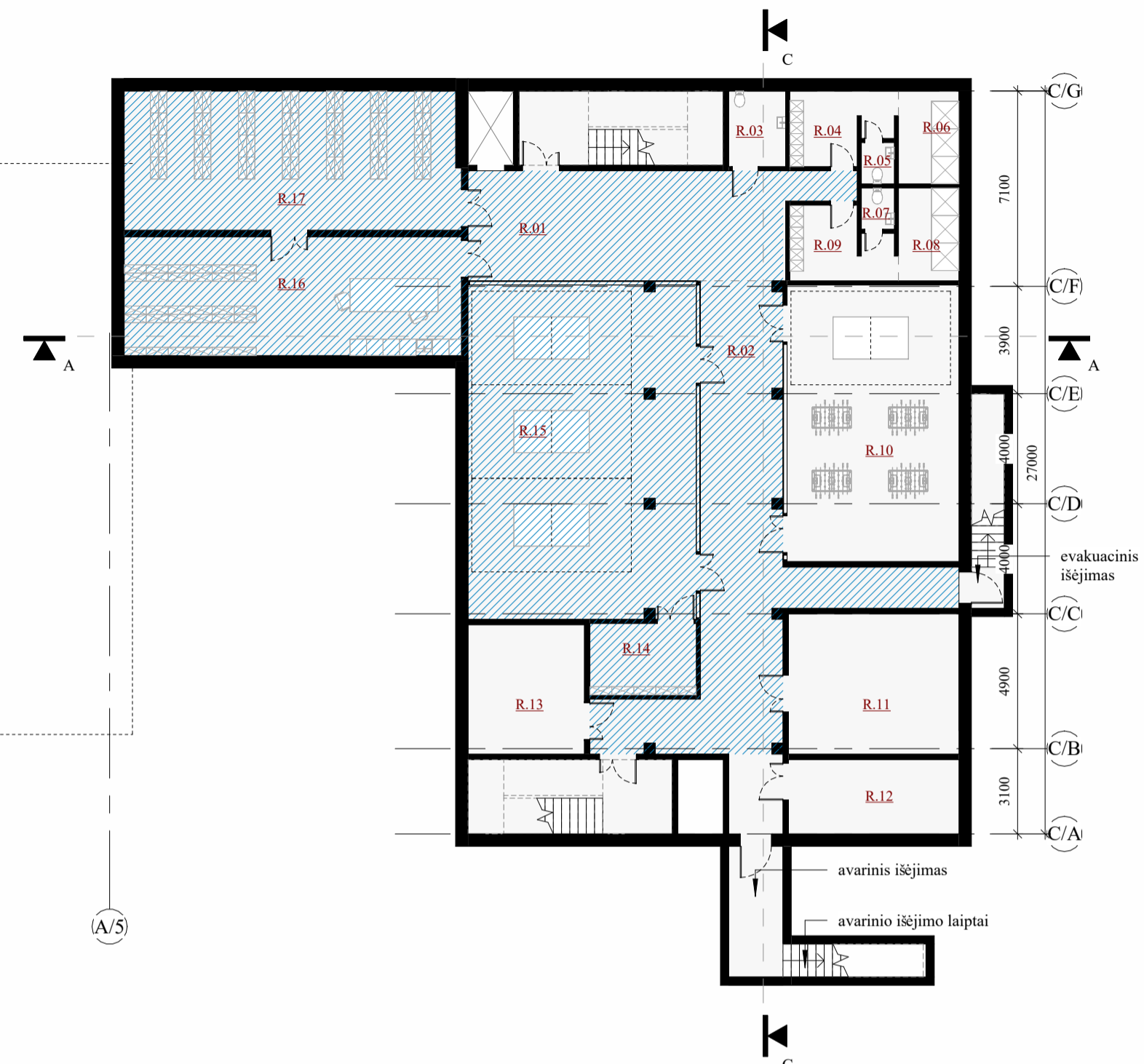

C RŪSIO PLANAS
M 1 : 200

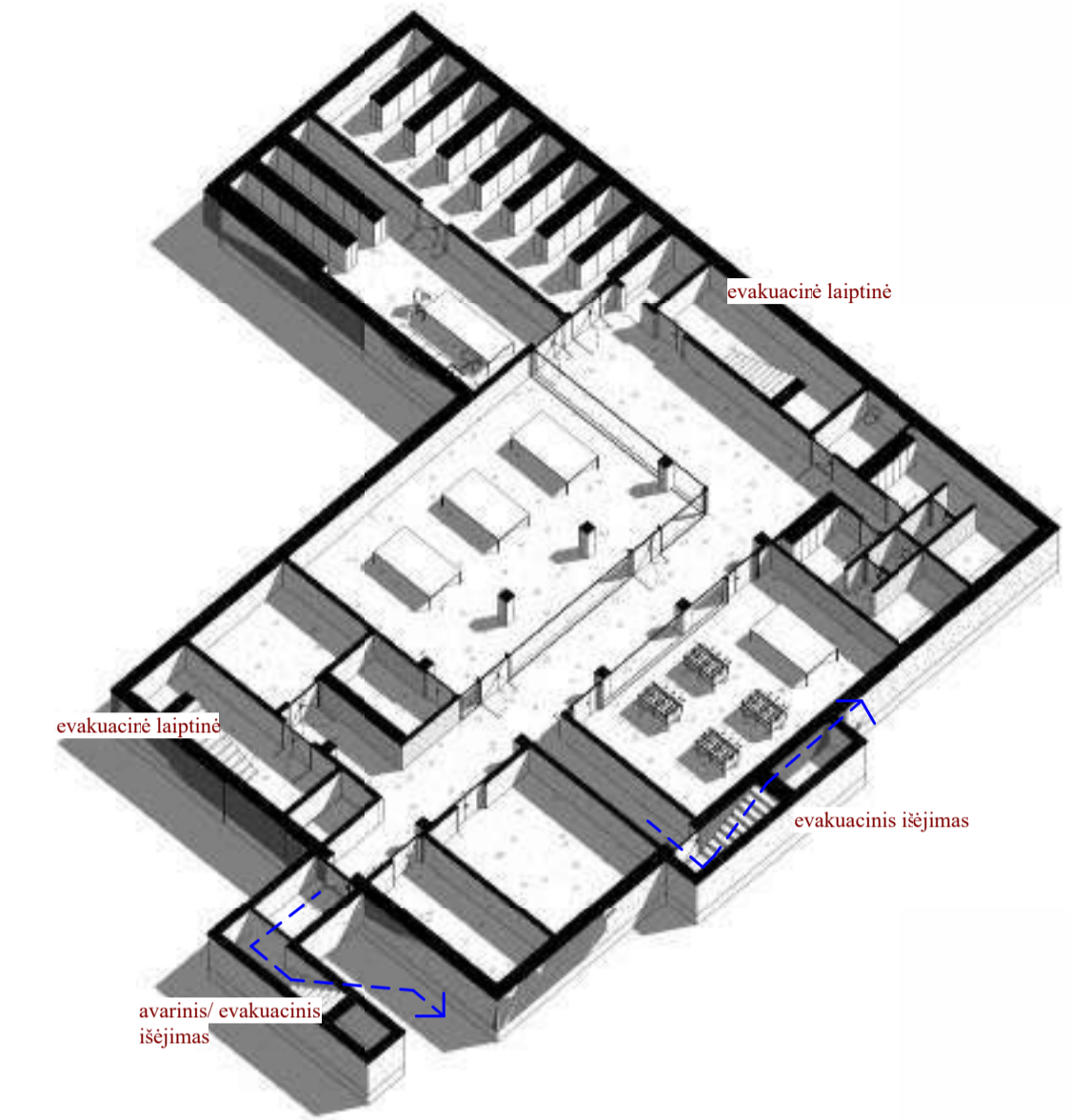

Patalpų eksplikacija. Rūsio aukštas			
Nr.	Patalpos pavadinimas	Plotas	Paskirtis
R.03	wc	5.69 m ²	pagalbinis plotas
R.04	pers. pat.	9.08 m ²	pagalbinis plotas
R.05	wc	1.80 m ²	pagalbinis plotas
R.06	dušai	7.43 m ²	pagalbinis plotas
R.07	wc	1.80 m ²	pagalbinis plotas
R.08	dušai	7.43 m ²	pagalbinis plotas
R.09	pers. pat.	9.08 m ²	pagalbinis plotas
R.11	tech. pat.	31.62 m ²	pagalbinis plotas
R.12	tech. pat.	16.74 m ²	pagalbinis plotas
R.13	tech. pat.	19.88 m ²	pagalbinis plotas
		110.54 m ²	
R.01	priedanga/holas	49.07 m ²	priedanga
R.02	priedanga/koridorius	73.99 m ²	priedanga
R.10	priedanga/stalo žaidimų pat.	62.81 m ²	priedanga
R.14	priedanga/inventoriu s pat.	10.06 m ²	priedanga
R.15	priedanga/stalo teniso žaidimų pat.	100.27 m ²	priedanga
R.16	priedanga/dirbtuvės	52.94 m ²	priedanga
R.17	priedanga/sandėlis	61.45 m ²	priedanga
		410.59 m ²	
		521.13 m ²	

SUTARTINIAI ŽYMĖJIMAI

naujai projektuojamos konstrukcijos
 esamos ir išsaugomos konstrukcijos

PASTABOS:

- Rūsyje projektuojamos priedangai skirtos patalpos (mėlyna spalva pažymėtos patalpos)
- Priedanga skirta bent 60% pastate būnančių žmonių, žmogui skiriant 1.5m² patalpų ploto.
- Pastate pagal techninę užduotį numatomas žmonių skaičius:
 mokiniai - 384
 mokytojai - 30
 specialistai (soc. darbuotojas, logopedas, psichologas) - 5
 administracija - 5
 aptarnaujantis personalas - 15
viso: 439
- Priedanga skirta 60% žmonių skaičiaus - **264**
Priedanga numatoma 273 žmonėms

0	2024-07	Visuomenės informavimui		
LAIDA	DATA	Laidos statusas. Keitimo priežastis (jei taikoma)		
ATESTATO NR.	 Žirmūnų g. 139-321, Vilnius, Tel.: (8-5) 272 83 34		STATINIO PROJEKTO PAVADINIMAS	
			Mokslų paskirties pastato Blinžių g. 3, Vilnius rekonstravimo projektas	
39024	PV	V.Šablevičius	STATINIO NUMERIS IR PAVADINIMAS	
A1987	PDV	I.Puidokaitė	01 - Mokykla	
.	ARCH	M.Sūrbys		
			DOKUMENTO PAVADINIMAS	LAIDA
			RŪSIO AUKŠTO PLANAS	0
			As indicated	
LT	STATYTOJAS		DOKUMENTO ŽYMUO	LAPAS LAPŲ
	Vilniaus miesto savivaldybė		AT-23A-2168-PP-SA-B-0.1	1 1

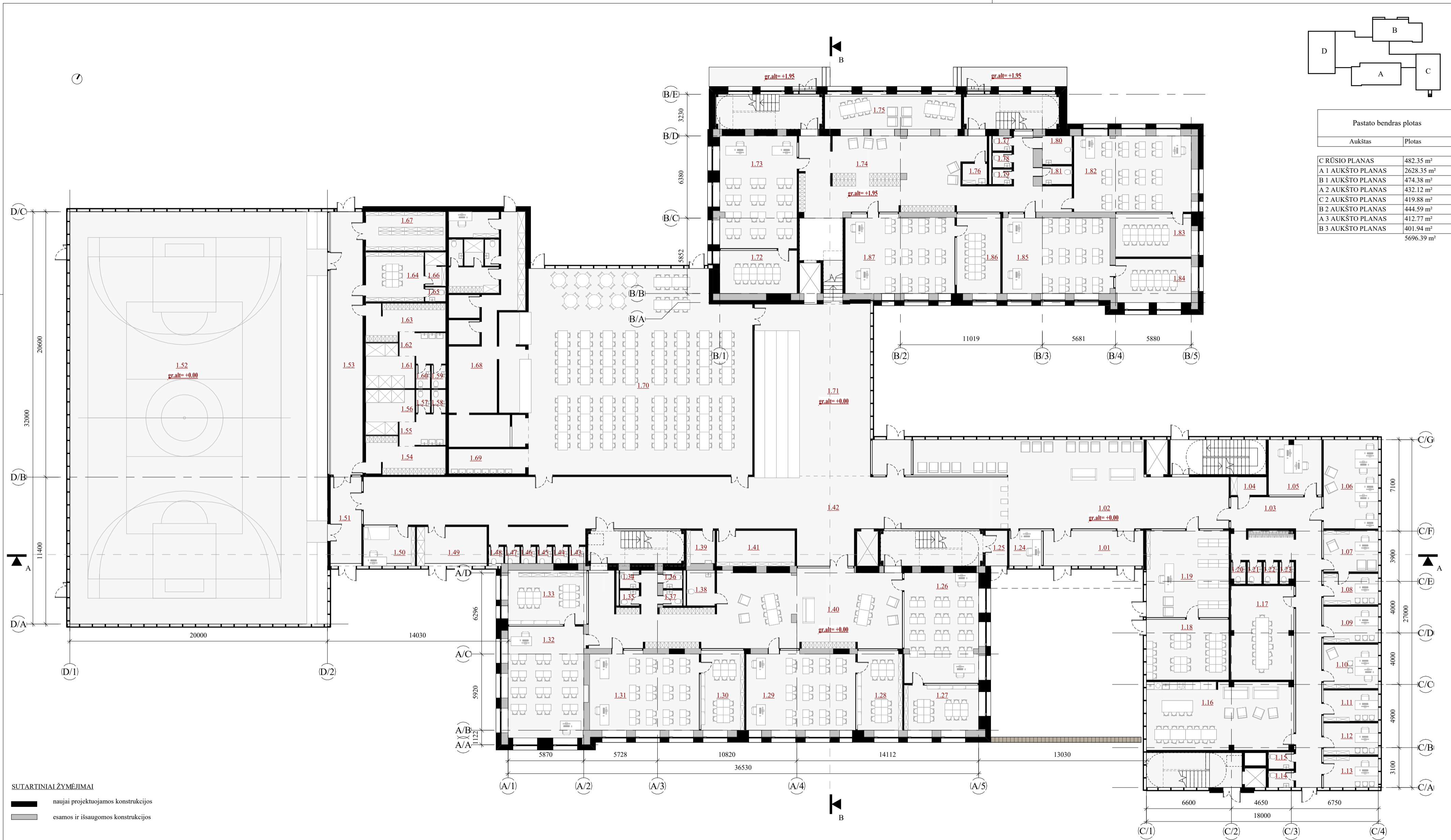

Pastato bendras plotas	
Aukštas	Plotas
C RŪSIO PLANAS	482.35 m ²
A 1 AUKŠTO PLANAS	2628.35 m ²
B 1 AUKŠTO PLANAS	474.38 m ²
A 2 AUKŠTO PLANAS	432.12 m ²
C 2 AUKŠTO PLANAS	419.88 m ²
B 2 AUKŠTO PLANAS	444.59 m ²
A 3 AUKŠTO PLANAS	412.77 m ²
B 3 AUKŠTO PLANAS	401.94 m ²
	5696.39 m ²

SUTARTINIAI ŽYMĖJIMAI

— naujai projektuojamos konstrukcijos

— esamos ir išsaugomos konstrukcijos

Patalpų eksplikacija			Patalpų eksplikacija			Patalpų eksplikacija			Patalpų eksplikacija			Patalpų eksplikacija			Patalpų eksplikacija					
Nr.	Patalpos pavadinimas	Plotas	Nr.	Patalpos pavadinimas	Plotas	Nr.	Patalpos pavadinimas	Plotas	Nr.	Patalpos pavadinimas	Plotas	Nr.	Patalpos pavadinimas	Plotas	Nr.	Patalpos pavadinimas	Plotas			
1.01	tambūras	23.19 m ²	1.14	wc	3.04 m ²	1.28	atstir. kamb.	20.57 m ²	1.42	holas	221.92 m ²	1.56	dušai	12.00 m ²	1.70	valgykla	272.75 m ²	1.84	atstir. kamb.	20.00 m ²
1.02	palaukimo erdvė/holas	123.94 m ²	1.15	wc	2.56 m ²	1.29	klasė	50.32 m ²	1.43	wc	1.43 m ²	1.57	wc	1.98 m ²	1.71	aula	122.72 m ²	1.85	klasė	49.11 m ²
1.03	koridorius	69.35 m ²	1.16	mokytojų kamb.	61.25 m ²	1.30	atstir. kamb.	19.83 m ²	1.44	wc	1.50 m ²	1.58	wc	1.98 m ²	1.72	atstir. kamb.	20.05 m ²	1.86	atstir. kamb.	20.04 m ²
1.04	sanitarinė patalpa	3.89 m ²	1.17	pristatymų pat.	35.51 m ²	1.31	klasė	50.32 m ²	1.45	wc	1.50 m ²	1.59	wc	1.98 m ²	1.73	klasė	52.25 m ²	1.87	klasė	50.17 m ²
1.05	kabinetas	18.57 m ²	1.18	skaitykla	31.23 m ²	1.32	klasė	51.43 m ²	1.46	wc	1.50 m ²	1.60	wc	1.98 m ²	1.74	bendro naud. erdvė	102.40 m ²			3102.73 m ²
1.06	mok. darbo kamb.	32.12 m ²	1.19	biblioteka	44.12 m ²	1.33	atstir. kamb.	24.49 m ²	1.47	wc	1.50 m ²	1.61	dušai	12.00 m ²	1.75	bendro naud. erdvė	70.60 m ²			
1.07	kabinetas	14.38 m ²	1.20	wc	1.86 m ²	1.34	wc	2.10 m ²	1.48	wc	1.73 m ²	1.62	prausykla	7.98 m ²	1.76	sanitarinė patalpa	3.04 m ²			
1.08	kabinetas	10.79 m ²	1.21	wc	1.87 m ²	1.35	wc	1.80 m ²	1.49	sandėlis	16.56 m ²	1.63	pers. pat.	15.54 m ²	1.77	wc	1.73 m ²			
1.09	kabinetas	12.59 m ²	1.22	wc	1.87 m ²	1.36	wc	2.10 m ²	1.50	med. punktas	12.20 m ²	1.64	trenerių pat.	17.10 m ²	1.78	wc	1.73 m ²			
1.10	kabinetas	15.28 m ²	1.23	wc	1.71 m ²	1.37	wc	1.80 m ²	1.51	tambūras	16.69 m ²	1.65	wc	1.76 m ²	1.79	wc	1.73 m ²			
1.11	kabinetas	10.79 m ²	1.24	budėtojo postas	7.47 m ²	1.38	wc	5.97 m ²	1.52	sporto salė	658.86 m ²	1.66	dušai	4.09 m ²	1.80	wc	5.06 m ²			
1.12	kabinetas	11.01 m ²	1.25	tambūras	4.90 m ²	1.39	sanitarinė patalpa	5.59 m ²	1.53	koridorius	51.68 m ²	1.67	sandėlis	18.66 m ²	1.81	wc	3.22 m ²			
1.13	kabinetas	11.89 m ²	1.26	klasė	49.17 m ²	1.40	bendro naud. erdvė	125.87 m ²	1.54	pers. pat.	15.09 m ²	1.68	virtuvės zona	110.83 m ²	1.82	klasė	53.67 m ²			
			1.27	atstir. kamb.	20.21 m ²	1.41	sandėlis	16.33 m ²	1.55	prausykla	7.98 m ²	1.69	prausykla	11.80 m ²	1.83	atstir. kamb.	19.59 m ²			

0	2024-07	Visuomenės informavimui
LAIDA	DATA	Laidos statusas. Keitimo priežastis (jei taikoma)
ATESTATO NR.	 Žirmūnų g. 139-321, Vilnius, Tel.: (8-5) 272 83 34	
39024	PV	V.Šablėvičius
A1987	PDV	I.Puidokaitė
	ARCH	M.Sūrbys
STATINIO PROJEKTO PAVADINIMAS		
Mokslų paskirties pastato Blindžių g. 3, Vilnius rekonstravimo projektas		
STATINIO NUMERIS IR PAVADINIMAS		
01 - Mokykla		
DOKUMENTO PAVADINIMAS		
PIRMO AUKŠTO PLANAS		
As indicated		
DOKUMENTO ŽYMUO		
AT-23A-2168-PP-SA-B-0.2		
LT	STATYTOJAS	Vilniaus miesto savivaldybė
	LAPAS	LAPŲ
	1	1

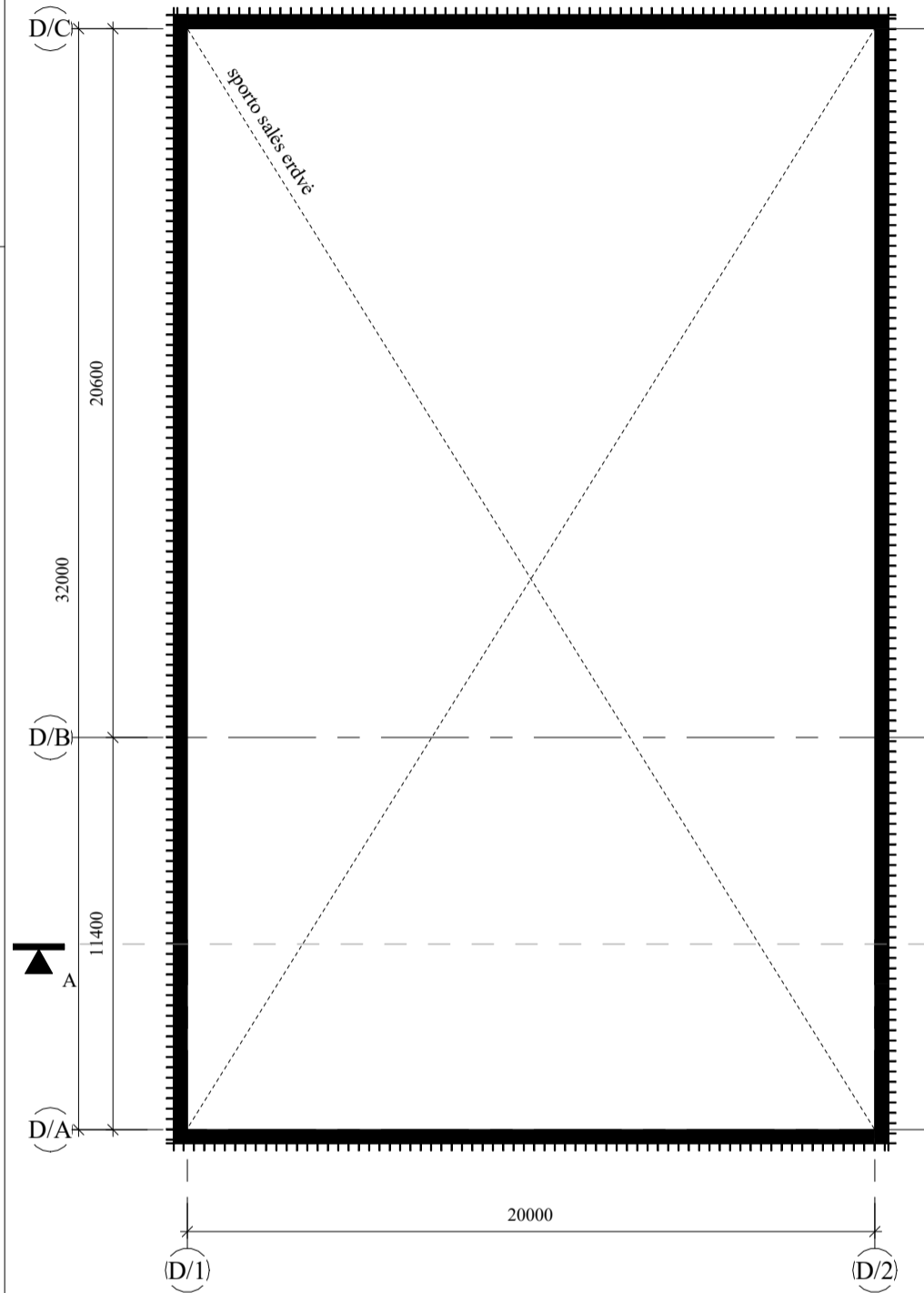

SUTARTINIAI ŽYMĖJIMAI

naujai projektuojamos konstrukcijos
 esamos ir išsaugomos konstrukcijos

Patalpų eksplikacija			Patalpų eksplikacija		
Nr.	Patalpos pavadinimas	Plotas	Nr.	Patalpos pavadinimas	Plotas
3.01	klasė-muzikos	88.92 m ²	3.13	bendro naud. erdvė	180.62 m ²
3.02	wc	1.80 m ²	3.14	sanitarinė patalpa	3.04 m ²
3.03	bendro naud. erdvė	122.34 m ²	3.15	wc	2.16 m ²
3.04	wc	1.80 m ²	3.16	wc	1.73 m ²
3.05	wc	2.14 m ²	3.17	wc	1.73 m ²
3.06	wc	2.14 m ²	3.18	wc	6.15 m ²
3.07	wc	6.05 m ²	3.19	wc	3.46 m ²
3.08	sanitarinė patalpa	7.37 m ²	3.20	klasė	41.58 m ²
3.09	sandėlis	32.03 m ²	3.21	klasė	40.45 m ²
3.10	FABLAB	77.85 m ²	3.22	klasė	40.45 m ²
3.11	klasė-technologijos	70.36 m ²			814.71 m ²
3.12	klasė-IT	80.59 m ²			

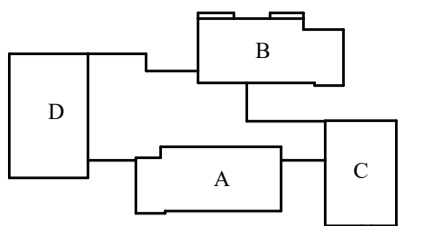
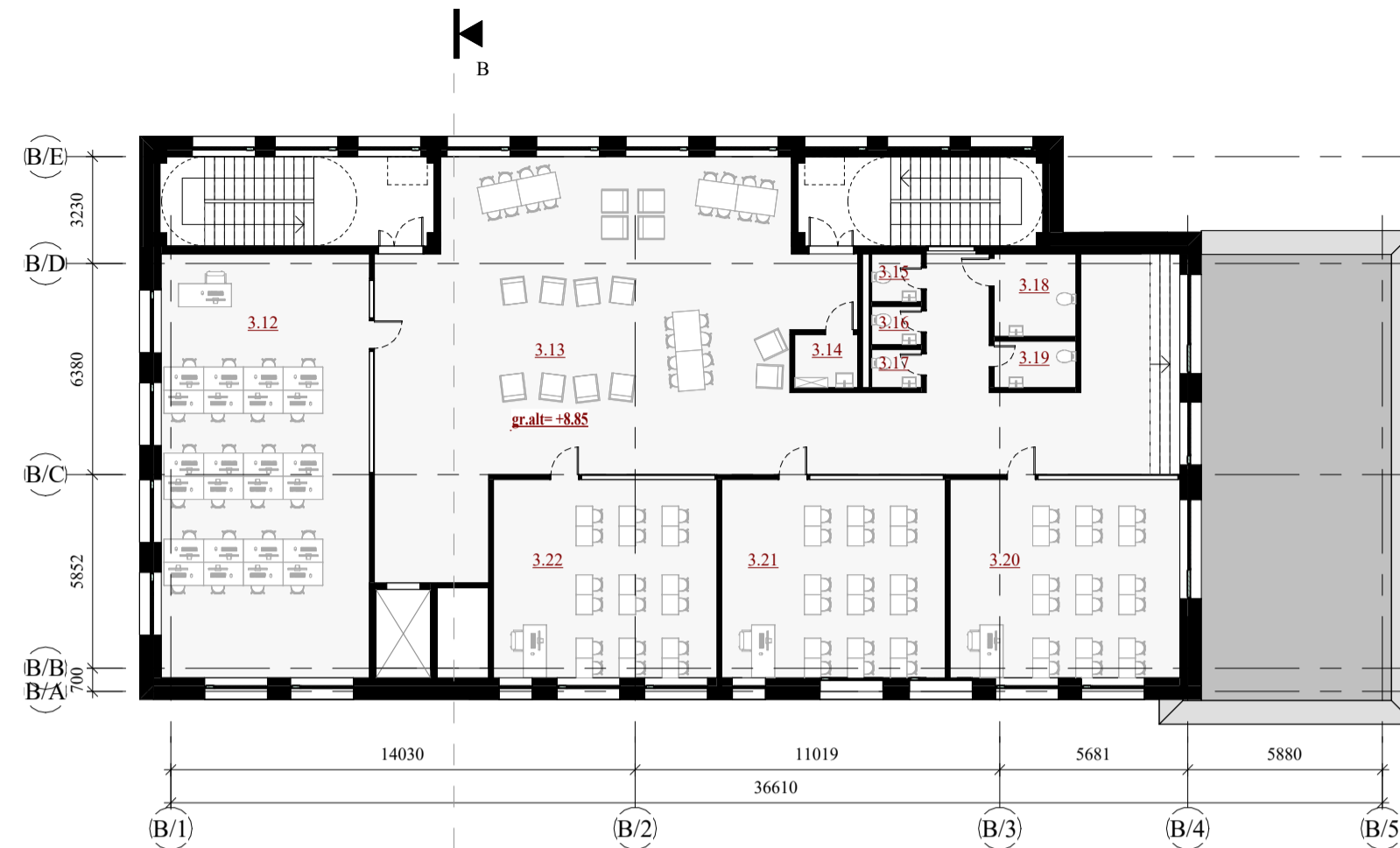

Pastato bendras plotas	
Aukštas	Plotas
C RŪSIO PLANAS	482.35 m ²
A 1 AUKŠTO PLANAS	2628.35 m ²
B 1 AUKŠTO PLANAS	474.38 m ²
A 2 AUKŠTO PLANAS	432.12 m ²
C 2 AUKŠTO PLANAS	419.88 m ²
B 2 AUKŠTO PLANAS	444.59 m ²
A 3 AUKŠTO PLANAS	412.77 m ²
B 3 AUKŠTO PLANAS	401.94 m ²
	5696.39 m ²

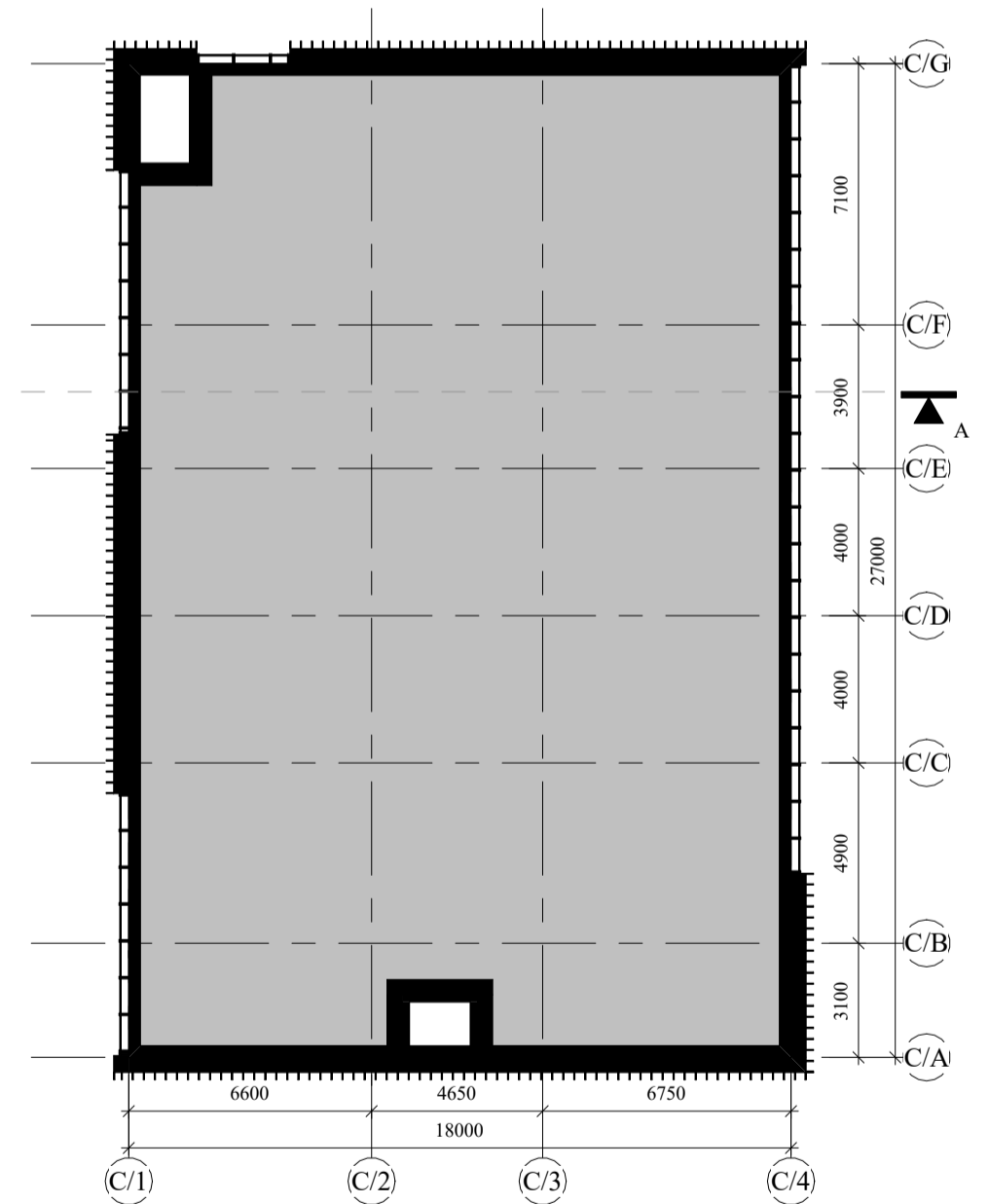
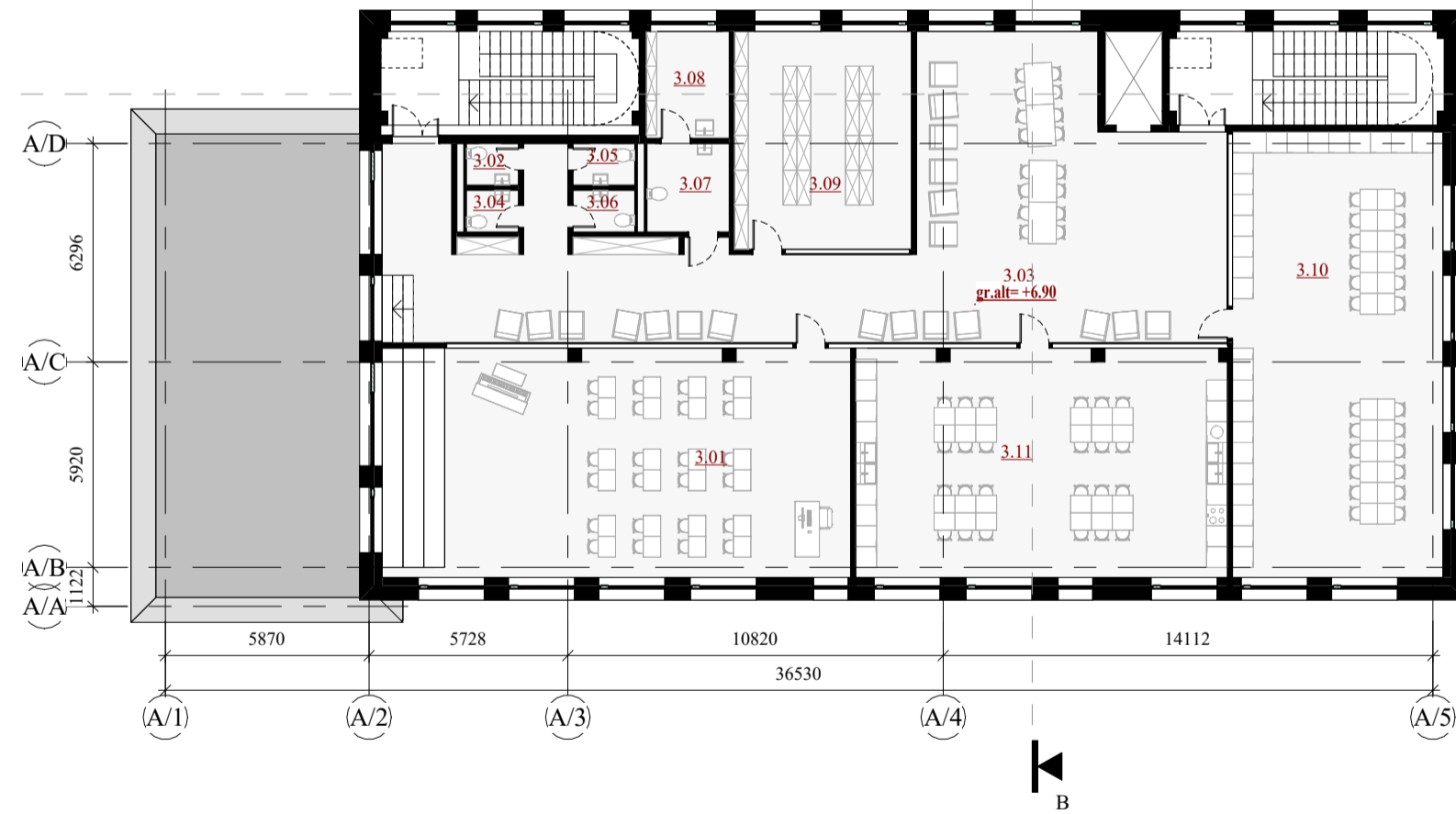

0	2024-07	Visuomenės informavimui			
LAIDA	DATA	Laidos statusas. Keitimo priežastis (jei taikoma)			
ATESTATO NR.	 Žirmūnų g. 139-321, Vilnius, Tel.: (8-5) 272 83 34		STATINIO PROJEKTO PAVADINIMAS		
39024	PV	V.Šablevičius	Mokslų paskirties pastato Blinžių g. 3, Vilnius rekonstravimo projektas		
A1987	PDV	I.Puidokaitė	STATINIO NUMERIS IR PAVADINIMAS		
.	ARCH	M.Sūrbys	01 - Mokykla		
			DOKUMENTO PAVADINIMAS		LAIDA
			TREČIO AUKŠTO PLANAS		0
			As indicated		
			DOKUMENTO ŽYMUO		LAPAS LAPŲ
LT	STATYTOJAS	Vilniaus miesto savivaldybė	AT-23A-2168-PP-SA.B-0.4		1 1

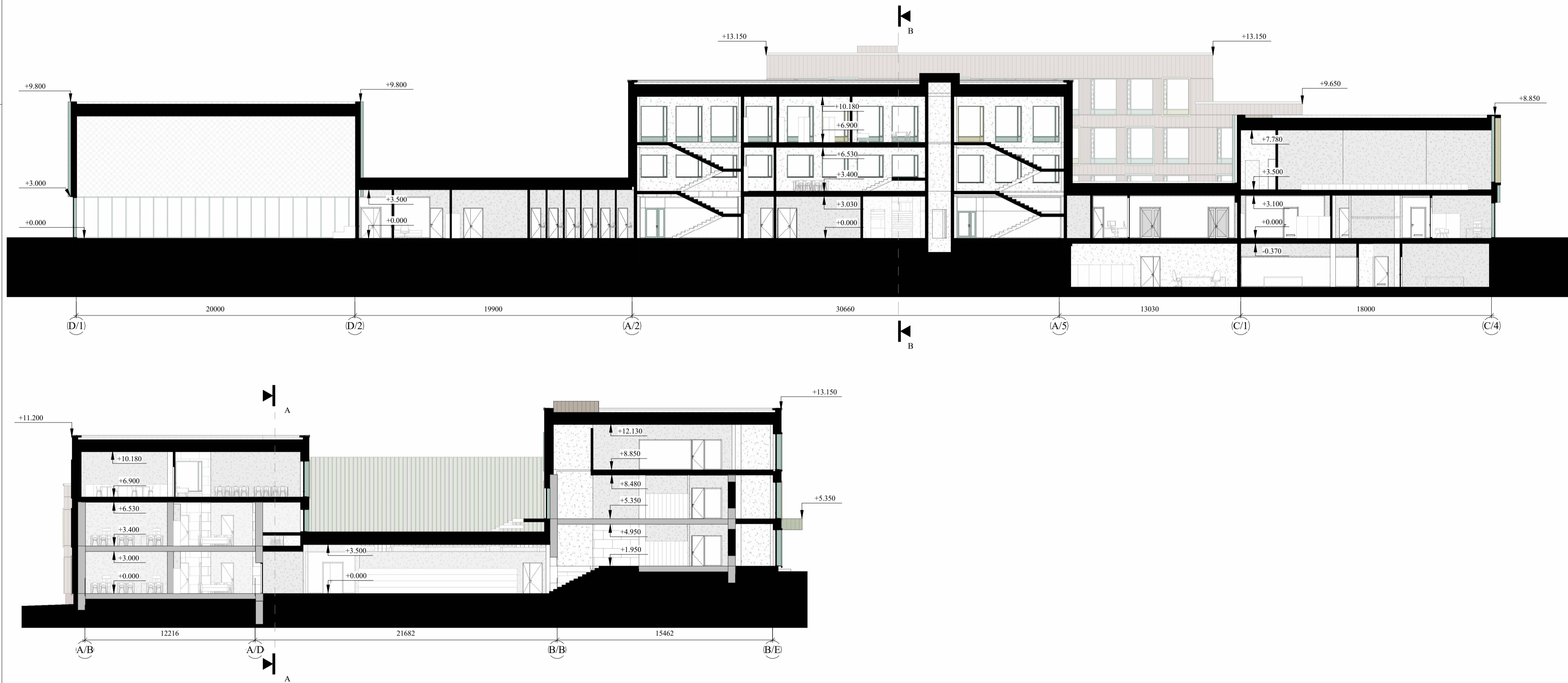

0	2024-07	Visuomenės informavimui	
LAIDA	DATA	Laidos statusas. Keitimo priežastis (jei taikoma)	
ATESTATO NR.	 Žirmūnų g. 139-321, Vilnius, Tel.: (8-5) 272 83 34		STATINIO PROJEKTO PAVADINIMAS
			Mokslų paskirties pastato Blinžių g. 3, Vilnius rekonstravimo projektas
	39024	PV	V.Šablevičius
A1987	PDV	I.Puidokaitė	01 - Mokykla
.	ARCH	M.Sūrbys	
			DOKUMENTO PAVADINIMAS
			PASTATO PJŪVIAI
			1 : 200
			DOKUMENTO ŽYMUO
LT	STATYTOJAS	Vilniaus miesto savivaldybė	AT-23A-2168-PP-SA.B-0.5
			LAPAS LAPŲ
			1 1

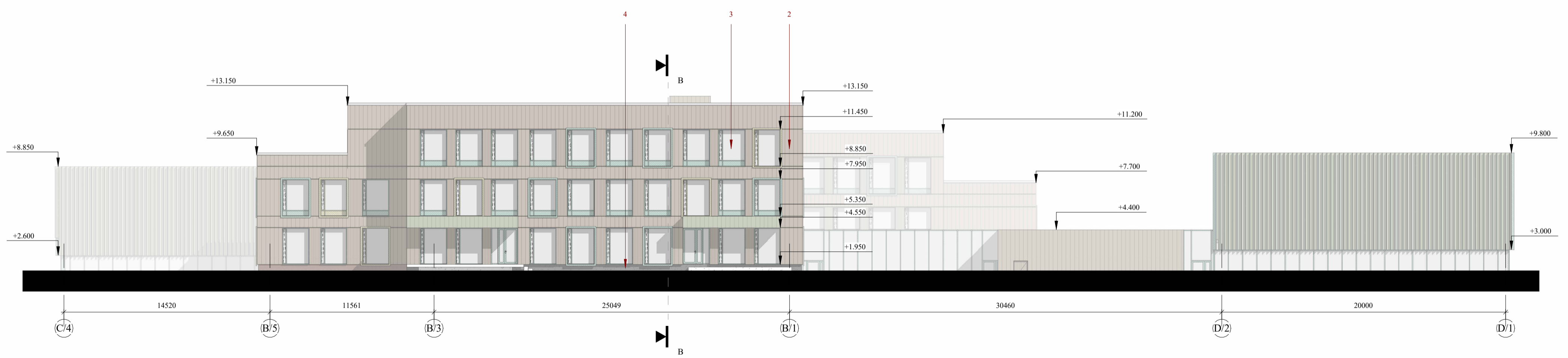
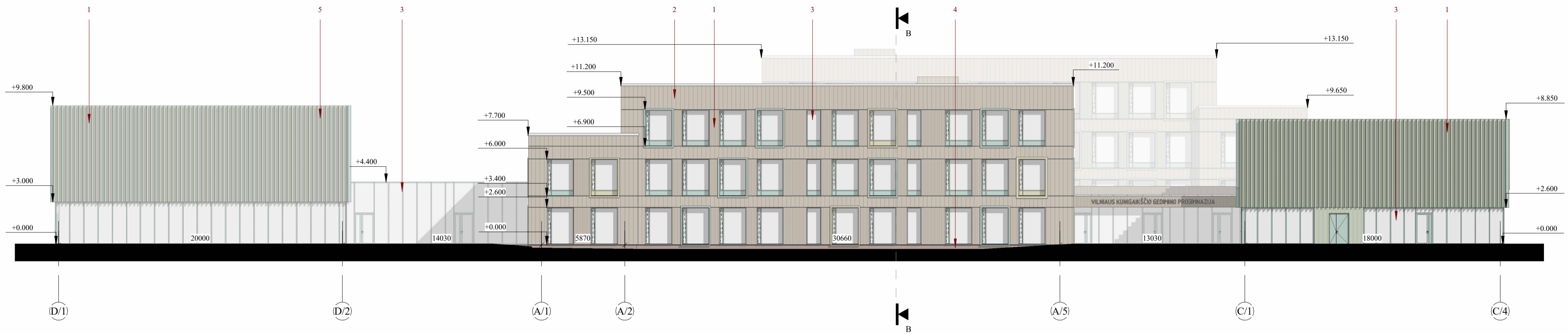

SUTARTINIAI ŽYMĖJIMAI

- 1. skardos lakštų apdaila
- 2. termomedienos dailylerėlių fasado apdaila
- 3. langai ir stiklo vitrinos, rėmai žalsvos spalvos
- 4. corten plieno lakštų cokolio apdaila
- 5. ekstrudinto aliuminio fasado lamelės



0	2024-07	Visuomenės informavimui		
LAIDA	DATA	Laidos statusas. Keitimo priežastis (jei taikoma)		
ATESTATO NR.	 Žirmūnų g. 139-321, Vilnius, Tel.: (8-5) 272 83 34		STATINIO PROJEKTO PAVADINIMAS	
39024	PV	V.Šablevičius	Mokslo paskirties pastato Blinžių g. 3, Vilnius rekonstravimo projektas	
A1987	PDV	I.Puidokaitė	STATINIO NUMERIS IR PAVADINIMAS	
.	ARCH	M.Sūrbys	01 - Mokykla	
			DOKUMENTO PAVADINIMAS	LAIDA
			PASTATO PIETŲ, ŠIAURĖS FASADAI	0
			1 : 200	
LT	STATYTOJAS	Vilniaus miesto savivaldybė	DOKUMENTO ŽYMUO	LAPAS LAPŲ
			AT-23A-2168-PP-SA.B-0.6	1 1

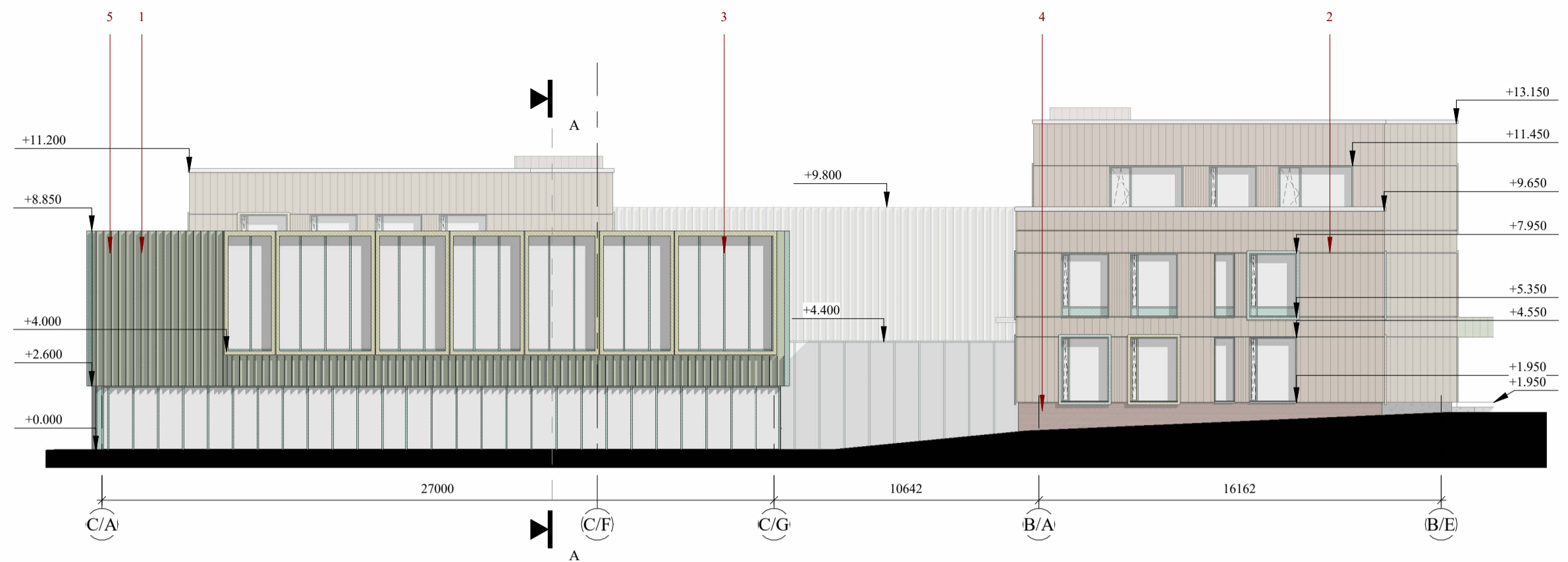

RYTU FASADAS
M 1 : 200

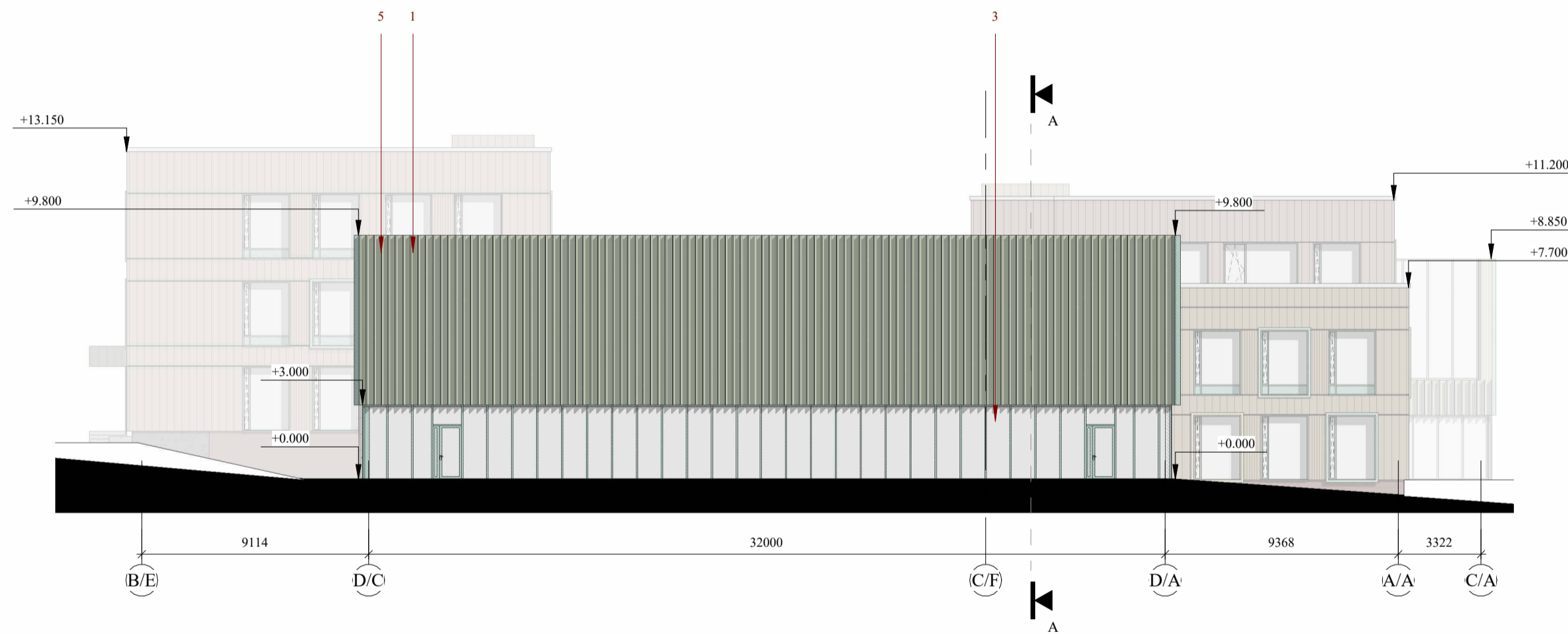

VAKARU FASADAS
M 1 : 200

SUTARTINIAI ŽYMĖJIMAI

- 1. skardos lakštų apdaila
- 2. termomedienos dailiųlerčių fasado apdaila
- 3. langai ir stiklo vitrinos, rėmai žalsvos spalvos
- 4. corten plieno lakštų cokolio apdaila
- 5. ekstrudinto aliuminio fasado lamelės

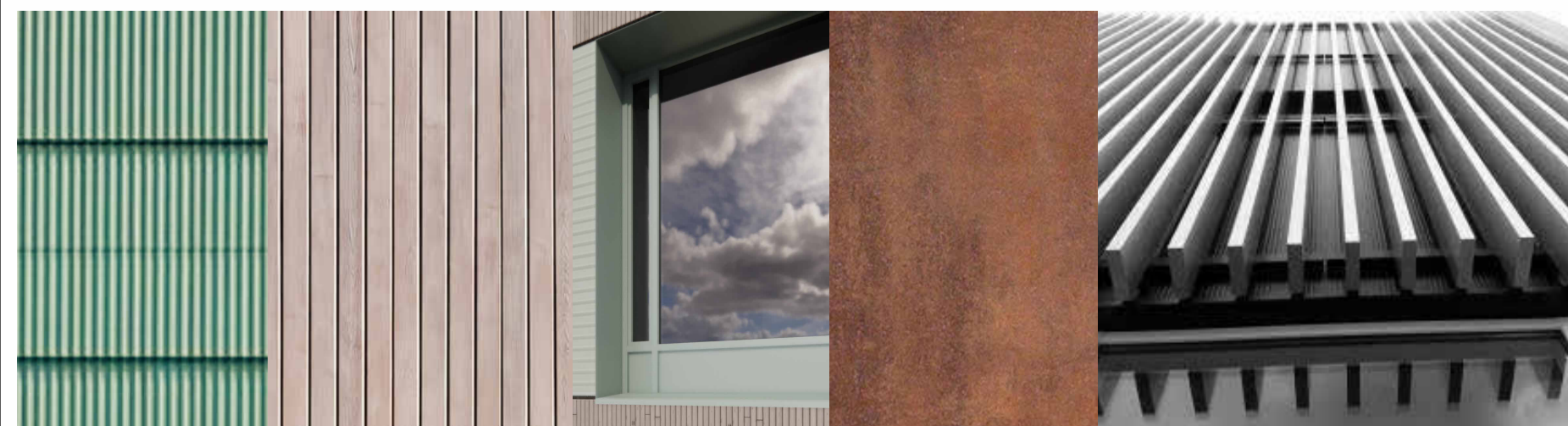

0	2024-07	Visuomenės informavimui		
LAIDA	DATA	Laidos statusas. Keitimo priežastis (jei taikoma)		
ATESTATO NR.	Žirmūnų g. 139-321, Vilnius, Tel.: (8-5) 272 83 34		STATINIO PROJEKTO PAVADINIMAS	
			Moklo paskirties pastato Blinžių g. 3, Vilnius rekonstravimo projektas	
			STATINIO NUMERIS IR PAVADINIMAS	
39024	PV	V.Šablevičius	01 - Mokykla	
A1987	PDV	I.Puidokaitė		
.	ARCH	M.Sirbys		
			DOKUMENTO PAVADINIMAS	LAIDA
			PASTATO RYTŲ, VAKARŲ FASADAI	0
			1 : 200	
LT	STATYTOJAS	DOKUMENTO ŽYMUO		LAPAS
	Vilniaus miesto savivaldybė	AT-23A-2168-PP-SA.B-0.7		LAPŲ
				1 1

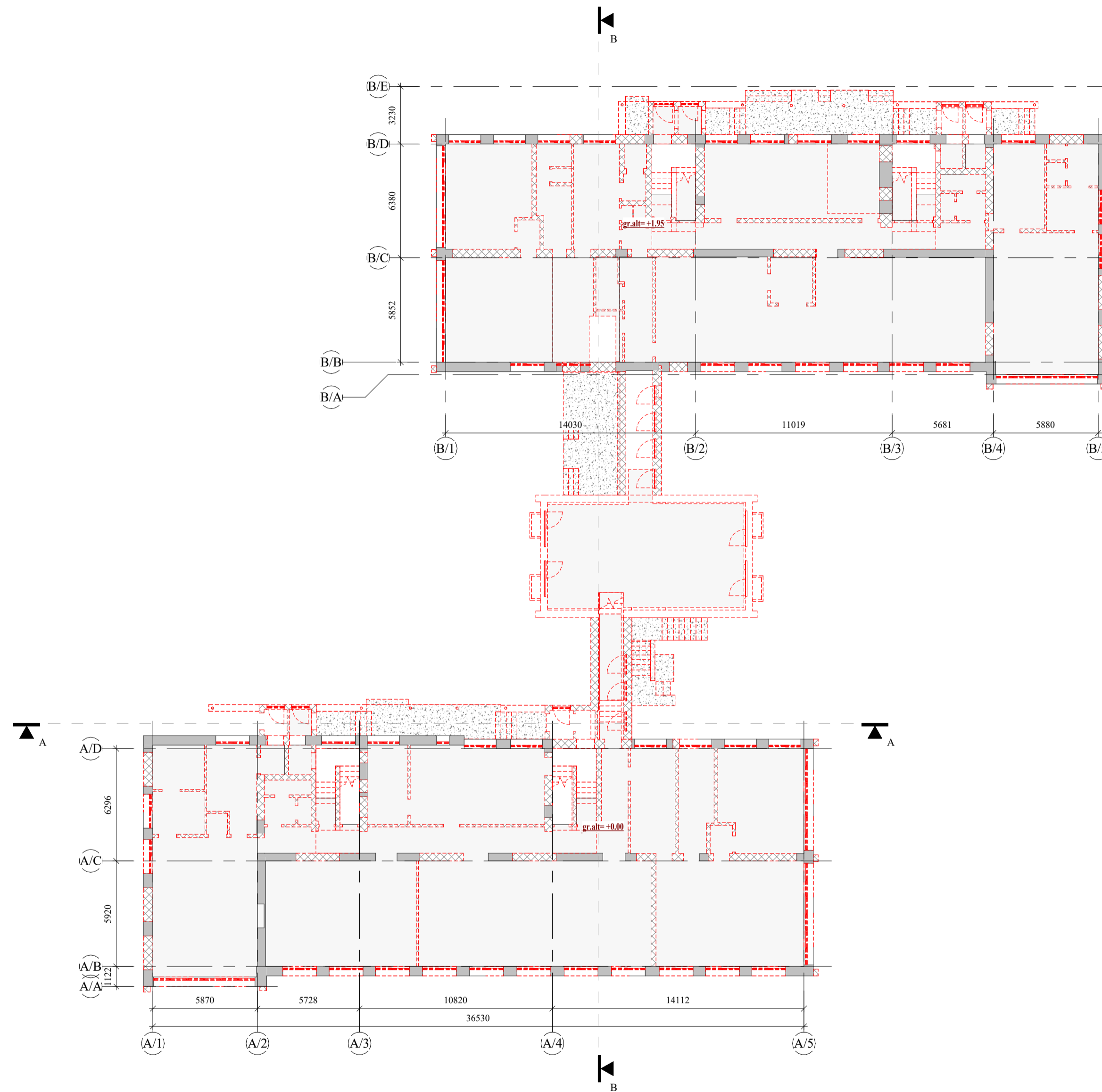

SUTARTINIAI ŽYMĖJIMAI

- naujai projektuojamos konstrukcijos
- esamos ir išsaugomos konstrukcijos
- demontuojamos konstrukcijos

0	2024-07	Visuomenės informavimui		
LAIDA	DATA	Laidos statusas. Keitimo priežastis (jei taikoma)		
ATESTATO NR.	atamis Žirmūnų g. 139-321, Vilnius, Tel.: (8-5) 272 83 34		STATINIO PROJEKTO PAVADINIMAS Moklo paskirties pastato Blindžių g. 3, Vilnius rekonstravimo projektas	
	39024	PV	V.Šablevičius	STATINIO NUMERIS IR PAVADINIMAS 01 - Mokykla
	A1987	PDV	I.Puidokaitė	
.	ARCH	M.Sūrbys		
			DOKUMENTO PAVADINIMAS PIRMO AUKŠTO DEMONTUOJAMŲ KONSTRUKCIJŲ PLANAS As indicated	LAIDA 0
LT	STATYTOJAS Vilniaus miesto savivaldybė		DOKUMENTO ŽYMUO AT-23A-2168-PP-SA.B-0.8	LAPAS LAPŲ 1 1

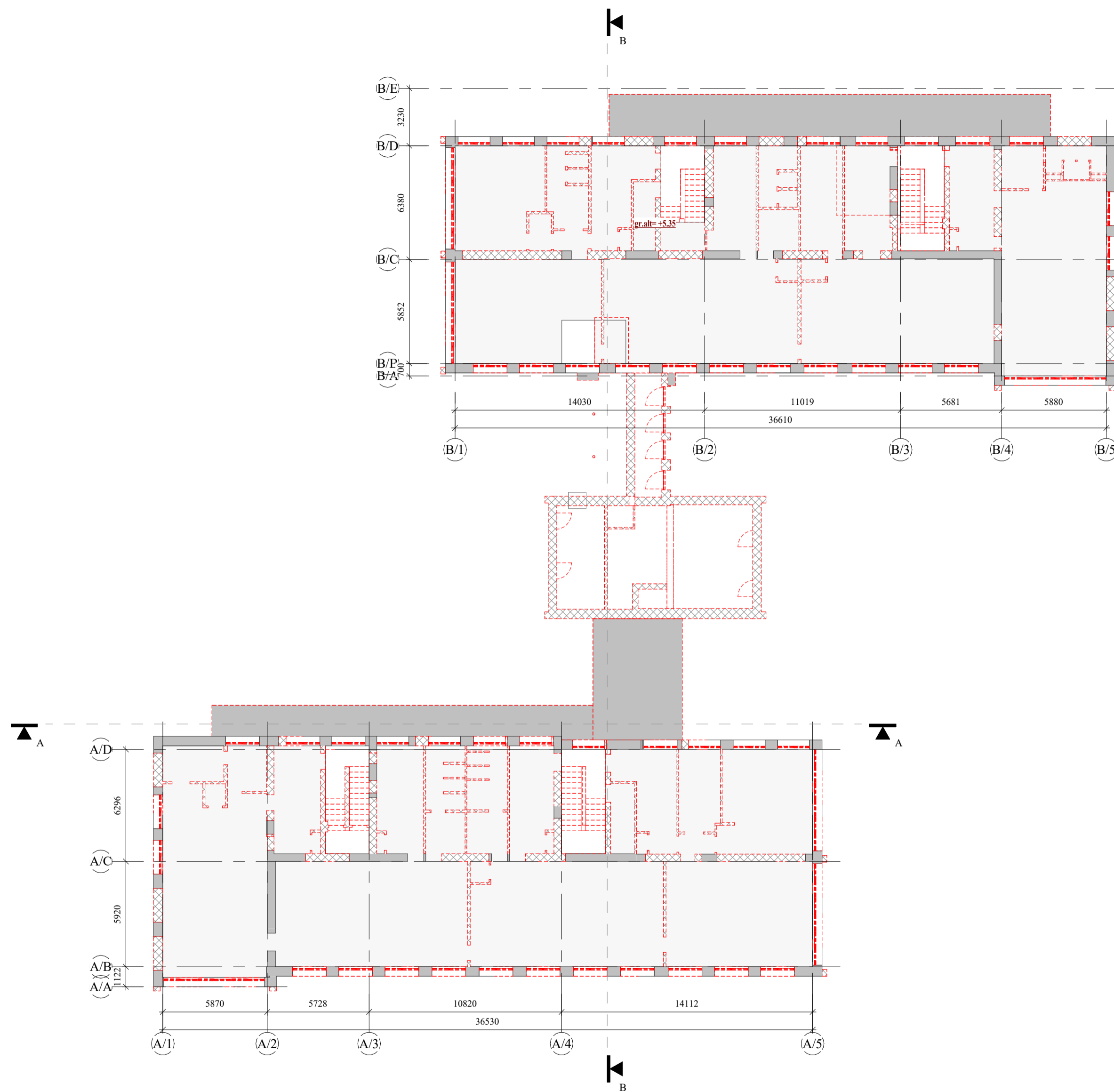

SUTARTINIAI ŽYMĖJIMAI

- naujai projektuojamos konstrukcijos
- esamos ir išsaugomos konstrukcijos
- demontuojamos konstrukcijos

0	2024-07	Visuomenės informavimui		
LAIDA	DATA	Laidos statusas. Keitimo priežastis (jei taikoma)		
ATESTATO NR.	atamis Žirmūnų g. 139-321, Vilnius, Tel.: (8-5) 272 83 34		STATINIO PROJEKTO PAVADINIMAS Mokslo paskirties pastato Blindžių g. 3, Vilnius rekonstravimo projektas	
	39024	PV	V.Šablevičius	STATINIO NUMERIS IR PAVADINIMAS 01 - Mokykla
	A1987	PDV	I.Puidokaitė	
.	ARCH	M.Sirbys		
			DOKUMENTO PAVADINIMAS PIRMO AUKŠTO DEMONTUOJAMŲ KONSTRUKCIJŲ PLANAS As indicated	LAIDA 0
LT	STATYTOJAS Vilniaus miesto savivaldybė	DOKUMENTO ŽYMUO AT-23A-2168-PP-SA.B-0.09	LAPAS 1	LAPŲ 1



PASTATO VIZUALIZACIJA ESAMOJE SITUACIJOJE

0	2024-07	Visuomenės informavimui		
LAIDA	DATA	Laidos statusas. Keitimo priežastis (jei taikoma)		
ATESTATO NR.			STATINIO PROJEKTO PAVADINIMAS	
	Žirmūnų g. 139-321, Vilnius, Tel.: (8-5) 272 83 34		Mokslo paskirties pastato Blindžių g. 3, Vilnius	
	39024	PV	V.Šablevičius	rekonstravimo projektas
	A1987	PDV	I.Puidokaitė	STATINIO NUMERIS IR PAVADINIMAS
.	ARCH	M.Stirbys	01 - Mokykla	
			DOKUMENTO PAVADINIMAS	LAIDA
			PASTATO VIZUALIZACIJA	0
LT	Vilniaus miesto savivaldybė		DOKUMENTO ŽYMUO	LAPAS LAPŲ
			AT-23A-2168-PP-SA.B-0.10	1 1



PASTATO VIZUALIZACIJA - PAGRINDINIS ĮĖJIMAS

0	2024-07	Visuomenės informavimui		
LAIDA	DATA	Laidos statusas. Keitimo priežastis (jei taikoma)		
ATESTATO NR.			STATINIO PROJEKTO PAVADINIMAS	
	Žirmūnų g. 139-321, Vilnius, Tel.: (8-5) 272 83 34		Mokslo paskirties pastato Blindžių g. 3, Vilnius rekonstravimo projektas	
	39024	PV	V.Šablevičius	STATINIO NUMERIS IR PAVADINIMAS
	A1987	PDV	I.Puidokaitė	
.	ARCH	M.Stirbys		
			01 - Mokykla	
			DOKUMENTO PAVADINIMAS	LAIDA
			PASTATO VIZUALIZACIJA	0
LT	STATYTOJAS	DOKUMENTO ŽYMUO		LAPAS
	Vilniaus miesto savivaldybė	AT-23A-2168-PP-SA.B-0.11		LAPŲ
				1
				1



PASTATO VIZUALIZACIJA - BLINDŽIŲ G. FASADAS

0	2024-07	Visuomenės informavimui		
LAIDA	DATA	Laidos statusas. Keitimo priežastis (jei taikoma)		
ATESTATO NR.	 Žirmūnų g. 139-321, Vilnius, Tel.: (8-5) 272 83 34		STATINIO PROJEKTO PAVADINIMAS Mokslo paskirties pastato Blindžių g. 3, Vilnius rekonstravimo projektas	
39024	PV	V.Šablevičius	STATINIO NUMERIS IR PAVADINIMAS 01 - Mokykla	
A1987	PDV	I.Puidokaitė		
.	ARCH	M.Stirbys		
			DOKUMENTO PAVADINIMAS PASTATO VIZUALIZACIJA	
			LAIDA	0
LT	STATYTOJAS Vilniaus miesto savivaldybė		DOKUMENTO ŽYMUO AT-23A-2168-PP-SA.B-0.12	
			LAPAS	LAPŲ
			1	1



PASTATO VIZUALIZACIJA - RENGINIŲ SALĖS KORPUSAS

0	2024-07	Visuomenės informavimui		
LAIDA	DATA	Laidos statusas. Keitimo priežastis (jei taikoma)		
ATESTATO NR.	 Žirmūnų g. 139-321, Vilnius, Tel.: (8-5) 272 83 34		STATINIO PROJEKTO PAVADINIMAS Mokslo paskirties pastato Blindžių g. 3, Vilnius rekonstravimo projektas	
39024	PV	V.Šablevičius	STATINIO NUMERIS IR PAVADINIMAS 01 - Mokykla	
A1987	PDV	I.Puidokaitė		
.	ARCH	M.Stirbys		
			DOKUMENTO PAVADINIMAS PASTATO VIZUALIZACIJA	
			LAIDA	0
LT	STATYTOJAS Vilniaus miesto savivaldybė		DOKUMENTO ŽYMUO AT-23A-2168-PP-SA.B-0.13	
			LAPAS	LAPŲ
			1	1



PASTATO VIZUALIZACIJA - ŠIAURINIS PASTATO KIEMAS

0	2024-07	Visuomenės informavimui			
LAIDA	DATA	Laidos statusas. Keitimo priežastis (jei taikoma)			
ATESTATO NR.			STATINIO PROJEKTO PAVADINIMAS		
	Žirmūnų g. 139-321, Vilnius, Tel.: (8-5) 272 83 34		Mokslo paskirties pastato Blindžių g. 3, Vilnius rekonstravimo projektas		
	39024	PV	V.Šablevičius	STATINIO NUMERIS IR PAVADINIMAS	
	A1987	PDV	I.Puidokaitė		
.	ARCH	M.Stirbys			
			DOKUMENTO PAVADINIMAS	LAIDA	
			PASTATO VIZUALIZACIJA	0	
LT	STATYTOJAS		DOKUMENTO ŽYMUO	LAPAS	LAPŲ
	Vilniaus miesto savivaldybė		AT-23A-2168-PP-SA.B-0.14	1	1



PASTATO VIZUALIZACIJA - SPORTO SALĖS KORPUSAS

0	2024-07	Visuomenės informavimui			
LAIDA	DATA	Laidos statusas. Keitimo priežastis (jei taikoma)			
ATESTATO NR.	 Žirmūnų g. 139-321, Vilnius, Tel.: (8-5) 272 83 34		STATINIO PROJEKTO PAVADINIMAS Mokslo paskirties pastato Blindžių g. 3, Vilnius rekonstravimo projektas		
39024	PV	V.Šablevičius	STATINIO NUMERIS IR PAVADINIMAS 01 - Mokykla		
A1987	PDV	I.Puidokaitė			
.	ARCH	M.Stirbys			
			DOKUMENTO PAVADINIMAS PASTATO VIZUALIZACIJA		LAIDA 0
LT	STATYTOJAS Vilniaus miesto savivaldybė		DOKUMENTO ŽYMUO AT-23A-2168-PP-SA.B-0.15		LAPAS 1
					LAPŲ 1



PASTATO VIZUALIZACIJA - VIDINIS KIEMAS

0	2024-07	Visuomenės informavimui			
LAIDA	DATA	Laidos statusas. Keitimo priežastis (jei taikoma)			
ATESTATO NR.			STATINIO PROJEKTO PAVADINIMAS		
	Žirmūnų g. 139-321, Vilnius, Tel.: (8-5) 272 83 34		Mokslo paskirties pastato Blindžių g. 3, Vilnius rekonstravimo projektas		
	39024	PV	V.Šablevičius	STATINIO NUMERIS IR PAVADINIMAS	
	A1987	PDV	I.Puidokaitė		
.	ARCH	M.Stirbys			
			DOKUMENTO PAVADINIMAS	LAIDA	
			PASTATO VIZUALIZACIJA	0	
LT	STATYTOJAS		DOKUMENTO ŽYMUO	LAPAS	LAPŲ
	Vilniaus miesto savivaldybė		AT-23A-2168-PP-SA.B-0.16	1	1



PASTATO VIZUALIZACIJA - SPORTO SALĖS KORPUSAS

0	2024-07	Visuomenės informavimui			
LAIDA	DATA	Laidos statusas. Keitimo priežastis (jei taikoma)			
ATESTATO NR.			STATINIO PROJEKTO PAVADINIMAS		
	Žirmūnų g. 139-321, Vilnius, Tel.: (8-5) 272 83 34		Mokslo paskirties pastato Blindžių g. 3, Vilnius rekonstravimo projektas		
	39024	PV	V.Šablevičius	STATINIO NUMERIS IR PAVADINIMAS	
	A1987	PDV	I.Puidokaitė		
.	ARCH	M.Stirbys			
		DOKUMENTO PAVADINIMAS		LAIDA	
		PASTATO VIZUALIZACIJA		0	
LT	STATYTOJAS		DOKUMENTO ŽYMUO	LAPAS	LAPŲ
	Vilniaus miesto savivaldybė		AT-23A-2168-PP-SA.B-0.17	1	1



PASTATO VIZUALIZACIJA - FASADO MEDŽIAGIŠKUMAS



skardos lankstinys, lango rėminimas - žemiškos, pastelinės žalios/gelsvos spalvos

aluminio profilio langai. spalva - žemiškos, pastelinės žalios/gelsvos spalvos

termomedienos dalylenės

termomedienos dalylenės, pasmulkintas raštas

0	2024-07	Visuomenės informavimui		
LAIDA	Laidos statusas. Keitimo priežastis (jei taikoma)			
ATESTATO NR.	 Žirmūnų g. 139-321, Vilnius, Tel.: (8-5) 272 83 34		STATINIO PROJEKTO PAVADINIMAS	
			Mokslų paskirties pastato Blindžių g. 3, Vilnius rekonstravimo projektas	
			STATINIO NUMERIS IR PAVADINIMAS	
			01 - Mokykla	
39024	PV	V.Šablevičius	DOKUMENTO PAVADINIMAS	
A1987	PDV	I.Puidokaitė	PASTATO VIZUALIZACIJA	
.	ARCH	M.Stirbys	LAIDA	
			0	
LT	STATYTOJAS		DOKUMENTO ŽYMUO	
	Vilniaus miesto savivaldybė		AT-23A-2168-PP-SA.B-0.18	
			LAPAS	LAPŲ
			1	1