

## ŽELDYNŲ IR ŽELDINIŲ ĮVERTINIMO KORTELĖ

Nagrinėjamoje teritorijoje didžioji dauguma medžių auga eilėje prie Treinio g. Šiems medžiams gali būti apie 60 metų, jų būklė patenkinama, daugumos lajos netaisyklingos, kamienai turi mechaninių pažeidimų. Lajos išretėjusios, prieaugis nepatenkinamas. Šaligatvis įrengtas prie pat medžių kamienų, dėl to pažeistos ir apribotos medžių šaknys. Žaliojoje juostoje be medžių auga tik veja, medžiams galimai trūksta maistinių medžiagų. Dėl to jų būklė prastėja. Svarstyti galimybę atlaisvinti šaknų zoną perorganizuojant automobilių statymą aikštelėje ir sumažinant jos dydį. Mulčiuoti pomedį, įrengti šaknų laistymo ir aeravimo sistemą.

Maža grupė medžių (nr. 19-24) auga sklypo gilumoje, tarpe tarp pastatų. Pomedžio zonoje statomi automobiliai, sandėliuojamos įvairios medžiagos, technika. Šią zoną būtina atitverti ir atlaisvinti. Supurenti viršutinį dirvos sluoksnį, mulčiuoti polajį. Medžių būklė patenkinama, kai kurių pažeistos lajos netinkamai genint, kai kurių pažeisti kamienai ir šaknys.

Visi nagrinėjamoje teritorijoje augantys medžiai vertingi kraštovaizdine prasme, jie pasiekę arba beveik pasiekę savo brandą, formuoja gatvės erdvę, kuria jausminę ribą tarp Treinio g. ir Kalvarijų g. 125 sklypo. Atlaisvinus pomedį nuo dangų, jį mulčiuojant, atlikus formuojamuosius genėjimus šie medžiai turi galimybės toliau augti ir jų būklė gali pagerėti.

Tyrimo metu vadovautasi Želdynų įstatymu, tyrimas atliktas, vadovaujantis Želdynų ir želdinių inventorizavimo ir apskaitos taisyklėmis (2008, sausio 8d. Nr. D1-5). Individualiai inventorizuoti visi želdiniai augantys teritorijoje. Tyrimą atliko kraštovaizdžio architektas Linas Ūsas. Tyrimas atliktas 2021 metų spalio mėnesį.

Lentelėje pateikta informacija:

**Nr.** – medžio numeris plane suteikiamas kiekvienam atskirai tiriamam medžiui. Grupėmis augantiems krūmams yra suteikiamas bendras numeris.

**Rūšis lietuviškai, lotyniškai** - įrašomi inventorizuojamų medžių, krūmų, lianų rūšių pavadinimai (pagal knygą: Gudžinskas Z., Lietuvos indoočiai augalai. Vilnius, 1999). Medžių, krūmų, lianų kultivarų pavadinimai (formas) rašomi originalo kalba lotyniškais raidėmis tarp apostrofų, didžiąja raide, pvz., paprastasis ažuolas 'Fastigiata'.

**Diametras** - įrašomas medžių išmatuotas skersmuo, 2 centimetrų tikslumu. Jis matuojamas 1,3 m aukštyje ne žemesniems kaip 1,5 m medžiams. Skersmuo matuojamas žerglėmis.

**Šaknų zona** – apskritimo spindulys, nustatomas diametrą padauginus iš 12.

**Būklė** - pildoma kiekvienai įrašytai rūšiai, naudojant 4 balų skalę nuo (1 – gera būklė, 2 – patenkinama, 3 – bloga, 4 – žuvęs želdinys). Želdinių būklė vertinama apibendrinant kelis rodiklius: genėjimo intensyvumo laipsnį, defoliacijos laipsnį, ligų intensyvumą, kenkėjų gausumą ir pakenkimo laipsnį, medžio kamieno (žievės) mechaninio pažeidimo intensyvumą, pasvirimo laipsnį.

**Amžius** – nustatomas lyginamuoju metodu. Įrašomas 10 metų tikslumu.

**Aukštis** – įrašomas medžių aukštis išreikštas sveikais metrais, kai medžio aukštis virš 2 metrų. Iki 2 metrų auksčio, - 0,1 metro tikslumu. Aukštis nustatomas matuojant aukštimačiu.

**Reikalingos tvarkymo priemonės** - įrašomos reikalingos tvarkymo priemonės: kirsti, retinti, genėti, pašalinti, persodinti, atnaujinti ir kt.

**Pastabos** – įrašomos medžių grupių dendrologinės savybės, augimo salygos, reikšmingi pažeidimai ir ligos, ar kitos ypatybės. Įvertinamos atliktos priežiūros priemonės.

Nr.	Rūšis lietuviškai	Rūšis lotyniškai	Diametras, cm	Šaknų zona, m	Būklė	Amžius, m.	Aukštis, m	Reikalingos tvarkymo priemonės	Pastabos
1	Mažalapė liepa	<i>Tilia cordata</i> L.	42	5.04	2	60	6	Formuojamasis genėjimas	Pažeistos šaknys įrengiant šaligatvį
1a	Mažalapė liepa	<i>Tilia cordata</i> L.	4	0.48	1	10	2	Formuojamasis genėjimas	Jaunas želdinys
2	Mažalapė liepa	<i>Tilia cordata</i> L.	32	3.84	3	60	6	Genėti pašalinant sausas šakas	Pažeistos šaknys įrengiant šaligatvį, pažeistas kamienas
3	Mažalapė liepa	<i>Tilia cordata</i> L.	51	6.12	2	60	9	Genėti pašalinant sausas šakas	Pažeistos šaknys įrengiant šaligatvį, pažeistas kamienas
4	Didžialapė liepa	<i>Tilia platyphyllos</i>	29	3.48	2	60	6	Genėti pašalinant sausas šakas	Pažeistos šaknys įrengiant šaligatvį
5	Mažalapė liepa	<i>Tilia cordata</i> L.	47	5.64	2	60	9	Genėti pašalinant sausas šakas	Pažeistos šaknys įrengiant šaligatvį, pažeistas kamienas
6	Kalninė pušis	<i>Pinus mugo</i>	6	0.72	1	10	2	-	Mechaniniai pažeidimai valant šaligatvį žiemą
7	Mažalapė liepa	<i>Tilia cordata</i> L.	42	5.04	2	60	9	Genėti pašalinant sausas šakas	Pažeistos šaknys įrengiant šaligatvį, pažeistas kamienas
8	Mažalapė liepa	<i>Tilia cordata</i> L.	46	5.52	2	60	8	Genėti pašalinant sausas šakas	Pažeistos šaknys įrengiant šaligatvį, pažeistas kamienas
9	Mažalapė liepa	<i>Tilia cordata</i> L.	51	6.12	2	60	10	Genėti pašalinant sausas šakas	Pažeista laja ir kamienas

Nr.	Rūšis lietuviškai	Rūšis lotyniškai	Diametras, cm	Šaknų zona, m	Būklė	Amžius, m.	Aukštis, m	Reikalingos tvarkymo priemonės	Pastabos
10	Didžialapė liepa	<i>Tilia platyphyllos</i>	42	5.04	2	60	7	Formuojamasis genėjimas	Pažeistas kamienas
11	Mažalapė liepa	<i>Tilia cordata</i> L.	47	5.64	2	60	8	Formuojamasis genėjimas	Pažeistos šaknys įrengiant šaligatvį, pažeistas kamienas
12	Mažalapė liepa	<i>Tilia cordata</i> L.	43	5.16	2	60	10	Formuojamasis genėjimas	Pažeistos šaknys įrengiant šaligatvį, pažeistas kamienas
13	Mažalapė liepa	<i>Tilia cordata</i> L.	48	5.76	2	60	11	Genėti pašalinant sausas šakas	Pažeistos šaknys įrengiant šaligatvį, pažeistas kamienas
14	Amerikinis uosis	<i>Fraxinus americana</i>	40	4.80	2	60	8	Formuojamasis genėjimas	Pažeistos šaknys įrengiant šaligatvį, pažeistas kamienas
15	Amerikinis uosis	<i>Fraxinus americana</i>	53	6.36	2	60	7	Formuojamasis genėjimas	Pažeistos šaknys įrengiant šaligatvį, pažeistas kamienas
16	Didžialapė liepa	<i>Tilia platyphyllos</i>	48	5.76	2	60	8	Genėti pašalinant sausas šakas	Pažeistos šaknys įrengiant šaligatvį, pažeistas kamienas
17	Mažalapė liepa	<i>Tilia cordata</i> L.	37	4.44	2	60	10	Genėti pašalinant sausas šakas	Pažeistos šaknys įrengiant šaligatvį, pažeistas kamienas
18	Mažalapė liepa	<i>Tilia cordata</i> L.	35	4.20	2	60	5	Genėti pašalinant sausas šakas	Pažeistos šaknys įrengiant šaligatvį, pažeistas kamienas
19	Raudonasis ažuolas	<i>Quercus rubra</i>	37	4.44	2	40	10	Formuojamasis genėjimas	-
20	Paprastasis klevas	<i>Acer platanoides</i>	35	4.20	2	40	8	Formuojamasis genėjimas	Pažeista laja ir kamienas
21	Raudonasis ažuolas	<i>Quercus rubra</i>	36	4.32	2	40	11	Formuojamasis genėjimas	Pažeista laja

Nr.	Rūšis lietuviškai	Rūšis lotyniškai	Diametras, cm	Šaknų zona, m	Būklė	Amžius, m.	Aukštis, m	Reikalingos tvarkymo priemonės	Pastabos
22	Mažalapė liepa	<i>Tilia cordata</i> L.	26	3.12	2	40	10	Formuojamasis genėjimas	Pažeista laja
23	Mažalapė liepa	<i>Tilia cordata</i> L.	36	4.32	2	40	10	Formuojamasis genėjimas	Pažeistos šaknys
24	Mažalapė liepa	<i>Tilia cordata</i> L.	35	4.20	2	40	10	Formuojamasis genėjimas	Pažeista laja, kamienas ir šaknys

Žemės sklypas  
Unikalus daikto numeris: 0101-0023-0020 Žemės sklypo kadastro numeris ir kadastro vietovės pavadinimas: 0101/0023:20 Vilniaus m. k.v.  
Daikto pagrindinė naudojimo paskirtis: Kita  
Žemės sklypo naudojimo būdas: Pramonės ir sandėliavimo objektų teritorijos  
Žemės sklypo naudojimo būdas: Komercinės paskirties objektų teritorijos  
Žemės sklypo plotas: 9.7128 ha, Matavimų tipas: Žemės sklypas suformuotas atliekant kadastrinius matavimus

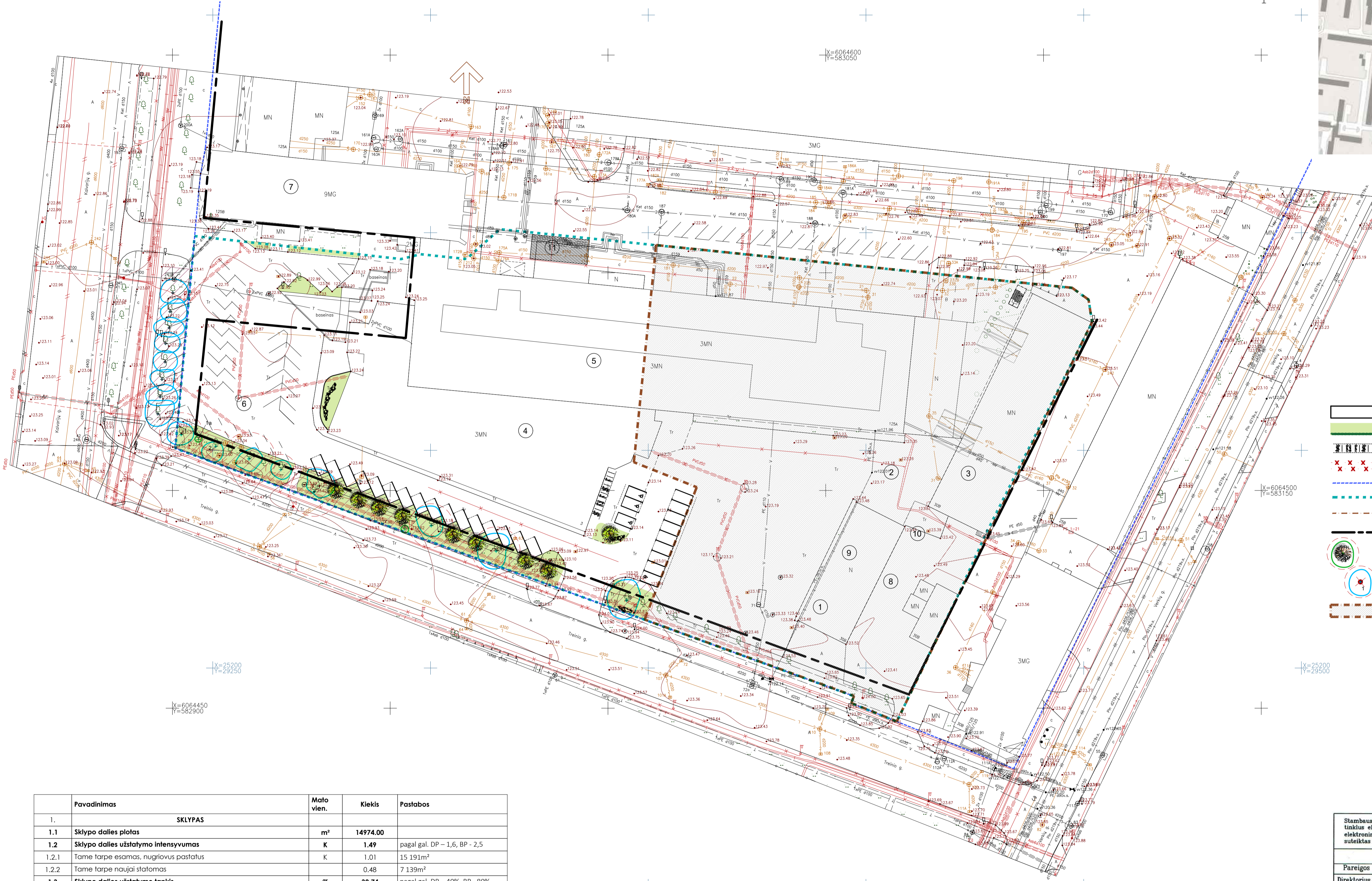
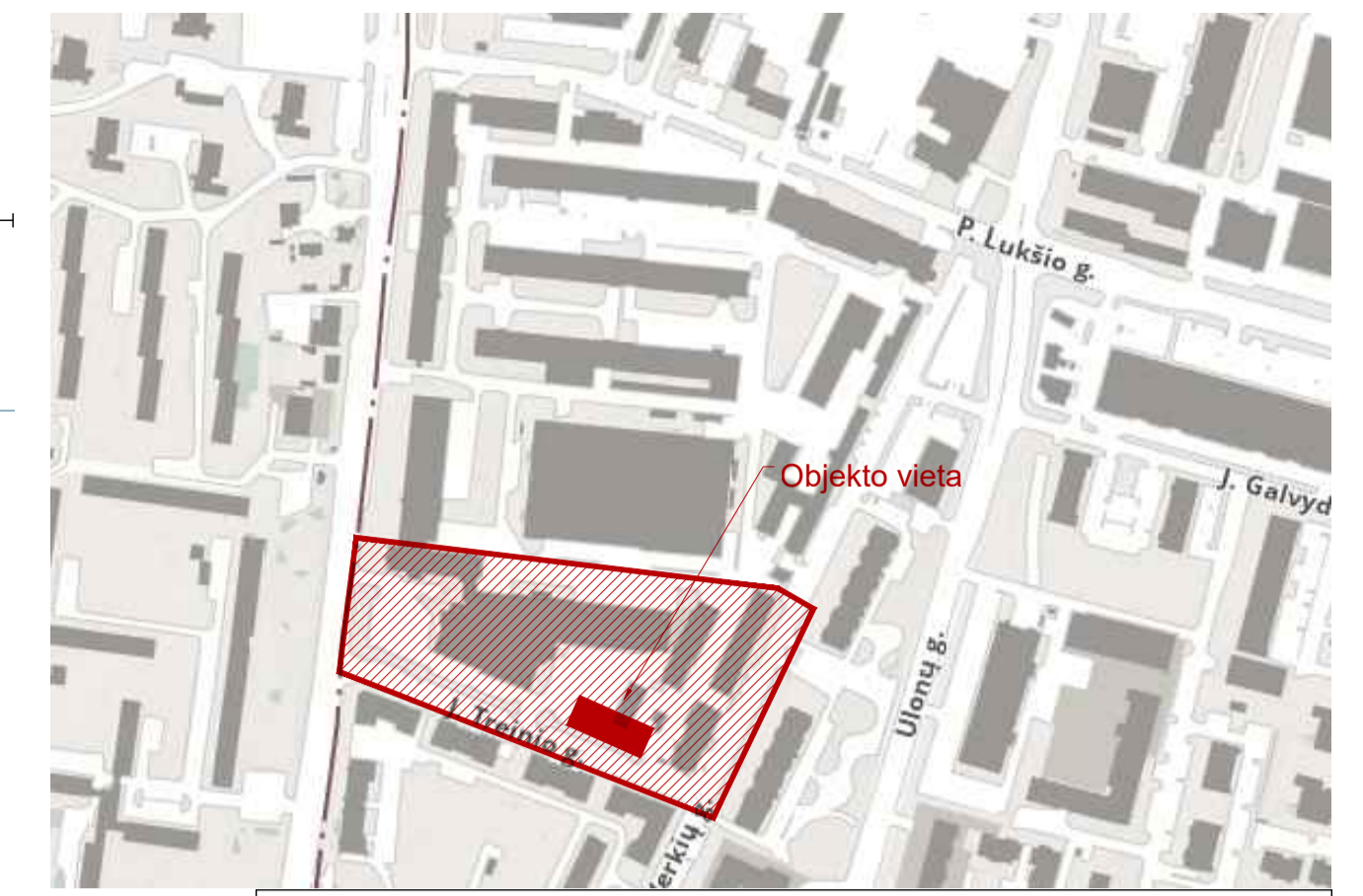
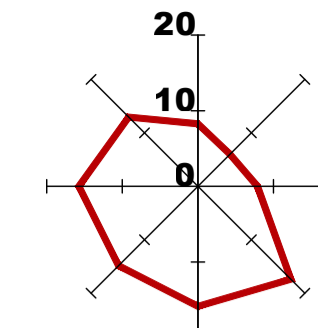

**EKSPLIKACIJA**

1	Projektuojamas 8 aukštų administracinis pastatas
2	Projektuojama dviejų lygių - požeminė ir antžeminė automobilių saugykla Alt. 0.00 ir -3.20
3	Projektuojama atvira įgilinta automobilių saugykla Alt. -1.60 ir po ja - požeminė alt -4.80
4	Esamas prekybinės paskirties pastatas
5	Esamas gamybinis pastatas
6	Esamos automobilių parkavimo vietos
7	9 aukštų administracinis pastatas
8	Naujai projektuojama vaikų žaidimo aikštelė
9	Poilsio vieta senyvo amžiaus žmonėms
10	Treniruoklių aikštelė jaunimui
11	Esama būtinųjų atliekų konteinerių vieta

SUTARTINIS ŽYMĖJIMAS:

- Esami pastatai
- Želdiniai, vejos, vertikaliaji želdiniai
- Dviraičių saugyklos
- Griaujami staliai
- Sklypo Unikalus daikto numeris: 0101-0023-0020 riba
- Subnuomos sutarties Nr. 02/124 2002-09-13 Sklypo dalies linija
- Projekto riba
- Užstatymo linija pagal galiojantį DP
- Esami išsaugojami medžiai
- Naujai sodinami (persodinami) medžiai
- Perkeliami, arba naikinami medžiai
- Projekto vykdymo zona ir riba (sprendiniai pagrindiniame brėžinyje)

Pavadinimas	Mato vien.	Kiekis	Pastabos
1. SKLYPAS			
1.1 Sklypo dalies plotas	m <sup>2</sup>	14974.00	
1.2 Sklypo dalies užstatymo intensyvumas	K	1.49	pagal gal. DP - 1,6, BP - 2,5
1.2.1 Tame tarpe esamas, nugriovus pastatus	K	1.01	15 191m <sup>2</sup>
1.2.2 Tame tarpe naujai statomas	K	0.48	7 139m <sup>2</sup>
1.3 Sklypo dalies užstatymo tankis	%	39.74	pagal gal. DP - 40%, BP - 80%
1.3.1 Esamas sklypo dalies užstatymo tankis	%	44.14	6609.68
1.3.2. Griaujamųjų pastatų tankis	%	11.42	1710.77
1.3.3. Tame tarpe sklypo dalies užstatymo tankis nugriovus numatomus griauti pastatus	%	32.72	4898.91
1.3.4. Tame tarpe naujai statomas	%	7.02	1 052m <sup>2</sup>
1.4. Apželdintas žemės plotas (baltasis plotas)	%	20.00	2345m <sup>2</sup> +650m <sup>2</sup> vertikaliųjų ž.
1.5 Požeminių parkučių užstatymo tankis	%	14.45	2 164m <sup>2</sup>
1.5.1. Automobilių stovėjimo vietų skaičius (sklypo dalies ribose), viso	vnt.	254	
1.5.2. Antžeminėje aikštelėje, įskaitant anksčiau įrengtas	vnt.	142	
1.5.3. Požeminėje dalyje	vnt.	112.00	
1.6.1. Pastato aukštis iki kamizos	m	29.68	Abs. Alt. 153.33
1.6.2. "i- iki antstato viršaus	m	32.55	Abs. Alt. 156.05
1.7.1 Aukštų skaičius	vnt.	8	

PASTABOS:

- sklypo dalies parkavimo poreikis, pritaikant koeficientą 2022-05-18 sprendimu Nr. 1-1312 „Dėl Vilniaus miesto savivaldybės teritorijos suskirstymo į zonas pagal nustatytus automobilių stovėjimo vietų skaičiaus koeficientus schemas tvirtinimo“ 0.75 yra 253 vietos
- Pagal STR 2.06.04:2014 „Gatvės ir vietinės reikšmės keliai. Bendrieji reikalavimai“ 43 lentelėje nustatytus dviračių poreikius, suprojektuotos 108 dviračių saugojimo vietos
- priklausomųjų želdynų norma sklypo dalies plotui, pritaikant administracinės ir komercinės paskirties 10%, pridedant 10% pagal BP tekstinį reglamentą 39, sudaro 2995m<sup>2</sup>, iš kurių 2345m<sup>2</sup> - esami ir naujai projektuojami želdiniai ir 650m<sup>2</sup> (su 3X koeficientu - 1950) - vertikaliaji želdiniai.
- Projektas atitinka AB „Sigma“ teritorijos detaliojo plano sprendinius, patvirtintus Vilniaus m. valdybos 2001-04-19 Sprendimu dėl AB „Vilniaus Sigma“ Kalvarijų g. 125 teritorijos detaliojo plano tvirtinimo Nr. 766V
- Kertami 6 medžiai, plane pažymėti 19-24, kurių suminis kamienų, matuojant 130cm aukštyje yra 205cm. Sklypo ribose planuojama pasodinti 40 naujų medžių (neskaitant krūmių), kurių minimalus kamieno skersmuo - 5.5 viršija Vilniaus miesto savivaldybės medžių genėjimo ar šalinimo tvarkoje numatytą reikalavimą.

Plotas - 3.67ha

Koordinacių sistema - LKS-94  
Aukščių sistema - LAS07

Stambaus mastelio topografinių planų derinimo su inžineriniais Unikalus eksploatuojančioms organizacijoms viešose elektroniniame paslaugų (TOPS) topografinės ribose teritorijai suteiktas unikalus numeris ir data.	Data	Suteiktas unikalus Nr.
	2019-10-08	13:19:9755

Pareigos	V.Pavarde "KIPREG"	<b>UAB "KIPREGELIS"</b> Kalvarijų g. 125B, Vilniaus m. Vilniaus m. sav. Topografinė nuotrauka
Direktorius	VL.Meškonis	
Vykdytojas	V.Cirklys ICKV-361	
Braiže	D.Cirklys	

Užsakovas: UAB "Vilniaus Sigmos partneris"	Mastelis	Lapų sk.	Lapo nr.	Data
	1:500	1	1	2019 09

0	2021-09-02	PROJEKTIJAI PASIŪLYMAI	LAIDOS STATUSAS, KEITIMO PREŽASTIS (JEI TAIKOMA)
LAIDA:	ŠLEIDIMO DATA		

KVAL. PATV. DOK. NR.	UNICTECTUS Lukškių g. 3 Vilnius +370 5 281047 unictectus@unictectus.lt	STATINIO PROJEKTO PAVADINIMAS: ADMINISTRACINIO PASTATO P. LUKŠIO G. 2, VILNIUJE, STATYBOS PROJEKTAS
A824 A014	PV Arch. PDV Paulius Kijauskas Tauras Paulauskas	STATINIO NUMERIS IR PAVADINIMAS: PROJEKTIJAI PASIŪLYMAI
		DOKUMENTO PAVADINIMAS: ESAMŲ ŽELDINIŲ IR PARKAVIMO VIETŲ SCHEMA
LT	STATYTOJAS IR (ARBA) UŽSAKOVAS: UAB "VILNIAUS SIGMOS PARTNERIS"	DOKUMENTO ŽYMŪS: UT-252/19-PP-SP-005
		LAIDA LAPAS LAPŲ



KVAL.				Lukiškių g. 3, Vilnius +370 5 2610147 unitectus@unitectus.lt		STATINIO PROJEKTO PAVADINIMAS: ADMINISTRACINIO PASTATO P. LUKŠIO G. 2, VILNIUJE, STATYBOS PROJEKTAS	
PATV.						STATINIO NUMERIS IR PAVADINIMAS:	
DOK. NR.						PROJEKTINIAI PASIŪLYMAI	
A824	PV	Paulius Kijauskas				DOKUMENTO PAVADINIMAS:	
A014	Arch. PDV	Tauras Paulauskas				VIZUALIZACIJA NUO KALVARIJŲ G. PUSĖS	
						LAIDA	
						0	
LT	STATYTOJAS IR (ARBA) UŽSAKOVAS: UAB "VILNIAUS SIGMOS PARTNERIS"			DOKUMENTO ŽYMUO: UT-252/19-PP- V-001		LAPAS	LAPŲ



KVAL.				Lukiškių g. 3, Vilnius +370 5 2610147 unitectus@unitectus.lt	STATINIO PROJEKTO PAVADINIMAS: ADMINISTRACINIO PASTATO P. LUKŠIO G. 2, VILNIUJE, STATYBOS PROJEKTAS			
PATV.					STATINIO NUMERIS IR PAVADINIMAS:			
DOK. NR.					PROJEKTINIAI PASIŪLYMAI			
A824	PV	Paulius Kijauskas			DOKUMENTO PAVADINIMAS: VIZUALIZACIJA NUO ŠIAURINĖS SKLYPO DALIES PUSĖS			LAIDA
A014	Arch. PDV	Tauras Paulauskas						0
					DOKUMENTO ŽYMUO:			LAPAS
LT	STATYTOJAS IR (ARBA) UŽSAKOVAS: UAB "VILNIAUS SIGMOS PARTNERIS"				UT-252/19-PP- V-002			LAPŲ



KVAL.				Lukiškių g. 3, Vilnius +370 5 2610147 unitectus@unitectus.lt	STATINIO PROJEKTO PAVADINIMAS: ADMINISTRACINIO PASTATO P. LUKŠIO G. 2, VILNIUJE, STATYBOS PROJEKTAS		
PATV.					STATINIO NUMERIS IR PAVADINIMAS:		
DOK. NR.					PROJEKTINIAI PASIŪLYMAI		
A824	PV	Paulius Kijauskas			DOKUMENTO PAVADINIMAS:		
A014	Arch. PDV	Tauras Paulauskas			VIZUALIZACIJA NUO RYTINĖS SKLYPO DALIES PUSĖS		
					DOKUMENTO ŽYMUO:		LAIDA
					UT-252/19-PP- V-003		0
LT	STATYTOJAS IR (ARBA) UŽSAKOVAS:			DOKUMENTO ŽYMUO:			LAPAS
	UAB "VILNIAUS SIGMOS PARTNERIS"						LAPŲ



KVAL.	 Lukiškių g. 3, Vilnius +370 5 2610147 unitectus@unitectus.lt			STATINIO PROJEKTO PAVADINIMAS:	
PATV.				ADMINISTRACINIO PASTATO P. LUKŠIO G. 2, VILNIUJE, STATYBOS PROJEKTAS	
DOK. NR.				STATINIO NUMERIS IR PAVADINIMAS:	
A824	PV	Paulius Kijauskas		PROJEKTINIAI PASIŪLYMAI	
A014	Arch. PDV	Tauras Paulauskas		DOKUMENTO PAVADINIMAS:	
				VIZUALIZACIJA NUO VERKIŲ G. PUSĖS	
				LAIDA	
				0	
LT	STATYTOJAS IR (ARBA) UŽSAKOVAS:			DOKUMENTO ŽYMUO:	LAPAS LAPŲ
	UAB "VILNIAUS SIGMOS PARTNERIS"			UT-252/19-PP- V-004	

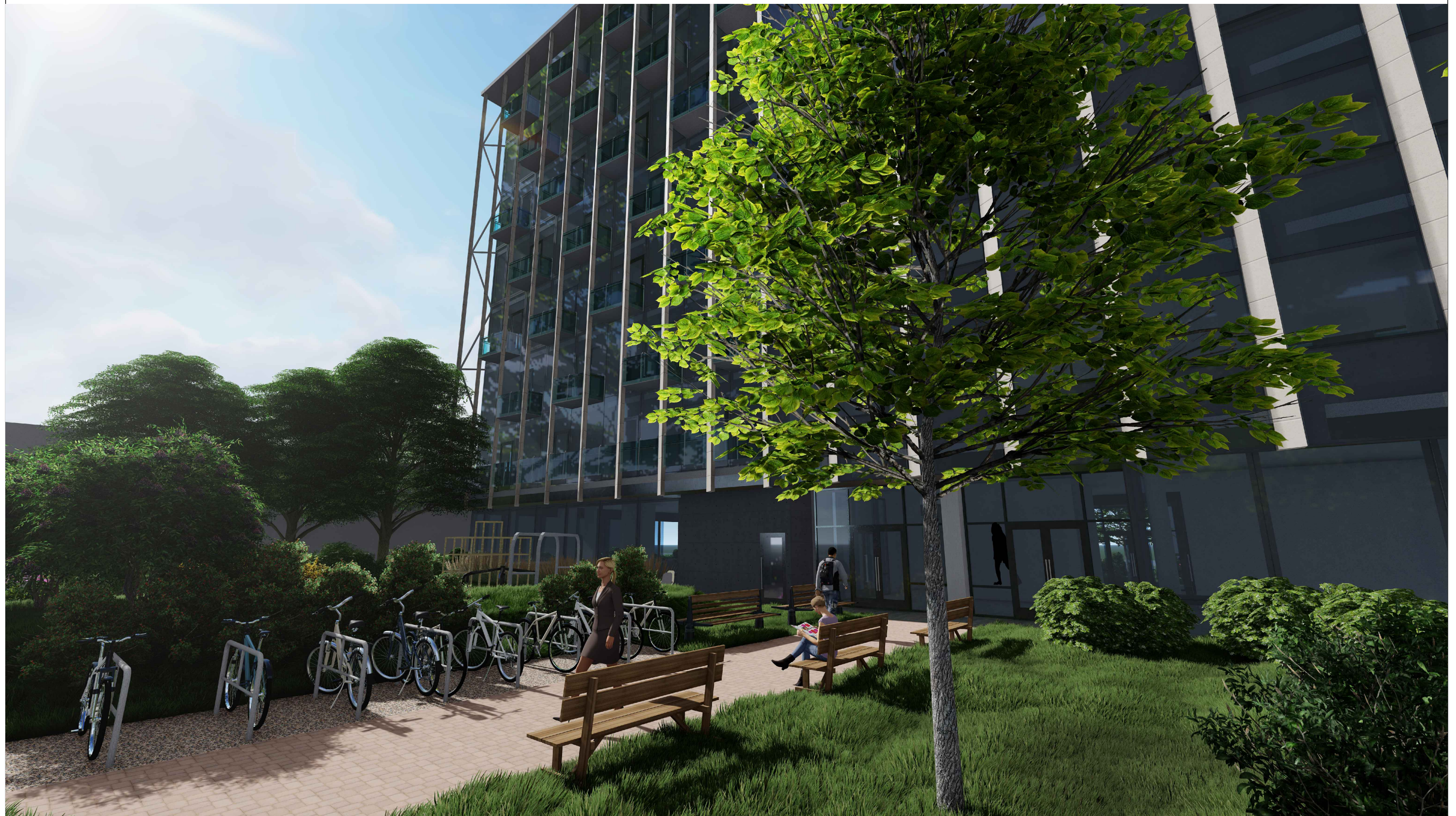

KVAL.				Lukiškių g. 3, Vilnius +370 5 2610147 unitectus@unitectus.lt		STATINIO PROJEKTO PAVADINIMAS: ADMINISTRACINIO PASTATO P. LUKŠIO G. 2, VILNIUJE, STATYBOS PROJEKTAS	
PATV.						STATINIO NUMERIS IR PAVADINIMAS:	
DOK. NR.	A824	PV	Paulius Kijauskas			PROJEKTINIAI PASIŪLYMAI	
	A014	Arch. PDV	Tauras Paulauskas			DOKUMENTO PAVADINIMAS:	
						KIEMO APŽELDINIMO VIZUALIZACIJA	
						LAIDA	0
						DOKUMENTO ŽYMUO:	
LT	STATYTOJAS IR (ARBA) UŽSAKOVAS: UAB "VILNIAUS SIGMOS PARTNERIS"			DOKUMENTO ŽYMUO: UT-252/19-PP- V-005		LAPAS	LAPŲ



KVAL.				Lukiškių g. 3, Vilnius +370 5 2610147 unitectus@unitectus.lt	STATINIO PROJEKTO PAVADINIMAS: ADMINISTRACINIO PASTATO P. LUKŠIO G. 2, VILNIUJE, STATYBOS PROJEKTAS	
PATV.					STATINIO NUMERIS IR PAVADINIMAS: PROJEKTINIAI PASIŪLYMAI	
DOK. NR.	A824	PV	Paulius Kijauskas		DOKUMENTO PAVADINIMAS: KIEMO APŽELDINIMO VIZUALIZACIJA	
	A014	Arch. PDV	Tauras Paulauskas			
					LAIDA 0	
					DOKUMENTO ŽYMUO: UT-252/19-PP- V-006	
LT	STATYTOJAS IR (ARBA) UŽSAKOVAS: UAB "VILNIAUS SIGMOS PARTNERIS"				LAPAS	LAPŲ

**DETALŪS METADUOMENYS**

<b>Dokumento sudarytojas (-ai)</b>	Vilniaus miesto savivaldybė 188710061, Konstitucijos pr. 3, LT-09601, Vilnius
<b>Dokumento pavadinimas (antraštė)</b>	DĖL PRITARIMO ADMINISTRACINIO PASTATO P. LUKŠIO G. 2 STATYBOS PROJEKTUI
<b>Dokumento registracijos data ir numeris</b>	2023-04-21 Nr. A51-70382/23(3.3.2.26E-MPA)
<b>Dokumento gavimo data ir dokumento gavimo registracijos numeris</b>	–
<b>Dokumento specifikacijos identifikavimo žymuo</b>	ADOC-V1.0
<b>Parašo paskirtis</b>	Pasirašymas
<b>Parašą sukūrusio asmens vardas, pavardė ir pareigos</b>	Mindaugas Pakalnis, Vilniaus miesto savivaldybės administracijos vyriausiasis architektas, Administracijos direktorius
<b>Sertifikatas išduotas</b>	MINDAUGAS PAKALNIS LT
<b>Parašo sukūrimo data ir laikas</b>	2023-04-21 12:28:09 (GMT+03:00)
<b>Parašo formatas</b>	XAdES-T
<b>Laiko žymoje nurodytas laikas</b>	2023-04-21 12:28:22 (GMT+03:00)
<b>Informacija apie sertifikavimo paslaugų teikėją</b>	EID-SK 2016, AS Sertifitseerimiskeskus EE
<b>Sertifikato galiojimo laikas</b>	2020-11-03 20:19:13 – 2025-11-02 23:59:59
<b>Informacija apie būdus, naudotus metaduomenų vientisumui užtikrinti</b>	"Registravimas" paskirties metaduomenų vientisumas užtikrintas naudojant "RCSC IssuingCA, VI Registru centras - i.k. 124110246 LT" išduotą sertifikatą "Dokumentų valdymo sistema Avilys, Vilniaus miesto savivaldybės administracija, į.k. 188710061 LT", sertifikatas galioja nuo 2021-12-20 09:38:49 iki 2024-12-19 09:38:49
<b>Pagrindinio dokumento priedų skaičius</b>	1
<b>Pagrindinio dokumento priedamų dokumentų skaičius</b>	–
<b>Priedamo dokumento sudarytojas (-ai)</b>	–
<b>Priedamo dokumento pavadinimas (antraštė)</b>	–
<b>Priedamo dokumento registracijos data ir numeris</b>	–
<b>Programinės įrangos, kuria naudojantis sudarytas elektroninis dokumentas, pavadinimas</b>	Dokumentų valdymo sistema „Avilys“, versija 3.5.72
<b>Informacija apie elektroninio dokumento ir elektroninio (-ių) parašo (-ų) tikrinimą (tikrinimo data)</b>	Atitinka specifikacijos keliamus reikalavimus. Visi dokumente esantys elektroniniai parašai galioja (2023-04-21 15:00:18)
<b>Paieškos nuoroda</b>	–
<b>Papildomi metaduomenys</b>	Nuorašą suformavo 2023-04-21 15:00:19 Dokumentų valdymo sistema „Avilys“