



UŽSAKOVAS:
VĮ TURTO BANKAS, Kęstučio g. 45, Vilnius, 08124

DO ARCH
IT ECTS

PROJEKTUOTOJAS:
UAB DO ARCHITECTS, Betono aklg. 16, Vilnius, 03153

STATYTOJAS (UŽSAKOVAS)	VĮ TURTO BANKAS
PROJEKTUOTOJAS	UAB „DO ARCHITECTS“
PROJEKTO DALIES VADOVAS	GILMA TEODORA GYLYTĖ (A1010)
PROJEKTO PAVADINIMAS	MOKSLO PASKIRTIES PASTATŲ (1C5p IR 3C5p) A. GOŠTAUTO G. 11, VILNIUJE, PASKIRTIES KEITIMO Į ADMINISTRACINĘ PASKIRTĮ, PROJEKTAS
PROJEKTO RENGIMO ETAPAS	PATALPŲ PASTATE PASKIRTIES KEITIMO PROJEKTINIS PASIŪLYMAS
STATINIO PAVADINIMAS	PASTATAS – INSTITUTAS, MOKSLO PASKIRTIES PASTATAS: - A KORPUSAS. UNIKALUS NR.: 1097-0009-1016 - B KORPUSAS. UNIKALUS NR.: 1097-0009-1038
STATINIO KATEGORIJA	YPATINGASIS
PATALPŲ PASKIRTIS	ESAMA – MOKSLO PASKIRTIES BŪSIMA – ADMINISTRACINĖS PASKIRTIES
BYLOS IŠLEIDIMO DATA	2023-03

PROJEKTO VADOVAS: PDV A1010 GILMA TEODORA GYLYTĖ

Forma patvirtinta **Elektroninio dokumento nuorašas**

Vilniaus miesto savivaldybės administracijos direktoriaus
2019 m. d. lapkričio 27 d.
įsakymu Nr. 30-3052/19



VILNIAUS MIESTO SAVIVALDYBĖS ADMINISTRACIJA

PRITARIU
Vyriausiasis miesto architektas

(parašas)
202__m._____d.

PROJEKTINIŲ PASIŪLYMŲ RENGIMO UŽDUOTIS

2023 m.
Vilnius

1. Statinio projekto pavadinimas: Mokslo paskirties pastatų (1C5p ir 3C5p) A. Goštauto g. 11, Vilniuje, paskirties keitimo į administracinę paskirtį, projektas.

2. Nustatomi žemės sklypo naudojimo reglamentai

2.1.	užstatymo tipas	Esamas.
2.2.	užstatymo tankis	Esamas.
2.3.	užstatymo intensyvumas	Esamas.
2.4.	aukštis (m) nuo statinių statybos zonos esamo žemės paviršiaus	Esamas.
2.5.	maksimali absoliutinė altitudė (m)	Esamas.
2.6.	aukštų skaičius (nuo–iki)	Esamas.

2.7.	automobilių stovėjimo vietų skaičius	Užtikrinti norminį automobilių parkavimo vietų skaičių pastatui, pagal STR 2.06.04:2014 „Gatvės ir vietinės reikšmės keliai. Bendrieji reikalavimai“ nuostatas, nepažeidžiant trečiųjų asmenų interesų. Vykdyti Vilniaus miesto savivaldybės tarybos 2017m. gruodžio 20 d. sprendimo Nr. 1-1312 „Dėl Vilniaus miesto savivaldybės teritorijos suskirstymo į zonas pagal nustatytus automobilių stovėjimo vietų koeficientus schemas, kompensavimo už papildomai įrengtas automobilių stovėjimo vietas tvarkos aprašo ir sutarties formos tvirtinimo“ bei 2021-07-14 sprendimu Nr. 1-1083 „Dėl Vilniaus miesto savivaldybės teritorijos suskirstymo į zonas pagal nustatytus automobilių stovėjimo vietų skaičiaus koeficientus schemas tvirtinimo“ nuostatas. Automobilių saugojimo vietas parodyti situacijos schemeje.
2.8.	priklausomų želdynų plotas	Vadovaujantis Vilniaus miesto savivaldybės administracijos direktoriaus 2022-12-27 įsakymu Nr. 30-3838/22 patvirtintų Vilniaus urbanistikos ir architektūros taisyklių nuostatomis, užtikrinti visuomeninėms paskirties patalpoms taikomas infrastruktūros normas. Jeigu keičiant pastatų paskirtį nėra galimybės sklype įrengti reikiamo želdynų ploto, jis įrengiamas ant perdangų stogų – jame natūraliame grunte turi galėti augti medžiai ir krūmai; o nesant tokios galimybės, kompensuojama už 15 kv. m naujai sukuriama būsto ploto 1 naujai sodinamu medžiu (ne mažesnio nei 8 cm kamieno diametro) gatvių alėjose ar viešuosiuose želdynuose (vietas numato Miestovaizdžio skyrius). Kreipiantis dėl statybą leidžiančio dokumento išdavimo pateikti pasirašytą sutartį su želdynų sodintojais dėl medžių sodinimo.
2.9.	esamų medžių įvertinimas, taksacija	Nereikalinga.

3. Kiti reikalavimai

3.1.	architektūrinės išraiškos priemonės: medžiagiškumas, spalva, tūrio formos, proporcijos, mastelis	Pastatų architektūrinė išraiška nekeičiama. Užtikrinti visuomeninėms paskirties patalpoms keliamus reikalavimus pagal STR 2.02.02:2004 „Visuomeninės paskirties statiniai“ reglamentą.
3.2.	reikalavimai sklypo sutvarkymui ir apželdinimui	Parengti situacijos schemą.
3.3.	konteksto sąlygojami reikalavimai	Patalpų planinė struktūra – atitinkanti jų paskirtį. Užtikrinti reikalavimus, keliamus žmonėms su negalia pagal STR 2.03.01:2019 „Statinių prieinamumas“ bei nepažeisti trečiųjų asmenų interesų. Projektinius pasiūlymus nustatyta tvarka derinti VMSA Vyriausiojo miesto architekto skyriaus Kultūros paveldo apsaugos poskyryje.
3.4.	reikalavimai susisiekimo ir inžinerinių tinklų plėtrai	Privažiavimas esamas.

3.5.	kiti teritorijų planavimo dokumentuose nustatyti reikalavimai (bendruosiuose, specialiuosiuose planuose)	Vadovautis Vilniaus miesto savivaldybės teritorijos bendrojo plano (TPDR registracija T00086338) sprendiniais, LR Kultūros paminklo UIP Vilniaus Senamiesčio apsaugos reglamentu, Vilniaus Senamiesčio (Nekilnojamosios kultūros vertybės unikalus kodas 16073, buvęs kodas UIP) nekilnojamo kultūros paveldo apsaugos specialiuoju planu (TPDR reg. Nr. T00055785), Vilniaus Senamiesčio regeneravimo projekto koncepcija ir sklypų planu (T00054564), Vilniaus Senamiesčio tvarkybos rekomendacijomis, patvirtintomis VMST 2012-06-20 sprendimu Nr. 1-652 ir Vilniaus miesto savivaldybės administracijos direktoriaus 2020 m. spalio 15 d. įsakymu Nr. 30-2419/20 „Dėl nekilnojamojo kultūros paveldo tvarkybos gairių tvirtinimo“.
3.6.	su projekto įgyvendinimu susijusi būtina viešosios infrastruktūros plėtra	Nenagrinėjama.
3.7.	projektinių pasiūlymų vaizdinės informacijos parengimas	Objekto projektinius pasiūlymus ir vizualizacijas nustatyta tvarka teikti visuomenės aptarimui pagal STR 1.04.04:2017 „Statinio projektavimas, projekto ekspertizė“ VIII skyriaus nuostatas.

Julijonas Bučelis, tel. 211 2684, julijonas.bucelis@vilnius.lt

Lietuvos Respublikos viešojo administravimo įstatymo 36 straipsnis: asmuo turi teisę apskųsti viešojo administravimo subjekto priimtą administracinės procedūros sprendimą savo pasirinkimu administracinių ginčų komisijai arba administraciniam teismui įstatymų nustatyta tvarka.

DETALŪS METADUOMENYS

Dokumento sudarytojas (-ai)	Vilniaus miesto savivaldybė 188710061, Konstitucijos pr. 3, LT09601, Vilnius
Dokumento pavadinimas (antraštė)	DĖL PROJEKTINIŲ PASIŪLYMŲ RENGIMO UŽDUOTIES PATVIRTINIMO A. GOŠTAUTO G. 11, VILNIUJE
Dokumento registracijos data ir numeris	2023-02-24 Nr. A659-81/23(2.15.2.59E-MPA)
Dokumento gavimo data ir dokumento gavimo registracijos numeris	–
Dokumento specifikacijos identifikavimo žymuo	ADOC-V1.0
Parašo paskirtis	Pasirašymas
Parašą sukūrusio asmens vardas, pavardė ir pareigos	Mindaugas Pakalnis, Vilniaus miesto savivaldybės administracijos vyriausiasis architektas, Administracijos direktorius
Sertifikatas išduotas	MINDAUGAS PAKALNIS LT
Parašo sukūrimo data ir laikas	2023-02-24 18:27:22 (GMT+02:00)
Parašo formatas	XAdES-T
Laiko žymoje nurodytas laikas	2023-02-24 18:27:35 (GMT+02:00)
Informacija apie sertifikavimo paslaugų teikėją	EID-SK 2016, AS Sertifitseerimiskeskus EE
Sertifikato galiojimo laikas	2020-11-03 20:19:13 – 2025-11-02 23:59:59
Informacija apie būdus, naudotus metaduomenų vientisumui užtikrinti	"Registravimas" paskirties metaduomenų vientisumas užtikrintas naudojant "RCSC IssuingCA, VI Registru centras - i.k. 124110246 LT" išduotą sertifikatą "Dokumentų valdymo sistema Avily, Vilniaus miesto savivaldybės administracija, į.k. 188710061 LT", sertifikatas galioja nuo 2021-12-20 09:38:49 iki 2024-12-19 09:38:49
Pagrindinio dokumento priedų skaičius	–
Pagrindinio dokumento pridedamų dokumentų skaičius	–
Priedamo dokumento sudarytojas (-ai)	–
Priedamo dokumento pavadinimas (antraštė)	–
Priedamo dokumento registracijos data ir numeris	–
Programinės įrangos, kuria naudojantis sudarytas elektroninis dokumentas, pavadinimas	Dokumentų valdymo sistema „Avily“, versija 3.5.69.1
Informacija apie elektroninio dokumento ir elektroninio (-ių) parašo (-ų) tikrinimą (tikrinimo data)	Atitinka specifikacijos keliamus reikalavimus. Visi dokumente esantys elektroniniai parašai galioja (2023-02-24 18:56:00)
Paieškos nuoroda	–
Papildomi metaduomenys	Nuorašą suformavo 2023-02-24 18:56:00 Dokumentų valdymo sistema „Avily“

DŽ.

DOKUMENTŲ ŽINIARAŠTIS

DOKUMENTO ŽYMUO	LAPŲ SK.	LAIDA	DOKUMENTO PAVADINIMAS
TEKSTINIAI DOKUMENTAI			
A117-PP-SA-DŽ	1	0	PROJEKTINIŲ PASIŪLYMŲ RENGIMO UŽDUOTIS
A117-PP-SA-PPU	3	0	DOKUMENTŲ ŽINIARAŠTIS
A117-PP-SA-AR	11	0	AIŠKINAMASIS RAŠTAS
PROJEKTO BYLOS GRAFINIŲ DOKUMENTŲ ŽINIARAŠTIS			
A117-PP-SA-SS	1	0	SITUACIJOS SCHEMA
A117-PP-SA-BR	21	0	KADASTRINĖ BYLA A KORPUSAS
A117-PP-SA-BR	23	0	KADASTRINĖ BYLA B KORPUSAS

Projekto architektai: DO ARCH IT ECTS UAB „DO Architects“, Į.K. 303075947, Betono aklg. 16, LT-03153, Vilnius www.doarchitects.lt tel. Nr. +370 636 86624			MOKSLO PASKIRTIES PASTATŲ (1C5p IR 3C5p) A. GOŠTAUTO G. 11, VILNIUJE, PASKIRTIES KEITIMO Į ADMINISTRACINĘ PASKIRTĮ, PROJEKTAS					
A1010	PDV.ARCH.	Gilma Teodora Gilytė	DOKUMENTŲ ŽINIARAŠTIS				Laida	
	Arch.	Monika Vaičiulė						
	Arch.	Miglė Karaškaitė						
Statytojas: TURTO BANKAS		VĮ Turto bankas Į.K. 112021042 Kęstučio g. 45 LT-08124, Vilnius info@turta.lt	Projekto Nr.	Etapas	Dalis	Brėžinys	Lapas	Lapų
			A117-PP-SA-DŽ			1	1	

AR.

AIŠKINAMASIS RAŠTAS

ESAMA BŪKLĖ

Nagrinėjamo mokslo paskirties pastato, unikalus Nr. 1097-0009-1038 (3C5p) ir Nr. 1097-0009-1016 (1C5p) adresu Goštauto g. 11, Vilnius

- **Pastatas – institutas, mokslo paskirties pastatas (A korpusas):**
 - Unikalus Nr.: 1097-0009-1038;
 - Pažymėjimas plane: 3C5p;
 - Statybos pabaigos metai – 1970.
- **Pastatas – institutas, mokslo paskirties pastatas (B korpusas):**
 - Unikalus Nr.: 1097-0009-1016;
 - Pažymėjimas plane: 1C5p;
 - Statybos pabaigos metai – 1970

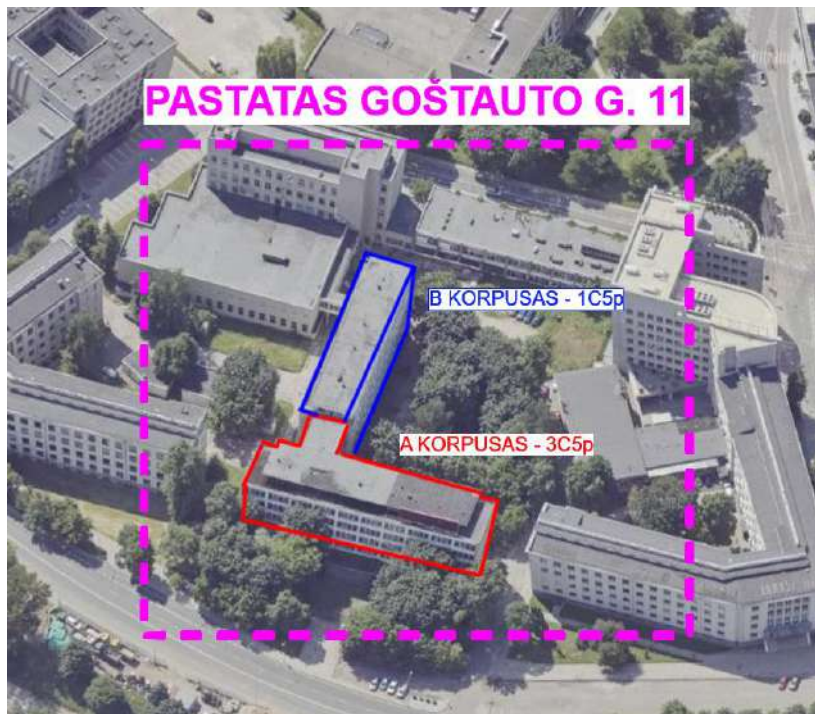

A117-PP-SA-AR	LAPAS	LAPŲ	LAIDA
	2	57	0

Pastatas yra suformuotame žemės sklype, kad Nr. 4400-0801-6492, adresu Goštauto g. 11, Vilniuje.

Statybos rūšis – vadovaujantis STR 1.01.08:2002 “Statinio statybos rūšys“ – paskirties keitimas, neatliekant statybos darbų.

Pastato paskirtis – mokslo, keičiama į administracinę.

Statinio kategorija – ypatingas statinys.

Privažiavimas prie pastato yra esamas iš Mečetės gatvės. Aplink vyrauja gyvenamosios, komercinės, administracinės paskirties pastatai.

Projekto tikslas – mokslo paskirties pastato, Goštauto g. 11, Vilniuje paskirties keitimas į administracinę, neatliekant statybos darbų. Darbai atliekami vadovaujantis LR teisės aktų reikalavimais, Vilniaus miesto savivaldybės projektinių pasiūlymų ir užsakovo užduotimis.

Parengus paskirties keitimo projektą, numatomas projektinių pasiūlymų bylos formavimas, kurioje bus užtikrinami esminiai statinio gaisrinės saugos, higienos, sveikatos, naudojimo saugos ir kiti reikalavimai. Taip pat bus užtikrinami reikalavimai, keliami žmonėms su negalia pagal STR 2.03.01:2019 “Statinių prieinamumas” bei nepažeidžiami trečiųjų asmenų interesai.

Projekto detalumus atitinka STR 1.04.04:2017 „Statinio projektavimas, projekto ekspertizė“ reikalavimus.

PROJEKTO RENGIMO PAGRINDAS

Privalomieji dokumentai:

- Nekilnojamo turto registro centrinio duomenų banko išrašas.
- Nekilnojamojo daikto kadastrinių matavimų byla.
- Projekto vadovo kvalifikacijos atestatas.
- Užsakovo užduotis.

	LAPAS	LAPŲ	LAIDA
A117-PP-SA-AR	3	57	0

NORMATYVINIAI STATYBOS DOKUMENTAI

Statytojas turi vadovautis šiais Lietuvos statybos normatyviniais dokumentais, susijusiais su statybos organizavimu, vykdymu ir priežiūra.

- LR Teritorijų planavimo įstatymas;
- LR Statybos įstatymas;
- Turizmo įstatymas;
- LR Nekilnojamojo turto kadastro įstatymas;
- Nekilnojamojo turto objektų kadastrinių matavimų ir kadastro duomenų surinkimo bei tikslinimo taisyklės;
- STR 1.01.03:2017 Statinių klasifikavimas;
- STR 1.01.08:2002 Statinio statybos rūšys;
- STR 1.04.04:2017 Statinio projektavimas, projekto ekspertizė ;
- STR 1.05.01:2017 Statybą leidžiantys dokumentai. Statybos užbaigimas. Statybos sustabdymas. Savavališkos statybos padarinių šalinimas. Statybos pagal neteisėtai išduotą statybą leidžiantį dokumentą padarinių šalinimas;
- STR 1.12.06:2002 Statinio naudojimo paskirtis ir gyvavimo trukmė;
- STR 2.01.01(1):2005 Esminiai statinio reikalavimai. Mechaninis atsparumas ir pastovumas.
- STR 2.01.01(2):1999 Esminiai statinio reikalavimai. Gaisrinė sauga;
- STR 2.01.01(3):1999 Esminiai statinio reikalavimai. Higiena, sveikata, aplinkos apsauga;
- STR 2.01.01(4):2008 Esminiai statinio reikalavimai. Naudojimo sauga;
- STR 2.01.01(5):2008 Esminiai statinio reikalavimai. Apsauga nuo triukšmo;
- STR 2.01.01(6):2008 Esminiai statinio reikalavimai. Energijos taupymas ir šilumos išsaugojimas;
- STR 2.06.04:2011 „Gatvės. Bendrieji reikalavimai.“
- STR 2.01.07:2003 „Pastatų vidaus ir išorės aplinkos apsauga nuo triukšmo“
- Gaisrinės saugos pagrindiniai reikalavimai;
- STR 2.07.01:2003 Vandentiekis ir nuotekų šalintuvas. Pastato inžinierinės sistemos. Lauko inžinieriniai tinklai;
- STR 2.09.02:2005 Šildymas, vėdinimas ir oro kondicionavimas;

	LAPAS	LAPŲ	LAIDA
A117-PP-SA-AR	4	57	0

- HN 33:2011 Triukšmo ribiniai dydžiai gyvenamuosiuose ir visuomeninės paskirties pastatuose bei jų aplinkoje;
- HN 42:2009 Gyvenamųjų ir visuomeninių pastatų patalpų mikroklimatas;
- HN 80:2011 „Elektromagnetinis laukas darbo vietose ir gyvenamojoje aplinkoje. Parametrų normuojamos vertės ir matavimo reikalavimai 10 kHz – 300 GHz dažnių juostose“
- HN 50:2003 „Visą žmogaus kūną veikianti vibracija: didžiausi leidžiami dydžiai ir matavimo reikalavimai gyvenamuosiuose bei visuomeniniuose pastatuose“ • HN 24:2003 „Geriamojo vandens saugos ir kokybės reikalavimai“;
- HN 104:2000 “Gyventojų sauga nuo elektros oro linijų sukuriamų elektrinių laukų”; • HN 30:2009 "Infragarsas ir žemo dažnio garsai: ribiniai dydžiai gyvenamuosiuose ir visuomeninės paskirties pastatuose";
- Lietuvos Respublikos želdynų įstatymas
- 2007 m. gruodžio 21 d. įsakymo Nr. D1-694 „Dėl Atskirųjų rekreacinės paskirties želdynų plotų normų ir Priklausomųjų želdynų normų (plotų) nustatymo tvarkos aprašo patvirtinimo“ pakeitimo

	LAPAS	LAPŲ	LAIDA
A117-PP-SA-AR	5	57	0

VILNIAUS MIESTO BENDRASIS PLANAS

Sklypui nėra parengtas vietovės lygmens TDP – detalusis planas, todėl rengiant projektą vadovautasi Vilniaus miesto Bendruoju planu, kuris buvo patvirtintas 2021-06-02 Vilniaus miesto savivaldybės tarybos sprendimu Nr. 1-972 (TPDR registracija Nr. T0086338).

Vilniaus miesto bendrajame plane (BP) teritorija patenka į pagrindinio centro funkcinę zoną (NJM-21-1). Tai mišri didelio užstatymo intensyvumo teritorija. Vyrauja gyvenamoji aplinka, administravimo, paslaugų, prekybos ir kitos taršos nesukeliančios ūkinės veiklos kartu su veiklų aptarnavimui reikalinga infrastruktūra, želdynais ir viešosiomis erdvėmis.

Leidžiami teritorijos naudojimo tipai: GC;GM;PA;SI ir G2;K;V; R;B;I2;E žemės naudojimo būdai.

Didžiausias galimas vieno mažmeninės prekybos objekto bendras plotas teritorijoje – 5000 m².

Didžiausias leistinas pastatų aukštis 35 m., o foninis užstatymas iki 7 aukštų.

Didžiausias leistinas sklypo UI – 4.5, o UT – 80%.

Didžiausias nelaidžių dangų kiekis sklype – 50%.

Galimas perimetris, laisvo arba miesto vilų užstatymas.

Žemės sklypo naudojimas paskirtis nekeičiama. Esama žemės sklypo naudojimo paskirtis – visuomeninė.

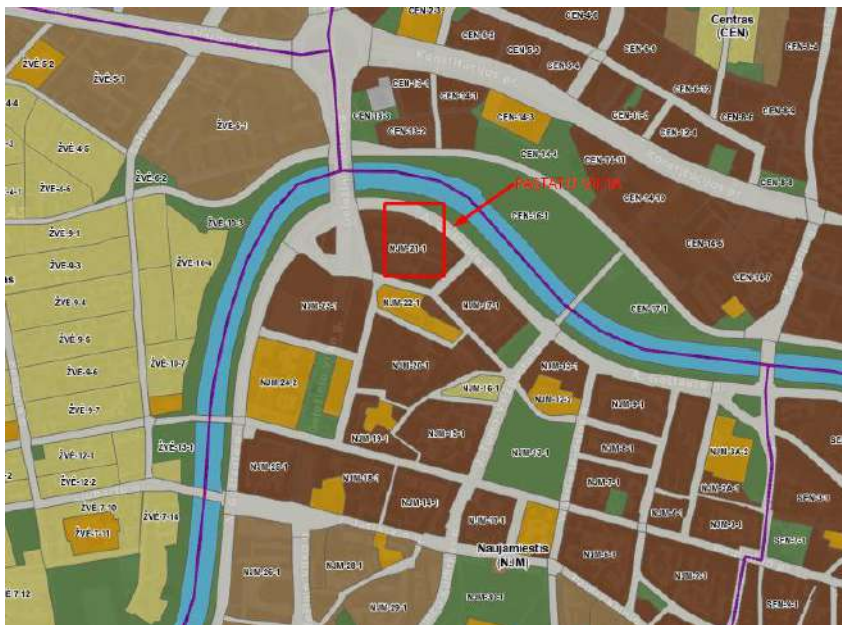

Ištrauka iš patvirtinto Vilniaus miesto savivaldybės teritorijos bendrojo plano pagrindinio brėžinio.

A117-PP-SA-AR	LAPAS	LAPŲ	LAIDA
	6	57	0

BENDRIEJI PASTATO RODIKLIAI

PAVADINIMAS	MATO VIENETAS	KIEKIS	PASTABOS
I. SKLYPAS			
1. sklypo plotas	m ²	14 527	
2. sklypo užstatymo intensyvumas	%	Esamas	
3. sklypo užstatymo tankis		Esamas	
II. PASTATAI			
1. Pastatų paskirties rodikliai.			
Pastatas – institutas, mokslo paskirties pastatas (unikalus nr.: 1097-0009-1038). A korpusas			
1.1. Pastato bendras plotas	m ²	5347,60	
1.2. Pastato naudingasis plotas	m ²	-	
1.3. Pastato pagrindinis plotas	m ²	2541,70	
1.4. Pastato tūris	m ³	24985	
1.5. Aukštų skaičius	vnt.	5	
1.6. Pastato aukštis	m	26,18	
1.7. Energinio naudingumo klasė	-	F	
1.8. Pastato (patalpų) akustinio komforto sąlygų klasė	-	C	
2. Pastatų paskirties rodikliai.			
Pastatas – institutas, mokslo paskirties pastatas (unikalus nr.: 1097-0009-1016). B korpusas			
1.1. Pastato bendras plotas	m ²	3590,80	
1.2. Pastato naudingasis plotas	m ²	-	
1.3. Pagrindinis plotas	m ²	2449,80	
1.4. Pastato tūris	m ³	18399	
1.5. Aukštų skaičius	vnt.	5	
1.6. Pastato aukštis	m	26,10	
1.7. Energinio naudingumo klasė	-	F	
1.8. Pastato (patalpų) akustinio komforto sąlygų klasė	-	Esama	

A117-PP-SA-AR	LAPAS	LAPŲ	LAIDA
	7	57	0

PASKIRTIES KEITIMO SPRENDINIŲ APRAŠYMAS

1. Patalpų planavimas, darbų aprašymas.

Patalpų išplanavimas išlieka esamas, laikančios konstrukcijos neliečiamos, naujų angų įrenginėti nenumatoma, esamos konstrukcijos nesilpninamos.

2. Patalpų apdaila.

Išlieka esama.

3. Paskirties keitimo konstrukcinis sprendimas.

Konstrukcinė schema ir pagrindinės laikančios konstrukcijos išlaikomos tos pačios.

4. Inžineriniai tinklai.

Patalpų šildymas išlieka esamas centralizuotas iš miesto centralizuotų tinklų. Inžinerinių komunikacijų prievadai, magistraliniai pastato inžineriniai vamzdynai patalpose lieka esami. Šilumos prietaisų (elektros, vandens apskaitos) lieka esami, prietaisų vieta nesikeičia.

5. Statybos atliekų tvarkymas.

Nenumatomas, kadangi statybos darbai neatliekami.

6. Automobilių stovėjimo vietų skaičius.

Automobilių, dviračių stovėjimo vietų poreikį aprašymas ir skaičiavimai. Automobilių vietų poreikis paremtas skaičiavimais atliktais remiantis STR 2.06.04:2014 „Gatvės ir vietinės reikšmės keliai. Bendrieji reikalavimai“ 30 lentele. Vilniaus miesto savivaldybės tarybos patvirtintais sprendimais: 2017-12-20 sprendimu Nr. 1-1312 „Dėl Vilniaus miesto savivaldybės teritorijos suskirstymo į zonas pagal nustatytus automobilių stovėjimo vietų skaičiaus koeficientus schemos, kompensavimo už papildomai įrengtas automobilių stovėjimo vietas tvarkos aprašo ir sutarties formos tvirtinimo“ bei 2021-07-14 sprendimu Nr. 1- 1083 „Dėl Vilniaus miesto savivaldybės teritorijos suskirstymo į zonas pagal nustatytus automobilių stovėjimo vietų skaičiaus koeficientus schemos tvirtinimo“.

	LAPAS	LAPŲ	LAIDA
A117-PP-SA-AR	8	57	0

Vadovaujantis 2021-07-14 sprendimu Nr. 1-1083 „Dėl Vilniaus miesto savivaldybės teritorijos suskirstymo į zonas pagal nustatytus automobilių stovėjimo vietų skaičiaus koeficientus schemos tvirtinimo“, teritorija patenka į zoną Nr. 2, miesto centras, kurioje minimalus leidžiamas automobilių vietų skaičių nustatantis koeficientas – 0,5. Pritaikius koeficientą, viso numatoma įrengti 100 automobilių stovėjimo vietos, iš kurių iki 30% iškeliami prie A. Goštauto g., tarp gatvės raudonųjų linijų (30 parkavimo vietų). Iš viso sklype projektuojamos 70 automobilių stovėjimo vietos.

Neįgalųjų automobilių stovėjimo vietų skaičius

Pagal STR 2.03.01:2019 „Statinių prieinamumas“ reikalavimus suprojektuotos 4 automobilių stovėjimo vietos pritaikytų neįgaliesiems. Iš kurių : A tipo - 1 stovėjimo vietos, B tipo – 3 stovėjimo vietos. A tipo neįgalųjų automobilių stovėjimo vieta tinkama mikroautobusams turi būti ne siauresnė kaip 4 900 mm, iš kurių 3 400 mm automobilių statymo vietos plotis, o 1 500 mm aikštelė išlipimui, ir ne trumpesnė kaip 8 200 mm, iš kurių 5 200 mm automobilių statymo vietos ilgis, o 3 000 mm aikštelė išlipimui.

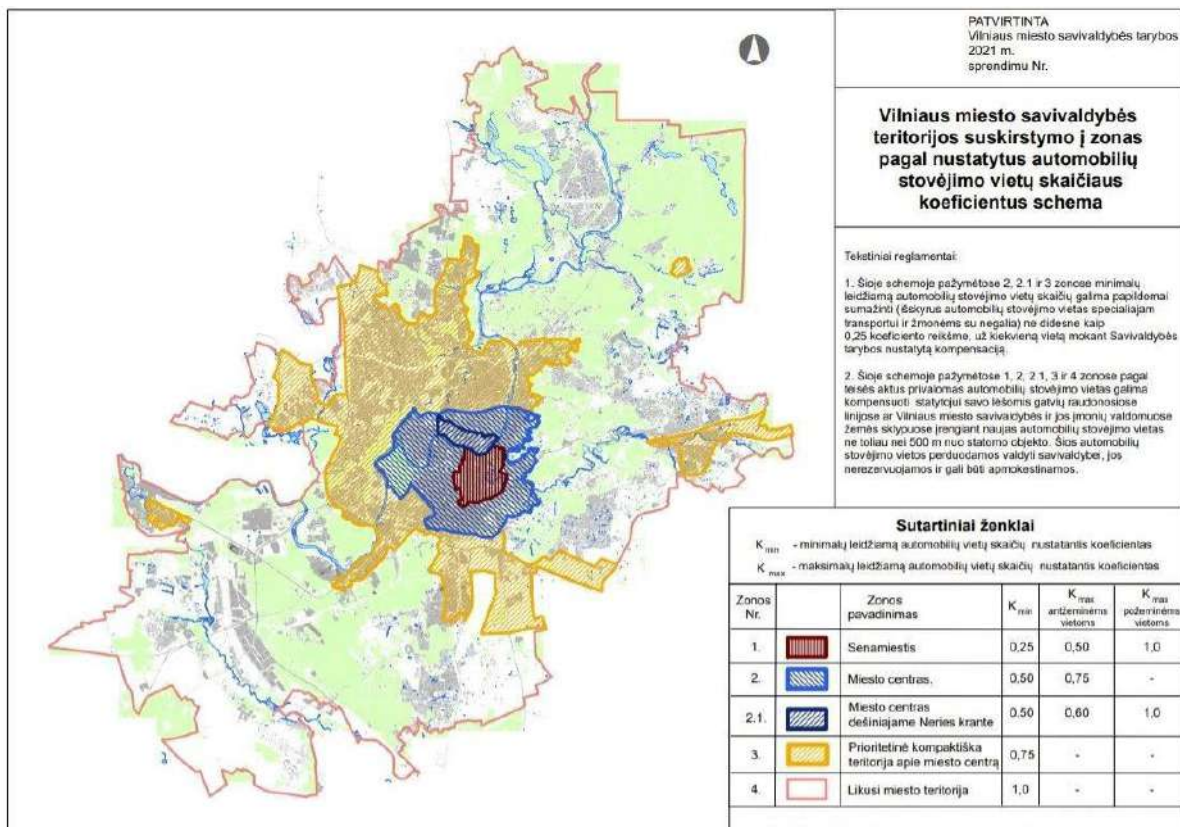

Vilniaus miesto savivaldybės teritorijos suskirstymo į zonas pagal nustatytus automobilių stovėjimo vietų skaičiaus koeficientus schema

A117-PP-SA-AR	LAPAS	LAPŲ	LAIDA
	9	57	0

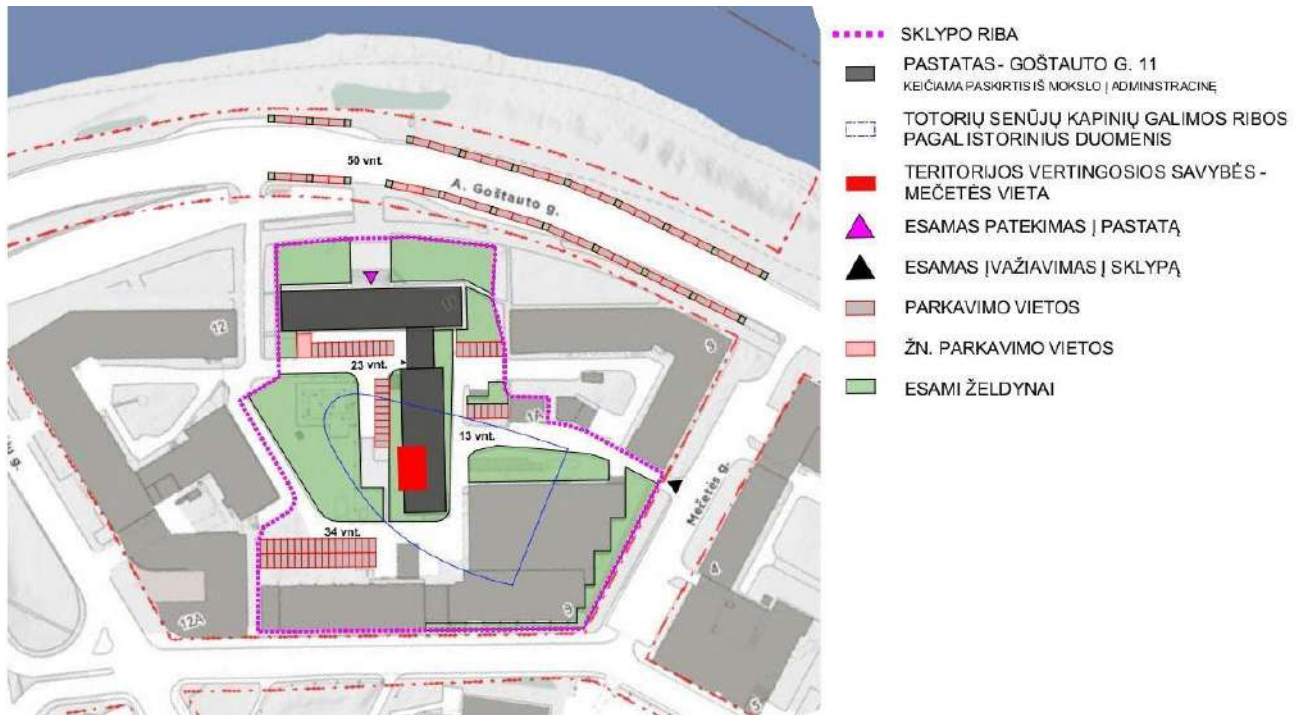

Automobilių parkavimas. Situacijos schema

7. Projekto įvertinimas paveldosauginiu požiūriu

Nagrinėjamas pastatas ir yra nekilnojamųjų kultūros vertybių teritorijoje (jį apsaugos zonoje) :

(33653) Vilniaus miesto istorinė dalis, vad. Naujamiėsčiu;

- (23128) Vilniaus Lukiškių totorių senųjų kapinių vieta.

Pastatas nėra įtrauktas į kultūros paveldo registrą. Teritorijos vertingosios savybės – mečetės vieta ir Vilniaus Lukiškių totorių senųjų kapinių vieta. Dėl patalpų paskirties keitimo parengtas projektas neprieštarauja apsaugos reglamentui, jo įvykdymas neigiamos įtakos neturės.

A117-PP-SA-AR	LAPAS	LAPŲ	LAIDA
	10	57	0

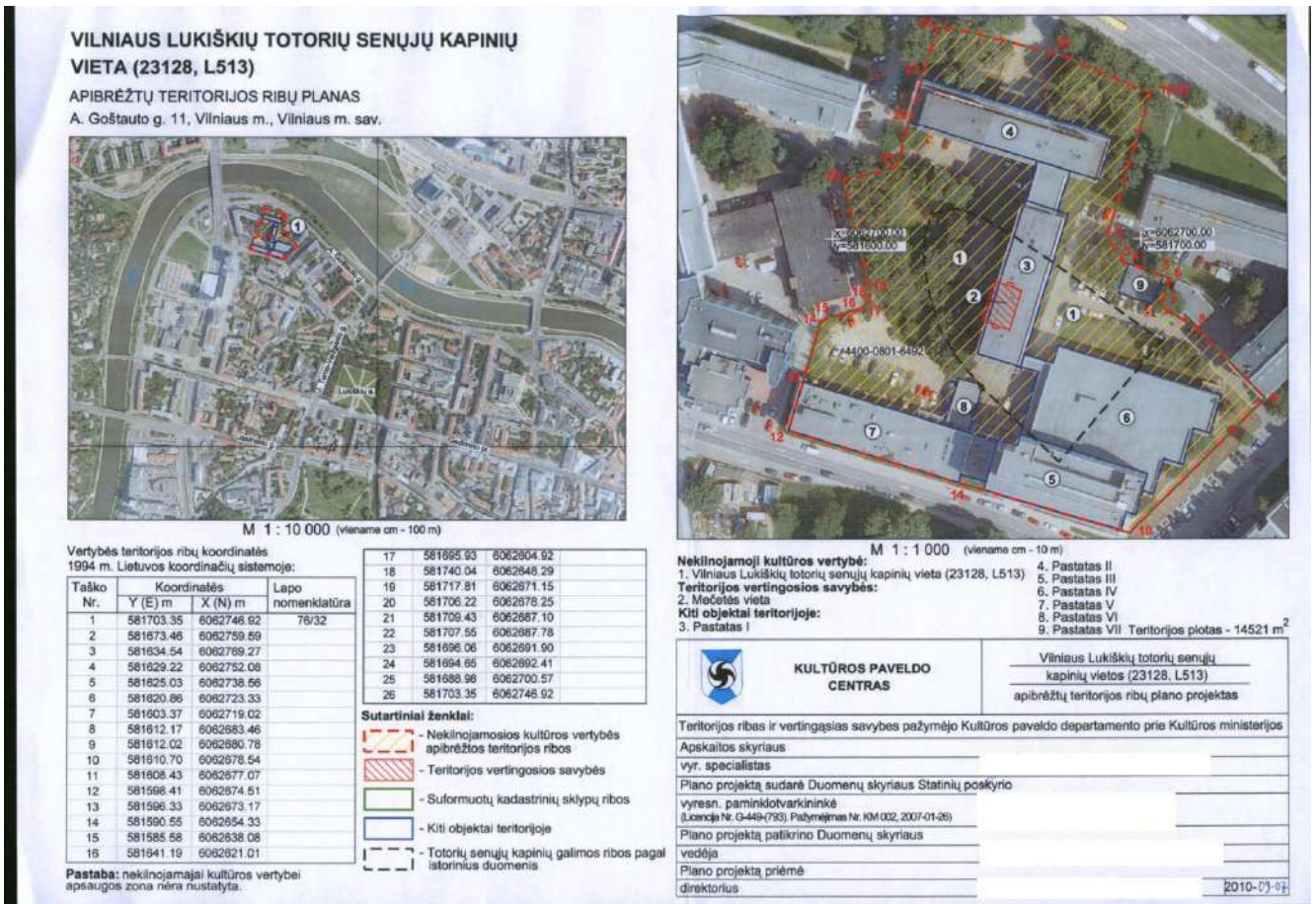

8. Reikalavimai sklypo sutvarkymui ir apželdinimui

Nagrinėjame žemės sklype želdynų plotas, apželdinta žemės sklypo dalis – esami. Nagrinėjamoje teritorijoje gausu brandžių medžių, kurie kuria šėšėlį karštuoju metų laiku ir gerina teritorijos mikroklimatą. Šių medžių išsaugojimas projektavimo eigoje yra pagrindinis prioritetas.

Želdynų plotų poreikis paremtas skaičiavimais atliktais remiantis įsakymo Nr. D1-694 „Dėl Atskirųjų rekreacinės paskirties želdynų plotų normų ir Priklausomųjų želdynų normų (plotų) nustatymo tvarkos aprašo patvirtinimo“. Priklausomųjų želdynų normų (plotų) nustatymo tvarkos aprašo priedo lentelė „PRIKLAUSOMŲJŲ ŽELDYNŲ NORMA (PLOTAS) PROCENTAIS NUO ŽEMĖS SKLYPO PLOTO“.







Eilės nr. 3. - 3.3.

Vadovaujantis Vilniaus miesto bendroju planu, teritorija nepatenka į žaliųjų plotų pasiekiamumo zoną.

A117-PP-SA-AR	LAPAS	LAPŲ	LAIDA
	11	57	0



Žaliųjų plotų pasiekiamumo schema.

-  Vilniaus miesto riba
-  Mikrorajonų ribos
-  Ekstensyviai naudojami želdynai ir miškai
-  Intensyviai naudojami želdynai
-  Kapinės
-  Gyvenamosios ir miestų centrų funkcinės zonos, nepatenkančios į žaliųjų plotų pasiekiamumo zoną
-  Žaliųjų plotų pasiekiamumo zona*

*Teritorijos, kurių gyventojai nutolę nuo želdynų ir miškų:
 •iki 200 m pasiekiamumo spinduliu dideliu ir vidutiniu užstatymo intensyvumui;
 •iki 300 m. pasiekiamumo spinduliu mažam užstatymo intensyvumui.

A117-PP-SA-AR	LAPAS	LAPŲ	LAIDA
	12	57	0

Remiantis 2007 m. gruodžio 21 d. įsakymo Nr. D1-694 „Dėl Atskirųjų rekreacinės paskirties želdynų plotų normų ir Priklausomųjų želdynų normų (plotų) nustatymo tvarkos aprašo patvirtinimo“ pakeitimo, mažiausias želdynams priskiriamas plotas nuo viso žemės sklypo ploto – 15%. Bendras sklypo plotas – 14 527m². Sklype išlaikomi esami želdynai, jų plotas sklype – 4 305m²(29,6%).

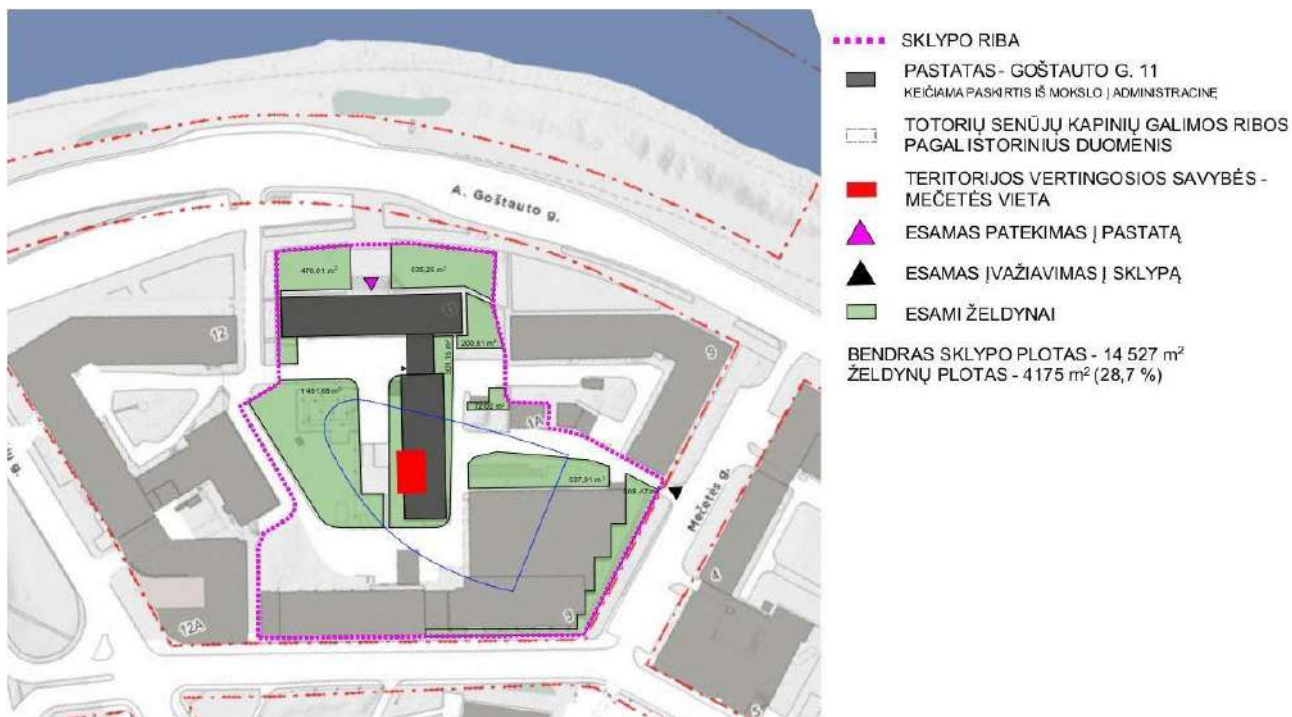

Esami želdynai. Situacijos schema

9. Vaizdinė informacija

Pastato vaizdinė išraiška išlieka esama.

A117-PP-SA-AR	LAPAS	LAPŲ	LAIDA
	13	57	0



A117-PP-SA-AR	LAPAS	LAPŲ	LAIDA
	14	57	0

SS.

SITUACIJOS SCHEMA.

Esama situacija:

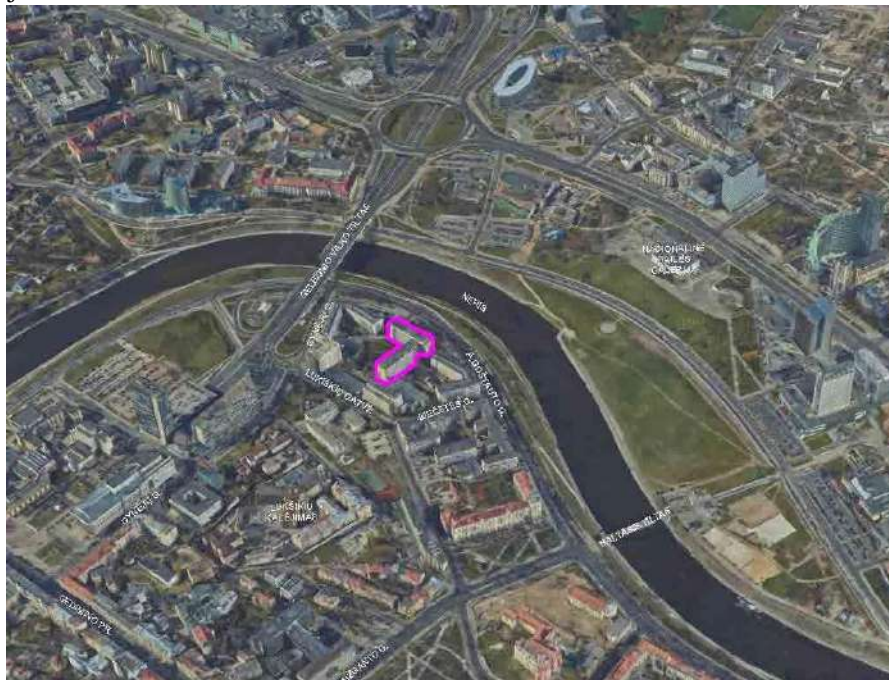

A117-PP-SA-AR	LAPAS	LAPŲ	LAIDA
	15	57	0

BR.

KADASTRINĖ BYLA. A KORPUSAS

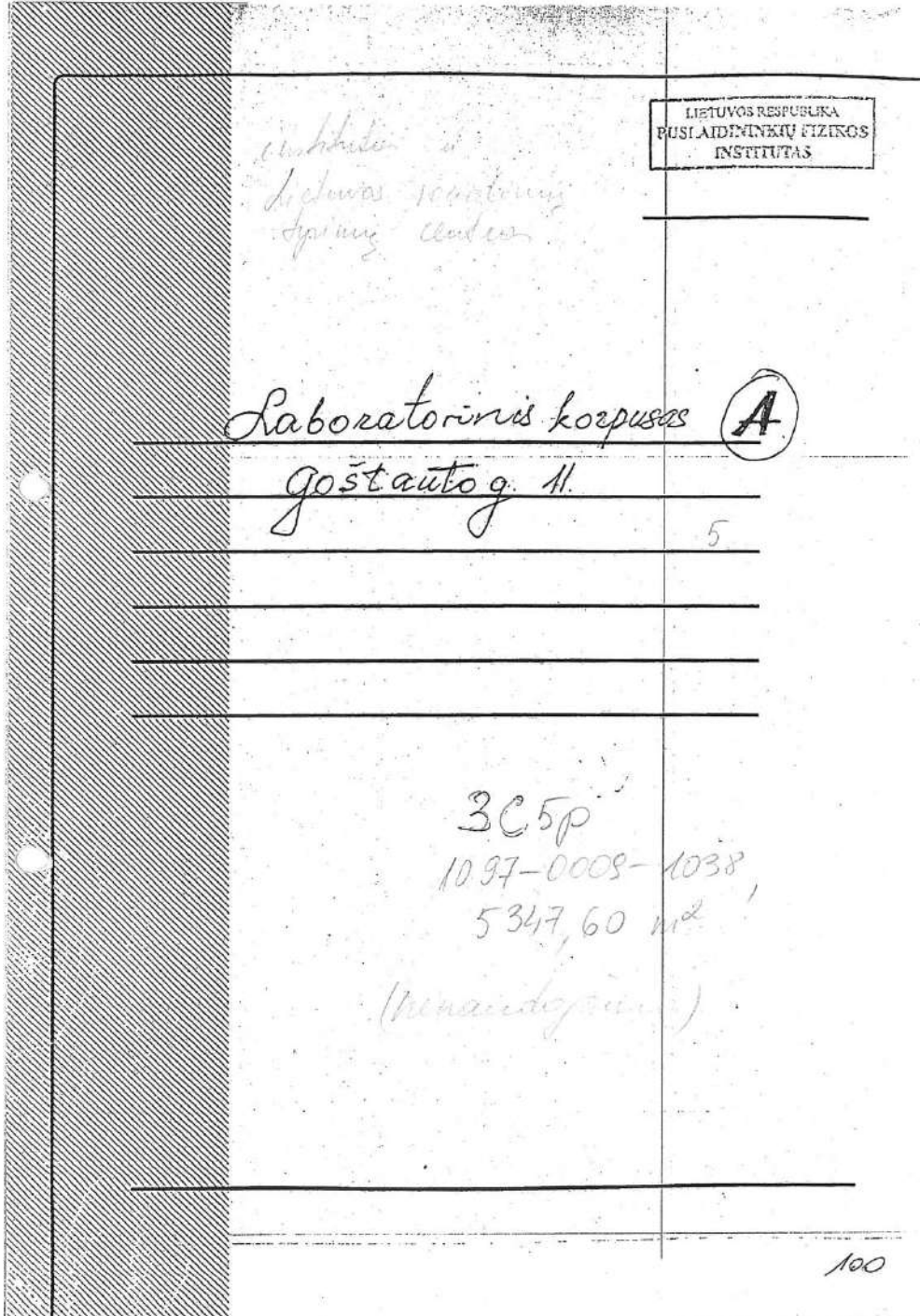

A117-PP-SA-AR	LAPAS	LAPŲ	LAIDA
	16	57	0

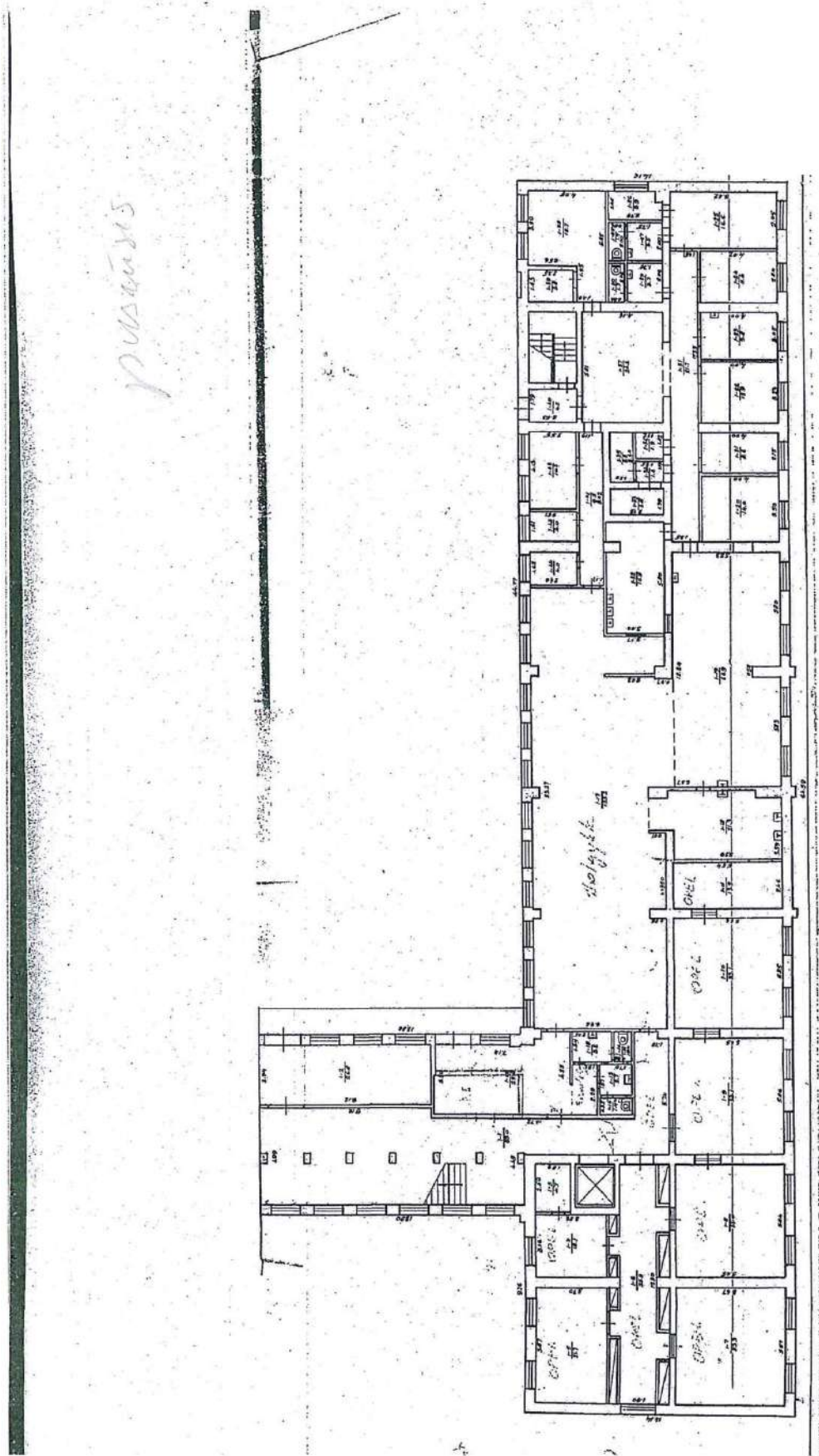

A117-PP-SA-AR	LAPAS	LAPŲ	LAIŠA
	17	57	0



102

A117-PP-SA-AR	LAPAS	LAPŲ	LAIDA
	18	57	0

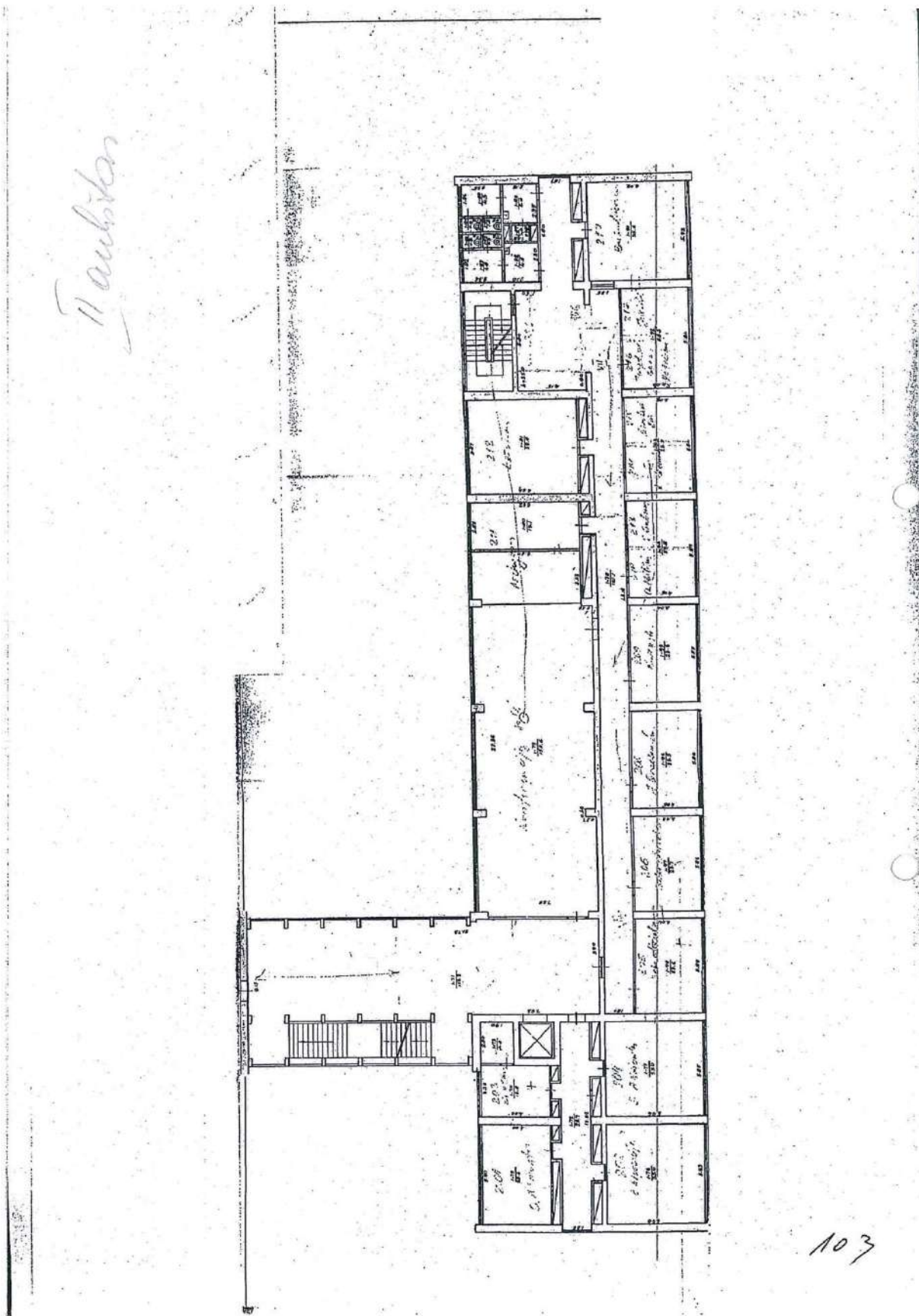

A117-PP-SA-AR	LAPAS	LAPŲ	LAIDA
	19	57	0

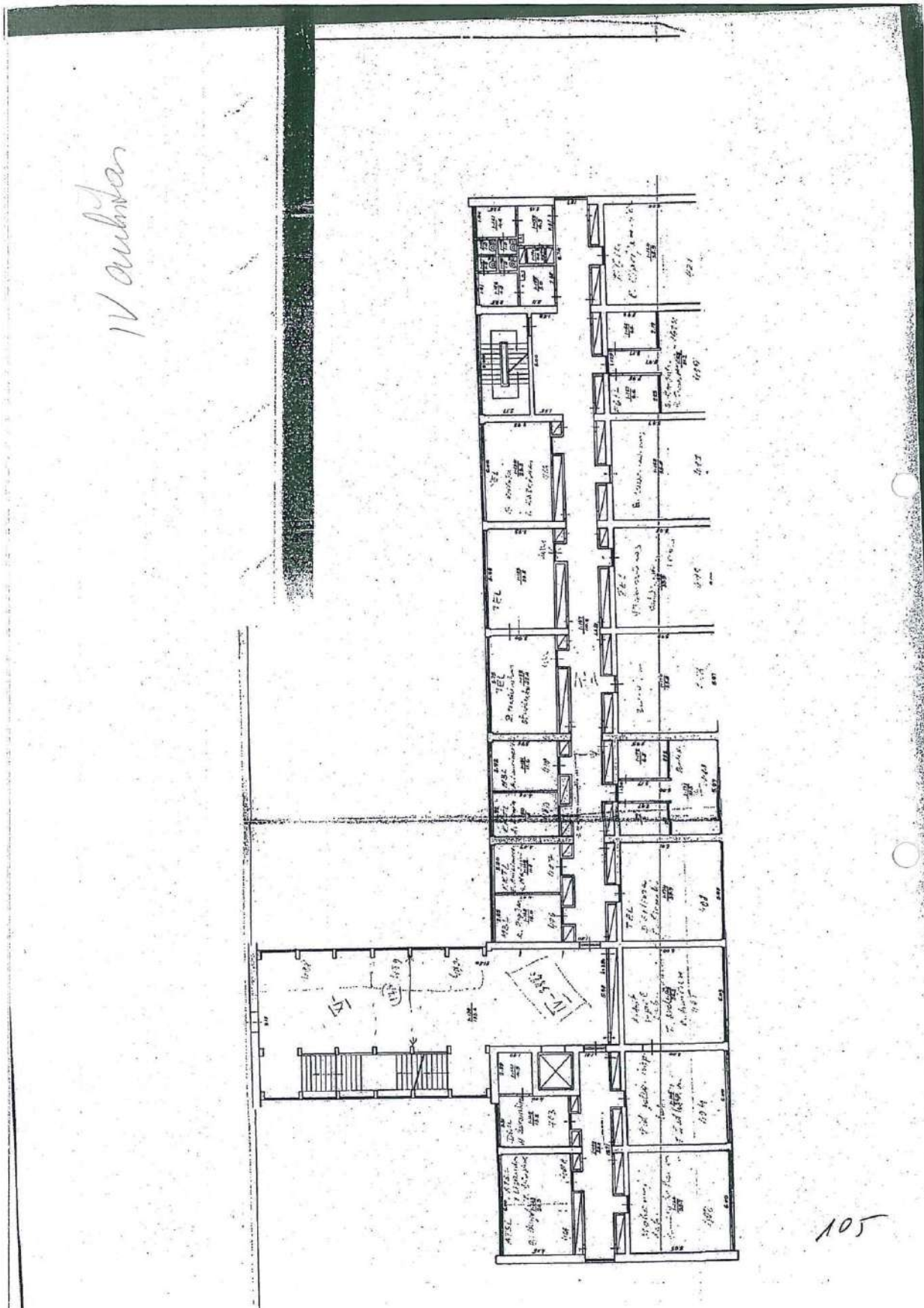

A117-PP-SA-AR	LAPAS	LAPŲ	LAIDA
	21	57	0

Vaizdas



*Didžiausias socialinių
sąrašų lėšų
(706,5 m²)*

106

A117-PP-SA-AR	LAPAS	LAPŲ	LAIKA
	22	57	0

Techninis aušubas

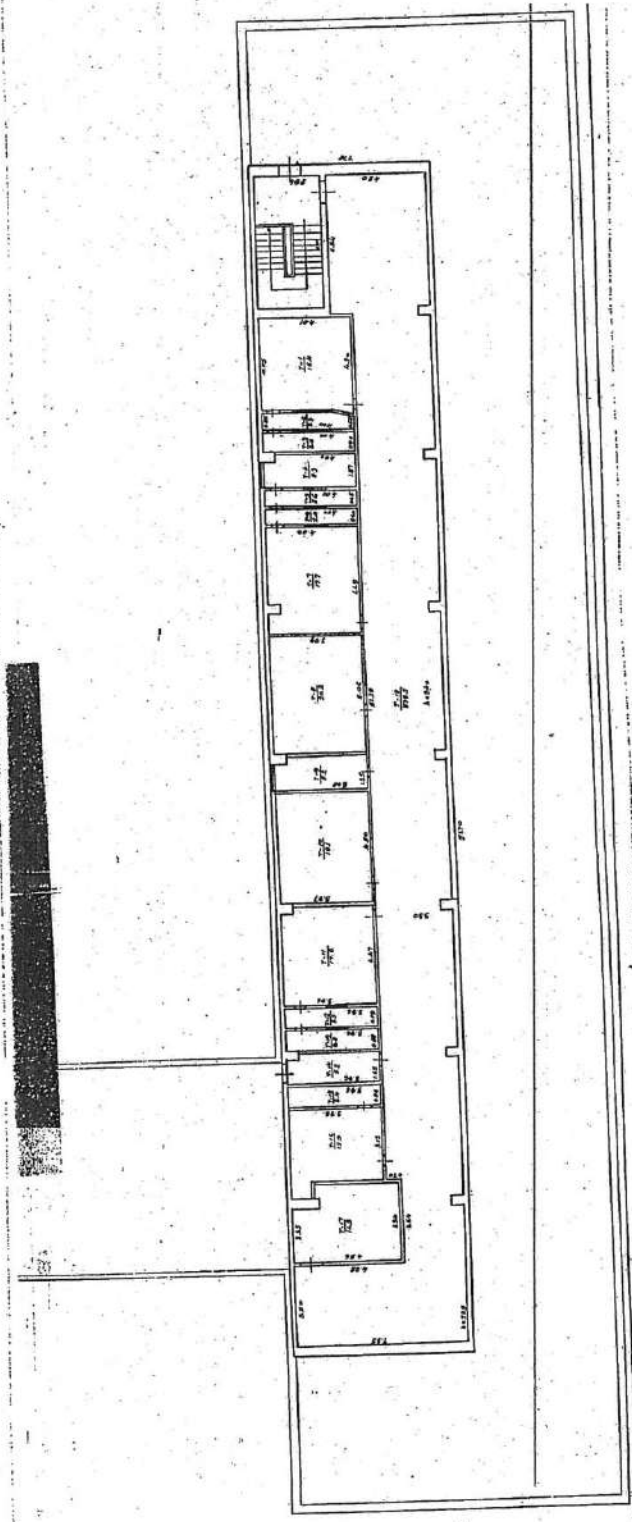

104

A117-PP-SA-AR	LAPAS	LAPŲ	LAIDA
	23	57	0

PASTATO INVENTORIŲ ŽŪS 21
ИНВЕНТАРНАЯ ВЕДОМОСТЬ НА СТРОЕНИЕ

FORMA № 2
ФОРМА № 2

<i>Кельцево</i>	Miestas Город	<i>К. Пономее</i>	"Gatvės" alkštė, skg. № <i>52</i>	Inventor. № — Inventor. №
				Rajonas Район
				Kvartalas Квартал
				Sklypas Участок
Raisė—Литер	Stat. met. Год постройки	Pastato paskirtis—Назначение строен.	"Kvartalo" sk. № Кол. этажей	Fondas— Фонд
<i>3C 5</i>	<i>1970</i>	<i>Научно-исследовательский институт</i>	<i>5</i>	<i>Бер.</i>

as) — Арендный

Data Дата	Sąlygos pildymo Обстоятельства	Pagrindinis plotas Осн. площадь	Pagrindinis plotas Естественн. площадь	Sprendimo Решение	Slogo Группа	Slogo Средн. кв.	Slogo Группа
				<i>Районная № 22 от 20.1.</i>	<i>22</i>		<i>1</i>

Lp. Nr. Лп. №	Konstruktyvinių elementų pavadinimas Наименование конструктивных элементов	Konstruktyvinių elementų ir techninio sio sio apyrašymas Описание конструктивных элементов и техническое состояние	Pastato charakteristika Характеристика здания				Data—Дата
			Lp. Nr. Лп. №	Sąlygos pildymo Обстоятельства	Slogo Группа	Slogo Средн. кв.	
1	Pamatai Фундамент	<i>Бетонные блоки.</i>					
2	Sienos Стены	<i>Кирпичные 4 шед. бет на цементу</i>					
3	Perivaros Перегородки	<i>Кирпичные</i>					
4	Langimas Перекрытия	<i>Через бетонные каналы.</i>					
5	Stogas Крыша	<i>Двухскатная с покрытием</i>					
6	Grindys Полы	<i>Решетка бетонные плиты и линолеум</i>					
7	Langai Сухи	<i>Свайные</i>					
8	Durys Двери	<i>Деревянные</i>					
9	Arbailes darbai Отделочные работы	<i>Окраска стен и потолка, штукатурка.</i>					
10	Vidaus santėchn. ir elektros įreng. Внутренн. сантех. устройства	<i>Ванна, туалет, раковина, ванна.</i>					
11	Kiti darbai Прочие работы	<i>Радио, телефон, ч.о.</i>					
		<i>Система отопления</i>					

Viso — Sėguro

Data Дата	Raisė Литер	Pavadinimas Наименование	Statyb. m. Строй. м.	Pamatų Фундаменты	Stogas ir pertvaros Стены и перегородки	Pardangimas Перегородки	Stogas Крыша	Grindys Полы	Langai ir durys Проемы	Apd. darbai Отделочные работы	Apšvietim. Освещение	Santėchn. Сантех.
<i>1970</i>	<i>100/100</i>	<i>1970</i>	<i>1970</i>	<i>—</i>	<i>Кирпичные</i>	<i>4/5</i>	<i>—</i>	<i>—</i>	<i>—</i>	<i>—</i>	<i>—</i>	
<i>1970</i>	<i>100/100</i>	<i>1970</i>	<i>1970</i>	<i>—</i>	<i>Кирпичные</i>	<i>4/5</i>	<i>—</i>	<i>—</i>	<i>—</i>	<i>—</i>	<i>—</i>	

Inventorizavimo Nr.	Aukšto Nr.	Etalo Nr.	Kambario Nr.	Patalpų panaudojimas		Vid. plotas m ²	Išstatų plotas m ²	Kvadr. m ²	Gyven. m ²	Prekybos m ²	Sandėl. m ²	Kvadr. m ²	Gyven. m ²	Prekybos m ²	Sandėl. m ²	Pramonės m ²	Kitos paskirties m ²	Vid. plotas m ²
				Patalpų paskirtis	Kam. naudojama													
15.1117	5	1	181	4	4	36.0	36.0	36.0										35.0
			182	4	4	35.9	35.9	35.9										
			183	4	4	26.0	26.0	26.0										
			184	4	4	11.5	11.5	11.5										
			185	4	4	11.9	11.9	11.9										
			186	4	4	11.9	11.9	11.9										
			187	4	4	12.1	12.1	12.1										
			188	4	4	22.5	22.5	22.5										
			189	4	4	24.1	24.1	24.1										
			190	4	4	23.5	23.5	23.5										
			191	4	4	110.4	110.4	110.4										
			192	4	4	4.9	4.9	4.9										
			193	4	4	6.6	6.6	6.6										
			194	4	4	1.0	1.0	1.0										
			195	4	4	0.9	0.9	0.9										
			196	4	4	5.0	5.0	5.0										
			197	4	4	1.2	1.2	1.2										

Pastatų vidaus plotų eksplikacija

Adresas: **Business** m. **K. Povaišio** g-vė **52** Nr. **1**

INVENTORIZAVIMAS

Pastato talpa: **3C5**

Įrašymo Nr. **1**

Regionas **1** / Kvartalas **1** / Sklypas **1**

Įstatymo Nr. **1**

Įstatymo data **1**

119

A117-PP-SA-AR	LAPAS	LAPŲ	LAI DA
	34	57	0

MOKSLO PASKIRTIES PASTATŲ (1C5p IR 3C5p) A. GOŠTAUTO G. 11, VILNIUJE, PASKIRTIES KEITIMO Į ADMINISTRACINĘ PASKIRTĮ, PROJEKTAS

Aukšto Nr.	Būto Nr.	Kambario Nr.	Patalpų panaudojimas		Bendrasis aušdingas plotas	Įstaty				Gyv. plotas	Prekybos			Pramonės	Kitos paskirties			Vidaus aukštis	
			Patalpų paskirtis	Kam. naudojama		Tame skatė.		Tame skatė.	Tame skatė.		Tame skatė.	Tame skatė.			Tame skatė.	Tame skatė.			
						įstaty	pagal-binis		prekybos			pagal-binis	įstaty			prekybos	įstaty		prekybos
5	1	198	užrašų žurnalai	u	4.6	4.6												3.50	
		199	u	u	1.0	1.0													
		200	u	u	1.0	1.0													
		201	u	laikraščiai	35.9	35.9													
		202	u	u	21.3	21.3													
		203	u	u	6.6	6.6													
		204	u	u	6.6	6.6													
		205	u	u	35.8	35.8													
		207	u	u	35.8	35.8													
		208	u	u	36.1	36.1													
		209	u	u	21.5	21.5													
		210	u	u	6.6	6.6													
		211	u	u	6.5	6.5													
		1	užrašų žurnalai	u	3.3	3.3													
		2	u	u	3.6	3.6													
		3	u	u	3.6	3.6													
		4	u	u	5.3	5.3													

1970 m. VII mėn. 15 d. Sudarė tech. inž. 786-20001-1

A117-PP-SA-AR	LAPAS	LAPŲ	LADA
	35	57	0

BR.

KADASTRINĖ BYLA. B KORPUSAS

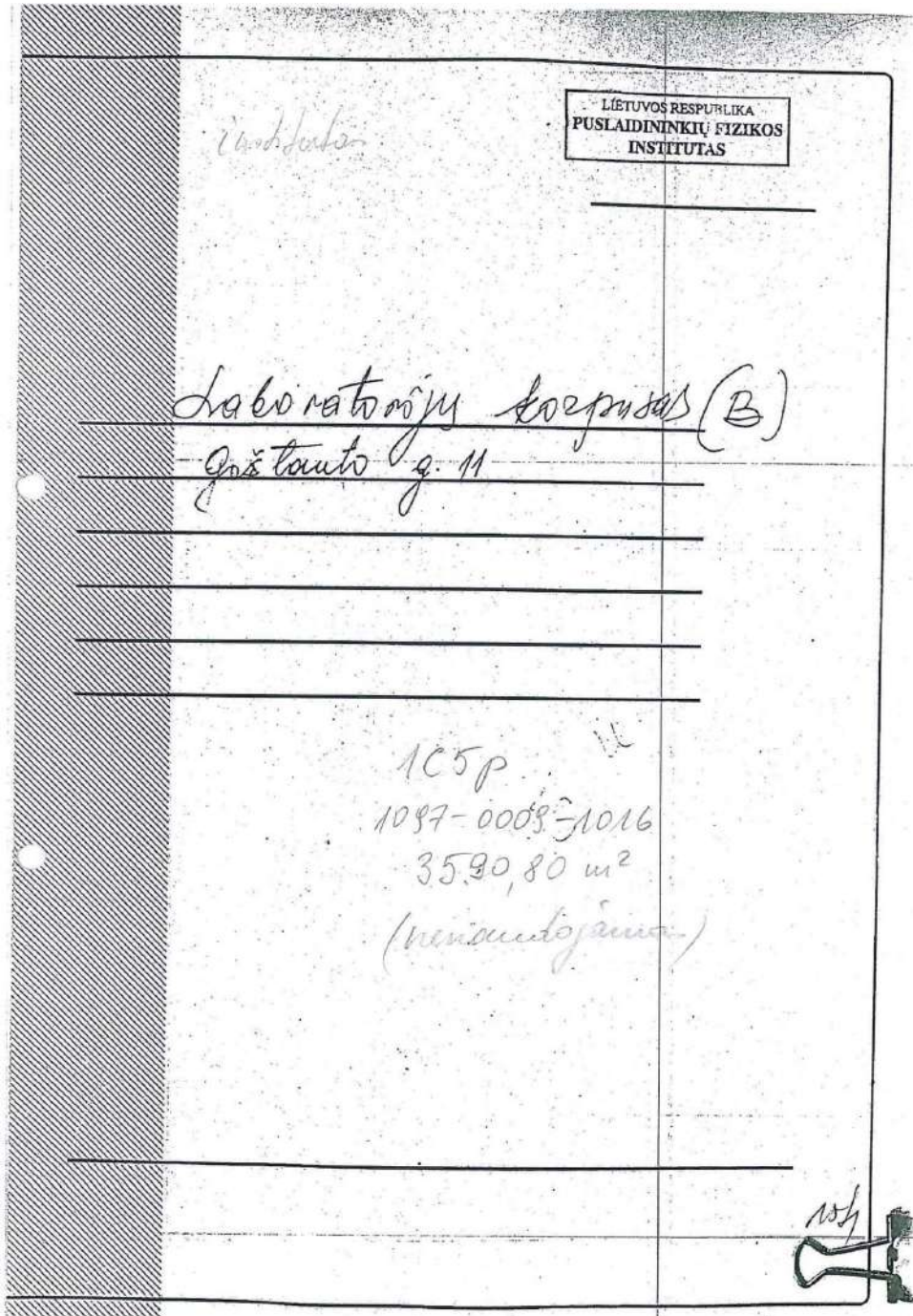

A117-PP-SA-AR	LAPAS	LAPŲ	LADA
	37	57	0

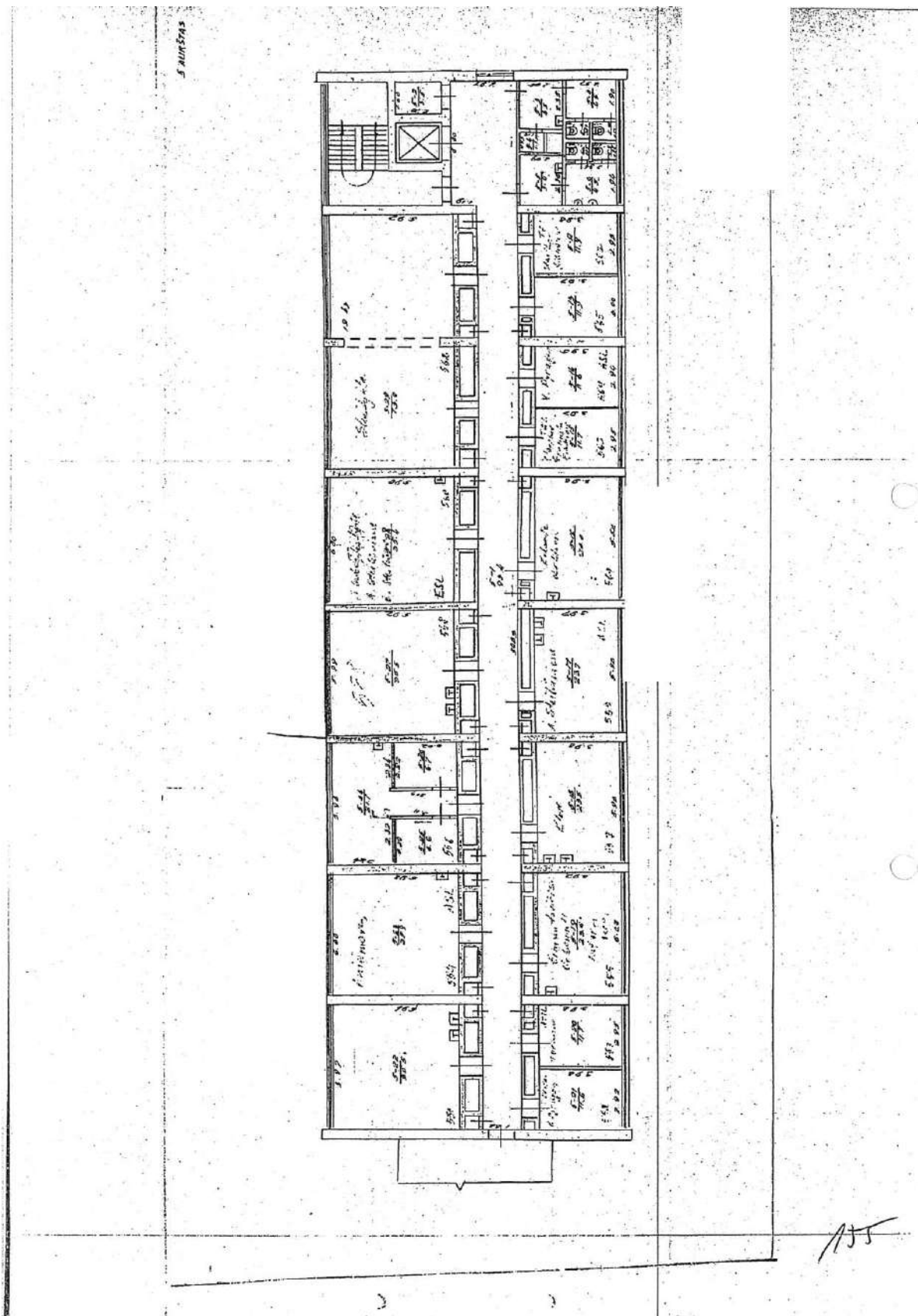

A117-PP-SA-AR	LAPAS	LAPŲ	LAIDA
	38	57	0

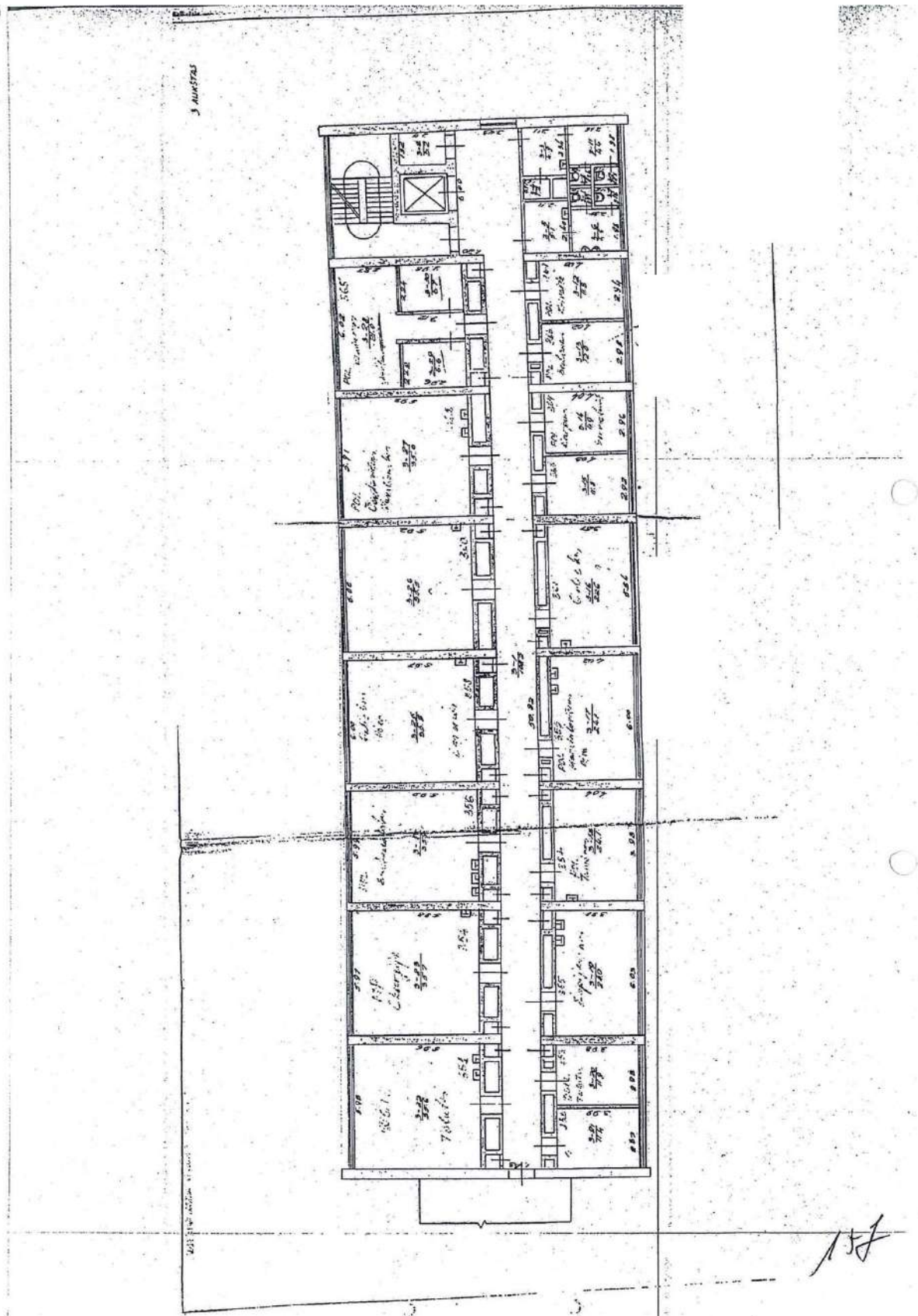

A117-PP-SA-AR	LAPAS	LAPŲ	LAIDA
	40	57	0

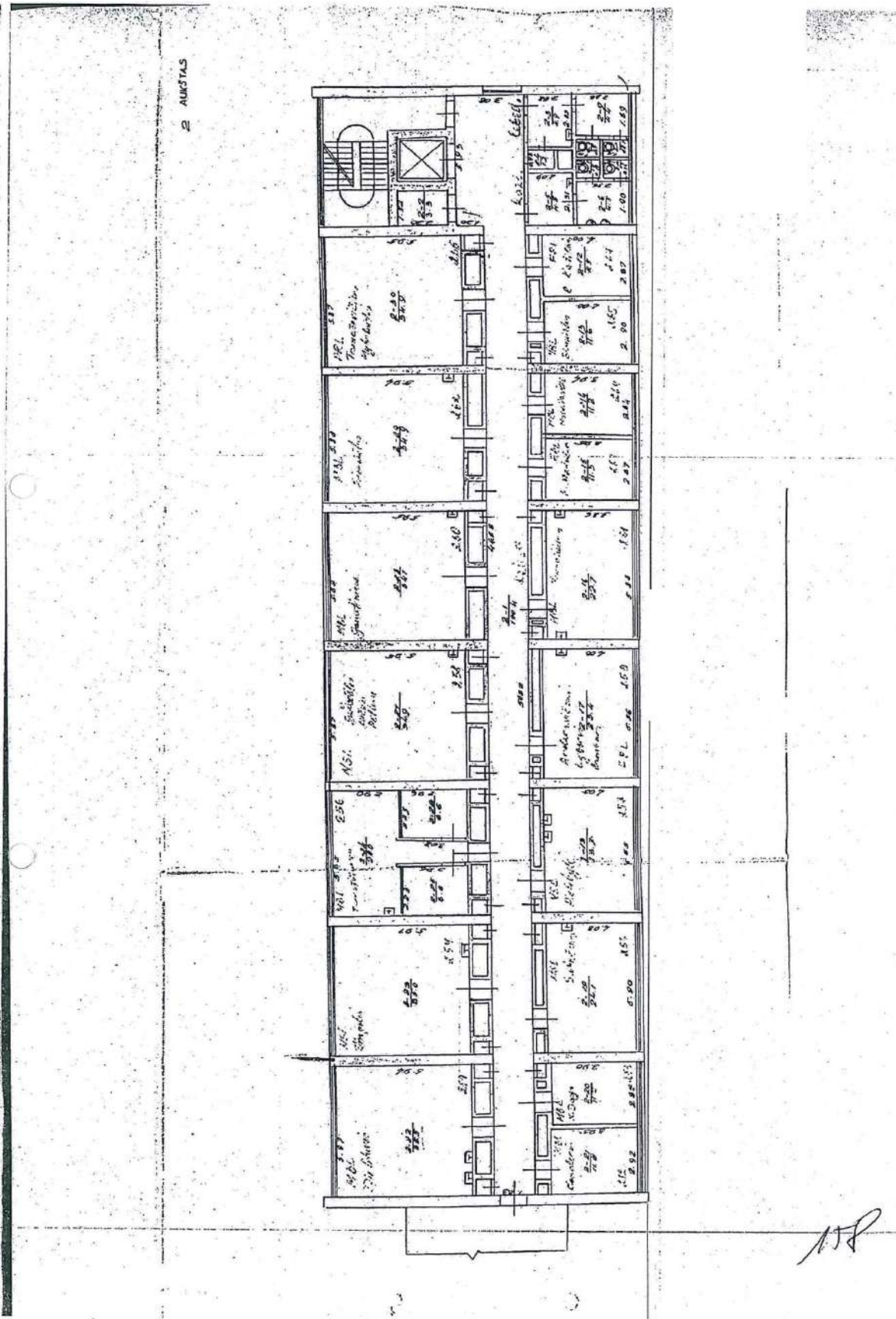

A117-PP-SA-AR	LAPAS	LAPŲ	LAI DA
	41	57	0

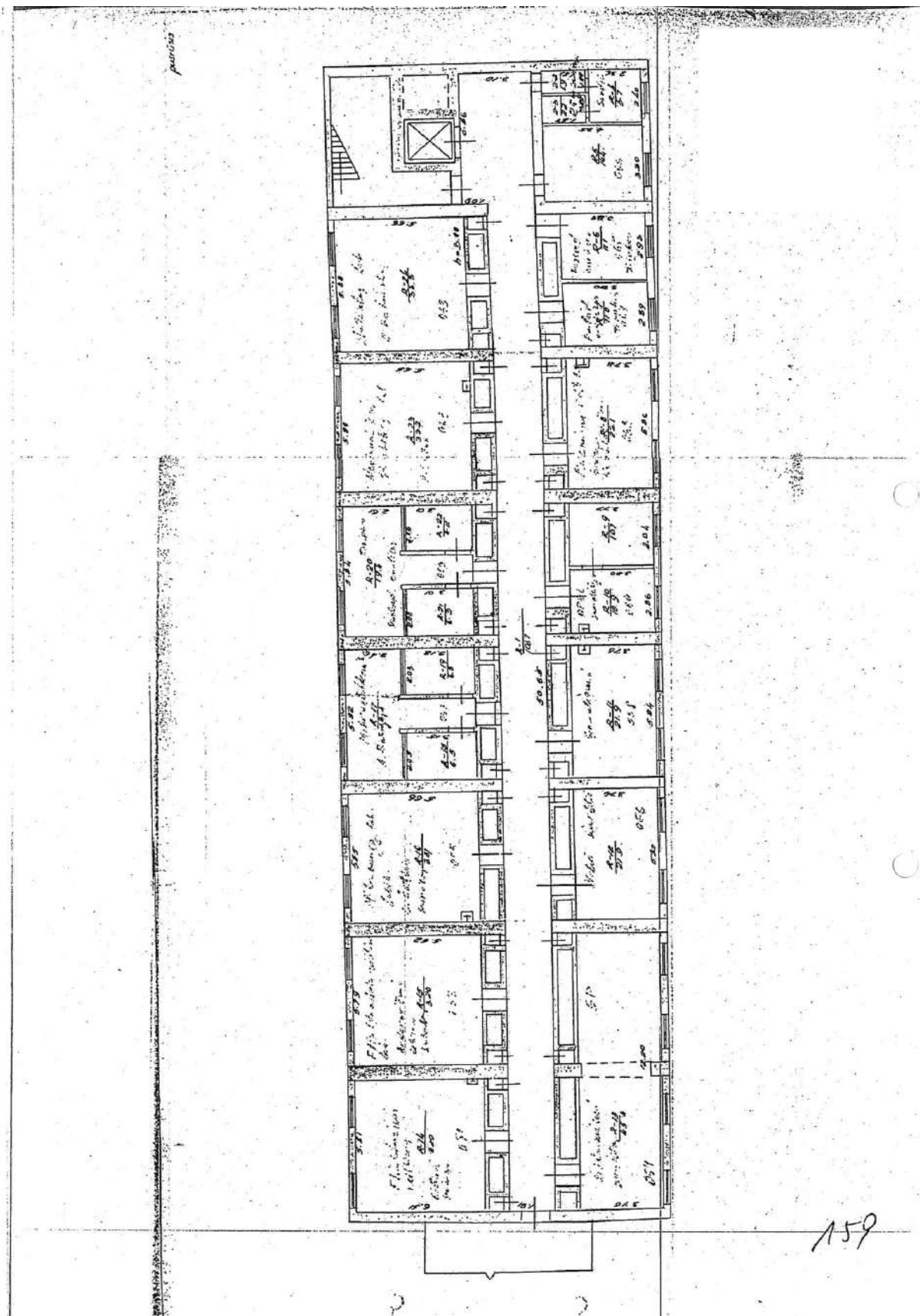

159

A117-PP-SA-AR	LAPAS	LAPŲ	LAIDA
	42	57	0

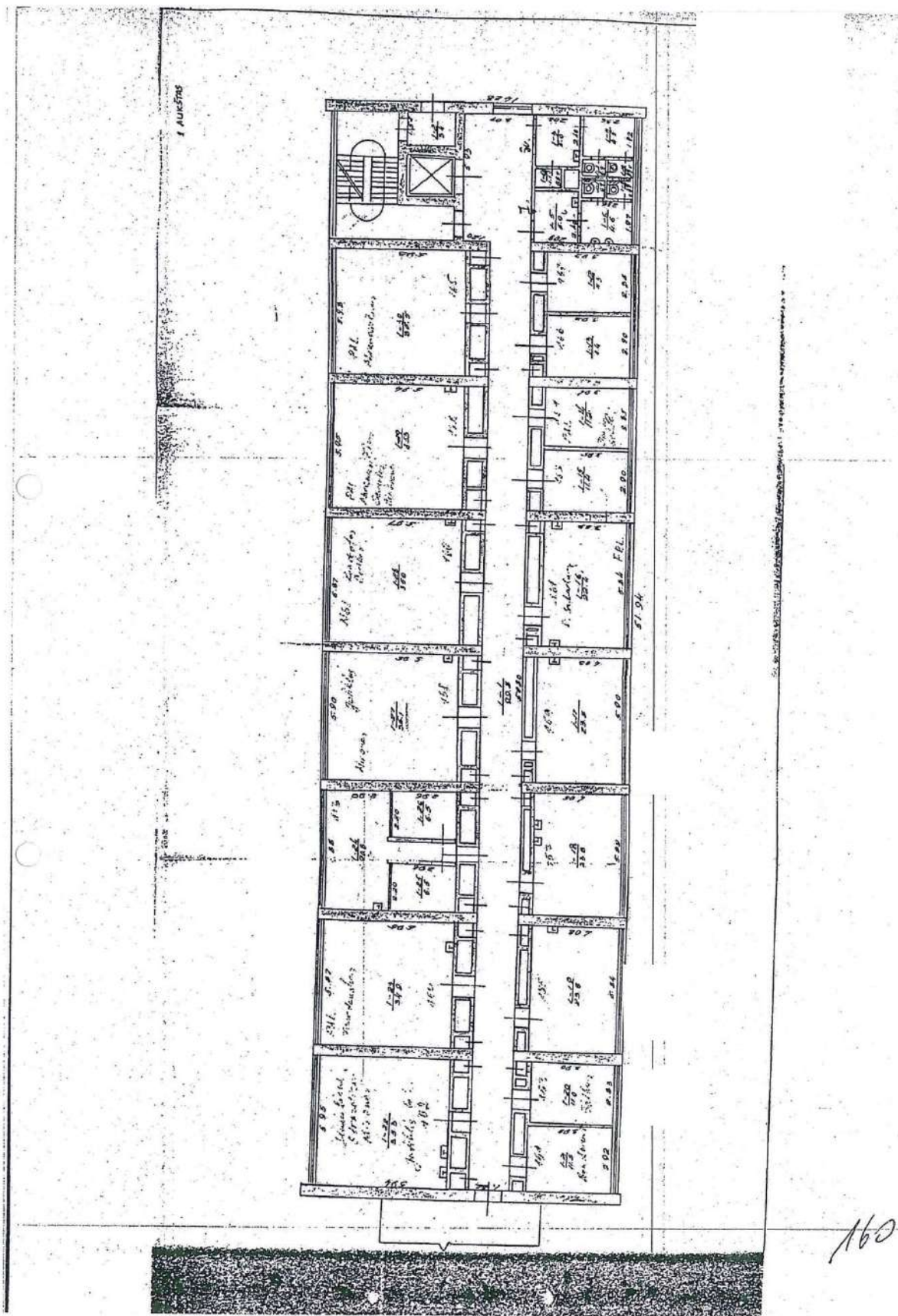

A117-PP-SA-AR	LAPAS	LAPŲ	LAI DA
	43	57	0

MOKSLO PASKIRTIES PASTATŲ (1C5p IR 3C5p) A. GOŠTAUTO G. 11, VILNIUJE, PASKIRTIES KEITIMO Į ADMINISTRACINĘ PASKIRTĮ, PROJEKTAS

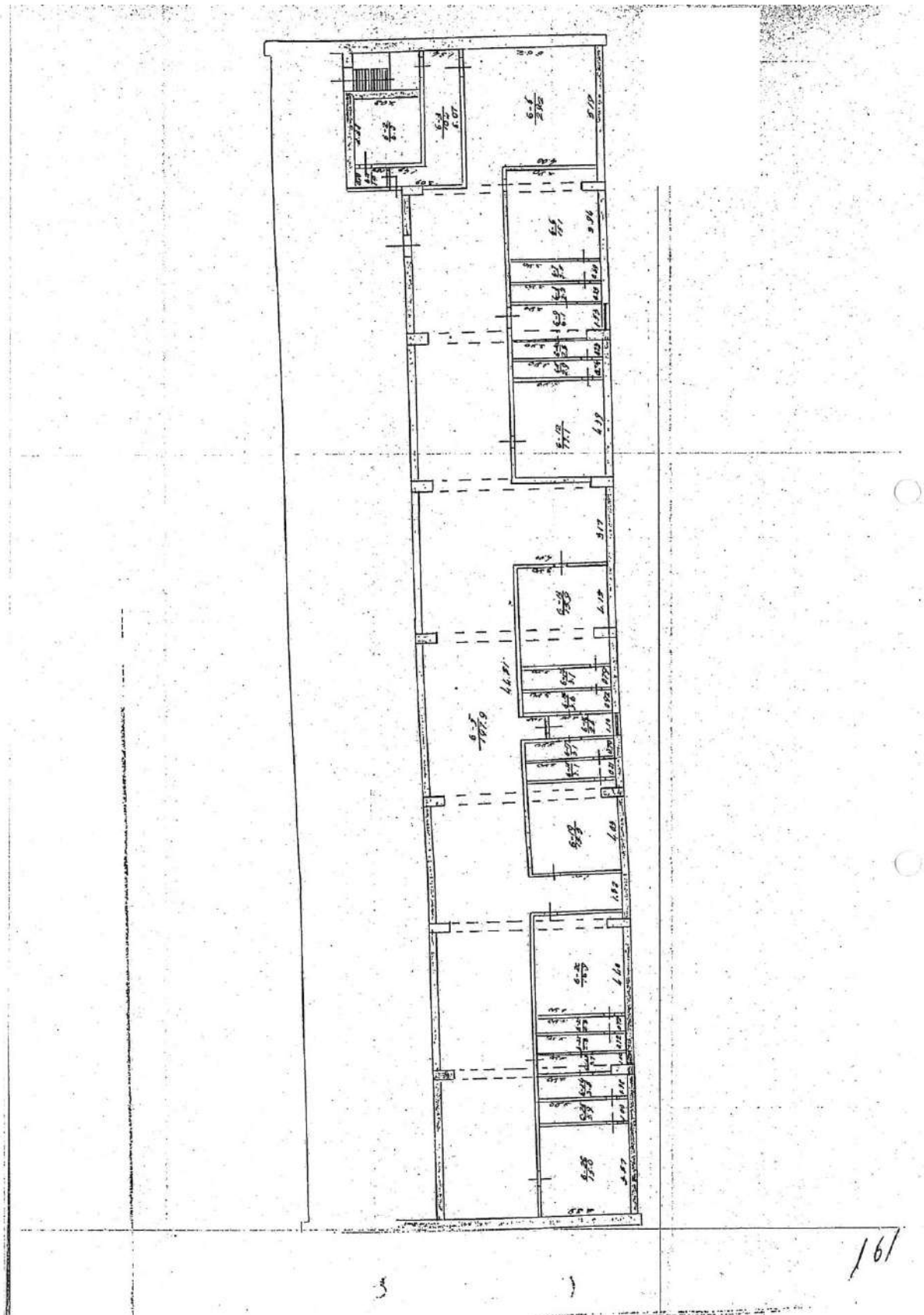

161

A117-PP-SA-AR	LAPAS	LAPŲ	LAIDA
	44	57	0

Wilmans PASTATO INVENTORINĖS ŽINIOS
ИНВЕНТАРНАЯ ВЕДОМОСТЬ НА СТРОЕНИЕ

FORMA № 2
ФОРМА № 2

Міestas: *K. Tološ* Gatvė, aikštė, skg. №: *52*
Город: _____ Улица, пер. па. №: _____

Inventory. № — Инвент. №: _____

Район: _____ Квартал: _____ Sklypas / Участок: _____

Tipas: *3p* Stat. met. / Год. постройки: *1970* Pastato paskirtis — Назначение строен.: *institutas* Objektų sk. / Кол. этажей: *5* Fondas / Фонд: *2-asis*

Objektas (negyvenamas) — Архитектурный (нежилая)

Plotas / Площадь	Centras / Центр	Pagrindinis plotas / Основная площадь	Pagalbinis plotas / Вспомогат. площадь	Slogos plotas / Площадь крыши	Vid. butų / Средн. кв.	Kapitalinė grupė / Капитальная группа
				<i>742</i>	<i>104.6</i>	

Pastato aprašymas — Описание строения

Konstruktivinių elementų sąrašas / Конструктивных элементов перечень	Konstruktivinių elementų ir techninio stato aprašymas / Описание конструктивных элементов и техническое состояние	Surinkimo / Сборки	Statybos / Строительств	Užbaigimo / Завершено	Pastato charakteristika / Характеристики здания
2	3	4	5	6	7
Pamatai / Фундамент	<i>betono išforma</i>	—	—	—	Rūsvis / Подвал <i>je</i>
Stenai / Стены	<i>plyta, vid. t. akvato</i>	—	—	—	Pusrūsvis / Полуподвал
Perivaros / Перегородки	<i>plyta, t. akvato</i>	—	—	—	Mezoninas / Мезонин
Perdengimas / Перекрытия	<i>g/b</i>	—	—	—	Mansarda / Мансарда <i>je</i>
Stogas / Кровля	<i>danga su to uro</i>	—	—	—	Elektra / Электрика <i>je</i>
Grindys / Полы	<i>lentų klojimo būsenoje</i>	—	—	—	Vandentiekis / Водопровод <i>je</i>
Langai / Окна	<i>laminuoti su pers. zpk.</i>	—	—	—	Kanalizacija / Канализация <i>je</i>
Durys / Двери	<i>sienu, durys, langai, danga</i>	—	—	—	Centrinis šild. / Центр. отоплен.
Arbaifos darbai / Отделочные раб.	<i>filigraniniai su pers. zpk.</i>	—	—	—	Sildymas iš SEC / Соплн. от ТЭЦ <i>je</i>
Vidus sienos / Внутр. стены	<i>eliptiška, vandens, kama</i>	—	—	—	Kurto vandens / Горячей водосн. <i>je</i>
Kiti darbai / Другие работы	<i>betono ir met. laipteliai</i>	—	—	—	Dujos — Gas / Газ
					Telefonas / Телефон <i>je</i>
					Radijos tinkl. / Радиосеть <i>je</i>

Viso / Всего

Pagalbinės pastato dalys (priestatai ir kt.) — Вспомогательные части здания (пристройки и пр.)

Data / Дата	Raidis / Район	Objektas / Объект	Statybos / Строит.	Statybos / Строит.	Statybos / Строит.	Statybos / Строит.	Statybos / Строит.	Statybos / Строит.	Statybos / Строит.
<i>23-170</i>	<i>2</i>	<i>204p</i>	<i>1970</i>	<i>plyta</i>	<i>g/b</i>	—	<i>bet.</i>	<i>je</i>	—

LAD sp. 20 000. 124-49

162

A117-PP-SA-AR	LAPAS	LAPŲ	LAIDA
	45	57	0

Inventarizavimo data	Aukšto Nr.	Buto Nr.	Kambario Nr.	Patalpų panaudojimas		Dienos naudojimas	Išrašų			Kultūr.-butin.	Gyven.			Prekybos			Saulėl.	Pramonės			Kitos paskirties			Vidaus rinktinė
				Paralip. paskirtis	Kam naudojami		Tamė skatė.	pagal- dintis	istatg.		Kult.-butin.	Tamė skatė.	pagal- dintis	gyvenam.	Tamė skatė.	pagal- dintis		Preky- dintis	Tamė skatė.	pagal- dintis	Tamė skatė.	pagal- dintis	Tamė skatė.	
10.1.13	R	R	1	1	1	103.7	103.7	8	9	10	11	12	13	14	15	16	17	18	19	20	21	22	23	24
			2	1	1	1.9	1.9	19	19															14.1 12.30
			3	1	1	2.2	2.2	2.2	2.2															3.00
			4	1	1	5.7	5.7	5.7	5.7															
			5	1	1	14.4	14.4	14.4	14.4															
			6	1	1	11.1	11.1	11.1	11.1															
			7	1	1	11.0	11.0	11.0	11.0															
			8	1	1	22.1	22.1	22.1	22.1															
			9	1	1	10.7	10.7	10.7	10.7															
			10	1	1	10.9	10.9	10.9	10.9															
			11	1	1	21.9	21.9	21.9	21.9															
			12	1	1	21.9	21.9	21.9	21.9															
			13	1	1	45.4	45.4	45.4	45.4															
			14	1	1	31.0	31.0	31.0	31.0															
			15	1	1	32.0	32.0	32.0	32.0															
			16	1	1	33.1	33.1	33.1	33.1															

163

A117-PP-SA-AR	LAPAS	LAPŲ	LAI DA
	46	57	0

Inventarizav. Nr.	Aukšto Nr.	Buto Nr.	Kamborių Nr.	Patalpų paskirtis	Kam naudojamam	Rajonas	Kvartalas	Sienų Nr.	Kvartalas		Sienų Nr.	Vidinės sienės	Gerbutis											
									14	23														
1	2	3	4	5	6	7	8	9	10	11	12	13	14	15	16	17	18	19	20	21	22	24		
Inventarizavimo data	Aukšto Nr.	Buto Nr.	Kamborių Nr.	Patalpų paskirtis	Kam naudojamam	Pardos nadinęs	Istaigi	Kvilti- butin.	Gyven.	Prekybos	Sandėl.	Pramonės	Kitos paskirtis	Tame skatė.		pagal- dums	pagal- dums	pagal- dums	pagal- dums	pagal- dums	pagal- dums	pagal- dums	pagal- dums	pagal- dums
														Tame skatė.	Tame skatė.									
	2	2	1	patalpa	Koncertai	1004	1004																	
			2	"	sandėl.	33	33																	
			3	"	koridor.	49	49																	
			4	"	sandėl.	12	12																	
			5	"	Koncertai	48	48																	
			6	"	tualeto	45	45																	
			7	"	"	10	10																	
			8	"	"	10	10																	
			9	"	koridor.	44	44																	
			10	"	tualeto	10	10																	
			11	"	"	10	10																	
			12	"	kompi.	115	115																	
			13	"	"	116	116																	
			14	"	"	112	112																	
			15	"	"	113	113																	
			16	"	"	117	117																	

167

A117-PP-SA-AR	LAPAS	LAPŲ	LAI DA
	50	57	0

1	2	3	4	5		6		7	8		9	10	11	12	13	14	15	16	17	18	19	20	21	22	23	24	
				Kampanijos pavadinimas	Kampanijos kodas	Bandymų sąnaudos	Prekybos plotas		Prekybos plotas	Prekybos plotas																	Prekybos plotas
1	3	3	1	1002	1002	1002	1002	1002	1002	1002	1002	1002	1002	1002	1002	1002	1002	1002	1002	1002	1002	1002	1002	1002	1002	1002	1002
2	2	2	2	3.2	3.2	3.2	3.2	3.2	3.2	3.2	3.2	3.2	3.2	3.2	3.2	3.2	3.2	3.2	3.2	3.2	3.2	3.2	3.2	3.2	3.2	3.2	
3	3	3	3	4.9	4.9	4.9	4.9	4.9	4.9	4.9	4.9	4.9	4.9	4.9	4.9	4.9	4.9	4.9	4.9	4.9	4.9	4.9	4.9	4.9	4.9	4.9	
4	4	4	4	1.2	1.2	1.2	1.2	1.2	1.2	1.2	1.2	1.2	1.2	1.2	1.2	1.2	1.2	1.2	1.2	1.2	1.2	1.2	1.2	1.2	1.2	1.2	
5	5	5	5	5.1	5.1	5.1	5.1	5.1	5.1	5.1	5.1	5.1	5.1	5.1	5.1	5.1	5.1	5.1	5.1	5.1	5.1	5.1	5.1	5.1	5.1	5.1	
6	6	6	6	4.6	4.6	4.6	4.6	4.6	4.6	4.6	4.6	4.6	4.6	4.6	4.6	4.6	4.6	4.6	4.6	4.6	4.6	4.6	4.6	4.6	4.6	4.6	
7	7	7	7	1.0	1.0	1.0	1.0	1.0	1.0	1.0	1.0	1.0	1.0	1.0	1.0	1.0	1.0	1.0	1.0	1.0	1.0	1.0	1.0	1.0	1.0	1.0	
8	8	8	8	0.9	0.9	0.9	0.9	0.9	0.9	0.9	0.9	0.9	0.9	0.9	0.9	0.9	0.9	0.9	0.9	0.9	0.9	0.9	0.9	0.9	0.9	0.9	
9	9	9	9	1.0	1.0	1.0	1.0	1.0	1.0	1.0	1.0	1.0	1.0	1.0	1.0	1.0	1.0	1.0	1.0	1.0	1.0	1.0	1.0	1.0	1.0	1.0	
10	10	10	10	1.0	1.0	1.0	1.0	1.0	1.0	1.0	1.0	1.0	1.0	1.0	1.0	1.0	1.0	1.0	1.0	1.0	1.0	1.0	1.0	1.0	1.0	1.0	
11	11	11	11	4.4	4.4	4.4	4.4	4.4	4.4	4.4	4.4	4.4	4.4	4.4	4.4	4.4	4.4	4.4	4.4	4.4	4.4	4.4	4.4	4.4	4.4	4.4	
12	12	12	12	11.8	11.8	11.8	11.8	11.8	11.8	11.8	11.8	11.8	11.8	11.8	11.8	11.8	11.8	11.8	11.8	11.8	11.8	11.8	11.8	11.8	11.8	11.8	
13	13	13	13	4.0	4.0	4.0	4.0	4.0	4.0	4.0	4.0	4.0	4.0	4.0	4.0	4.0	4.0	4.0	4.0	4.0	4.0	4.0	4.0	4.0	4.0	4.0	
14	14	14	14	11.9	11.9	11.9	11.9	11.9	11.9	11.9	11.9	11.9	11.9	11.9	11.9	11.9	11.9	11.9	11.9	11.9	11.9	11.9	11.9	11.9	11.9	11.9	
15	15	15	15	11.8	11.8	11.8	11.8	11.8	11.8	11.8	11.8	11.8	11.8	11.8	11.8	11.8	11.8	11.8	11.8	11.8	11.8	11.8	11.8	11.8	11.8	11.8	
16	16	16	16	11.6	11.6	11.6	11.6	11.6	11.6	11.6	11.6	11.6	11.6	11.6	11.6	11.6	11.6	11.6	11.6	11.6	11.6	11.6	11.6	11.6	11.6	11.6	

169

A117-PP-SA-AR	LAPAS	LAPŲ	LAI DA
	52	57	0

1	2	3	4	5	6	7	8	9	10	11	12	13	14	15	16	17	18	19	20	21	22	23	24	
																								1
4	4	1	1	1	1	100.5	100.5	100.5																
2	2	1	1	1	1	3.3	3.3	3.3																
3	3	1	1	1	1	4.8	4.8	4.8																
4	4	1	1	1	1	1.1	1.1	1.1																
5	5	1	1	1	1	4.9	4.9	4.9																
6	6	1	1	1	1	4.6	4.6	4.6																
7	7	1	1	1	1	0.9	0.9	0.9																
8	8	1	1	1	1	0.9	0.9	0.9																
9	9	1	1	1	1	1.0	1.0	1.0																
10	10	1	1	1	1	1.0	1.0	1.0																
11	11	1	1	1	1	4.4	4.4	4.4																
12	12	1	1	1	1	23.9	23.9	23.9																
13	13	1	1	1	1	11.7	11.7	11.7																
14	14	1	1	1	1	11.7	11.7	11.7																
15	15	1	1	1	1	23.9	23.9	23.9																
16	16	1	1	1	1	23.9	23.9	23.9																

Pastatų vidaus ploto eksploikacija

Adresas: K. Goštauto 52

Pastato raidė: 1C5p

Aukšto Nr.	Data Nr.	Kambario Nr.	Kitos paskirties		Pramonės	Sandėl.	Išdaigai	Kultūr.- buitin.		Gyven.	Prekybos	Sandėl.	Kitos paskirties		Gerbavys	Vidurės mėsos
			Tame skatė.	Tame skatė.				Tame skatė.	Tame skatė.				Tame skatė.	Tame skatė.		
1	5	1	1	1	1	1	1	1	1	1	1	1	1	1	1	1
2	5	2	1	1	1	1	1	1	1	1	1	1	1	1	1	1
3	5	3	1	1	1	1	1	1	1	1	1	1	1	1	1	1
4	5	4	1	1	1	1	1	1	1	1	1	1	1	1	1	1
5	5	5	1	1	1	1	1	1	1	1	1	1	1	1	1	1
6	5	6	1	1	1	1	1	1	1	1	1	1	1	1	1	1
7	5	7	1	1	1	1	1	1	1	1	1	1	1	1	1	1
8	5	8	1	1	1	1	1	1	1	1	1	1	1	1	1	1
9	5	9	1	1	1	1	1	1	1	1	1	1	1	1	1	1
10	5	10	1	1	1	1	1	1	1	1	1	1	1	1	1	1
11	5	11	1	1	1	1	1	1	1	1	1	1	1	1	1	1
12	5	12	1	1	1	1	1	1	1	1	1	1	1	1	1	1
13	5	13	1	1	1	1	1	1	1	1	1	1	1	1	1	1
14	5	14	1	1	1	1	1	1	1	1	1	1	1	1	1	1
15	5	15	1	1	1	1	1	1	1	1	1	1	1	1	1	1
16	5	16	1	1	1	1	1	1	1	1	1	1	1	1	1	1
<p>Adresas: <i>1C5p</i></p> <p>Pastatų vidaus plotų eksploatacija</p> <p>Adresas: <i>1C5p</i></p>																

1C5p

A117-PP-SA-AR	LAPAS	LAPŲ	LAI DA
	56	57	0

Inventoriavimo data	Kambario Nr.	Buto Nr.	Kambario pavadinimas	Aukšto lygis	Inventoriavimo rezultatai	Pastatų vidaus plotų eksplikacija																		
						Patalpų paskirtis	Kam naudojama	Bendras naudings plotas	Išstalgų Tame skatė.	Kultūr.-butin. Tame skatė.	Gyven. Tame skatė.	Prekybos Tame skatė.	Sandėlių Tame skatė.	Pramonės Tame skatė.	Kitos paskirties Tame skatė.	Gerbais	Vidaus užkėlis							
1	2	3	4	5	6	7	8	9	10	11	12	13	14	15	16	17	18	19	20	21	22	23	24	
	6	1	101	101	101	101	101	101	101	101	101	101	101	101	101	101	101	101	101	101	101	101	101	101
	2	1	102	102	102	102	102	102	102	102	102	102	102	102	102	102	102	102	102	102	102	102	102	102
	3	1	103	103	103	103	103	103	103	103	103	103	103	103	103	103	103	103	103	103	103	103	103	103
	4	1	104	104	104	104	104	104	104	104	104	104	104	104	104	104	104	104	104	104	104	104	104	104
	5	1	105	105	105	105	105	105	105	105	105	105	105	105	105	105	105	105	105	105	105	105	105	105
	6	1	106	106	106	106	106	106	106	106	106	106	106	106	106	106	106	106	106	106	106	106	106	106
	7	1	107	107	107	107	107	107	107	107	107	107	107	107	107	107	107	107	107	107	107	107	107	107
	8	1	108	108	108	108	108	108	108	108	108	108	108	108	108	108	108	108	108	108	108	108	108	108
	9	1	109	109	109	109	109	109	109	109	109	109	109	109	109	109	109	109	109	109	109	109	109	109
	10	1	110	110	110	110	110	110	110	110	110	110	110	110	110	110	110	110	110	110	110	110	110	110
	11	1	111	111	111	111	111	111	111	111	111	111	111	111	111	111	111	111	111	111	111	111	111	111
	12	1	112	112	112	112	112	112	112	112	112	112	112	112	112	112	112	112	112	112	112	112	112	112
	13	1	113	113	113	113	113	113	113	113	113	113	113	113	113	113	113	113	113	113	113	113	113	113
	14	1	114	114	114	114	114	114	114	114	114	114	114	114	114	114	114	114	114	114	114	114	114	114
	15	1	115	115	115	115	115	115	115	115	115	115	115	115	115	115	115	115	115	115	115	115	115	115
	16	1	116	116	116	116	116	116	116	116	116	116	116	116	116	116	116	116	116	116	116	116	116	116

Handwritten signature

A117-PP-SA-AR	LAPAS	LAPŲ	LAI DA
	58	57	0

MOKSLO PASKIRTIES PASTATŲ (1C5p IR 3C5p) A. GOŠTAUTO G. 11, VILNIUJE, PASKIRTIES KEITIMO Į ADMINISTRACINĘ PASKIRTĮ, PROJEKTAS

Inventoriaz	Briov. N.	Kambario	Patalpų paskirtis	Kam naudojamama	Bendras nar.	Tame skatė.		Tame skatė.		Tame skatė.		Tame skatė.		Tame skatė.		Tame skatė.		Vidaus aukštis					
						įstalgū	pagal. dirnis	Kult. dirnis	pagal. dirnis	pagal. dirnis	Prekyb. dirnis	pagal. dirnis	pagal. dirnis	pagal. dirnis	pagal. dirnis	pagal. dirnis	pagal. dirnis						
	2	3	4	5	6	7	8	9	10	11	12	13	14	15	16	17	18	19	20	21	22	23	24
	6	17		stovig. vent.		3.1		3.1															9.00
		18				3.1		3.1															
		19				155		155															
		20				169		169															
		21				2.8		2.8															
		22				2.8		2.8															
		23			fondu	3.7		3.7															
		24			ventil.	3.8		3.8															
		25				3.9		3.9															
		26				15.0		15.0															
					Protektm. acibūt	391.3		391.3															
					110/103p	3580.8		3580.8															

Sudarė: tech. inž.

19..... m.

23 d.

1

20 miet

1/19 09

filtru: brigadinink. ar kontrolerius

A117-PP-SA-AR	LAPAS	LAPŲ	LAIDA
	59	57	0

DETALŪS METADUOMENYS

Dokumento sudarytojas (-ai)	Vilniaus miesto savivaldybė 188710061, Konstitucijos pr. 3, LT-09601, Vilnius
Dokumento pavadinimas (antraštė)	DĖL PRITARIMO PROJEKTINIAMS PASIŪLYMAMS A. GOŠTAUTO G. 11, VILNIUJE
Dokumento registracijos data ir numeris	2023-04-24 Nr. A51-71377/23(3.3.2.26E-MPA)
Dokumento gavimo data ir dokumento gavimo registracijos numeris	–
Dokumento specifikacijos identifikavimo žymuo	ADOC-V1.0
Parašo paskirtis	Pasirašymas
Parašą sukūrusio asmens vardas, pavardė ir pareigos	Mindaugas Pakalnis, Vilniaus miesto savivaldybės administracijos vyriausiasis architektas, Administracijos direktorius
Sertifikatas išduotas	MINDAUGAS PAKALNIS LT
Parašo sukūrimo data ir laikas	2023-04-24 16:28:25 (GMT+03:00)
Parašo formatas	XAdES-T
Laiko žymoje nurodytas laikas	2023-04-24 16:28:37 (GMT+03:00)
Informacija apie sertifikavimo paslaugų teikėją	EID-SK 2016, AS Sertifitseerimiskeskus EE
Sertifikato galiojimo laikas	2020-11-03 20:19:13 – 2025-11-02 23:59:59
Informacija apie būdus, naudotus metaduomenų vientisumui užtikrinti	"Registravimas" paskirties metaduomenų vientisumas užtikrintas naudojant "RCSC IssuingCA, VI Registru centras - i.k. 124110246 LT" išduotą sertifikatą "Dokumentų valdymo sistema Avilys, Vilniaus miesto savivaldybės administracija, į.k. 188710061 LT", sertifikatas galioja nuo 2021-12-20 09:38:49 iki 2024-12-19 09:38:49
Pagrindinio dokumento priedų skaičius	–
Pagrindinio dokumento priedamų dokumentų skaičius	–
Priedamo dokumento sudarytojas (-ai)	–
Priedamo dokumento pavadinimas (antraštė)	–
Priedamo dokumento registracijos data ir numeris	–
Programinės įrangos, kuria naudojantis sudarytas elektroninis dokumentas, pavadinimas	Dokumentų valdymo sistema „Avilys“, versija 3.5.72
Informacija apie elektroninio dokumento ir elektroninio (-ių) parašo (-ų) tikrinimą (tikrinimo data)	Atitinka specifikacijos keliamus reikalavimus. Visi dokumente esantys elektroniniai parašai galioja (2023-04-24 17:10:45)
Paieškos nuoroda	–
Papildomi metaduomenys	Nuorašą suformavo 2023-04-24 17:10:46 Dokumentų valdymo sistema „Avilys“