

DUOMENYS APIE PLANUOJAMĄ ŽEMĖS SKLYPĄ:
 Adresas: Vilnius, Vėluvos g. 2, 0101/0167:596
 Registro Nr.: 1/40840
 Paskirtis: Kita
 Naudojimo būdas/pobūdis: Gyvenamosios teritorijos/ Mažaaukščių gyvenamųjų namų statybos
 Plotas: 0.0984 ha

75/33 - 0363

75/33 - 0364

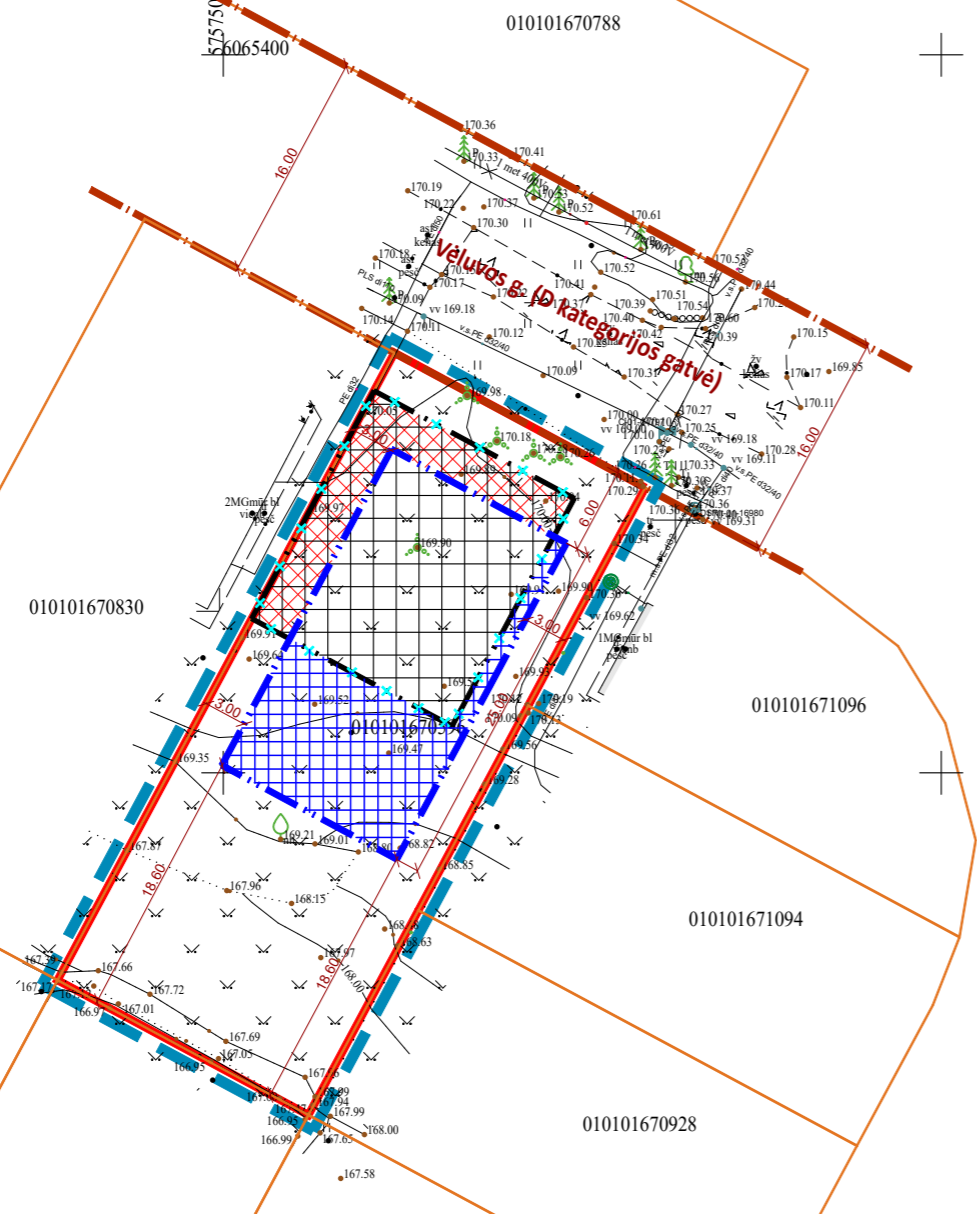

SUTARTINIAI ŽYMĖJIMAI

	DETALIOJO PLANO KOREGUOJAMOS DALIES GALIOJIMO RIBA
	KOREGUOJAMO ŽEMĖS SKLYPO RIBOS
	STATYBOS RIBA PAGAL PATVIRTINTĄ DP
	STATYBOS ZONA PAGAL PATVIRTINTĄ DP
	NAIKINAMA STATYBOS RIBA
	NAIKINAMA STATYBOS ZONA
	KOREGUOJAMA STATYBOS RIBA
	KOREGUOJAMA (PAPILDOMA) STATYBOS ZONA
	GRETIMŲ ĮREGISTRUOTŲ ŽEMĖS SKLYPŲ RIBOS
	GATVĖS RAUDONOJI LINIJA

SITUACIJOS SCHEMA

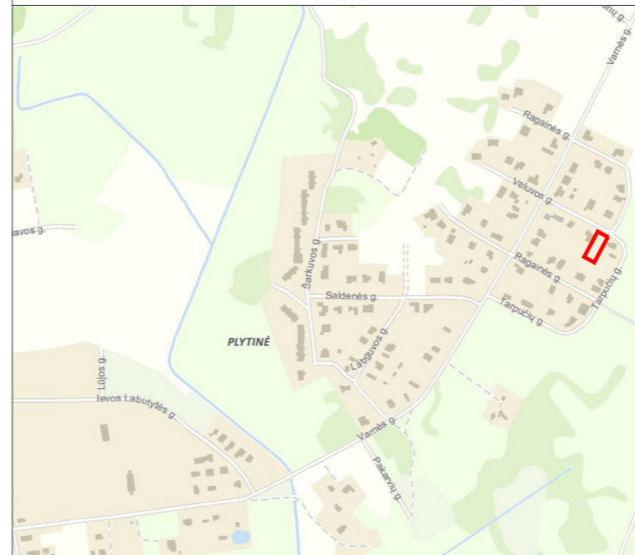

IŠTRAUKA IŠ PATVIRTINTO DETALIOJO PLANO

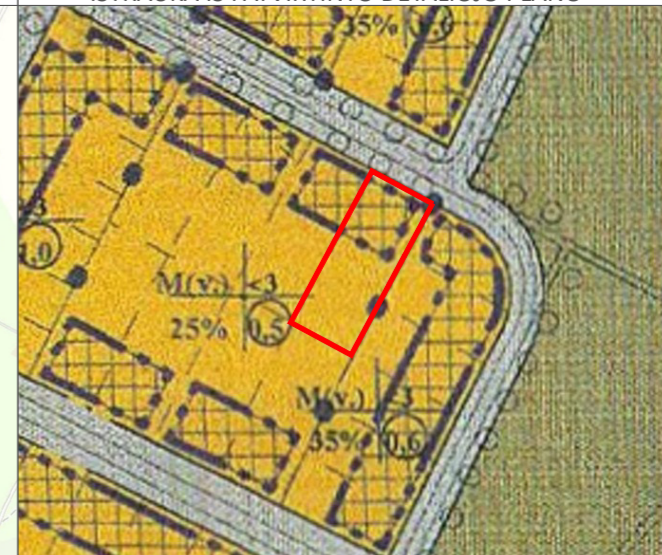

PASTABOS IR PAAIŠKINIMAI:

- VADOVAUJANTIS LR TERITORIJŲ PLANAVIMO ĮSTATYMO PAKEITIMO ĮSTATYMO (ŽIN. 2016 NR.76-3824) 28 STRAIPSNIO 9 DALIMI BEI KOMPLEKSINIO TERITORIJŲ PLANAVIMO DOKUMENTŲ RENGIMO Taisyklių (TAR, 2014 NR,D1-8) 318.3 PUNKTU KOREGUOJAMA ŽEMĖS SKLYPO VĒLUVOS G. 2, VILNIUJE, KAD. NR. 0101/0167:596, STATYBOS ZONA BEI RIBA.
- KITI PAGRINDINIAI TERITORIJOS TVARKYMO IR NAUDOJIMO REGLAMENTAI, NUSTATYTI 2000 M. KOVO 1 D. VILNIAUS MIESTO TARYBOS SPRENDIMU NR. 528 PATVIRTINTU PILAITĖS TERITORIJOS ŠIAURINĖS DALIES DETALIUOJU PLANU, NEKEIČIAM.
- ATSTUMAS NUO GYVENAMOSIOS PASKIRTIES STATINIŲ IKI SKLYPO RIBOS TURI BŪTI NUSTATOMAS PAGAL STR.2.02.09:2005 „VIENBUČIAI IR DVIBUČIAI GYVENAMIEJI PASTATAI“ 8 PRIEDO REIKALAVIMUS. 3 M ATSTUMU NUO SKLYPO RIBOS STATINIO (PASTATO AR STOGĄ TURINČIO INŽINERINIO STATINIO) BET KURIŲ KONSTRUKCIJŲ AUKŠTIS, SKAIČIUOJANT JĮ NUO ŽEMĖS SKLYPO RIBOS ŽEMĖS PAVIRŠIAUS ALTITUDĖS, NEGALI BŪTI DIDESNIS KAIP 8,5 M; DIDESNIAIS ATSTUMAIS STATINIŲ KONSTRUKCIJŲ AUKŠTIS GALI BŪTI DIDINAMAS IŠLAIKANT REIKALAVIMĄ, KIEKVIENAM PAPILDOMAM VIRŠ 8,5 M AUKŠČIO METRUI ATSTUMAS DIDINAMAS PO 0,5 M. NURODYTI ATSTUMAI GALI BŪTI MAŽINAMI GAVUS BESIRIBOJANČIO ŽEMĖS SKLYPO SAVININKO AR VALDYTOJO RAŠYTINĮ SUTIKIMĄ.
- ŠIS BRĖŽINYS SKAITOMAS KARTU SU AIŠKINAMUOJU RAŠTU, KURIS YRA NEATSIEJAMA ŠIO DETALIOJO PLANO DALIS.

PLANAVIMO TIKSLAI:

Vadovaujantis LR Teritorijų planavimo įstatymo 28 str. 9 d., koreguoti detalioju planu nustatytą statinių statybos zoną ir ribą žemės sklype Vėluvos g. 2, Vilniuje, Kad. Nr. 0101/0167:596.



Volungės g. 7, Didvyrių k., Kauno r.,
 Tel. 8-686-66176, 8-652-71128

Objektas
 PILAITĖS TERITORIJOS ŠIAURINĖS DALIES DETALIOJO PLANO
 KOREGAVIMAS, KEIČIANT STATYBOS ZONOS IR RIBŲ SPRENDINIUS
 ŽEMĖS SKLYPE VĒLUVOS G. 2 (KAD. NR. 0101/0167:596)

Atestato Nr.	Pareigos	V. Pavardė	Parašas	Data	Brėžinys	Laida
A1710	PV	J.P		2025 01	PAGRINDINIS BRĖŽINYS M 1:500	0
	arch.	I. S		2025 01		
Etapas	STATYTOJAS (UŽSAKOVAS):				Žymuo	Lapas
DP	P. D.				POL20240909-01-DP	1
						Lapų
						1