

Statinio projekto pavadinimas

TRIUKŠMO SLOPINIMO SIENUTĖS (8.6) PRIE OSLO G., VILNIUJE, STATYBOS PROJEKTAS

Statinio projekto Nr.

VP21.203

Statytojas (užsakovas)

VILNIAUS MIESTO SAVIVALDYBĖ

Konstitucijos pr. 3, Lt-09601, Vilnius, tel. (8-5) 211 2000.
Kodas Juridinių asmenų registre 111109233

Projektuotojas

UAB „VILNIAUS PLANAS“

Lvivo g. 25-102, LT-09320 Vilnius, tel. +370 601 31184.
Kodas Juridinių asmenų registre 123615345

Statinio (statinių) pavadinimas

TRIUKŠMO SLOPINIMO SIENUTĖS (8.6)

Statinio (statinių) adresas (statybos vieta)

**OSLO G. TIES ARCHITEKTŲ G., JONAŽOLIŲ G. IR PALAIMOS G.
VILNIUJE**

Statybos rūšis

NAUJA STATYBA

Statinio kategorija

NEYPATINGASIS

Statinio naudojimo paskirtis

SUSISIEKIMO KOMUNIKACIJOS. KITI TRANSPORTO STATINIAI

Statinio projekto etapas

PROJEKTINIAI PASIŪLYMAI

Statinio projekto dalis

BENDROJI

Bylos (segtuvo) žymuo

01

Bylos (segtuvo) laidos žymuo

0

Bylos (segtuvo) išleidimo data

2022-05

Pasirašančių asmenų pareigos:

Vardai, pavardės, kiti būtini duomenys:

Parašai:

Projekto vadovas (-ė)

JONAS TREINYS

Kvalifikaciją patvirtinančio dokumento Nr. **A 1669**

Architektė

JULIJA MUSTEIKYTĖ-MORA

BYLOS DOKUMENTŲ SUDĖTIES ŽINIARAŠTIS

Dokumento žymuo	Lapų sk.	Laida	Dokumento pavadinimas	Lapo Nr.
	1	0	Antraštinis lapas	1
VP21.203-00-PP-BŽ	1	0	Bylos žiniaraštis	2
VP21.203-00-PP-AR	9	0	Aiškinamasis raštas	3
GRAFINĖ DALIS				
VP21.203-00-PP-SP	2	0	Triukšmo slopinimo sienučių išdėstymo planas-schema	13
VP21.203-00-PP-SK	4	0	Triukšmo slopinimo sienučių detalizacija	15
VP21.203-00-PP-VIZ	6	0	Vizualizacijos	19
PRIEDAI				
	3		Inžinerinio statinio projektinių pasiūlymų rengimo užduotis	26
	2		Galiojantys topografinių ir inžinerinių tinklų planai	29
	156		Triukšmo lygio gyvenamųjų namų teritorijose ties Oslo gatve įvertinimas ir triukšmo mažinimo priemonių įrengimo pasiūlymai	31

Dokumento žymuo	Lapas	Lapų	Laida
VP21.203-00-PP-BŽ	1	1	0

1. Bendrieji duomenys

Projekto pavadinimas: Triukšmo slopinimo sienutės (8.6) prie Oslo g., Vilniuje, statybos projektas

Statybos vieta: Oslo g. ties Architektų g., Jonažolių g. ir Palaimos g., Vilniuje

Statinio paskirtis – susisiekimo komunikacijos, kiti transporto statiniai;

Statybos rūšis: nauja statyba;

Statinio kategorija: neypatingas;

Statinio projekto etapas: techninis projektas.

Projektinių pasiūlymų rengimo pagrindas:

- 2021-10-01 VMSA Užsakymas paslaugoms atlikti Nr. A197-1236/21(2.9.4.5E-INF);
- 2022-04-05 projektinių pasiūlymų rengimo užduotis Nr. A358-38/22(2.9.4.5E-INF);
- Vilniaus miesto savivaldybės Tarybos 2019 m. gruodžio mėn. 4 d. sprendimu Nr. 1-296 patvirtintas Vilniaus miesto savivaldybės triukšmo prevencijos veiksmų planas 2019–2023 m.;
- Triukšmo lygio gyvenamųjų namų teritorijose ties Oslo gatve įvertinimas ir triukšmo mažinimo priemonių įrengimo pasiūlymai

2. Normatyviniai dokumentai

- Lietuvos Respublikos statybos įstatymas 2019-01-01 Nr. I-1240
- Lietuvos Respublikos aplinkos apsaugos įstatymas 2018-07-01 Nr. I-2223
- Lietuvos Respublikos specialiųjų žemės naudojimo sąlygų įstatymas 2021-12-01
- LR vyriausybė. Nutarimas „Dėl pažeistos žemės rekultivavimo ir derlingojo dirvožemio sluoksnio išsaugojimo“ 1995-08-19 Nr. 1116
- LR Aplinkos ministerijos įsakymas dėl "Želdinių apsaugos, vykdamas statybos darbus, taisyklių" 2010-03-15 Nr. D1-193
- Statybos techninis reglamentas "Statinio projektavimas, projekto ekspertizė" STR 1.04.04:2017
- Statybos techninis reglamentas „Statybą leidžiantys dokumentai.“
- Statybos užbaigimas. Statybos sustabdymas. Savavališkos statybos padarinių šalinimas. Statybos pagal neteisėtai išduotą statybą leidžiantį dokumentą padarinių šalinimas“ STR 1.05.01:2017
- Statybos techninis reglamentas „Statybos darbai. Statinio statybos priežiūra“ STR 1.06.01:2016
- Statybos techninis reglamentas „Statybą leidžiantys dokumentai. Statybos užbaigimas. Statybos sustabdymas.“
- Savavališkos statybos padarinių šalinimas. Statybos pagal neteisėtai išduotą statybą leidžiantį dokumentą padarinių šalinimas“ STR 1.05.01:2017
- Statybos techninis reglamentas "Statiniai ir teritorijos Reikalavimai žmonių su negalia reikmėms" 2010-05-07 STR 2.03.01:2001
- Automobilių kelių žemės darbų atlikimo ir žemės sankasos įrengimo taisyklės JT ŽS 17
- Lietuvos Respublikos kelių įstatymas 2018-12-22 I-891
- Kelių techninis reglamentas "Automobilių keliai" 2014-12-19 KTR 1.01:2008
- Kelių priežiūros tvarkos aprašas 115
- Automobilių kelių standartizuotų dangų konstrukcijų projektavimo taisyklės KPT SDK 19
- Automobilių kelių inžinerinių saugaus eismo priemonių projektavimo ir naudojimo rekomendacijos R ISEP 10

0	2022-04	
LAIDA	IŠLEIDIMO DATA	LAIDOS STATUSAS, KEITIMO PRIEŽASTIS (JEI TAIKOMA)

KVAL. PATV. DOK. NR.				Statinio projekto pavadinimas		
				TRIUKŠMO SLOPINIMO SIENUTĖS (8.6) PRIE OSLO G., VILNIUJE, STATYBOS PROJEKTAS		
A1669	PV	Jonas Treinys	Statinio numeris ir pavadinimas, dokumento pavadinimas	Laida	0	
	Arch.	Julija Musteikytė-Mora				
			AIŠKINAMASIS RAŠTAS			
LT	Statytojas ir (arba) užsakovas			Dokumento žymuo	Lapas	Lapų
	Vilniaus miesto savivaldybė					

- Automobilių kelių transporto priemonių apsauginių atitvarų sistemų projektavimo taisyklės KPT TAS 09
- Automobilių kelių transporto priemonių plieninių apsauginių atitvarų sistemų techninių reikalavimų aprašas TRA TAS-PL 09
- Automobilių kelių vandens nuleidimo sistemų projektavimo taisyklės KPT VNS 16
- Gatvės ir vietinės reikšmės keliai. Bendrieji reikalavimai STR 2.06.04:2014
- Lietuvos Respublikos Aplinkos ministro įsakymas „Dėl reglamentuojamų statybos produktų sąrašo“ Nr. D1-617
- Triukšmo ribiniai dydžiai gyvenamuosiuose ir visuomeninės paskirties pastatuose bei jų aplinkoje HN 33:2011
- Aplinkosauginių priemonių projektavimo, įdiegimo ir priežiūros rekomendacijos. Kelių eismo triukšmo mažinimas APR-T 10
- Triukšmo užtvarų parinkimo, modeliavimo, projektavimo ir įrengimo taisyklės T TU 15

3. Esama situacija

Triukšmo slopinimo sienelių projektavimo ruožai yra numatyti abiejose Oslo g. pusėse, šiaurinėje: nuo nuvažos į Erfurto g. iki Vilniaus vaikų lopšelio-darželio „Pakalnūtė“; pietinėje: ties Palaimos g. 1-22 esančiais namais ir nuo Respublikinės Vilniaus universitetinės ligoninės iki Oslo g. 5.

Sienutės vieta parinkta remiantis „Triukšmo lygio gyvenamųjų namų teritorijose ties Oslo gatve įvertinimas ir triukšmo mažinimo priemonių įrengimo pasiūlymai“ išvadamis, susiklosčiusia pėsčiųjų susiekimo infrastruktūra ir požeminių bei antžeminių inžinerinių tinklų situacija.

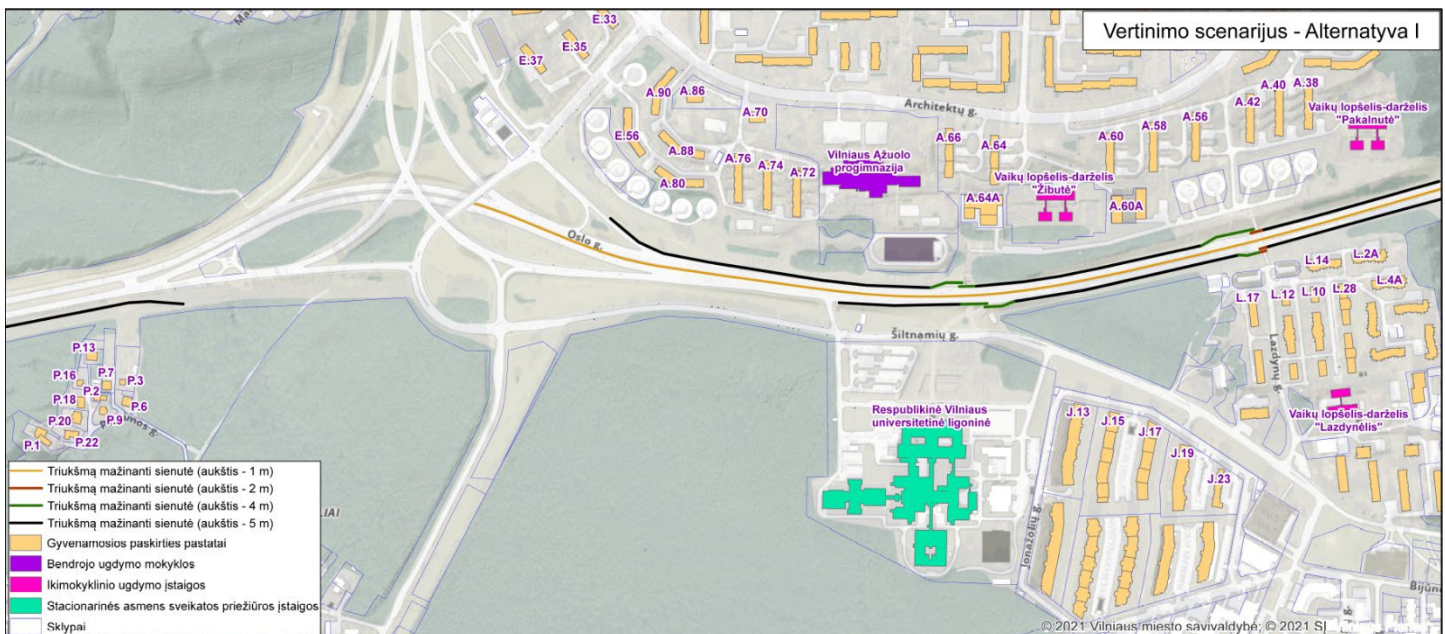

Siekiant nustatyti triukšmo lygį ties Oslo gatve bei kuo tiksliau parinkti triukšmą mažinančias priemones, atlikti natūriniai triukšmo matavimai. Jie atlikti 12 pasirinktų taškų (plačiau žr. „Triukšmo lygio gyvenamųjų namų teritorijose ties Oslo gatve įvertinimas ir triukšmo mažinimo priemonių įrengimo pasiūlymai“).

Įvertinus išmatuotus ekvivalentinius ir maksimalius garso slėgio lygius dienos, vakaro ir nakties metu, viršijimai pagal pobūdį – žemi, vidutiniai, aukšti grafiškai sužymėti ant aeronuotraukų.

Dokumento žymuo	Lapas	Lapų	Laida
VP21.203-00-PP-AR	2	9	0

Ekvivalentiniai garso slėgio lygio viršijimai dienos, vakaro ir nakties metu:

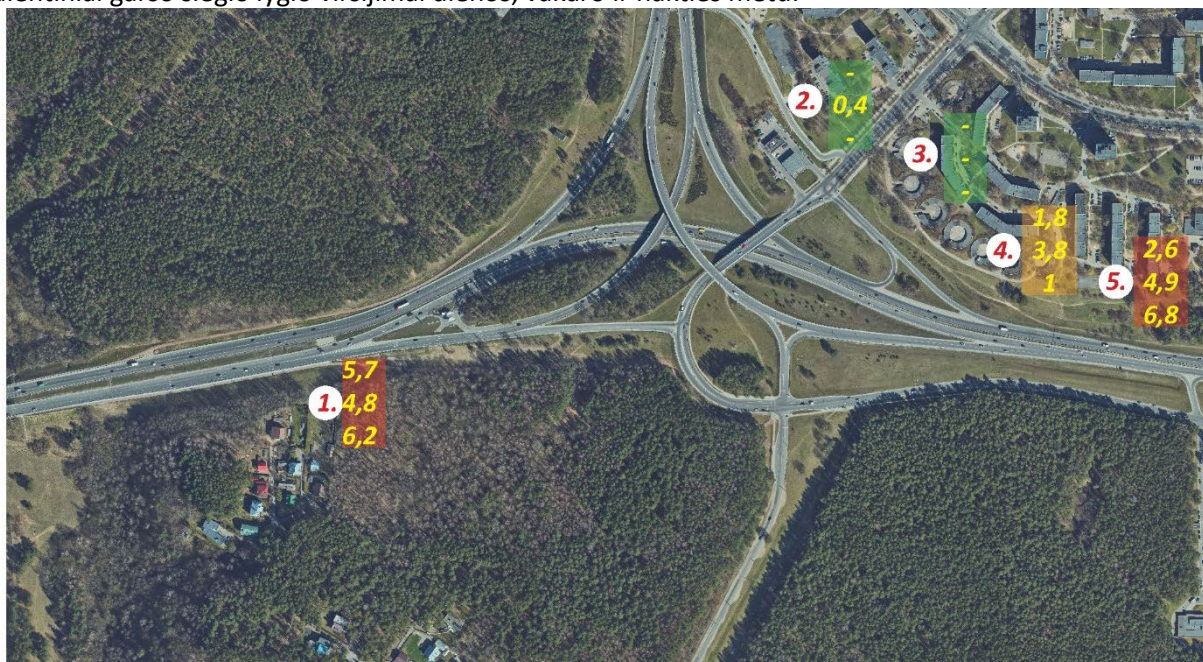

2. Matavimų vietos numeris
Viršijimas lyginant su leistinu ribiniu dydžiu dB:

- Dienos metu

0,4 Vakare

- Naktį

Pastaba: Vietos, kur nustatyti didžiausi viršijimai pažymėtos raudonai, kur vidutiniai - oranžine spalva, žemiausi - žalia spalva

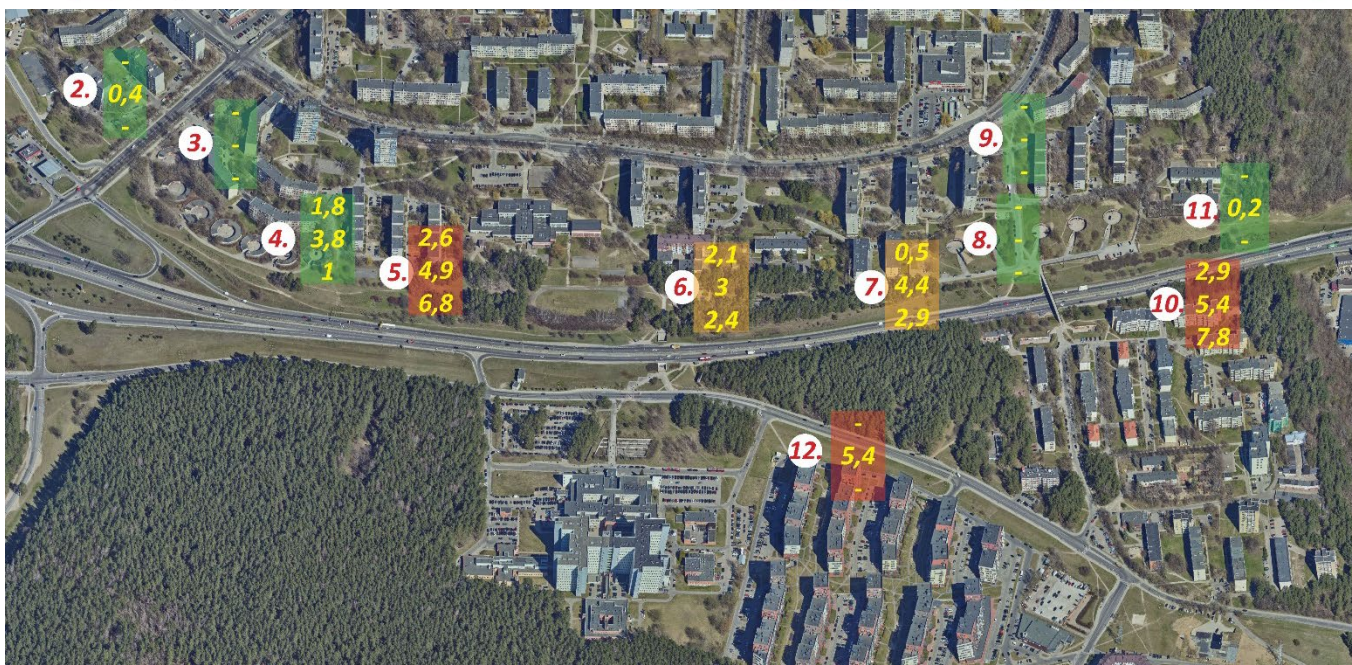

2. Matavimų vietos numeris
Viršijimas lyginant su leistinu ribiniu dydžiu dB:

- Dienos metu

0,4 Vakare

- Naktį

Pastaba: Vietos, kur nustatyti didžiausi viršijimai pažymėtos raudonai, kur vidutiniai - oranžine spalva, žemiausi - žalia spalva

Dokumento žymuo	Lapas	Lapų	Laida
VP21.203-00-PP-AR	3	9	0

Maksimalūs garso slėgio lygio viršijimai dienos, vakaro ir nakties metu:



2. Matavimų vietos numeris
Viršijimas lyginant su leistinu ribiniu dydžiu dB:

- Dienos metu

0,4 Vakare

- Naktį

Pastaba: Vietos, kur nustatyti didžiausi viršijimai pažymėtos raudonai, kur vidutiniai - oranžine spalva, žemiausi - žalia spalva

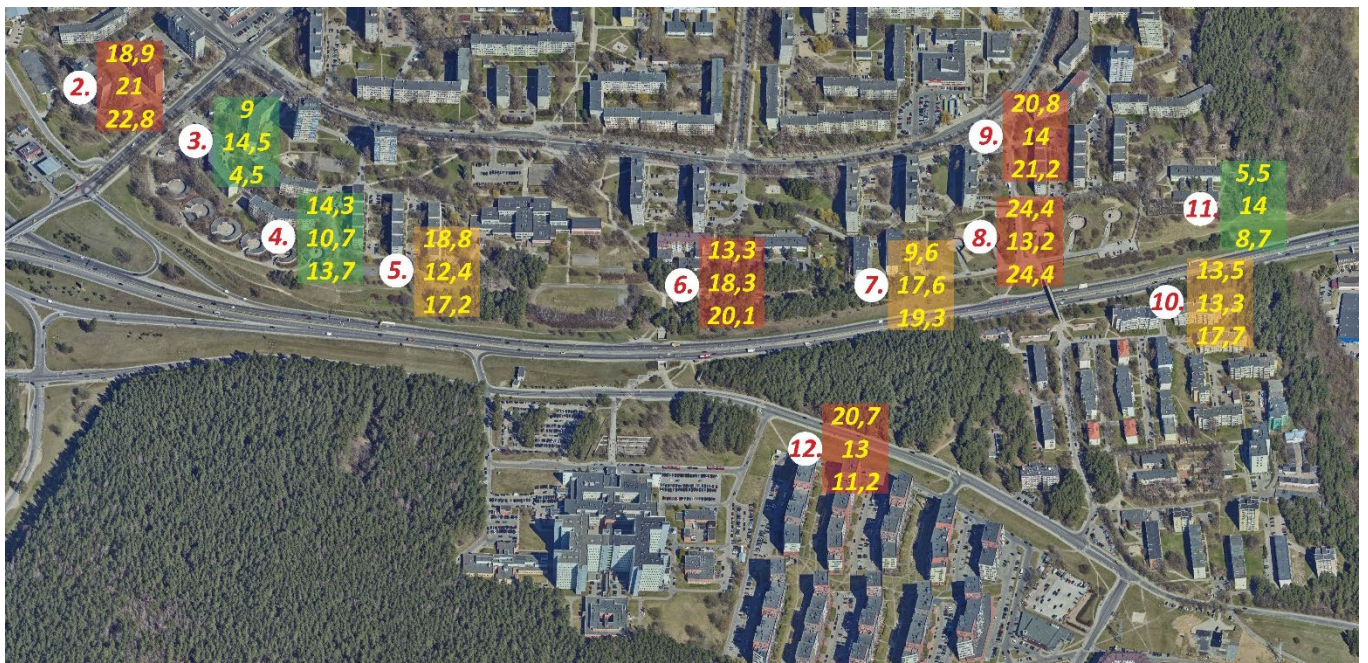

2. Matavimų vietos numeris
Viršijimas lyginant su leistinu ribiniu dydžiu dB:

- Dienos metu

0,4 Vakare

- Naktį



Pastaba: Vietos, kur nustatyti didžiausi viršijimai pažymėtos raudonai, kur vidutiniai - oranžine spalva, žemiausi - žalia spalva

Triukšmo slopinimo sienelių projektavimo ruože yra keturios viešojo transporto stotelės ir dvi skersinės pėsčiųjų jungtys: požeminė pėsčiųjų perėja ir pėsčiųjų tiltas. Pėsčiųjų takai aktualūs projektuojamai sienutei

Dokumento žymuo	Lapas	Lapų	Laida
VP21.203-00-PP-AR	4	9	0

pažymėti schemoje žemiau. Vienintelis arčiausiai projektuojamos sienutės šiaurinėje dalyje esantis išmintas takas savo konfigūracija artimiausiu metu neišvengiamai keisis dėl nuovažos iš Oslo g. į Erfurto g. rekonstravimo vykdomo atskiru projektu (rengėjas UAB „SRP Projektai“).



- Pėsčiųjų/ dviračių takų trasos
-  Viešojo transporto stotelė
-  Požeminė pėsčiųjų perėja
-  Pėsčiųjų perėja virš kelio

Kita arčiausiai planuojamos sienutės esanti pėsčiųjų ir dviračių jungtis yra šalia Oslo g. ties Palimos g. namais.

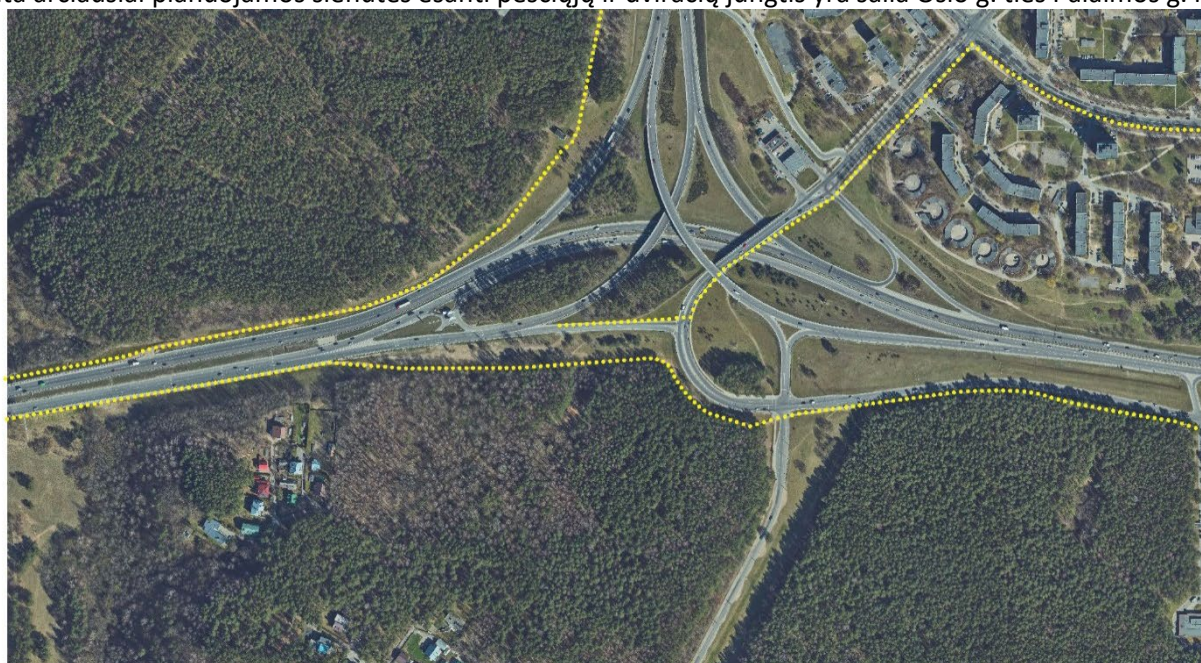

- Pėsčiųjų/ dviračių takų trasos

Lazdynų rajonas pasižymi kintančiu reljefu, ne išimtis ir Oslo g. prieigos. Analizuojamame ruože Oslo g. santykis su aplinkinėmis teritorijomis kintantis. Šis pokytis matomas pjūviuose per charakteringas analizuojamos tramos vietas.

Dokumento žymuo	Lapas	Lapų	Laida
VP21.203-00-PP-AR	5	9	0

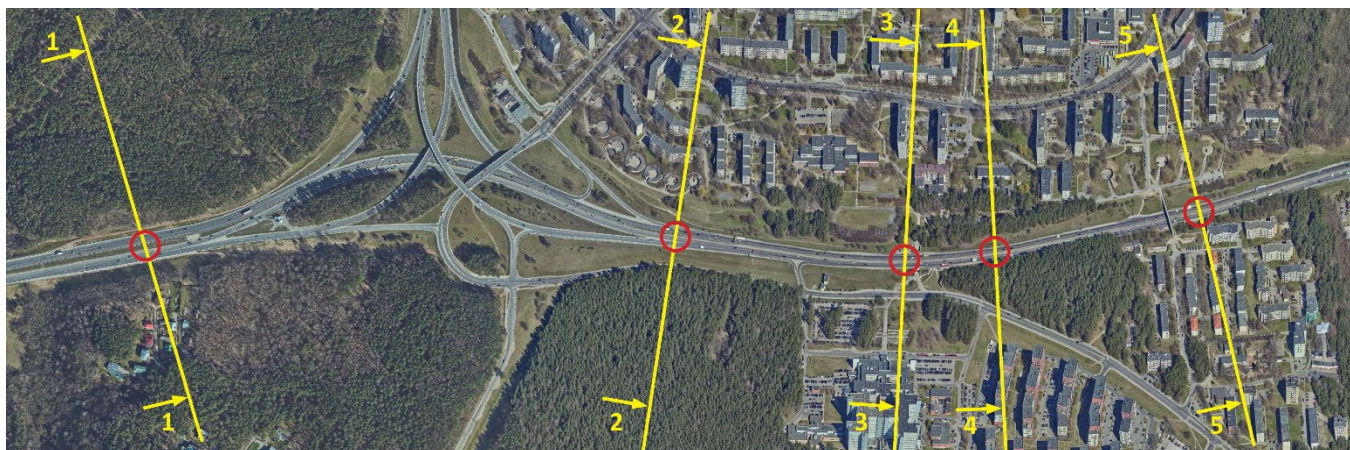

Nagrinėtos pjūvių vietos

Palaimos g. esantys namai yra aukščiausiai (t.y daugiau nei 10,5 metrų aukščiau nei gatvės paviršius) Oslo g. atžvilgiu lyginant su kitais pastatais, kuriuos pasiekia gatve judančio transporto keliamas triukšmas.

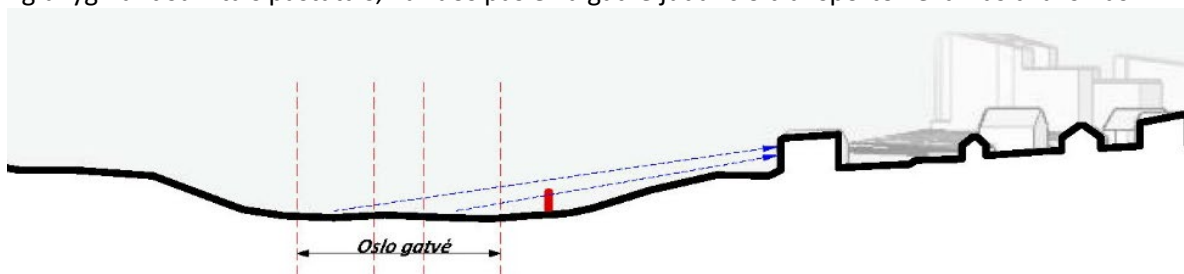

Pjūvis 1-1

Už jungties su Vakariniu aplinkeliu šiek tiek aukščiau gatvės yra tik šiaurinė gatvės priegų pusė, pietinė beveik tolygi gatvei.

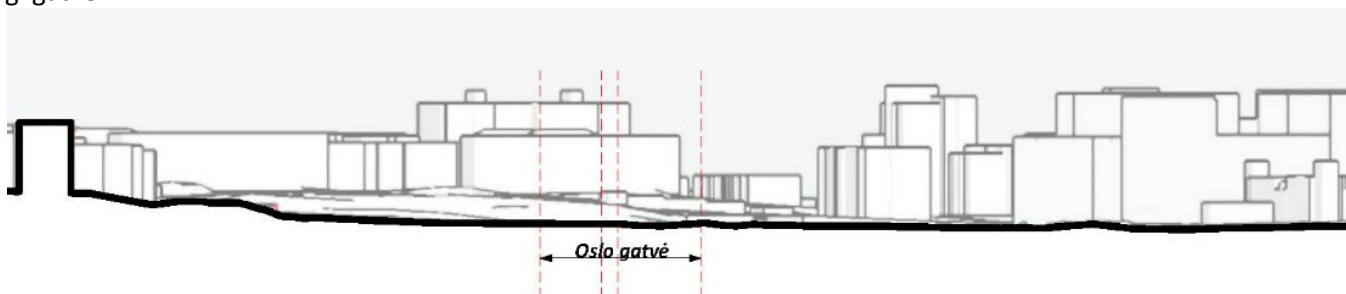

Pjūvis 2-2

Panaši situacija matoma ir trečiajame pjūvyje, tačiau kuo toliau į rytus, tuo labiau ima ryškėti gatvės padėtis žemiau jos priegų.

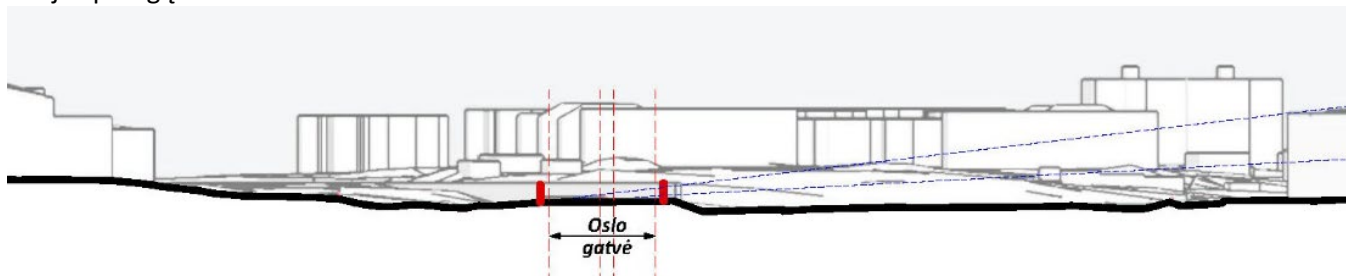

Pjūvis 3-3

Analogiška situacija matoma ir ketvirtajame bei penktajame pjūviuose. Ryškėjant skirtumui tarp gatvės ir priegų aukščio, patikrinimui pjūviuose buvo nagrinėta alternatyvi akustinės sienutės vieta šlaito viršuje (parodyta oranžine spalva). Iš abiejų žemiau parodytų pjūvių matyti, kad akustinio barjero padėtis (parodyta raudona spalva) šalia Oslo gatvės, t.y. kuo arčiau triukšmo šaltinio, yra racionalesnė.

Dokumento žymuo	Lapas	Lapų	Laida
VP21.203-00-PP-AR	6	9	0

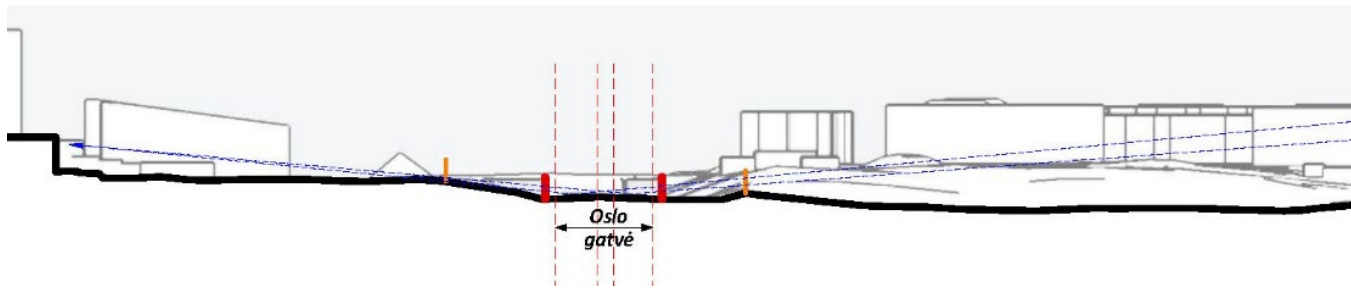

Pjūvis 4-4

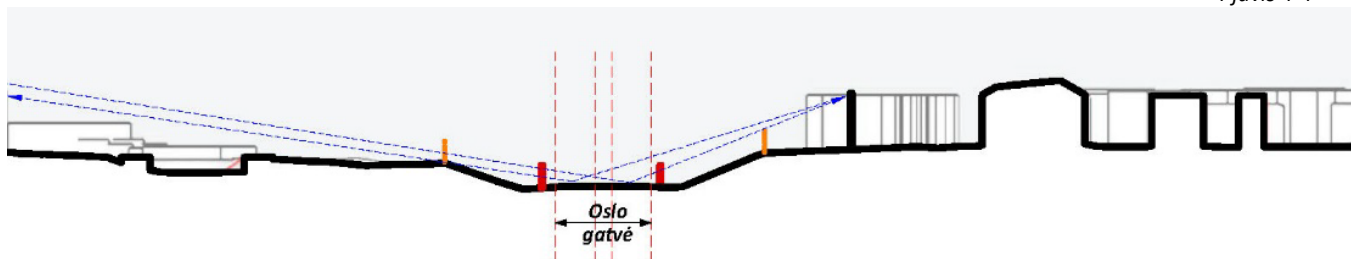

Pjūvis 5-5

Analizuojant esamą teritorijos situaciją buvo nagrinėtas miestovaizdis-kraštovaizdis, būdingas Oslo gatvės prieigoms. Žemiau esančiose iliustracijose sutartiniais ženklais identifikuotas gatvės prieigų vaizdas analizuojamuose ruožuose.

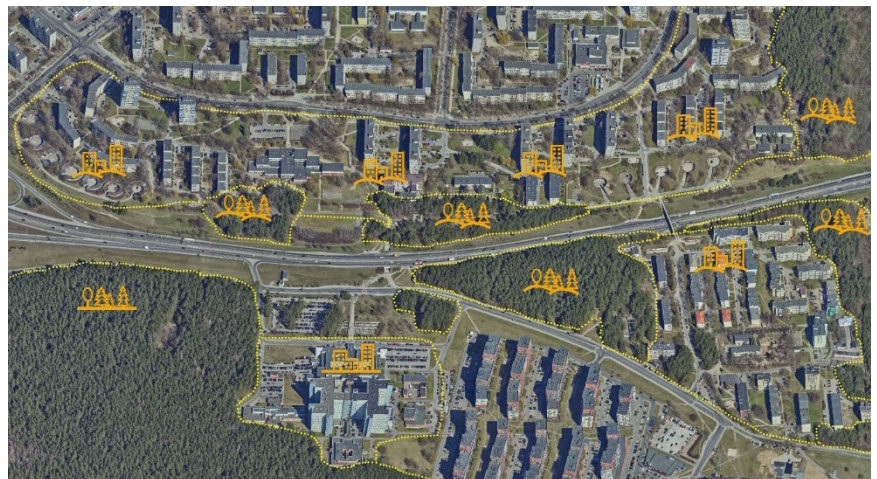

4. Projektiniai sprendiniai

Įvertinus „Triukšmo lygio gyvenamųjų namų teritorijose ties Oslo gatve įvertinimas ir triukšmo mažinimo priemonių įrengimo pasiūlymai“ fiksuotus garso slėgio viršijimus ir esamą situaciją (pėsčiųjų takus, viešojo transporto stoteles, reljefą, kraštovaizdį) parinktas akustinių barjerų sprendinys.

Akustiniai barjerų vieta numatoma 2 m atstumu nuo eismo juostos ribos, vadovaujantis 2010 m. balandžio 1 d. įsakymu Nr. V-88 Lietuvos automobilių kelių direkcijos prie Susisiekimo ministerijos patvirtintu dokumento - „Aplinkosauginių priemonių projektavimo, įdiegimo ir priežiūros rekomendacijos. Kelių eismo triukšmo mažinimas APR-T 10“ VII skirsniu. Triukšmo užtvaros p. 80.

Dokumento žymuo	Lapas	Lapų	Laida
VP21.203-00-PP-AR	7	9	0

Sienutės medžiagiškumu ir architektūriniai išraiškai projektinių pasiūlymų rengimo metu su užsakovu – Vilniaus miesto savivaldybe, - svarstytos šešios alternatyvos:



Įvertinus visų jų akustines savybes (triuškmo absorbuojamumą ir triukšmo sugeriamumą), estetinę darną su Lazdynų rajono charakteriu bei kainą, - pasirinktas vijokliniais augalais apželdintų medžio skiedrų betono blokelių variantas. Siekiant, kad svarbūs infrastrūros objektai (ligoninės pastatas, viešojo transporto sustojimai) išliktų matomi, tam tokiose vietose numatoma kombinuoto medžiagiškumo sienutė: aklina dalis iš medžio skiedrų betono blokelių su krūmų apželdimu apačioje ir skaidri dalis viršuje.

Siekiant aiškumo skirtingo medžiagiškumo ar aukščio sienutės įvardijamos, kaip:
 Variacija A (bendras aukštis 5 m., aklina, želdinta vertikaliai vijokliniais augalais),
 Variacija B (bendras aukštis 5 m., 2 m. aklina, apželdinta krūmais, 3 m. skaidri),
 Variacija B-h 4m. (bendras aukštis 4 m., 2 m. aklina, apželdinta krūmais, 2 m. skaidri),



Dokumento žymuo	Lapas	Lapų	Laida
VP21.203-00-PP-AR	8	9	0

Sienutės aukštis numatomas pagal „Triukšmo lygio gyvenamųjų namų teritorijose ties Oslo gatve įvertinimas ir triukšmo mažinimo priemonių įrengimo pasiūlymai“ suformuotą užduotį, t.y. projektuojame ruože dominuoja penkių metrų aukščio sienutės. Keturių metrų aukščių sienutės numatomos ties autobusų sustojimais.



— Variacija A
— Variacija B
— Variacija B-h 4m

Sienutės konstrukcija susideda iš surenkamųjų akustinių elementų, montuojamų tarp plieno statramsčių iš HEA profiliuotųjų. Atstumas tarp statramsčių parenkamas pagal surenkamos gelžbetoninės cokolinės sijos matmenis – 6 m. Akustiniai elementai gaminami iš klojiniams naudojamų medžio skiedrų betono blokelių ir armuoto betono. Statramsčiams numatomi poliniai pamatai detalizuojami techninio projekto metu remiantis geologiniais tyrimais.

Siekiant triukšmo sienučių statyba padaryti kuo mažesnę vizualinį pokytį aplinkai – sienutes siūloma apželdinti. Dominuojančio aklino tipo sienutės apželdinimui numatomas vijoklių asortimentas: penkialapis vynvytis (*Parthenocissus quinquefolia*), triskiautis vynvytis 'Veitchii' (*Parthenocissus tricuspidata* 'Veitchii'), kalninė raganė (*Clematis montana*). Ties sienutėmis su skaidria dalimi numatoma sodinti baltosios sedulos (*Cornus alba*) krūmus kartu su laipiojančia hortenzija (*Hydrangea petiolaris*).



Vijokliniai augalai sodinami kas 2 m., augalui kasant duobę 0,5x0,5x0,5m. Sienutės apželdinimos iš abiejų pusių, išskyrus vietas, kur už sienutės iš gatvės prieigų pusės atsiranda taip arti šlaito, kad jų apželdinimas būtų neracionalus. Pusiau sklaidrių sienučių apželdinimas organizuojamas analogiškai: augalus sodinant kas 1,2-1,5m, augalui kasant duobę 0,5x0,5x0,5m.

Dokumento žymuo	Lapas	Lapų	Laida
VP21.203-00-PP-AR	9	9	0

GRAFINÉ DALIS

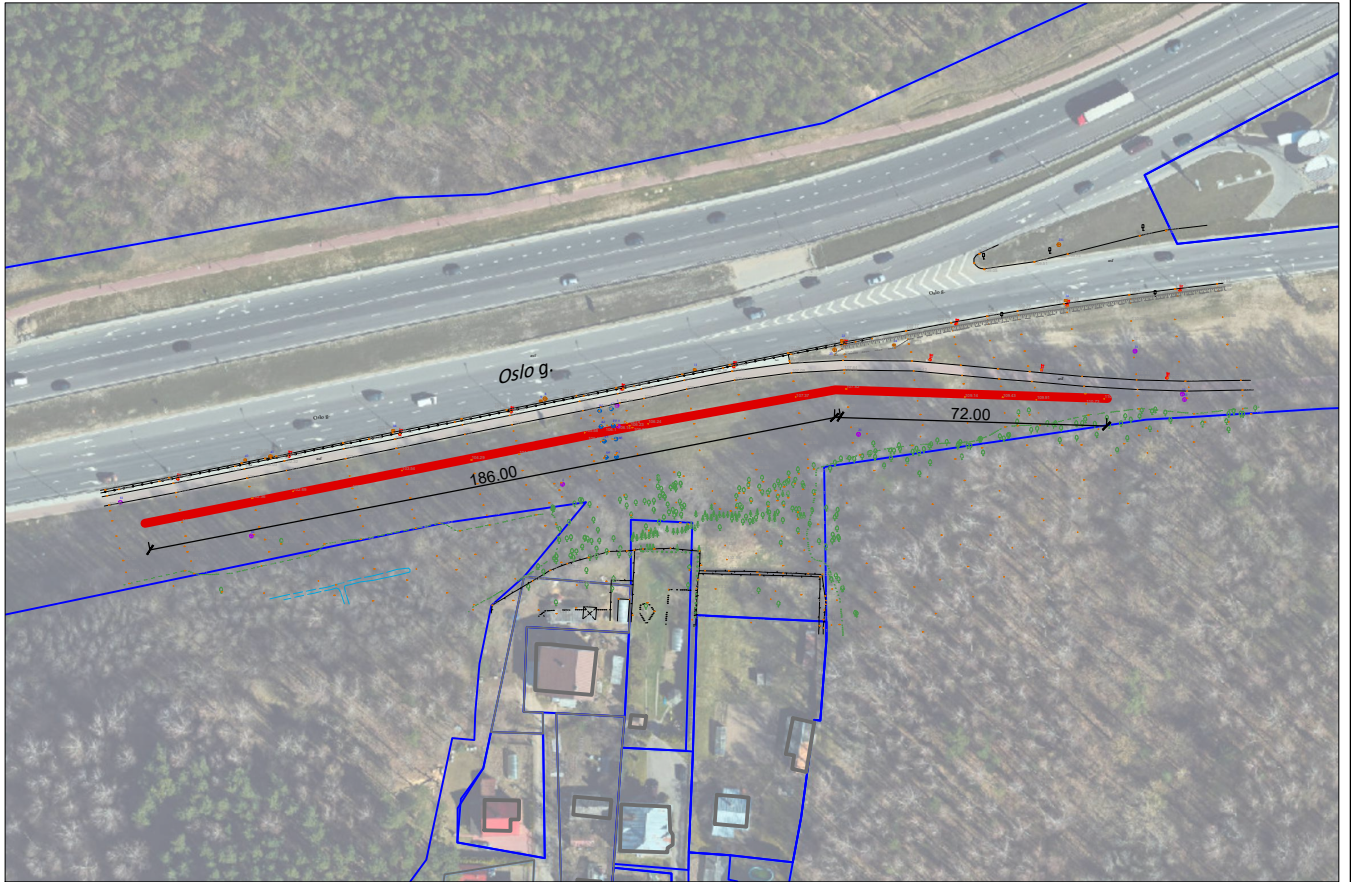

licencijos 1GKV-562 2M-M-1127		objektas: Oslo g., Vilnius	Paraiškos Nr. TIIIS1-20220331-023005
Kartografas D.NAGINĖ		užsakovas:	brėžinys: topografinis inžinerinis planas
		koordinatų sistema: LKS-94 / vietinė	aukščių sistema: LAS07
		horizontalės kas 0.5 m.	mašetai: 1 : 500
			lapas / lapų: 1 / 1

Eksplikacija

- Variacija A (h 5m)
- Variacija A (h 2m)
- Variacija B (h 5m)
- Variacija B (h 4m)
- Sklypai
- - - Kultūros paveldo objektų riba

0	2022-04	Viešinimui		
LAIDA	IŠLEIDIMO DATA	LAIDOS STATUSAS, KEITIMO PRIEŽASTIS (JEI TAIKOMA)		
KVAL. PATV. DOK. NR.		Statinio projekto pavadinimas TRIUKŠMO SLOPINIMO SIENUTĖS (8.6) PRIE OSLO G., VILNIUJE, STATYBOS PROJEKTAS		
A 1669	PV	J. Treinys	Statinio numeris ir pavadinimas, dokumento pavadinimas	Laida
	Arch.	J. Musteikytė-Mora	TRIUKŠMO SLOPINIMO SIENUČIŲ IŠSIDĖSTYMO PLANAS-SCHEMA M 1:2000	0
LT	Statytojas ir (arba) užsakovas Vilniaus miesto savivaldybė		Dokumento žymuo VP21.203-00-PP-SP	Lapas 1
				Lapų 2

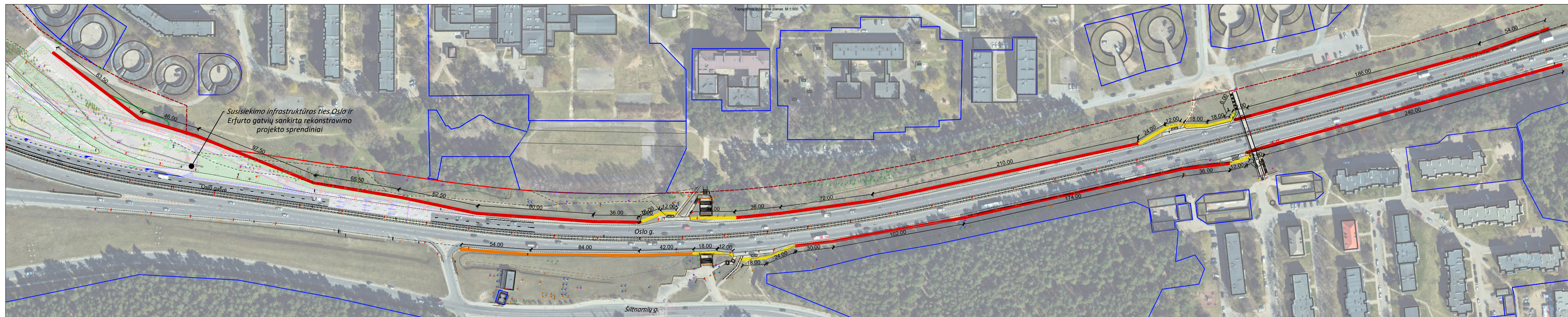

Licencijos 1904V-042 2MAM-1127 Vilniaus planas	Objektas: Oslo g., Vilnius Projektas: T15S1-20220328-021690 Užsakovas:	
Kartografas: D. NAGINĖ	Brėžinys: Topografinis inžinerinis planas	
	Koord. sistema: URS-94 / Vėlinė aukštųjų sistemų: LAS07 horizontalės: kas 0.5 m vertikalės: 1:500 lapai / lapų: 1 / 1	

Eksplikacija

- Variacija A (h 5m)
- Variacija A (h 2m)
- Variacija B (h 5m)
- Variacija B (h 4m)
- Sklypai
- Kultūros paveldo objektų riba

0	2022-04	Projektiniai pasiūlymai			
LAIDA	IŠLEIDIMO DATA	LAIDOS STATUSAS, KEITIMO PRIEŽASTIS (JEI TAIKOMA)			
KVAL. PATV. DOK. NR.		Statinio projekto pavadinimas TRIUKŠMO SLOPINIMO SIENUTĖS (8.6) PRIE OSLO G., VILNIUJE, STATYBOS PROJEKTAS			
A 1669	PV	J. Treinys	Statinio numeris ir pavadinimas, dokumento pavadinimas	Laida	
	Arch.	J. Musteikytė-Mora		TRIUKŠMO SLOPINIMO SIENUČIŲ IŠSIDĖSTYMO PLANAS-SCHEMA M 1:2000	0
LT	Statytojas ir (arba) užsakovas Vilniaus miesto savivaldybė		Dokumento žymuo VP21.203-00-PP-SP	Lapas	Lapų
				2	2

VAIZDAS 1-1,
M1:50

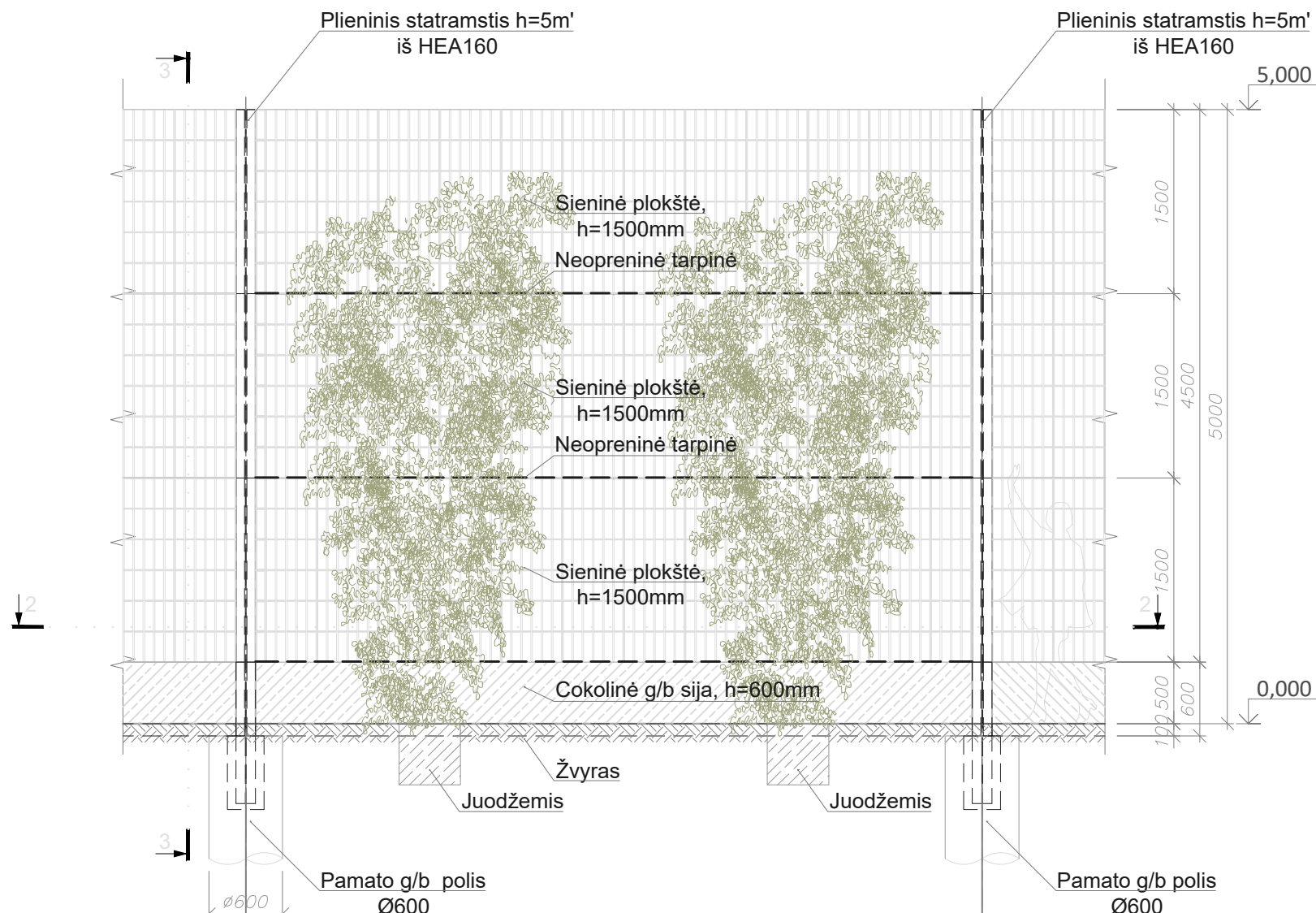

PJŪVIS 3-3,
M1:50

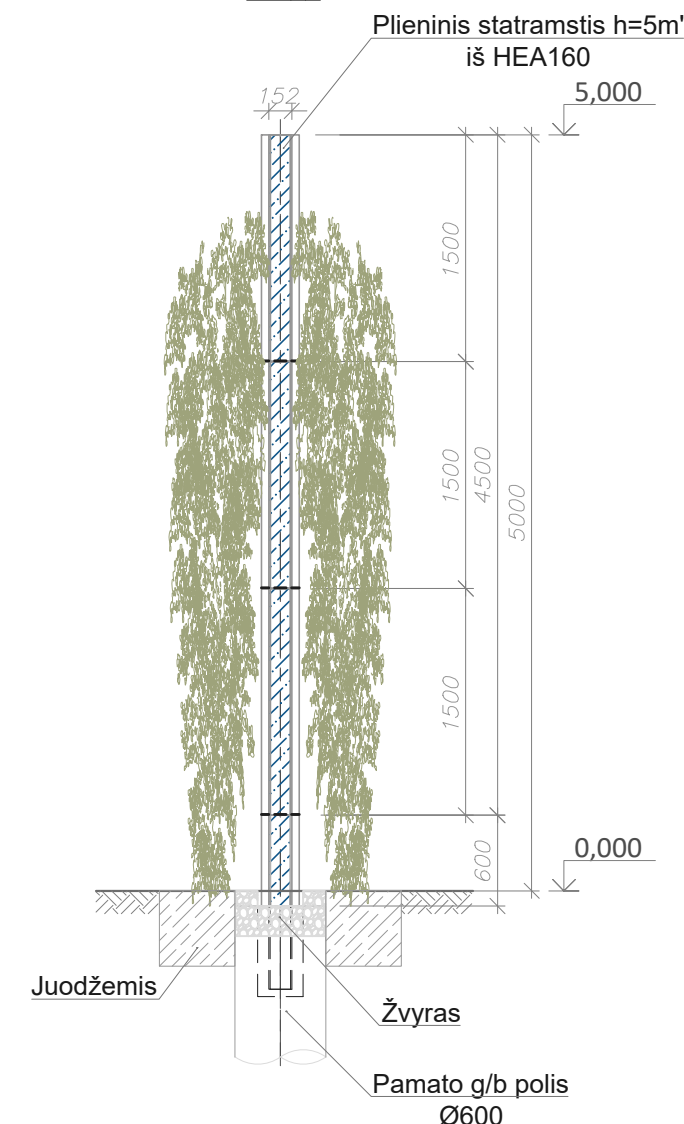

PLANAS
VAIZDAS 2-2,
M1:50

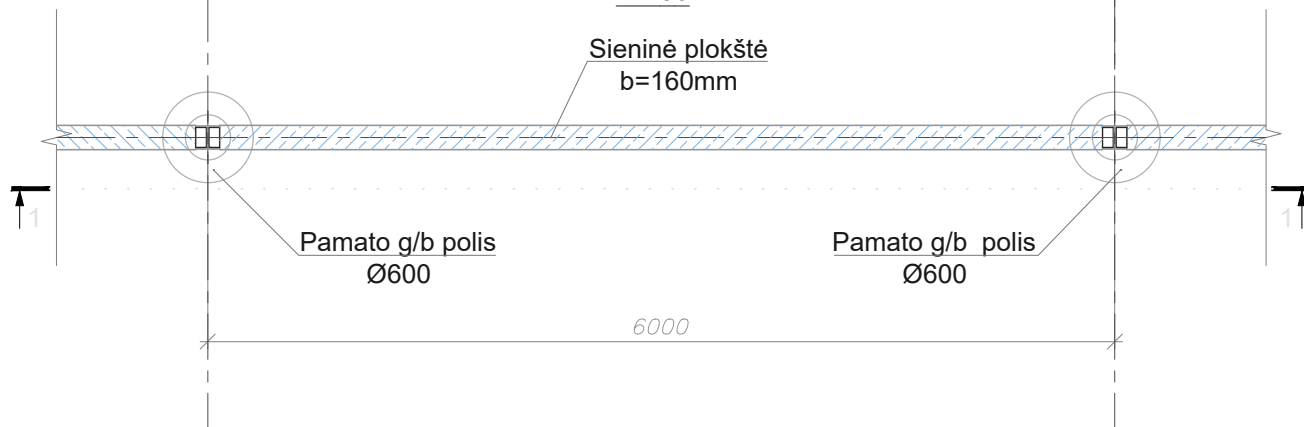

0	2022-04	Viešinimui		
LAIDA	IŠLEIDIMO DATA	LAIDOS STATUSAS, KEITIMO PRIEŽASTIS (JEI TAIKOMA)		
KVAL. PATV. DOK. NR.		Statinio projekto pavadinimas TRIUKŠMO SLOPINIMO SIENUTĖS (8.6) PRIE OSLO G., VILNIUJE, STATYBOS PROJEKTAS		
A 1669	PV	J. Treinys	Statinio numeris ir pavadinimas, dokumento pavadinimas	Laida
	Arch.	J. Musteikytė-Mora	TRIUKŠMO SLOPINIMO SIENUTĖ Variacija A, kai h 5m M 1:50	0
LT	Statytojas ir (arba) užsakovas Vilniaus miesto savivaldybė			Dokumento žymuo VP21.203-00-PP-SK
				Lapų 4

VAIZDAS 1-1,
M1:50

PJŪVIS 3-3,
M1:50

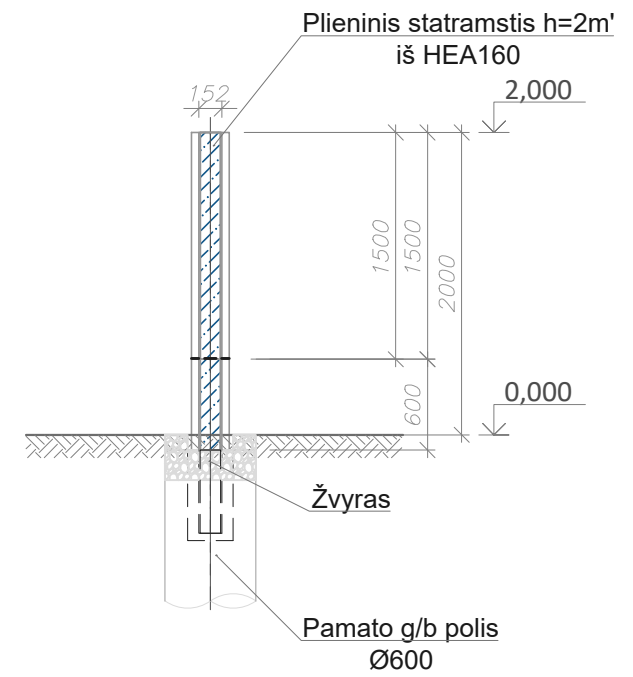
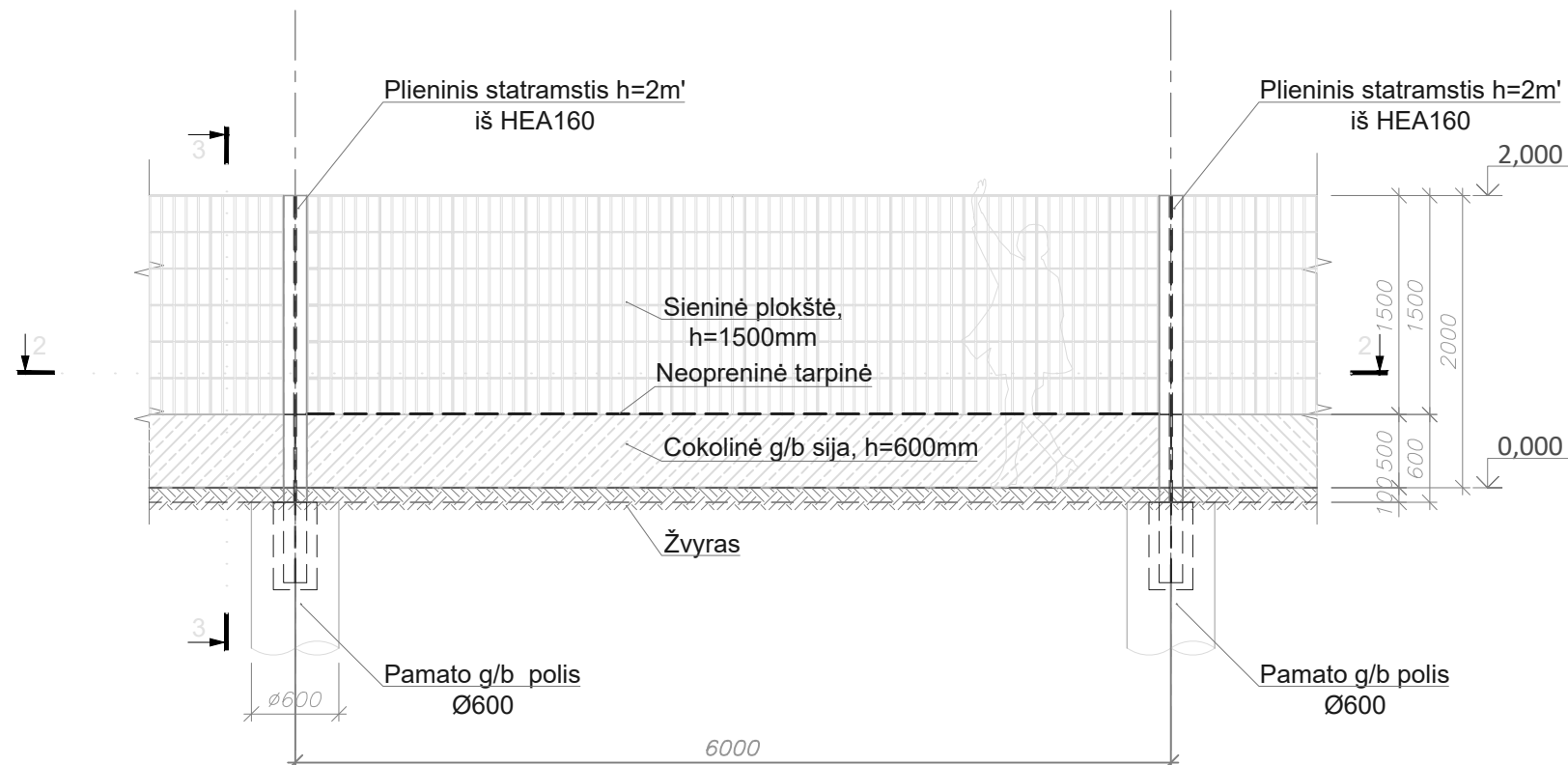

PLANAS
VAIZDAS 2-2,
M1:50

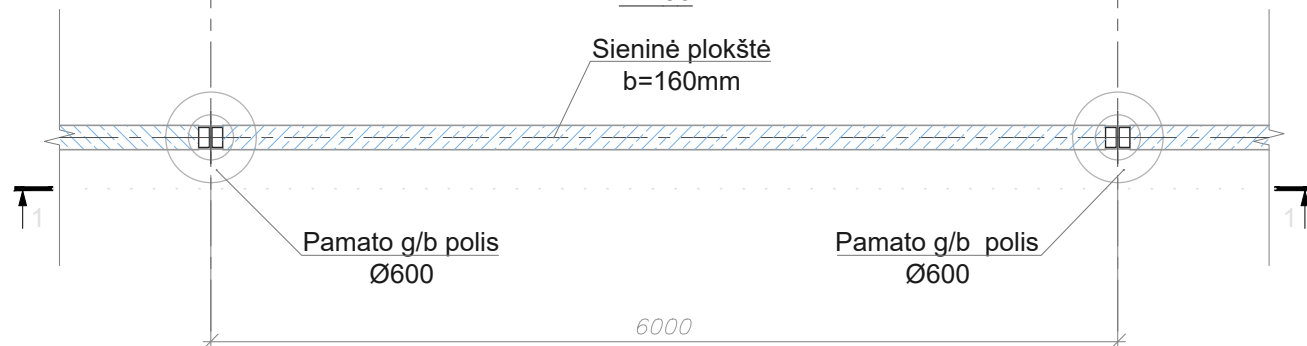

0	2022-04	Viešinimui			
LAIDA	IŠLEIDIMO DATA	LAIDOS STATUSAS, KEITIMO PRIEŽASTIS (JEI TAIKOMA)			
KVAL. PATV. DOK. NR.		Statinio projekto pavadinimas TRIUKŠMO SLOPINIMO SIENUTĖS (8.6) PRIE OSLO G., VILNIUJE, STATYBOS PROJEKTAS			
A 1669	PV	J. Treinys	Statinio numeris ir pavadinimas, dokumento pavadinimas	Laida	
	Arch.	J. Musteikytė-Mora	TRIUKŠMO SLOPINIMO SIENUTĖ Variacija A, kai h 2m M 1:50	0	
LT	Statytojas ir (arba) užsakovas Vilniaus miesto savivaldybė		Dokumento žymuo VP21.203-00-PP-SK	Lapas 2	Lapų 4

VAIZDAS 1-1,
M1:50

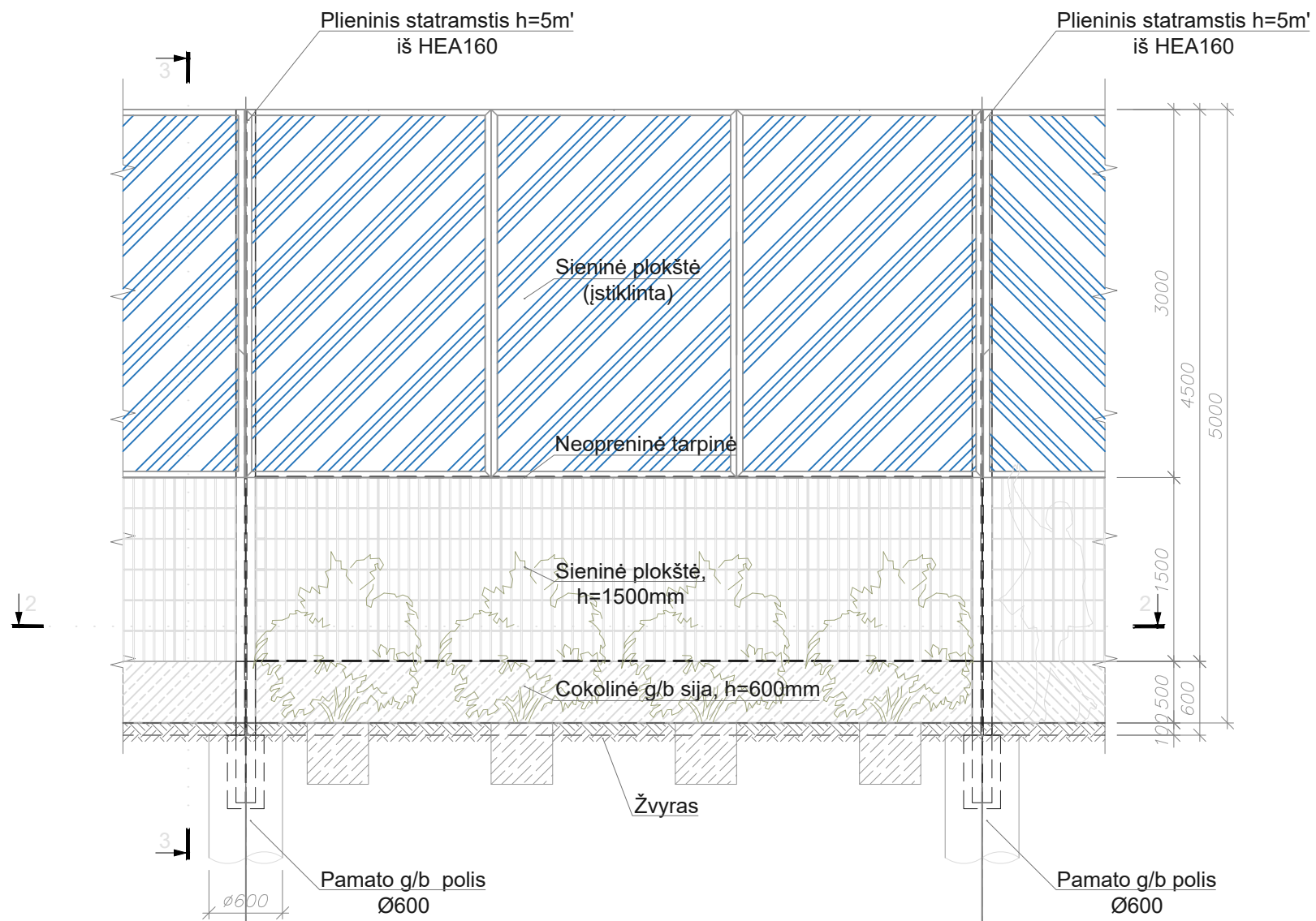

PLANAS
VAIZDAS 2-2,
M1:50

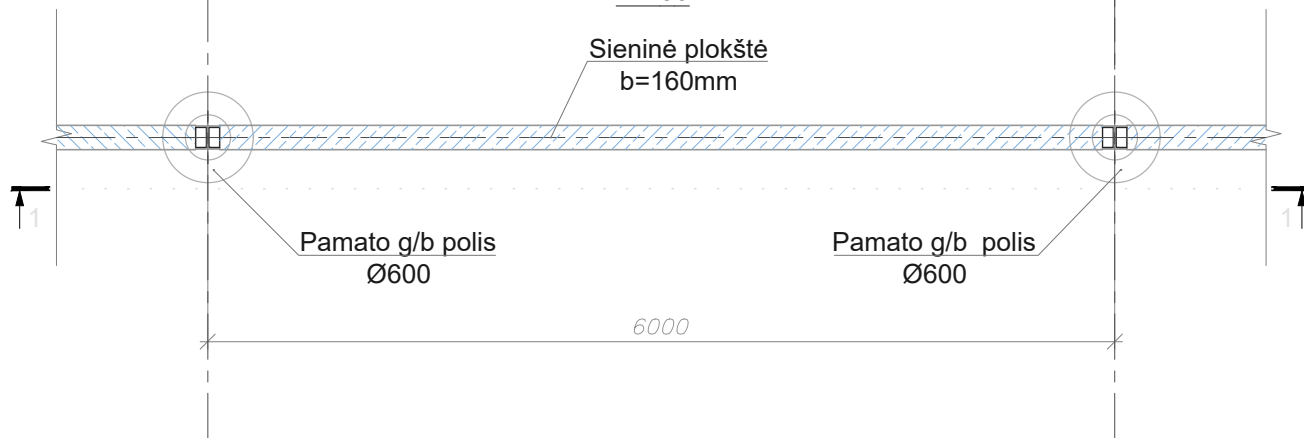

PJŪVIS 3-3,
M1:50

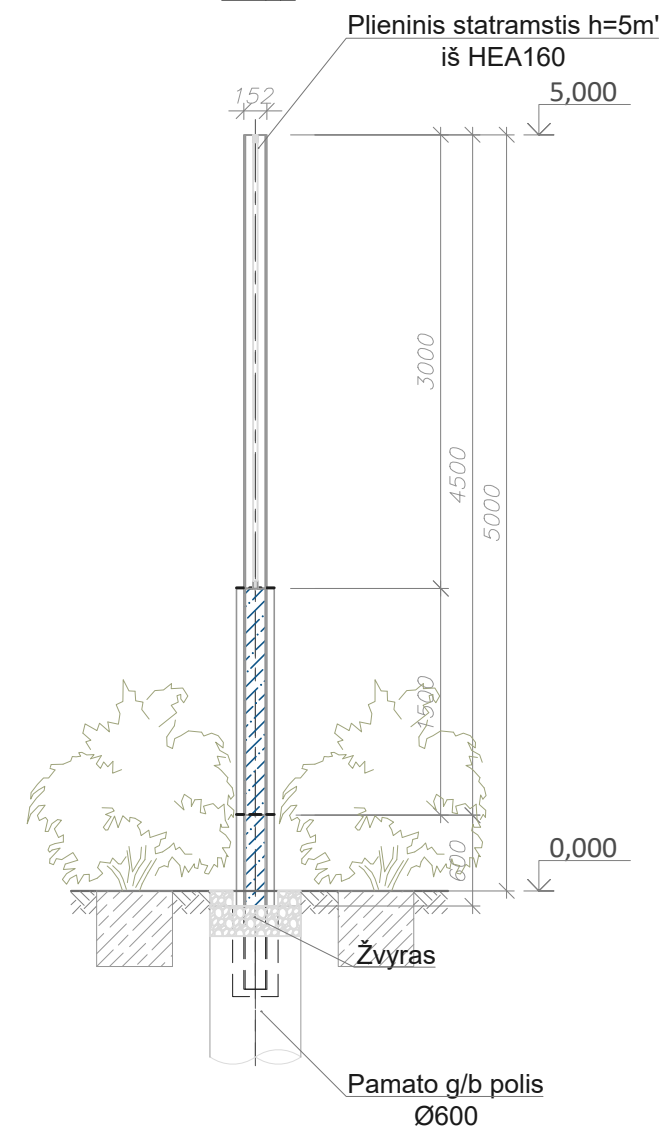

0	2022-04	Viešinimui		
LAIDA	IŠLEIDIMO DATA	LAIDOS STATUSAS, KEITIMO PRIEŽASTIS (JEI TAIKOMA)		
KVAL. PATV. DOK. NR.		Statinio projekto pavadinimas		
A 1669	PV	J. Treinys	Statinio numeris ir pavadinimas, dokumento pavadinimas	
	Arch.	J. Musteikytė-Mora	TRIUKŠMO SLOPINIMO SIENUTĖ (8.6) PRIE OSLO G., VILNIUJE, STATYBOS PROJEKTAS	
			TRIUKŠMO SLOPINIMO SIENUTĖ Variacija B, kai h 5m M 1:50	
LT	Statytojas ir (arba) užsakovas	Dokumento žymuo	Lapas	Lapų
	Vilniaus miesto savivaldybė	VP21.203-00-PP-SK	3	4

VAIZDAS 1-1,
M1:50

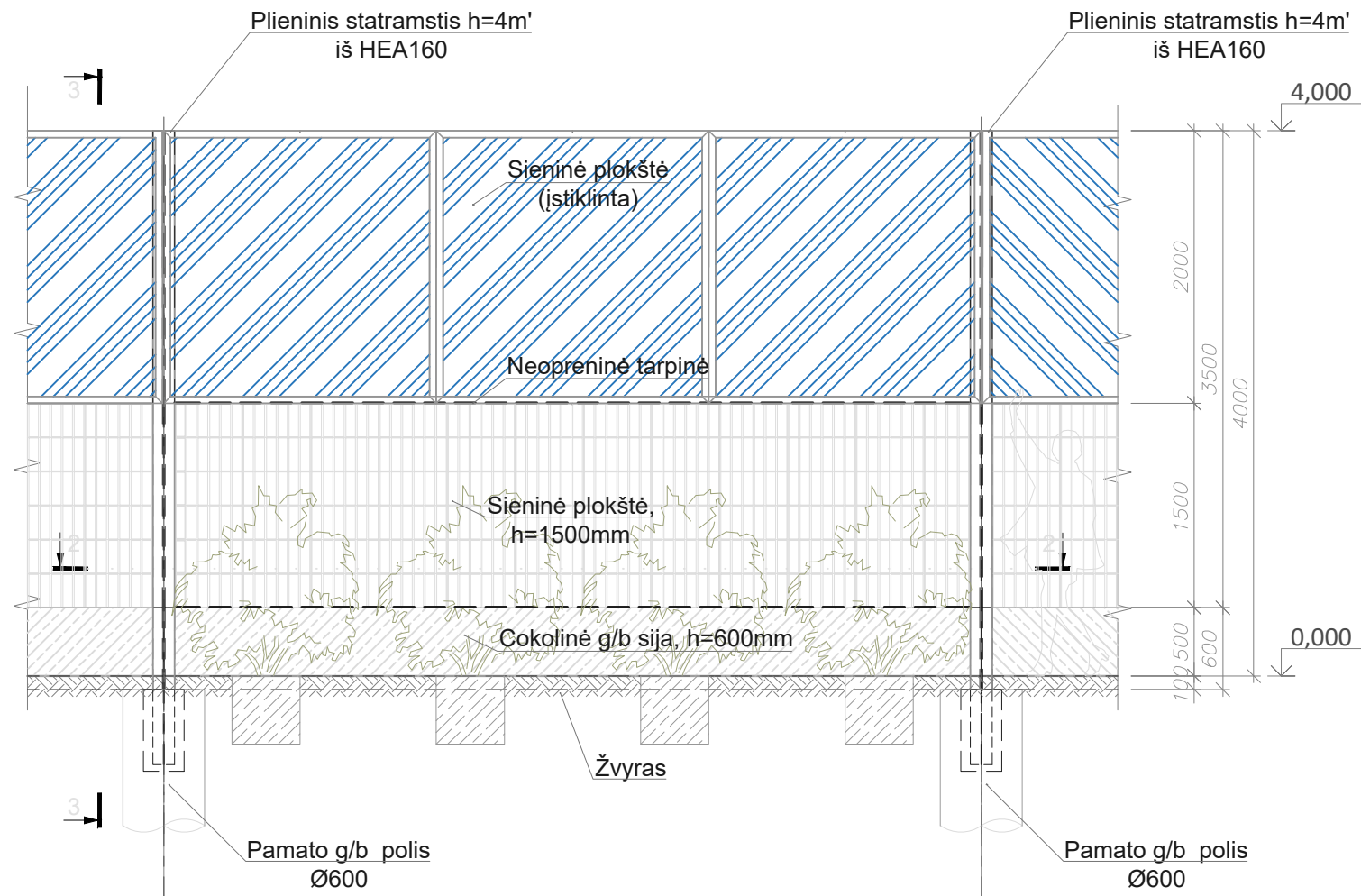

PJŪVIS 3-1,
M1:50

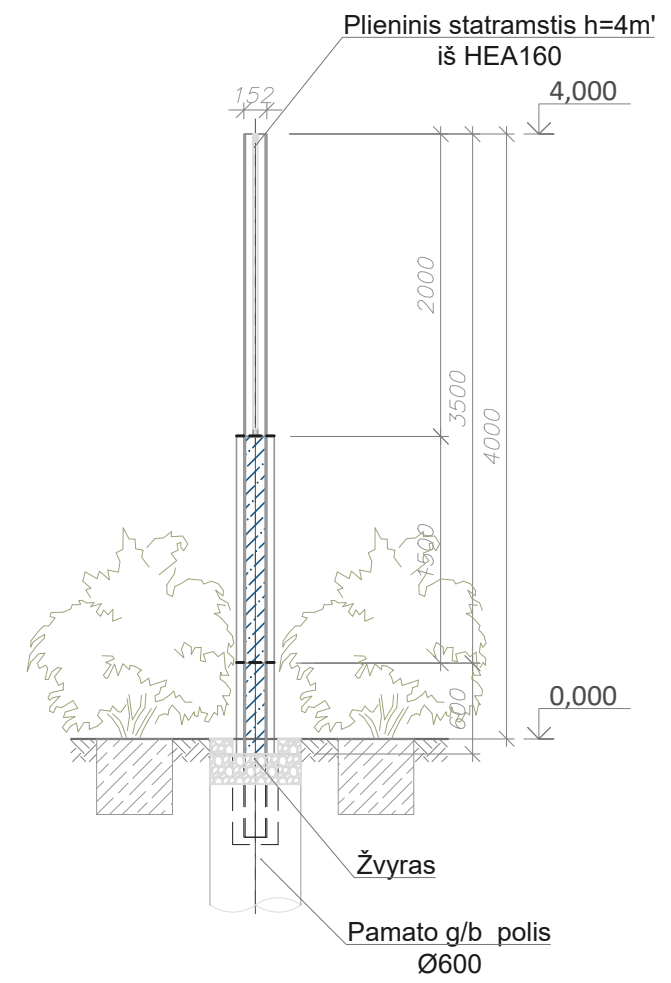

PLANAS
VAIZDAS 2-2,
M1:50

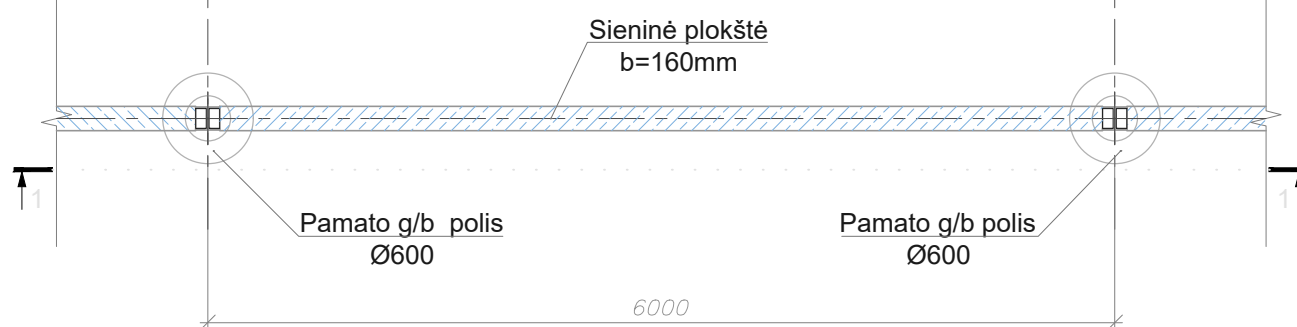

0	2022-04	Viešinimui		
LAIDA	IŠLEIDIMO DATA	LAIDOS STATUSAS, KEITIMO PRIEŽASTIS (JEI TAIKOMA)		
KVAL. PATV. DOK. NR.		Statinio projekto pavadinimas TRIUKŠMO SLOPINIMO SIENUTĖS (8.6) PRIE OSLO G., VILNIUJE, STATYBOS PROJEKTAS		
A 1669	PV	J. Treinys	Statinio numeris ir pavadinimas, dokumento pavadinimas	Laida
	Arch.	J. Musteikytė-Mora	TRIUKŠMO SLOPINIMO SIENUTĖ Variacija B, kai h 4m M 1:50	0
LT	Statytojas ir (arba) užsakovas Vilniaus miesto savivaldybė			Dokumento žymuo VP21.203-00-PP-SK
				Lapų 4

Esama situacija

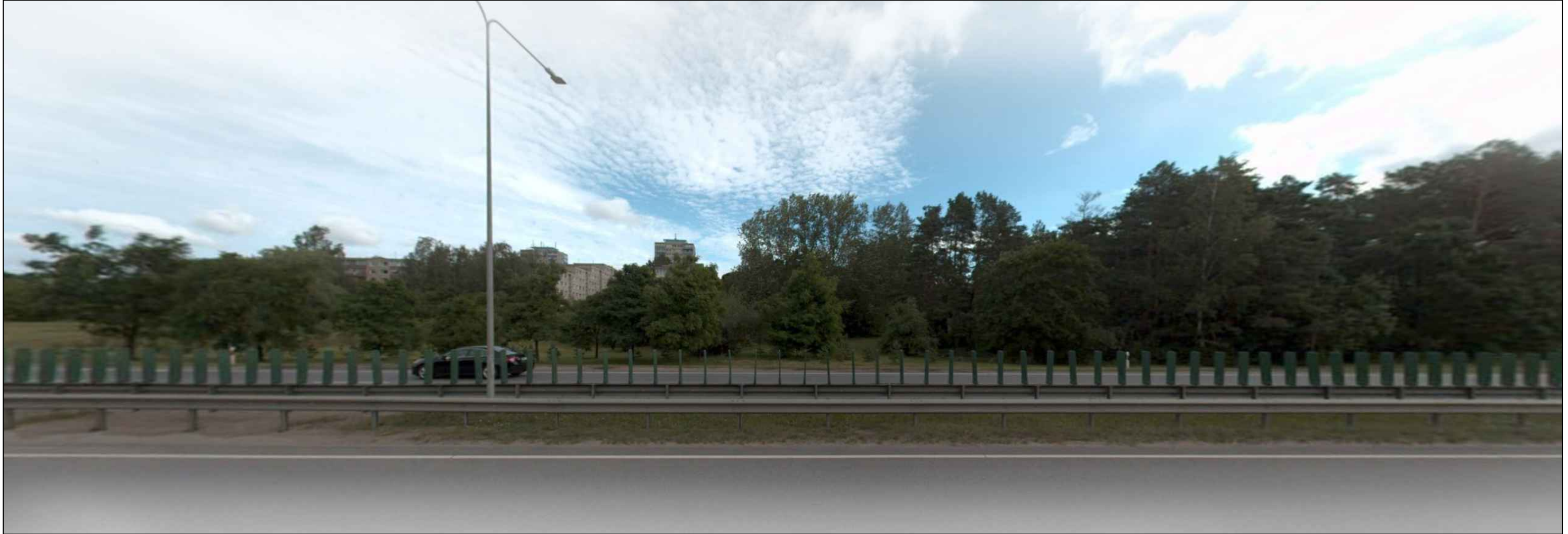

Vizualizacija (Siūloma variacija A iki planuojamo įvažiavimo į planuojamą parduotuvę)



Esama situacija



Vizualizacija (Siūloma variacija A ties rečiau apželdinta teritorija)



Esama situacija



Vizualizacija (Siūloma variacija A už pėsčiųjų tilto)



Esama situacija



Vizualizacija (Siūlomos variacijos A ir B ties Lazdynų ligonine)



Esama situacija



Vizualizacija (Siūlomos variacijos A ir B h-4 m ties autobusų stotele)

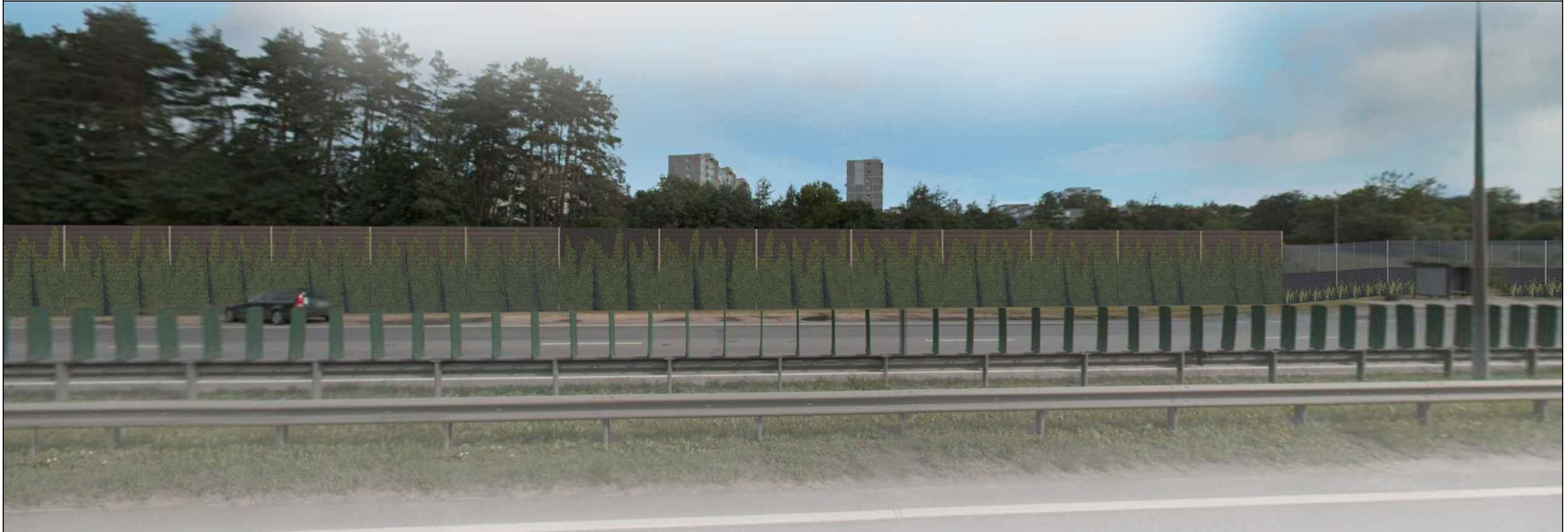

Esama situacija



Vizualizacija (Siūloma variacija A ties apželdinta ir apgyvendinta teritorija)



Dokumento žymuo	Lapas	Lapų
VP21.203-00-PP-VIZ	6	6

PRIEDAI



VILNIAUS MIESTO SAVIVALDYBĖS ADMINISTRACIJA

PRITARIU
 Infrastruktūros skyrius
 l. e. vedėjo pareigas
 Arūnas Visockas

INŽINERINIO STATINIO PROJEKTINIŲ PASIŪLYMŲ RENGIMO UŽDUOTIS

2022-04 Nr. A358- /22 (2.9.4.5E-INF)

Eil. nr.	Pavadinimas	Reikalavimai
I. Bendra informacija apie projektą		
1.	Projekto pavadinimas (STR 1.04.04:2017 „Statinio projektavimas, projekto ekspertizė“ papunktis 6.8.)	<i>Triukšmo slopinimo sienutės (8.6) prie Oslo g., Vilniuje, statybos projektas.</i>
2.	Statytojas	<i>Vilniaus miesto savivaldybė</i>
3.	Užsakovas	-
4.	Projektuotojas	<i>SĮ „Vilniaus planas“</i>
5.	Pagrindinė statinio naudojimo paskirtis (pagal STR 1.01.03:2017 „Statinių klasifikavimas“)	<i>Kiti transporto statiniai (8.6.)</i>
6.	Projektinių pasiūlymų rengimo tikslas	<i>Suplanuoti triukšmo slopinimo sienutes Oslo g. vadovaujantis Triukšmo lygio gyvenamųjų namų teritorijose ties Oslo gatve įvertinimo ir triukšmo mažinimo priemonių įrengimo pasiūlymais.</i>
7.	Statinio (-ių) ar statinių grupės kategorija (pagal STR 1.01.03:2017 „Statinių klasifikavimas“)	<i>Nustato projekto vadovas</i>
8.	Kita informacija (kultūros paveldo, saugomos teritorijos)	-
9.	Esamos statinio konstrukcijos, jų funkcinė paskirtis.	-
II. Projektinių pasiūlymų apimtis ir statytojo pateikiami duomenys		
10.	Projektinių pasiūlymų apimtis	<i>-Aiškinamasis raštas -Statinio planai; -Fasadų brėžiniai;</i>

		-Želdinių būklės vertinimas ir apželdinimo pasiūlymai (vertinti esamų medžių būklę 5 (penkių) metrų atstumų nuo projektuojamų gatvės statinių, pjūviuose rodyti visus gatvės elementus);
11.	Pateikiami dokumentai, nurodomi projektinių pasiūlymų rengimo dokumentams taikomi teisės aktai.	-Lietuvos Respublikos aplinkos ministro 2007 m. gruodžio 29 d. įsakymu Nr. D1-717Lietuvos Respublikos aplinkos ministro 2016 m. rugpjūčio 24 d. Nr. D1-565 redakcija „Medžių ir krūmų veisimo, vejų ir gėlynų įrengimo taisyklės“ -„Želdinių apsaugos, vykdant statybos darbus, taisyklės“, patvirtintos LR aplinkos ministro 2010-03-15 įsakymu Nr. D1-193. - Grafinis/informacinis medžių žymėjimas plane ir medžių inventorizacijos lentelės sudėtis Vilniaus miesto savivaldybė - Želdynai (vilnius.lt) .
	III. Reikalavimai projektiniams pasiūlymams	
12	Esminiai funkciniai (paskirties) reikalavimai statiniui	- Sprendiniai turi atitikti statybą reglamentuojančių teisės aktų reikalavimus; - Įvertinti rengiamo susisiekimo infrastruktūros ties Oslo ir Erfurto gatvių sankirta rekonstravimo projekto sprendinius
13	Reikalavimai architektūros (estetinius aplinkai, kraštovaizdžiui	- Numatyti sienučių apželdinimo sprendinius - Sienučių estetinė išvaizda turi derėti prie aplinkos, kraštovaizdžio.
14	Nurodymai sprendinių derinimui, jų pritarimui	- Projektinius pasiūlymus derinti su Infrastruktūros darbų priežiūros ir inžinerinių statinių projektų ir projektinių pasiūlymų vertinimo darbo grupe.
15	Nurodymai projektinių pasiūlymų vaizdinės informacijos parengimui	-
16	Reikalavimai projekto rengimo dokumentų kalbai (-oms).	- Lietuvių
17	Reikalavimai projekto rengimo dokumentų įforminimui, sudėčiai ir pan.	- Skaitmeninė laikmena, 1 egz.
	IV. Projektuotojo autorines teises ir galimi projekto keitimai	
18	Projektuotojas turi jo parengtų projektinių pasiūlymų autorines teises. Statytojas be projektuotojo sutikimo projekto kopijas gali naudoti tik tam tikslui, kuriam skirtas Projektas.	

DETALŪS METADUOMENYS

Dokumento sudarytojas (-ai)	Vilniaus miesto savivaldybė 188710061, Konstitucijos pr. 3, LT-09601, Vilnius
Dokumento pavadinimas (antraštė)	INŽINERINIO STATINIO PROJEKTINIŲ PASIŪLYMŲ RENGIMO UŽDUOTIS (Triukšmo slopinimo sienutės (8.6) prie Oslo g., Vilniuje, statybos projektas)
Dokumento registracijos data ir numeris	2022-04-05 Nr. A358-38/22(2.9.4.5E-INF)
Dokumento gavimo data ir dokumento gavimo registracijos numeris	–
Dokumento specifikacijos identifikavimo žymuo	ADOC-V1.0
Parašo paskirtis	Pasirašymas
Parašą sukūrusio asmens vardas, pavardė ir pareigos	Arūnas Visockas, L. e. Infrastruktūros skyriaus vedėjo pareigas, Infrastruktūros skyrius
Sertifikatas išduotas	ARŪNAS VISOCKAS, Vilniaus miesto savivaldybės administracija LT
Parašo sukūrimo data ir laikas	2022-04-05 15:43:08 (GMT+03:00)
Parašo formatas	XAdES-T
Laiko žymoje nurodytas laikas	2022-04-05 15:43:19 (GMT+03:00)
Informacija apie sertifikavimo paslaugų teikėją	ADIC CA-A, Asmens dokumentu israsymo centras prie LR VRM LT
Sertifikato galiojimo laikas	2021-12-07 09:47:57 – 2024-12-06 09:47:57
Informacija apie būdus, naudotus metaduomenų vientisumui užtikrinti	"Registravimas" paskirties metaduomenų vientisumas užtikrintas naudojant "RCSC IssuingCA, VI Registru centras - i.k. 124110246 LT" išduotą sertifikatą "Dokumentų valdymo sistema Avilys, Vilniaus miesto savivaldybės administracija, i.k. 188710061 LT", sertifikatas galioja nuo 2021-12-20 09:38:49 iki 2024-12-19 09:38:49
Pagrindinio dokumento priedų skaičius	–
Pagrindinio dokumento pridedamų dokumentų skaičius	–
Priedamo dokumento sudarytojas (-ai)	–
Priedamo dokumento pavadinimas (antraštė)	–
Priedamo dokumento registracijos data ir numeris	–
Programinės įrangos, kuria naudojantis sudarytas elektroninis dokumentas, pavadinimas	Dokumentų valdymo sistema „Avilys“, versija 3.5.60
Informacija apie elektroninio dokumento ir elektroninio (-ių) parašo (-ų) tikrinimą (tikrinimo data)	Atitinka specifikacijos keliamus reikalavimus. Visi dokumente esantys elektroniniai parašai galioja (2022-04-05 15:48:30)
Paieškos nuoroda	–
Papildomi metaduomenys	Nuorašą suformavo 2022-04-05 15:48:30 Dokumentų valdymo sistema „Avilys“

Triukšmo lygio gyvenamųjų namų teritorijose ties Oslo gatve įvertinimas ir triukšmo mažinimo priemonių įrengimo pasiūlymai

Projekto Nr.

VP 18-189

Organizatorius

**Vilniaus miesto savivaldybės administracijos
Infrastruktūros skyrius
Projektavimo poskyris**

Konstitucijos pr. 3, LT-09601, Vilnius

Dokumento rengėjas

SAVIVALDYBĖS ĮMONĖ „VILNIAUS PLANAS“

Konstitucijos pr. 3, LT-09601, Vilnius, tel. (8-5) 211 2446
Kodas Juridinių asmenų registre 123615345

Bylos (segtuvo) išleidimo data

2020 M. RUGPJŪČIO MĖN.



Pasirašančių asmenų pareigos:

Vardai, pavardės, kiti būtini duomenys:

Parašai:

Direktorius

MARIUS VAIVADA

L. e. p. skyriaus vadovas

HAROLDAS BERTULIS

Projekto vadovė

RŪTA ČETRAUSKAITĖ
el. p.: ruta.cetrauskaite@vplanas.lt

TURINYS

Išvadas	4
Teisės aktai ir normatyviniai dokumentai	5
Bendri duomenys	6
Gautų triukšmo modeliavimo rezultatų ir ankstesnių metų ataskaitų analizė	7
Transporto srautų matavimai	16
Triukšmo taršos matavimai	18
Triukšmo taršos vertinimas	22
Triukšmo vertinimo metodika	22
Informacija apie vertintus triukšmo taršos šaltinius	24
Triukšmo vertinimo metodikų palyginimas	24
Esamos akustinės situacijos triukšmo taršos vertinimas	26
Triukšmo sklaidos modeliavimai nagrinėjamoje teritorijoje	27
Triukšmo sklaidos modeliavimai skaičiavimo taškuose	31
Triukšmą mažinančių priemonių parinkimas	32
Triukšmo taršos vertinimas su triukšmą mažinančiomis priemonėmis	34
Triukšmo sklaidos modeliavimai nagrinėjamoje teritorijoje. <i>Alternatyva I</i>	35
Triukšmo sklaidos modeliavimai skaičiavimo taškuose. <i>Alternatyva I</i>	37
Triukšmo sklaidos modeliavimai nagrinėjamoje teritorijoje. <i>Alternatyva Ia</i>	37
Triukšmo sklaidos modeliavimai nagrinėjamoje teritorijoje. <i>Alternatyva II</i>	39
Triukšmo sklaidos modeliavimai skaičiavimo taškuose. <i>Alternatyva II</i>	41
Triukšmo sklaidos modeliavimai nagrinėjamoje teritorijoje. <i>Alternatyva Ila</i>	42
Vertinimo scenarijų palyginimas	43
Inžineriniai tinklai	44
Kitos triukšmą mažinančios priemonės	44
Išvados	46
Priedas Nr. 1 „Transporto srautų matavimo ataskaita: Lazdynų mikrorajonas, Vilnius“	48
Priedas Nr. 2 „Natūrinių triukšmo matavimų gyvenamųjų namų teritorijoje ties Oslo g. ir triukšmo mažinimo priemonių įrengimo pasiūlymų parengimo paslaugos“	49
Priedas Nr. 3 Triukšmo tyrimo protokolai	50
Priedas Nr. 4 Transporto srautų pasiskirstymo schema	51
Priedas Nr. 5 Esamos akustinės situacijos triukšmo taršos sklaidos žemėlapiai	52
Priedas Nr. 6 Esamos akustinės situacijos triukšmo lygis skaičiavimų taškuose	56
Priedas Nr. 7 Triukšmo taršos sklaidos žemėlapiai. <i>Alternatyva I</i>	84

Priedas Nr. 8 Triukšmo lygis skaičiavimų taškuose. <i>Alternatyva I</i>	88
Priedas Nr. 9 Triukšmo taršos skaidos žemėlapiai. <i>Alternatyva Ia</i>	116
Priedas Nr. 10 Triukšmo taršos skaidos žemėlapiai. <i>Alternatyva II</i>	120
Priedas Nr. 11 Triukšmo lygis skaičiavimų taškuose. <i>Alternatyva II</i>	124
Priedas Nr. 12 Triukšmo taršos skaidos žemėlapiai. <i>Alternatyva Ila</i>	152

ĮVADAS

Transporto priemonių eismo sukeltas triukšmas yra viena didžiausių aplinkosaugos problemų didžiuosiuose miestuose. Didėjant kelių transporto srautams miestuose, sparčiai plečiasi ir padidinto triukšmo zonos, o dėl nuolatinio triukšmo poveikio kenčia ne tik žmonių klausa, bet ir visas organizmas.

Remiantis 2016 m. strateginio triukšmo kartografavimo duomenimis, Vilniaus miesto savivaldybėje daugiau kaip 100 tūkst. vilniečių gyvena teritorijose, kuriose yra viršijami didžiausi leidžiami triukšmo ribiniai dydžiai. Todėl labai svarbu daug dėmesio skirti triukšmo mažinimui aplinkoje, išvengiant jo neigiamo poveikio sveikatai bei aplinkos kokybei.

Ataskaitoje analizuota ir vertinta aplinkos triukšmo tarša gyvenamųjų namų ir visuomeninės paskirties pastatų teritorijose ties Oslo gatve, Vilniuje. Nagrinėjamoje teritorijoje parinktos triukšmą mažinančios priemonės, atlikti triukšmo sklaidos modeliavimai, įvertinant priemonių triukšmo slopinimo efektyvumą nuo triukšmo šaltinio.

Darbo tikslas – atlikti transporto srautų keliamo triukšmo poveikio analizę, pateikti triukšmo mažinimo priemonių įrengimo pasiūlymus.

Darbo uždaviniai: atlikti gautų triukšmo modeliavimo rezultatų ir ankstesnių metų ataskaitų analizę, atlikti transporto srautų matavimus, natūrinius triukšmo matavimus, įvertinti esamos situacijos triukšmo taršos sklaidą, parinkti triukšmą mažinančias priemones, įvertinti triukšmo sklaidą su triukšmą mažinančiomis priemonėmis ir pateikti išvadas.

Teisės aktai ir normatyviniai dokumentai

Triukšmo lygio gyvenamųjų namų teritorijose ties Oslo gatve, Vilniuje, vertinimas atliktas, vadovaujantis triukšmą reglamentuojančiais dokumentais:

- Lietuvos Respublikos triukšmo valdymo įstatymas (2004 m. spalio 26 d. Nr. IX-2499, galiojanti suvestinė redakcija nuo 2020-01-01);
- Europos Parlamento ir Komisijos direktyva 2002/49/EB dėl aplinkos triukšmo įvertinimo (2002 m. birželio 25 d.);
- Lietuvos Respublikos sveikatos apsaugos ministro 2011 m. birželio 13 d. įsakymu Nr. V-604 patvirtinta Lietuvos higienos norma HN 33:2011 „Triukšmo ribiniai dydžiai gyvenamuosiuose ir visuomeninės paskirties pastatuose bei jų aplinkoje“ (galiojanti suvestinė redakcija nuo 2018-02-14);
- Vilniaus miesto savivaldybės Tarybos 2019 m. gruodžio mėn. 4 d. sprendimu Nr. 1-296 patvirtintas Vilniaus miesto savivaldybės triukšmo prevencijos veiksmų planas 2019–2023 m.;
- Lietuvos automobilių kelių direkcijos prie Susisiekimo ministerijos direktoriaus 2013 m. lapkričio 15 d. įsakymu Nr. V-499 patvirtinta Kelių transporto priemonių sukeliama triukšmo ribiniai dydžiai ir jų taikymo tvarkos aprašas.

Bendri duomenys

Nagrinėjama teritorija yra pietvakarinėje Vilniaus miesto savivaldybės dalyje, Lazdynų seniūnijoje, ir apima Oslo gatvę nuo Gariūnų tilto iki nuvažos link Miškinių gatvės. Pagrindinis triukšmo šaltinis tiriamajame objekte yra kelių transporto sukeltas triukšmas, kurį formuoja intensyvi Oslo gatvė, jungianti Vakarinį aplinkkelį, Gariūnų ir Lazdynų tiltus. Oslo gatvė yra A1 ir C2 tipo kategorijų (A – greito eismo gatvė, C – aptarnaujanti gatvė), jos bendras ilgis 3,6 kilometrai, o juostų skaičius kintantis nuo 4 iki 6.

Akustinei teritorijos situacijai įtakos turi ir kitos prie gyvenamųjų ir visuomeninės paskirties pastatų išsidėsčiusios gatvės, tokios kaip – Vakarinis aplinkkelis, Šiltnamių g., Erfurto g., Architektų g. Taip pat didelę įtaką triukšmo atžvilgiu turi skirtingų lygių transporto mazgai, kurie užtikrina nepertraukiamas eismo sąlygas, tačiau pakelia triukšmo lygių vertes.

Teritorijoje vyrauja mažaukščiai ir daugiaaukščiai gyvenamosios paskirties pastatai bei visuomeninės paskirties objektai, toki kaip bendrojo ugdymo mokyklos, ikimokyklinio ugdymo įstaigos ir stacionarinės asmens sveikatos priežiūros įstaigos. Nagrinėjama teritorija, kuriai vertinta akustinė situacija, pateikta 1 paveiksle.

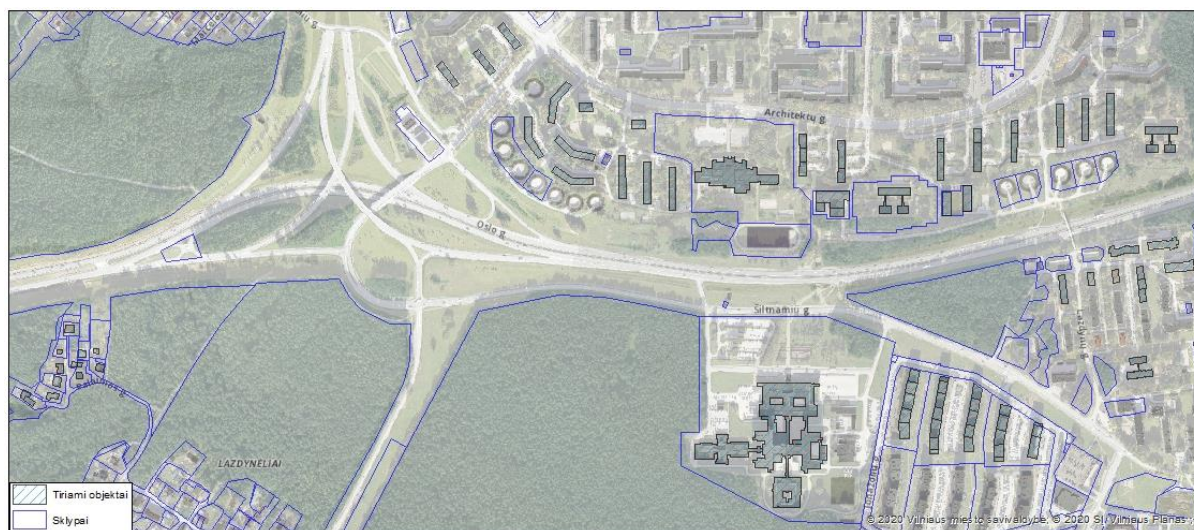

1 pav. Situacijos schema

Gautų triukšmo modeliavimo rezultatų ir ankstesnių metų ataskaitų analizė

Transeuropinio tinklo jungtis – Vilniaus miesto vakarinio aplinkkelio 1A etapas techninis projektas pradėtas rengti 2005 metais. Statybos darbai pradėti 2008 m. gruodžio mėn. ir baigti – 2011 m. lapkričio mėn.

Atsižvelgiant į Vilniaus m. savivaldybės administracijos Energetikos ir ūkio departamento pateiktą projektavimo užduotį, buvo suprojektuota Lazdynų tilto su inžineriniais tinklais rekonstrukcija iki 8 eismo juostų, tilto prieigų su inžineriniais tinklais dešiniajame ir kairiajame upės krantuose rekonstrukcija bei Oslo gatvės nuo Lazdynų tilto iki Erfurto gatvės sutvarkymas, kurio metu renovuota Oslo gatvės danga iki Erfurto gatvės ir sankryžos su vakarine gatve ribos, pakeista viešojo transporto stotelių zonose esama asfaltbetonio danga nauja.

Techninio projekto aplinkos apsaugos dalį atliko COWI Baltic firma. Ši dalis buvo suderinta su LR sveikatos apsaugos ministerijos Vilniaus visuomenės sveikatos centru, buvo atlikti triukšmo ir oro taršos skaičiavimai, kurie parodė, kad dėl automobilių srauto, greičio padidėjimo tiesiamas Vilniaus miesto vakarinio aplinkkelio 1A etapas akustinę padėtį pablogina. Todėl numatytos ir suprojektuotos reikalingos triukšmo lygį mažinančios priemonės: langų keitimas su garsą izoliuojančiais stiklo paketais gyvenamiems namams ir želdinimas.

Skaičiavimai Cadna A programa buvo atlikti pagal 2015 m. prognozuojamus transporto paros eismo intensyvumo duomenis, kurie parodė, kad perspektyvoje į padidinto triukšmo zoną patenka gyvenamieji namai: Miškinių g. Nr. 6, 17, 17A, 19, 21 (dešinėje tilto pusėje) ir Miškinių g. Nr. 8, 35, 37, 41, 1a, 45 (kairėje tilto pusėje) ir Lazdynų g. Nr. 14 ir 2A.

Taip pat atlikti 2012 m. triukšmo momentiniai matavimai paros bėgyje, kurie parodė, kad pagrindinis triukšmo šaltinis matavimo metu Miškinių g. buvo pravažiuojančio transporto triukšmas, vibruojančios ir triukšmą skleidžiančios tilto konstrukcijos.

Vadovaujantis atliktais matavimais ir prognozuojamais triukšmo taršos skaičiavimais, techninio projekto apimtyje buvo priimtas aplinkosauginių priemonių planas. Remiantis planu apsaugai nuo triukšmo ir oro taršos poveikio pakeisti 188 PVC langai su garsą izoliuojančiais paketais ir orlaidėmis projekte nurodytiems 13 gyvenamiems namams Lazdynuose – Miškinių g. Nr. 1A, 6, 8, 17, 17A, 19, 21, 35, 37, 41, 45 ir Lazdynų g. Nr. 14 ir

2A. Pakeistų stiklo paketų garso izoliacija -36 dB(A). Langai ir balkono durys 5 kamerų, stiklinami skaidriais 2 stiklų paketais. Orlaidės – „VENTAIR II TRDn“. Taip pat numatytas esamų želdinių išsaugojimas bei maksimalus Oslo g. apželdinimas ištisine 8591 krūmų ir 142 medžių juosta.

Atsižvelgiant į aplinkosauginių priemonių plano įgyvendinimo ataskaitos duomenis bei remiantis 2019 m. triukšmo taršos modeliavimais nagrinėjamoje teritorijoje, atlikta turimų rezultatų analizė. Kadangi pagal užsakymą į nagrinėjamą teritoriją patenka tik Lazdynų g. 2A ir 14 gyvenamieji pastatai, todėl tik jie ir vertinti su 2019 m. triukšmo modeliavimo rezultatais.

Maksimalūs ekvivalentiniai dienos triukšmo lygiai ties gyvenamosios paskirties pastatų aplinka bei patalpose pateikti 1-oje lentelėje. L_{dienos} triukšmo rodiklio ribinis dydis gyvenamųjų pastatų ir visuomeninės paskirties pastatų (išskyrus maitinimo ir kultūros paskirties pastatus) aplinkoje, veikiamoje transporto sukeliama triukšmo yra lygus 65 dBA, pastatų gyvenamosiose patalpose, visuomeninės paskirties pastatų miegamuosiuose kambariuose, stacionariųjų asmens sveikatos priežiūros įstaigų palatose šis dydis lygus 45 dBA.

1 lentelė. Palyginamoji skleidžiamo triukšmo lygio lentelė, dienos ekvivalentinis triukšmo lygis dB(A)

Eil. Nr.	Vieta, gyv. namų adresas	Prognozuojamas ekvivalentinis garso slėgio lygis 2015 m., dBA (<i>Didžiausias leidžiamas triukšmo ribinis dydis – 65 dBA</i>)	Faktinis ekvivalentinis garso slėgio lygis teritorijoje 2012 m., dBA (<i>Didžiausias leidžiamas triukšmo ribinis dydis – 65 dBA</i>)	Ekvivalentinis garso slėgio lygis patalpoje pakeitus langus, dBA (<i>Didžiausias leidžiamas triukšmo ribinis dydis – 45 dBA</i>)	Ekvivalentinis garso slėgio lygio intervalas 2019 m., dBA (<i>Didžiausias leidžiamas triukšmo ribinis dydis – 65 dBA</i>)
1	Miškinių g. 17/17A (2 namai)	55	50	14	-
2	Miškinių g. 19	68	59	23	-
3.	Miškinių g. 35	76 ¹ 68	54	18	-
4	Miškinių g. 37 (3 namai)	68	58	22	-
5	Miškinių g. 41	65	60	24	-
6	Miškinių g. 45	60	60	24	-
7	Miškinių g. 8	60	56	20	-
8	Lazdynų g. 2A (5a)	60	56	20	65-66
9	Lazdynų g. 14 (5a)	60	54	18	65-66

Šaltinis: Transeuropinio tinklo jungtis – Vilniaus miesto Vakarinio aplinkkelio IA etapas. Aplinkosauginių priemonių plano ataskaita

¹ – duomenys paimti iš 2007m atliktų matavimų

2019 m. dienos triukšmo modeliavimo duomenis lyginant su 2012 m. triukšmo momentinių matavimų rezultatus, triukšmas ties Lazdynų g. 14 ir 2A padidėjo per 9-12 dBA,

lyginant su 2015 m. prognozuojamais triukšmo modeliavimo duomenimis – triukšmas padidėjo per 5-6 dBA.

Maksimalūs ekvivalentiniai vakaro triukšmo lygiai ties gyvenamosios paskirties pastatų aplinka bei patalpose pateikti 2-oje lentelėje. L_{vakaro} triukšmo rodiklio ribinis dydis gyvenamųjų pastatų ir visuomeninės paskirties pastatų (išskyrus maitinimo ir kultūros paskirties pastatus) aplinkoje, veikiamoje transporto sukeliama triukšmo yra lygus 60 dBA, pastatų gyvenamosiose patalpose, visuomeninės paskirties pastatų miegamuosiuose kambariuose, stacionariųjų asmens sveikatos priežiūros įstaigų palatose šis dydis lygus 40 dBA.

2 lentelė. Palyginamoji skleidžiamo triukšmo lygio lentelė, vakaro ekvivalentinis triukšmo lygis dB(A)

Eil. Nr.	Vieta, gyv. namų adresas	Prognozuojamas ekvivalentinis garso slėgio lygis 2015 m., dBA (<i>Didžiausias leidžiamas triukšmo ribinis dydis – 60 dBA</i>)	Faktinis ekvivalentinis garso slėgio lygis teritorijoje 2012 m., dBA (<i>Didžiausias leidžiamas triukšmo ribinis dydis – 60 dBA</i>)	Ekvivalentinis garso slėgio lygis patalpoje pakeitus langus, dBA (<i>Didžiausias leidžiamas triukšmo ribinis dydis – 40 dBA</i>)	Ekvivalentinis garso slėgio lygio intervalas 2019 m., dBA (<i>Didžiausias leidžiamas triukšmo ribinis dydis – 60 dBA</i>)
1	Miškinių g. 17/17A (2 namai)	55	52	16	-
2	Miškinių g. 19	68	57	21	-
3.	Miškinių g. 35	57 ¹ 68	56	20	-
4	Miškinių g. 37 (3 namai)	65	55	19	-
5	Miškinių g. 41	62	59	23	-
6	Miškinių g. 45	60	59	23	-
7	Miškinių g. 8	65	54	18	-
8	Lazdynų g. 2A (5a)	55	53	17	64-65
9	Lazdynų g. 14 (5a)	55	54	18	64-65

Šaltinis: Transeuropinio tinklo jungtis – Vilniaus miesto Vakarinio aplinkkelio IA etapas. Aplinkosauginių priemonių plano ataskaita

¹ – duomenys paimti iš 2007m atliktų matavimų

2019 m. vakaro triukšmo modeliavimo duomenis lyginant su 2012 m. triukšmo momentinių matavimų rezultatus, triukšmas ties Lazdynų g. 14 ir 2A padidėjo per 10-12 dBA, lyginant su 2015 m. prognozuojamais triukšmo modeliavimo duomenimis – triukšmas padidėjo per 9-10 dBA.

Maksimalūs ekvivalentiniai vakaro triukšmo lygiai ties gyvenamosios paskirties pastatų aplinka bei patalpose pateikti 3-oje lentelėje. L_{nakties} triukšmo rodiklio ribinis dydis gyvenamųjų pastatų ir visuomeninės paskirties pastatų (išskyrus maitinimo ir kultūros paskirties pastatus) aplinkoje, veikiamoje transporto sukeliama triukšmo yra lygus 55 dBA, pastatų gyvenamosiose patalpose, visuomeninės paskirties pastatų miegamuosiuose

kambariuose, stacionariųjų asmens sveikatos priežiūros įstaigų palatose šis dydis lygus 35 dBA.

3 lentelė. Palyginamoji skleidžiamo triukšmo lygio lentelė, nakties ekvivalentinis triukšmo lygis dB(A)

Eil. Nr.	Vieta, gyv. namų adresas	Prognozuojamas ekvivalentinis garso slėgio lygis 2015 m., dBA (<i>Didžiausias leidžiamas triukšmo ribinis dydis – 55 dBA</i>)	Faktinis ekvivalentinis garso slėgio lygis teritorijoje 2012 m., dBA (<i>Didžiausias leidžiamas triukšmo ribinis dydis – 55 dBA</i>)	Ekvivalentinis garso slėgio lygis patalpoje pakeitus langus, dBA (<i>Didžiausias leidžiamas triukšmo ribinis dydis – 35 dBA</i>)	Ekvivalentinis garso slėgio lygio intervalas 2019 m., dBA (<i>Didžiausias leidžiamas triukšmo ribinis dydis – 55 dBA</i>)
1	Miškinių g. 17/17A (2 namai)	55	50	14	-
2	Miškinių g. 19	58	57	21	-
3.	Miškinių g. 35	50 ¹ 58	55	19	-
4	Miškinių g. 37 (3 namai)	57	55	19	-
5	Miškinių g. 41	55	59	23	-
6	Miškinių g. 45	55	59	23	-
7	Miškinių g. 8	55	53	17	-
8	Lazdynų g. 2A (5a)	55	46	10	60-61
9	Lazdynų g. 14 (5a)	55	51	15	60-61

Šaltinis: Transeuropinio tinklo jungtis – Vilniaus miesto Vakarinio aplinkkelio 1A etapas. Aplinkosauginių priemonių plano ataskaita

¹ – duomenys paimti iš 2007m atliktų matavimų

2019 m. nakties triukšmo modeliavimo duomenis lyginant su 2012 m. triukšmo momentinių matavimų rezultatus, triukšmas ties Lazdynų g. 14 ir 2A padidėjo per 9-15 dBA, lyginant su 2015 m. prognozuojamais triukšmo modeliavimo duomenimis – triukšmas padidėjo per 5-6 dBA.

Įvertinus 2019 m. triukšmo modeliavimo rezultatus, galima teigti, kad L_{dienos} , L_{vakaro} ir $L_{nakties}$ rodiklių vertės viršijamos ties gyvenamaisiais pastatais, esančiais adresu – Lazdynų g. 14 ir 2A.

Transeuropinio tinklo jungtis – Vilniaus miesto vakarinio aplinkkelio 1 etapas (nuo Oslo g. iki L. Asanavičiūtės g.) techninis projektas pradėtas rengti 2005 metais. Statybos darbai pradėti 2009 m. vasario mėn. ir baigti 2011 m. kovo mėn.

Atsižvelgiant į Vilniaus m. savivaldybės administracijos Energetikos ir ūkio departamento pateiktą projektavimo užduotį, buvo suprojektuota Vakarinės greito eismo gatvės (A1 kategorija, ypatingos reikšmės statinys) ruožas nuo Oslo gatvės iki Asanavičiūtės gatvės (ilgis – 0,51km, plotis – 2x14,75m), kurio beveik visa atkarpa nutiesta iškasoje, formuojant 1:1,5 šlaitus, 3-jų lygių estakada ties Oslo gatve (ilgis perdangos) – 197,6 m,

plotis – 10,8 m), 2-jų lygių estakada ties Oslo gatve (ilgis – 76,29 m ašyje, plotis – 10,8 m) ir tunelis ties Gudeliais (ilgis 150,57 m, plotis 36,42 m – 48,29 m), ant kurio (pietinėje jo dalyje) projektuojama dviejų eismo juostų, 5,5 m pločio – Gudelių gatvė.

Techninio projekto aplinkos apsaugos dalį atliko COWI Baltic firma. Ši dalis buvo suderinta su LR sveikatos apsaugos ministerijos Vilniaus visuomenės sveikatos centru, buvo atlikti triukšmo ir oro taršos skaičiavimai, kurie parodė, kad šalia gyvenamųjų mikrorajonų tiesiamas Vilniaus miesto Vakarinis aplinkkelis dėl automobilių greičio, srauto pablogina gyvenamosios aplinkos kokybę. Todėl numatytos ir suprojektuotos reikalingos kompensacinės triukšmo lygį mažinančios priemonės: langų keitimas su garsą izoliuojančiais stiklo paketais gyvenamiems namams, tunelio statyba ties Gudeliais ir želdinimas.

Atlikti triukšmo taršos skaičiavimai Cadna A programa, pagal 2015 m. prognozuojamus transporto paros eismo intensyvumo duomenis, parodė, kad perspektyvoje į padidinto triukšmo zoną patenka gyvenamieji namai: Architektų g. Nr. 72, 74, 76, 80, Erfurto g. Nr. 35, 37, 56 ir Palaimos g. 13. Taip pat atlikti 2012 m. liepos mėn. triukšmo momentiniai matavimai paros bėgyje prie 12 gyvenamų namų ir vaikų darželio „Žemuogėlė“.

Vadovaujantis atliktais matavimais ir prognozuojamais triukšmo taršos skaičiavimais, techninio projekto apimtyje buvo priimtas aplinkosauginių priemonių planas. Remiantis planu apsaugai nuo triukšmo ir oro taršos poveikio pakeisti 655 PVC langai (viso su balkono durimis 2294 m²) ir 655 vnt. AERONO akustinės HYGRO orlaidės projekte nurodytiems 8 gyvenamiems namams. Pakeistų stiklo paketų garso izoliacijos rodiklis atitinka B klasę. Šios klasės išmatuotų laboratorinių garso izoliavimo rodiklių R_w ribos yra 38÷43dB. Langai ir balkono durys stiklinami skaidriais dviejų kamerų stiklo paketais su dvejais selektyviniais stiklais (4GNP-18Ar-4-14Ar-4GNP). Orleidžių garso izoliacija – 39 dB. Taip pat projekte numatyta pasodinti 786 medžiai ir 4078 krūmai.

Atsižvelgiant į aplinkosauginių priemonių plano įgyvendinimo ataskaitos duomenis bei remiantis 2019 m. triukšmo taršos modeliavimais nagrinėjamoje teritorijoje, atlikta turimų rezultatų analizė. Į nagrinėjamą teritoriją patenka Architektų g. 80, 76, 74, 72, Erfurto g. 37, 35, 56 ir Palaimos g. 13 gyvenamieji pastatai, kurie vertinti su 2019 m. triukšmo modeliavimo rezultatais.

Maksimalūs ekvivalentiniai dienos triukšmo lygiai ties gyvenamosios paskirties pastatų aplinka bei patalpose pateikti 4-oje lentelėje. L_{dienos} triukšmo rodiklio ribinis dydis gyvenamųjų pastatų ir visuomeninės paskirties pastatų (išskyrus maitinimo ir kultūros paskirties pastatus) aplinkoje, veikiamoje transporto sukeliama triukšmo yra lygus 65 dBA, pastatų gyvenamosiose patalpose, visuomeninės paskirties pastatų miegamuosiuose

kambariuose, stacionariųjų asmens sveikatos priežiūros įstaigų palatose šis dydis lygus 45 dBA.

4 lentelė. Palyginamoji skleidžiamo triukšmo lygio lentelė, dienos ekvivalentinis triukšmo lygis dB(A)

Eil. Nr.	Vieta, gyv. namų adresas	Prognozuojamas ekvivalentinis garso slėgio lygis 2015 m., dBA (Didžiausias leidžiamas triukšmo ribinis dydis – 65 dBA)	Faktinis ekvivalentinis garso slėgio lygis teritorijoje 2012 m., dBA (Didžiausias leidžiamas triukšmo ribinis dydis – 65 dBA)	Ekvivalentinis garso slėgio lygis patalpoje pakeitus langus, dBA (Didžiausias leidžiamas triukšmo ribinis dydis – 45 dBA)	Ekvivalentinis garso slėgio lygio intervalas 2019 m., dBA (Didžiausias leidžiamas triukšmo ribinis dydis – 65 dBA)
1	Gudelių g. 1	50	56	Langai nekeisti	-
2	J.Juodišiaus g. 1	50	57	Langai nekeisti	-
3.	Architektų g. 108, darželis “Žemuogėlė”	50	44	Langai nekeisti	-
4	Architektų g. 98	45	46	Langai nekeisti	-
5	Architektų g. 96	50	48	Langai nekeisti	-
6	Erfurto g. 37	55	51	12	59-60
7	Erfurto g. 35	55	52	13	60-61
8	Erfurto g. 56	60	54	15	59-60
9	Architektų g. 80	55	54	15	60-61
10	Architektų g. 76	55	60	21	60-61
11	Architektų g. 74	60	57	18	61-62
12	Architektų g. 72	60	59	20	61-62
13	Palaimos g. 13	50	48	9	63-64

Šaltinis: Transeuropinio tinklo jungtis – Vilniaus miesto Vakarinio aplinkkelio I etapas. Aplinkosauginių priemonių plano įgyvendinimo ataskaita

2019 m. dienos triukšmo modeliavimo duomenis lyginant su 2015 m. prognozuojamais triukšmo modeliavimo rezultatus, triukšmas ties Erfurto g. 37 padidėjo per 4-5 dBA, ties Erfurto g. 35 ir Architektų g. 80, 76 – per 5-6 dBA, ties Architektų g. 74, 72 – per 1-2 dBA, ties Palaimos g. 13 – per 13-14 dBA, ties Erfurto g. 56 – išliko nepakitęs. Remiantis 2015 m. modeliavimo duomenimis, dienos ekvivalentinio triukšmo lygis tiriamuosiuose objektuose svyruoja nuo 50 dBA iki 60 dBA, 2019 m. duomenimis fiksuojamas svyravimas nuo 59 dBA iki 64 dBA.

5 lentelė. Palyginamoji skleidžiamo triukšmo lygio lentelė, vakaro ekvivalentinis triukšmo lygis dB(A)

Eil. Nr.	Vieta, gyv. namų adresas	Prognozuojamas ekvivalentinis garso slėgio lygis 2015 m., dBA <i>(Didžiausias leidžiamas triukšmo ribinis dydis – 60 dBA)</i>	Faktinis ekvivalentinis garso slėgio lygis teritorijoje 2012 m., dBA <i>(Didžiausias leidžiamas triukšmo ribinis dydis – 60 dBA)</i>	Ekvivalentinis garso slėgio lygis patalpoje pakeitus langus, dBA <i>(Didžiausias leidžiamas triukšmo ribinis dydis – 40 dBA)</i>	Ekvivalentinis garso slėgio lygio intervalas 2019 m., dBA <i>(Didžiausias leidžiamas triukšmo ribinis dydis – 60 dBA)</i>
1	Gudelių g. 1	50	56	Langai nekeisti	-
2	J.Juodišiaus 1	50	56	Langai nekeisti	-
3.	Architektų g.108, darželis “Žemuogėlė”	45	-	Langai nekeisti	-
4	Architektų g. 98	45	44	Langai nekeisti	-
5	Architektų g. 96	45	46	Langai nekeisti	-
6	Erfurto g. 37	50	50	11	57-58
7	Erfurto g. 35	50	54	15	58-59
8	Erfurto g. 56	55	52	13	57-58
9	Architektų g. 80	55	56	17	59-60
10	Architektų g. 76	55	59	20	59-60
11	Architektų g. 74	55	54	15	59-60
12	Architektų g. 72	55	59	20	59-60
13	Palaimos g.13	50	49	10	60-61

Šaltinis: Transeuropinio tinklo jungtis – Vilniaus miesto Vakarinio aplinkkelio I etapas. Aplinkosauginių priemonių plano įgyvendinimo ataskaita

2019 m. vakaro triukšmo modeliavimo duomenis lyginant su 2015 m. prognozuojamais triukšmo modeliavimo rezultatais, triukšmas ties Erfurto g. 37 padidėjo per 7-8 dBA, ties Erfurto g. 35 – per 8-9 dBA, ties Architektų g. 80, 76, 74, 72 – per 4-5 dBA, ties Palaimos g. 13 – per 10-11 dBA, ties Erfurto g. 56 – 2-3 dBA. Remiantis 2015 m. modeliavimo duomenimis, vakaro ekvivalentinio triukšmo lygis tiriamuosiuose objektuose svyruoja nuo 50 dBA iki 55 dBA, 2019 m. duomenimis fiksuojamas svyravimas nuo 57 dBA iki 61 dBA.

6 lentelė. Palyginamoji skleidžiamo triukšmo lygio lentelė, nakties ekvivalentinis triukšmo lygis dB(A)

Eil. Nr.	Vieta, gyv. namų adresas	Prognozuojamas ekvivalentinis garso slėgio lygis 2015 m., dBA (Didžiausias leidžiamas triukšmo ribinis dydis – 55 dBA)	Faktinis ekvivalentinis garso slėgio lygis teritorijoje 2012 m., dBA (Didžiausias leidžiamas triukšmo ribinis dydis – 55 dBA)	Ekvivalentinis garso slėgio lygis patalpoje pakeitus langus, dBA (Didžiausias leidžiamas triukšmo ribinis dydis – 35 dBA)	Ekvivalentinis garso slėgio lygio intervalas 2019 m., dBA (Didžiausias leidžiamas triukšmo ribinis dydis – 55 dBA)
1	Gudelių g. 1	45	50	Langai nekeisti	-
2	J.Juodišiaus 1	45	51	Langai nekeisti	-
3.	Architektų g.108, darželis “Žemuogėlė”	40	-	Langai nekeisti	-
4	Architektų g. 98	40	48	Langai nekeisti	-
5	Architektų g. 96	45	45	Langai nekeisti	-
6	Erfurto g. 37	50	48	9	54-55
7	Erfurto g. 35	50	51	12	54-55
8	Erfurto g. 56	50	52	13	54-55
9	Architektų g. 80	50	53	14	56-57
10	Architektų g. 76	50	57	18	56-57
11	Architektų g. 74	50	53	14	56-57
12	Architektų g. 72	50	54	15	57-58
13	Palaimos g.13	50	48	9	58-59

Šaltinis: Transeuropinio tinklo jungtis – Vilniaus miesto Vakarinio aplinkkelio I etapas. Aplinkosauginių priemonių plano įgyvendinimo ataskaita

2019 m. nakties triukšmo modeliavimo duomenis lyginant su 2015 m. prognozuojamais triukšmo modeliavimo rezultatus, triukšmas ties Erfurto g. 37, 35, 56 padidėjo per 4-5 dBA, ties Architektų g. 80, 76, 74 – per 6-7 dBA, ties Architektų g. 82 – per 7-8 dBA ir ties Palaimos g. 13 – per 8-9 dBA. Remiantis 2015 m. modeliavimo duomenimis, nakties ekvivalentinio triukšmo lygis tiriamuosiuose objektuose yra lygus 50 dBA, 2019 m. duomenimis fiksuojamas svyravimas nuo 54 dBA iki 59 dBA.

Įvertinus 2019 m. triukšmo modeliavimo rezultatus, galima teigti, kad L_{vakaro} rodiklio vertės viršijamos ties gyvenamuoju pastatu, esančiu adresu – Palaimos g. 13, tuo tarpu $L_{nakties}$ rodiklio vertės viršijamos ties gyvenamaisiais pastatais, esančiais adresu - Architektų g. 80, 76, 74, 72 ir Palaimos g. 13.

Vilniaus Gedimino technikos universiteto Termoizoliacijos mokslo instituto 2016 metais atliktoje mokslinio tyrimo ataskaitoje „Automobilių transporto spinduliuojamam triukšmui aplinkkelio Oslo-Lazdynų-Erfurto gatvių rajone jautrių gyvenamųjų namų išorės aplinkos analizė” vertintas transporto srauto spinduliuojamas triukšmas Oslo gatvėje. Detalūs tyrimai atlikti ties lopšeliais-darželiais, esančiais Architektų g. 44 ir 62, gimnazija –

Architektų g. 68 bei gyvenamaisiais pastatais – Architektų g. 40, 60A, 64A, 64, 66, 72, 74, 76, 80, Erfurto g. 56. Mokslinio tyrimo tikslas – nustatyti Aplinkos triukšmo rodiklio vertes pastato išorės aplinkoje ties triukšmingiausiais fasadais.

7 lentelė. Transporto srauto keliamo triukšmo įvertinimas šalia Architektų ir Erfurto g. 56 pastatų fasadų lygyje laisvojo garso sklidimo sąlygomis 4 m aukštyje, 2016 m.

Namo Nr.	38;40; 42;56; 58;60	44	60A	62	64A	64	66	68	72	74	76	80	56
<i>L_{diena}</i>	54.5	56.5	59.5	59.0	60.0	54.5	56.5	60.4	62.5	62.0	62.0	63.5	59.5
<i>L_{vakaras}</i>	52.5	54.0	57.2	56.5	57.7	51.5	54.5	57.0	60.5	59.7	59.7	61.2	57.0
<i>L_{naktis}</i>	48.5	50.0	54.2	53.5	54.7	47.5	50.5	54.0	57.3	56.7	56.7	58.2	54.0
<i>L_{dvn}</i>	56.8	58.4	62.2	61.5	62.7	56.1	58.8	62.3	65.2	64.7	64.7	66.2	62.0

Šaltinis: Vilniaus Gedimino technikos universiteto Termoizoliacijos mokslo instituto 2016 m. mokslinio tyrimo ataskaita „Automobilių transporto spinduliuojamam triukšmui aplinkkelio Oslo-Lazdynų-Erfurto gatvių rajone jautrių gyvenamųjų namų išorės aplinkos analizė“

Oslo gatve važiuojančio transporto spinduliuojamo triukšmo viršijimas 2016 metais nakties laikotarpiu laisvojo garso sklidimo sąlygomis nustatytas šalia Architektų g. 72, 74, 76, 80 gyvenamųjų namų. Nakties ekvivalentinio triukšmo lygis tiriamuosiuose objektuose svyruoja nuo 47,5 dBA iki 58,2 dBA, fiksuojami viršijimai siekia iki 3,2 dBA.

Mokslinio tyrimo ataskaitoje pasiūlytos triukšmą mažinančios priemonės: trys akustinės sienutės, viena 100 m ir dvi po 400 m.

Transporto srautų matavimai

Siekiant įvertinti transporto srautų pasiskirstymą nagrinėjamose gyvenamųjų namų teritorijose ties Oslo gatve, 2019 m. SĮ „Vilniaus planas“ užsakymu, atlikti transporto srautų matavimai Vilniaus miesto Vakarinio aplinkkelio, Oslo, Šiltnamių, Erfurto ir Architektų ir kitose aplinkinėse triukšmą formuojančiose gatvėse. Kelių transporto srautų matavimus atliko MB „Eismo inžinerija“. Tyrimų duomenys pateikti ataskaitoje „Transporto srautų matavimo ataskaita: Lazdynų mikrorajonas, Vilnius“ (žr. priedas Nr. 1).

Eismo intensyvumo, sudėties ir faktinio eismo judėjimo greičio duomenys buvo fiksuojami 28 postuose nuo 2019 spalio 9 d. iki 2019 lapkričio 28 d. Matavimo trukmė kiekviename poste – 24 valandos. Eismo matavimo vietų išdėstymo schema pateikta 2 paveiksle.

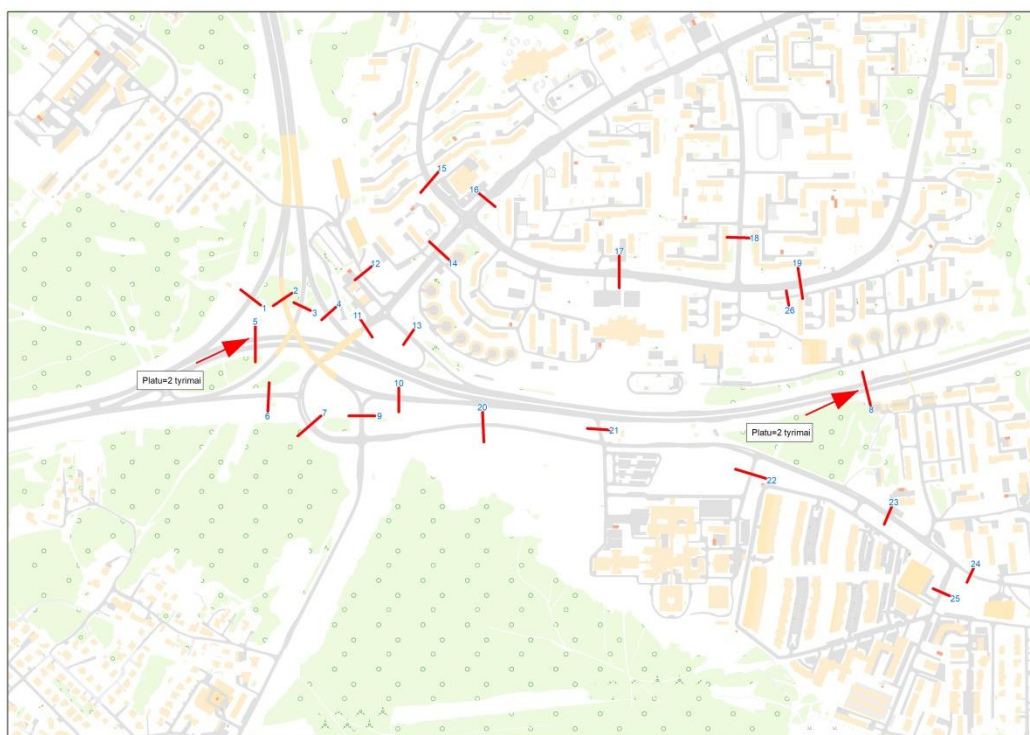

2 pav. Transporto srautų matavimų tyrimo vietų planas

Transporto srautų tyrimai atlikti naudojant žarninius eismo matavimo įrenginius – MetroCount VT 5900. Tyrimų metu išmatuotas transporto priemonių intensyvumas valandos intervalais, surinkti transporto srauto sudėties (klasifikavims EURO13) duomenys, nustatytos transporto priemonių judėjimo greičio charakteristikos, matavimo postų įrengimo vietose bei nustatas piko laikas kiekviename poste.

Remiantis gautais matavimo duomenimis, fiksuotas eismo intensyvumas tiriamuose postuose siekia nuo 1 249 aut./parą iki 35 683 aut./parą. Didžiausias eismo intensyvumas fiksuojamas 8 poste – Oslo g. atkarpos ruože. Pagal surinktus duomenis sunkiojo transporto tiriamuosiuose postuose dalis sudarė nuo 0,2% iki 9,5% viso transporo kiekio per parą.

Procentinis bendrojo paros transporto eismo intensyvumo pasiskirstymas (gautas vidurkis remiantis visų tirtų postų duomenimis) pagal atskirus laikotarpius: nakties – 9,5%; dienos – 78,6%; vakaro – 11,9%. Procentinis sunkiojo transporto eismo intensyvumo pasiskirstymas pagal atskirus laikotarpius: nakties –12,7%; dienos – 77,3%; vakaro – 10,0%.

Triukšmo taršos matavimai

Siekiant nustatyti triukšmo lygį ties Oslo gatve bei kuo tiksliau parinkti triukšmą mažinančias priemones, atlikti natūriniai triukšmo matavimai. Tyrimo vietos parinktos ties gyvenamosios ir visuomeninės paskirties objektais. Matavimai atlikti 4 m aukštyje nuo žemės paviršiaus, siekiant išvengti aplinkos sąlygų įtakos, kadangi šiame aukštyje žemės paviršiaus sugertis ir vėjo kryptis turi mažesnę įtaką matavimų tikslumui.

Triukšmo lygiai išmatuoti dienos, vakaro ir nakties metu. Matavimo metu buvo fiksuojami lengvųjų ir sunkiųjų transporto priemonių srautai, ekvivalentinis nuolatinis garsom slėgio lygis, didžiausias akimirksninis garso slėgis bei kiti duomenys.

Triukšmo matavimus, 2019 m. SĮ „Vilniaus planas“ užsakymu, atliko akredituota VGTU AAI Aplinkos apsaugos ir darbo sąlygų laboratorija. Tyrimų duomenys pateikti ataskaitoje „Natūrinių triukšmo matavimų gyvenamųjų namų teritorijoje ties Oslo g. ir triukšmo mažinimo priemonių įrengimo pasiūlymų parengimo paslaugos“ (žr. priedas Nr. 2).

Judrių triukšmo šaltinių keliamo triukšmo tyrimams naudoti preciziniai, matuoklių standartus atitinkantys, garso lygio analizatoriai „Bruel&Kjaer 2260“ ir „Bruel&Kjaer 2270“. Triukšmo matavimai atlikti vadovaujantis aplinkos triukšmo matavimo standartais: Lietuvos standartas LST ISO 1996-1 „Akustika. Aplinkos triukšmo aprašymas, matavimas ir vertinimas. 1 dalis. Pagrindiniai dydžiai ir vertinimo procedūros“ ir Lietuvos standartas LST ISO 1996-2 „Akustika. Aplinkos triukšmo aprašymas, matavimas ir vertinimas. 2 dalis. Garso slėgio lygių nustatymas“.

Vadovaujantis Lietuvos higienos normos HN 33:2011 „Triukšmo ribiniai dydžiai gyvenamuosiuose ir visuomeninės paskirties pastatuose bei jų aplinkoje“ (galiojanti suvestinė redakcija nuo 2018-02-14) reikalavimais bei nustatytais leidžiamais triukšmo ribiniais dydžiais, kurie pateikti 8 lentelėje, vertinti ekvivalentiniai ir maksimalūs dienos, vakaro ir nakties triukšmo lygiai.

8 lentelė. Didžiausi leidžiami triukšmo ribiniai dydžiai gyvenamuosiuose ir visuomeninės paskirties pastatuose bei jų aplinkoje

Objekto pavadinimas	Paros laikas*	Ekvivalentinis garso slėgio lygis (L_{AeqT}), dBA	Maksimalus garso slėgio lygis (L_{AFmax}), dBA
Gyvenamųjų pastatų ir visuomeninės paskirties pastatų (išskyrus maitinimo ir kultūros paskirties pastatus) aplinkoje, veikiamoje transporto sukeliama triukšmo	diena	65	70
	vakaras	60	65
	naktis	55	60

* Paros laiko (dienos, vakaro ir nakties) pradžios ir pabaigos valandos suprantamos taip, kaip apibrėžta Lietuvos Respublikos triukšmo valdymo įstatymo 2 straipsnio 3, 9 ir 28 dalyse nurodytų dienos triukšmo rodiklio (L_{dienos}), vakaro triukšmo rodiklio (L_{vakaro}) ir nakties triukšmo rodiklio ($L_{nakties}$) apibrėžtyse

Nagrinėjamoje išorės aplinkoje parinkti 12 taškų, kuriose buvo atlikti natūriniai triukšmo matavimai. Tyrimo vietų schema pateikta 3 paveiksle. Tyrimo vietų koordinatės, pateiktos priede Nr. 2.



3 pav. Natūrinių triukšmo matavimų tyrimo vietų planas

Tiriamuosiuose taškuose atliktų triukšmo matavimų ekvivalentiniai nuolatiniai dienos, vakaro ir nakties garso slėgio lygiai pateikti 9 lentelėje.

9 lentelė. Išmatuoti ekvivalentiniai garso slėgio lygiai

Tiriamąjo taško Nr.	Dienos ekvivalentinis nuolatinis garso slėgio lygis $L_{Aeq,nT}$ dB (Didžiausias leidžiamas triukšmo ribinis dydis – 65 dBA)	Vakaro ekvivalentinis nuolatinis garso slėgio lygis $L_{Aeq,nT}$ dB (Didžiausias leidžiamas triukšmo ribinis dydis – 60 dBA)	Nakties ekvivalentinis nuolatinis garso slėgio lygis $L_{Aeq,nT}$ dB (Didžiausias leidžiamas triukšmo ribinis dydis – 55 dBA)
1	70,7	64,8	61,2
2	60,1	60,4	50,2
3	59,7	58,8	47,0
4	66,8	63,8	56,0
5	67,6	64,9	61,8
6	67,1	63,0	57,4
7	65,5	64,4	57,9
8	60,2	59,4	53,5
9	59,4	55,5	50,0
10	67,9	65,4	62,8
11	59,9	60,2	52,1
12	60,6	65,4	52,2

Atlikus tyrimus nustatytas dienos ekvivalentinio garso slėgio lygio kitimas nuo 59,4 dBA iki 70,7 dBA. Didžiausias leidžiamas triukšmo ribinis dydis dienos metu (65 dBA) viršijamas 1-oje (70,7 dBA), 4-oje (66,8 dBA), 5-oje (67,6 dBA), 6-oje (67,1 dBA), 7-oje (65,5 dBA) ir 10-oje (67,9 dBA) tyrimo vietose. Maksimalus triukšmo viršijimas siekia 5,7 dBA.

Vakaro metu nustatytas ekvivalentinio garso slėgio lygio kitimas nuo 55,5 dBA iki 65,4 dBA. Didžiausias vakaro leidžiamas triukšmo ribinis dydis (60 dBA) viršijamas 1-oje (64,8 dBA), 2-ose (60,4 dBA), 4-oje (63,8 dBA), 5-oje (64,9 dBA), 6-oje (63,0 dBA), 7-oje (64,4 dBA), 11-oje (65,4 dBA), 12-oje (65,4 dBA) tyrimo vietose. Maksimalus triukšmo viršijimas siekia 5,4 dBA.

Nakties metu nustatytas ekvivalentinio garso slėgio lygio kitimas nuo 47,0 dBA iki 62,8 dBA. Didžiausias nakties leidžiamas triukšmo ribinis dydis (55 dBA) viršijamas 1-oje (61,2 dBA), 4-oje (56,0 dBA), 5-oje (61,8 dBA), 6-oje (57,4 dBA), 7-oje (57,9 dBA), 10-oje (62,8 dBA) tyrimo vietose. Maksimalus triukšmo viršijimas siekia 7,8 dBA.

Nagrinėjamoje teritorijoje nustatyti maksimalūs dienos, vakaro ir nakties garso slėgio lygiai pateikti 10 lentelėje.

10 lentelė. Išmatuoti maksimalūs garso slėgio lygiai

Tiriamąojo taško Nr.	Dienos didžiausias akimirksnis garso slėgis L_{Amax} dB (Didžiausias leidžiamas triukšmo ribinis dydis – 65 dBA)	Vakaro didžiausias akimirksnis garso slėgis L_{Amax} dB (Didžiausias leidžiamas triukšmo ribinis dydis – 60 dBA)	Nakties didžiausias akimirksnis garso slėgis L_{Amax} dB (Didžiausias leidžiamas triukšmo ribinis dydis – 55 dBA)
1	76,9	75,9	80,9
2	83,9	81,0	77,8
3	74,0	74,5	59,5
4	79,3	70,7	68,7
5	83,8	72,4	72,2
6	78,3	78,3	75,1
7	74,6	77,6	74,3
8	89,4	73,2	79,4
9	85,8	74,0	76,2
10	78,5	73,3	72,7
11	70,5	74,0	63,7
12	85,7	73,0	66,2

Įvertinus atliktų triukšmo matavimo rezultatus nustatyta, kad dienos metu maksimalaus garso slėgio lygis kito nuo 70,5 dBA iki 89,4 dBA, vakaro metu – nuo 70,7 dBA iki 81,0 dBA ir nakties metu – nuo 59,5 dBA iki 80,9 dBA. Leistinos garso slėgio ribinės vertės buvo viršytos visuose tyrimo vietose dienos, vakaro ir nakties metu.

Informacija apie naudotą garso slėgio lygio tyrimų metodiką, tyrimo vietų situacijos aprašymus bei nagrinėjamus eksperimentinių garso slėgio tyrimų rezultatus pateikta priede Nr. 2. Detalesni triukšmo matavimo duomenys pateikti triukšmo tyrimo protokoluose, kurie pateikti priede Nr 3.

Triukšmo taršos vertinimas

SĮ „Vilniaus planas“ atliko esamos situacijos transporto priemonių srautų keliamo triukšmo vertinimą ties gyvenamosios ir visuomeninės paskirties pastatais arba jų aplinkoje. Siekiant apsaugoti pastatus, veikiamus kelių transporto sukeliama viršnorminio triukšmo, parinktos triukšmą mažinančios priemonės. Taip pat pateikti tyrimai analizuojantys akustinę situaciją įgyvendinus parinktas triukšmo mažinimo priemones.

Vertinimo tikslas – nustatyti esamą akustinę situaciją ir parengti triukšmą mažinančių priemonių įrengimo pasiūlymus, užtikrinančius, kad triukšmo ribiniai dydžiai nebūtų viršijami, atsižvelgiant į Lietuvos higienos normos HN 33:2011 reikalavimus.

Triukšmo vertinimo metodika

Akustinis nagrinėjamos situacijos vertinimas atliktas, vadovaujantis Lietuvos Respublikos triukšmo valdymo įstatymu (2004 m. spalio 26 d. Nr. IX-2499, galiojanti suvestinė redakcija nuo 2020-01-01), 2002 m. birželio 25 d. Europos Parlamento ir Komisijos direktyva 2002/49/EB dėl aplinkos triukšmo įvertinimo ir valdymo ir Lietuvos Respublikos sveikatos apsaugos ministro 2011 m. birželio 13 d. įsakymu Nr. V-604 patvirtinta Lietuvos higienos normos HN 33:2011 „Triukšmo ribiniai dydžiai gyvenamuosiuose ir visuomeninės paskirties pastatuose bei jų aplinkoje“ (galiojanti suvestinė redakcija nuo 2018-02-14) reikalavimais bei nustatytais triukšmo ribiniais dydžiais, kurie pateikti 11 lentelėje.

11 lentelė. Didžiausi leidžiami triukšmo ribiniai dydžiai gyvenamuosiuose ir visuomeninės paskirties pastatuose bei jų aplinkoje

Eil. Nr.	Objekto pavadinimas	L_{dvn} , dBA	L_{dienos} , dBA	L_{vakaro} , dBA	$L_{nakties}$, dBA
1.	Gyvenamųjų pastatų ir visuomeninės paskirties pastatų (išskyrus maitinimo ir kultūros paskirties pastatus) aplinkoje, veikiamoje transporto sukeliama triukšmo	65	65	60	55
2.	Gyvenamųjų pastatų ir visuomeninės paskirties pastatų (išskyrus maitinimo ir kultūros paskirties pastatus) aplinkoje, išskyrus transporto sukeliama triukšmą	55	55	50	45

Triukšmo sklaida nuo transporto, gyvenamųjų ir visuomeninės paskirties pastatų teritorijose, vertinta IMMI Premium programa. Programos galimybės leidžia modeliuoti triukšmą, pasirenkant triukšmo šaltinio tipą (taškinis, linijinis ar plotinis), įvertinant prieštriukšmines priemones, taip pat garso sklidimui aplinkoje įtakos turinčius veiksnius – teritorijos reljefą, pastatus, žemės paviršių, augmeniją ir kitus triukšmą įtakojančius parametrus. Skaičiavimams atlikti priimami nagrinėjamos teritorijos metiniai meteorologiniai duomenys: oro temperatūra 7°C, santykinis drėgnumas 80 %.

Programa IMMI autotransporto skleidžiamas triukšmas vertintas vadovaujantis Prancūzijos nacionaliniu skaičiavimo metodu „NMPB-Routes-96 (SETRA-CERTU-LCPC-CSTB)“, aprašytu „Arrêté du 5 mai 1995 relatif au bruit des infrastructures routières, Journal Officiel du 10 mai 1995, Article 6“ ir Prancūzijos standartu XPS 31-133. Triukšmo šaltinių sklaida modeliuota 4 m aukštyje, natūrinių triukšmo matavimo taškų vietose. Tyrimo vietų koordinatės pateiktos priede Nr. 2

Programa IMMI vertintas triukšmas vadovaujantis CNOSSOS-EU (Common Noise Assessment Methods in Europe) skaičiavimo metodika, aprašyta 2015 m. gegužės 19 d. Komisijos direktyvoje (ES) 2015/996, kuria pagal Europos Parlamento ir Tarybos direktyvą 2002/49/EB nustatomi bendrieji triukšmo įvertinimo metodai. Triukšmo sklaida modeliuota 4 m aukštyje, natūrinių triukšmo matavimo taškų vietose bei nagrinėjamoje teritorijoje 1,5 m aukštyje, pasirinkus tinklėlį, kurį sudaro $dx(m) = 5$; $dy(m) = 5$ gardelės dydis.

Vadovaujantis HN 33:2011 triukšmo lygis vertinamas ties gyvenamosios ir visuomeninės paskirties pastatais bei jų aplinkoje, apimančioje žemės sklypų, kuriuose pastatyti nurodytieji pastatai, ribas ne didesniu nei 40 m atstumu nuo pastatų sienų. Jei sklypas, kuriame yra gyvenamosios ar visuomeninės paskirties pastatas, yra nesuformuotas, triukšmo lygis vertinamas prie šių pastatų fasadais, patiriančiais didžiausią triukšmo lygį.

Kelių transporto skleidžiamas triukšmas vertinamas pagal L_{dvn}, L_{dienos} (nuo 7 val. iki 19 val.), L_{vakaro} (nuo 19 val. iki 22 val.) ir L_{nakties} (nuo 22 val. iki 7 val.) triukšmo rodiklius. Gauti triukšmo lygio modeliavimo rezultatai atvaizduojami skirtingomis spalvomis žemėlapiuose – 5 dB(A) intervalu. Triukšmo lygio vertės taip pat atvaizduojamos izolinijomis – 1 dB(A) intervalu.

Informacija apie vertintus triukšmo taršos šaltinius

Nagrinėjamosiose, gyvenamųjų namų teritorijose ties Oslo gatve, pagrindinis triukšmo šaltinis yra kelių transporto sukeltas triukšmas, kurį įtakoja pagrindinį ir foninį triukšmą formuojančios gatvės. Pagrindinis triukšmo šaltinis – transporto eismas Oslo bei Vakarinio aplinkkelio gatvėse, foninis triukšmo šaltinis – transporto eismas nagrinėjamame kelių / gatvių tinkle.

Analizuojant autotransporto triukšmo sklaidą, modeliavimuose yra vertinama kelių transporto priemonių sudėtis, srautai ir jų bendras eismo intensyvumas (aut./parą), taip pat pasiskirstymas paroje pagal atskirus laikotarpius (diena, vakaras ir naktis) bei transporto priemonių važiavimo greičiai.

Visoms transporto priemonių kategorijoms eismo srautų duomenys nustatyti transporto srautų matavimais bei eismo modeliavimais. Eismo intensyvumo pasiskirstymas vertintas 2 km spinduliu nuo nagrinėjamos teritorijos. Analizuojant srautų matavimų rezultatus, transporto priemonių sudėtis suskirstyta pagal metodikoje išskirtas kategorijas.

Transporto priemonių srautų ir jų pasiskirstymo paroje duomenys yra pateikti SĮ „Vilniaus planas“ susisiekimo sistemų analitikų, remiantis eismo intensyvumo matavimais. Transporto srautų pasiskirstymo schema nagrinėjamoje teritorijoje pateikiama Priede Nr. 4.

Kelių transporto sklaidžiamas triukšmas, sukurtame triukšmo modelyje, vertintas kaip linijinis triukšmo šaltinis. Taip pat modeliavimo programoje aprašomi ir kelių geometriniai parametrai (kelio važiuojamosios dalies plotis, ašies padėtis, kelio gradientas) ir kelio dangos tipas.

Foninis geležinkelių transporto, oro uosto ir pramonės šaltinių triukšmas vertintas nebuvo. Remiantis Vilniaus miesto savivaldybės tarybos 2018 m. vasario mėn. 7 d. sprendimu Nr. 1-1341 patvirtintais naujausiais strateginiais triukšmo žemėlapiams, geležinkelių transporto, orlaivių ir pramonės šaltinių keliamas triukšmas nagrinėjamoje teritorijoje nėra viršijamas (<https://maps.vilnius.lt/aplinkosauga>).

Triukšmo vertinimo metodikų palyginimas

Siekiant nustatyti tiksliausią faktinę nagrinėjamos teritorijos akustinę situaciją, atliktas esamos situacijos triukšmo sklaidos modeliavimas, remiantis matavimo būdu gautais autotransporto srautų duomenimis. Modeliavimams pasirinktos dvi kelių transporto triukšmo

skaičiavimo metodikos: „NMPB-Routes-96 (SETRA-CERTU-LCPC-CSTB)“, aprašytu „Arrêté du 5 mai 1995 relatif au bruit des infrastructures routières, Journal Officiel du 10 mai 1995, Article 6“ ir Prancūzijos standartu XPS 31-133 bei CNOSSOS-EU (Common Noise Assessment Methods in Europe).

Vadovaujantis vertinimo metodų aprašytais metodikomis, sukurti nagrinėjamos teritorijos triukšmo modeliai ir sumodeliuota esama triukšmo sklaidos situacija tyrimų taškuose 4 m aukštyje. Gauti ekvivalentinio triukšmo sklaidos modelio rezultatai sulyginami su natūrinių triukšmo matavimų metu gautais ekvivalentinio triukšmo lygio rezultatais, pateiktais matavimų protokoluose.

Vertinant triukšmo sklaidos modeliavimų, atliktų remiantis Prancūzijos standartu XPS 31-133, ir natūrinių triukšmo matavimų duomenis, nustatyti triukšmo lygio skirtumai, kurie pateikti 12 lentelėje.

12 lentelė. Natūrinių triukšmo matavimų ir modeliavimų (metodika – Prancūzijos standartas XPS 31-133) analizė

	MATAVIMAI, dBA			MODELIVIMAI, dBA			SKIRTUMAI (MATAV.- MODELIAV.), dBA		
	LD	LV	LN	LD	LV	LN	LD	LV	LN
1	70.7	64.8	61.2	71.7	68.7	65.0	-1.0	-3.9	-3.8
2	60.1	60.4	50.2	65.7	64.7	60.2	-5.6	-4.3	-10.0
3	59.7	58.8	47	65.6	64.3	59.4	-5.9	-5.5	-12.4
4	66.8	63.8	56	68.2	66.8	62.8	-1.4	-3.0	-6.8
5	67.6	64.9	61.8	69.3	68.1	64.0	-1.7	-3.2	-2.2
6	67.1	63	57.4	67.9	67.5	63.4	-0.8	-4.5	-6.0
7	65.5	64.4	57.9	69.9	69.2	65.2	-4.4	-4.8	-7.3
8	60.2	59.4	53.5	66.4	66.6	62.6	-6.2	-7.2	-9.1
9	59.4	55.5	50	65.2	64.3	58.6	-5.8	-8.8	-8.6
10	67.9	65.4	62.8	73.0	71.7	67.8	-5.1	-6.3	-5.0
11	59.9	60.2	52.1	68.0	67.6	63.6	-8.1	-7.4	-11.5
12	60.6	65.4	52.2	64.1	63.5	58.4	-3.5	1.9	-6.2
				Skirtumo reikšmių vidurkis:			4.1	5.1	7.4

Įvertinus triukšmo lygius gautus tiriamuosiuose taškuose, nustatyti didžiausi skirtumai tarp modeliavimo ir matavimo rezultatų. Dienos metu ši reikšmė fiksuojama 11 taške ir siekia 8,1 dBA, vakaro metu – 9 taške, siekia – 8.8 dBA ir nakties metu – 3 taške, siekia – 12,4 dBA. Vidutinis nesutapimas tarp matavimų ir modeliavimų dienos metu – 4,1 dbA, vakaro metu – 5,1 dBA ir nakties – 7,4 dBA.

Vertinant triukšmo sklaidos modeliavimą, atliktų remiantis CNOSSOS-EU metodu, ir natūrinių triukšmo matavimų duomenis, nustatyti triukšmo lygio skirtumai, kurie pateikti 13 lentelėje.

13 lentelė. Natūrinių triukšmo matavimų ir modeliavimų (metodika – CNOSSOS-EU) analizė

	MATAVIMAI, dBA			MODELIVIMAI, dBA			SKIRTUMAI (MATAV.- MODELIAV.), dBA		
	LD	LV	LN	LD	LV	LN	LD	LV	LN
1	70.7	64.8	61.2	67.8	64.6	60.9	2.9	0.2	0.3
2	60.1	60.4	50.2	61.6	59.5	56.4	-1.5	0.9	-6.2
3	59.7	58.8	47.0	60.3	58.6	54.3	-0.6	0.2	-7.3
4	66.8	63.8	56.0	64.0	62.4	59.0	2.8	1.4	-3.0
5	67.6	64.9	61.8	65.7	64.4	60.8	1.9	0.5	1.0
6	67.1	63.0	57.4	63.4	62.5	59.0	3.7	0.5	-1.6
7	65.5	64.4	57.9	66.6	65.8	62.1	-1.1	-1.4	-4.2
8	60.2	59.4	53.5	63.4	62.6	59.4	-3.2	-3.2	-5.9
9	59.4	55.5	50.0	59.7	58.3	52.9	-0.3	-2.8	-2.9
10	67.9	65.4	62.8	70.0	69.1	65.3	-2.1	-3.7	-2.5
11	59.9	60.2	52.1	64.3	63.5	60.2	-4.4	-3.3	-8.1
12	60.6	65.4	52.2	58.9	58.2	54.1	1.7	7.2	-1.9
				Skirtumo reikšmių vidurkis:			2.2	2.1	3.7

Įvertinus triukšmo lygius gautus tiriamuosiuose taškuose, nustatyti didžiausi skirtumai tarp modeliavimo ir matavimo rezultatų. Dienos metu ši reikšmė fiksuojama 11 taške ir siekia 4,4 dBA, vakaro metu – 12 taške, siekia – 7,2 dBA ir nakties metu – 11 taške, siekia – 8,1 dBA. Vidutinis nesutapimas tarp matavimų ir modeliavimų dienos metu – 2,2 dbA, vakaro metu – 2,2 dBA ir nakties – 3,7 dBA.

Palyginus skirtingų metodų modeliavimo rezultatus su natūrinių matavimų rezultatais, parinktas patikimiausias, artimiausias matavimo rezultatams CNOSSOS-EU metodas, tiksliausiai atvaizdavęs išmatuotą esamą triukšmo sklaidą. Juo remiantis atlikta tolimesnė akustinė analizė ir triukšmą mažinančių priemonių parinkimas.

Esamos akustinės situacijos triukšmo taršos vertinimas

Aplinkos akustinio triukšmo vertinimui sukurtas esamos situacijos triukšmo modelis, aprašant visus garso sklidimui aplinkoje įtakos turinčius veiksnius. Remiantis kelių transporto

eismo intensyvumo, sudėties ir faktinio eismo judėjimo greičio matavimais, atlikti transporto srautų keliamo triukšmo taršos sklaidos modeliavimai nagrinėjamoje gyvenamųjų namų teritorijoje ties Oslo gatve.

Siekiant įvertinti pagrindinį ir foninį nagrinėjamos teritorijos triukšmą, analizuoti 2 km spinduliu nuo Oslo g. nutolę kelių transporto srautų duomenys, kelių geometriniai parametrai, dangos tipas, reljefas, pastatų aukštingumas, vietovės triukšmo absorbcinės savybės.

Triukšmo sklaidos modeliavimai nagrinėjamoje teritorijoje

Detalus triukšmo nuo kelių transporto vertinimas atliktas ties gyvenamosios ir visuomeninės paskirties pastatais arba jų aplinkoje, apimančioje žemės sklypų, kuriuose pastatyti nurodytieji pastatai, ribas ne didesniu nei 40 m atstumu nuo pastatų sienų. Vertinamoje teritorijoje tiriami 50 objektai, iš kurių 45 gyvenamieji pastatai, esantys adresu: Palaimos g. 13, 7, 3, 16, 2, 18, 9, 6, 20, 22, 1; Erfurto g. 37, 35, 33, 56; Architektų g. 90, 86, 70, 88, 80, 76, 74, 72, 66, 64, 64A, 60A, 60, 58, 56, 42, 40, 38; Lazdynų g. 14, 2A, 17, 12, 10, 28, 4A; Jonažolių g. 13, 15, 17, 19, 23; bei 5 visuomeninės paskirties objektai: bendrojo ugdymo mokykla – Vilniaus Ažuolo progimnazija, ikimokyklinio ugdymo įstaigos – Vilniaus lopšelis-darželis „Žinutė“, Vilniaus lopšelis-darželis „Pakalnutė“, Vilniaus lopšelis-darželis „Lazdynėlis“ ir stacionarinė asmens sveikatos priežiūros įstaiga – Respublikinė Vilniaus universitetinė ligoninė. Tiriamieji objektai pateikti 4 paveiksle.

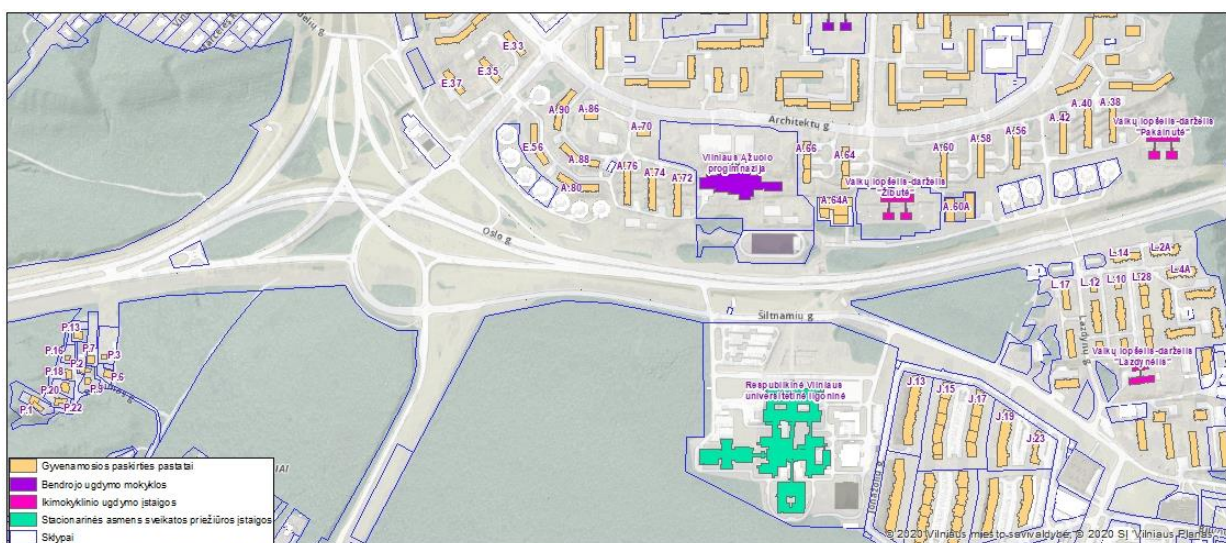

4 pav. Nagrinėjama teritorija

Apskaičiuotas L_{dvn}, dienos, vakaro, nakties ekvivalentinis triukšmo lygis dB(A) nagrinėjamoje teritorijoje 1.5 metrų aukštyje ir parengti triukšmo taršos sklaidos žemėlapiai, kurie pateikti Priede Nr. 5. Maksimalūs ekvivalentinio triukšmo lygio intervalai ties tiriamais gyvenamosios ir visuomeninės paskirties pastatais arba jų aplinkoje pateikti 14-oje lentelėje.

14 lentelė. Autotransporto sklaidžiamas triukšmo lygis, ties tiriamais objektais

Tiriamąjo objekto adresas (žymėjimas 4 paveiksle)	Maksimalus ekvivalentinis garso slėgio lygio (L _{AeqT}) intervalas, dBA			
	L _{dvn}	L _{diena}	L _{vakaras}	L _{naktis}
	<i>(Didžiausias leidžiamas triukšmo ribinis dydis – 65 dBA)</i>	<i>(Didžiausias leidžiamas triukšmo ribinis dydis – 65 dBA)</i>	<i>(Didžiausias leidžiamas triukšmo ribinis dydis – 60 dBA)</i>	<i>(Didžiausias leidžiamas triukšmo ribinis dydis – 55 dBA)</i>
Gyvenamosios paskirties pastatai				
Palaimos g. 13 (P.13)	66-67	63-64	60-61	58-59
Palaimos g. 7 (P.7)	63-64	61-62	58-59	56-57
Palaimos g. 3 (P.3)	66-67	63-64	60-61	58-59
Palaimos g. 16 (P.16)	64-65	61-62	58-59	56-57
Palaimos g. 2 (P.2)	63-64	60-61	57-58	55-56
Palaimos g. 18 (P.18)	60-61	58-59	55-56	52-53
Palaimos g. 9 (P.9)	56-57	53-54	50-51	49-50
Palaimos g. 6 (P.6)	59-60	56-57	53-54	51-52
Palaimos g. 20 (P.20)	59-60	56-57	53-54	52-53
Palaimos g. 22 (P.22)	58-59	55-56	52-53	50-51
Palaimos g. 1 (P.1)	59-60	56-57	53-54	51-52
Erfurto g. 37 (E. 37)	62-63	59-60	57-58	54-55
Erfurto g. 35 (E. 35)	62-63	60-61	58-59	53-54
Erfurto g. 33 (E. 33)	62-63	60-61	59-60	53-54
Erfurto g. 56 (E. 56)	61-62	58-59	57-58	54-55
Architektų g. 90	58-59	56-57	54-55	50-51
Architektų g. 86	55-56	55-56	51-52	47-48
Architektų g. 70	58-59	55-56	54-55	50-51
Architektų g. 88	56-57	53-54	51-52	48-49
Architektų g. 80	64-65	61-62	59-60	56-57
Architektų g. 76	64-65	60-61	59-60	56-57
Architektų g. 74	64-65	60-61	59-60	56-57
Architektų g. 72	64-65	61-62	59-60	57-58
Architektų g. 66	59-60	55-56	54-55	52-53
Architektų g. 64	57-58	55-56	53-54	49-50
Architektų g. 64A	64-65	59-60	59-60	57-58
Architektų g. 60A	67-68	63-64	63-64	60-61
Architektų g. 60	59-60	57-58	56-57	51-52

Tiriamąo objekto adresas (žymėjimas 4 paveiksle)	Maksimalus ekvivalentinis garso slėgio lygio (L_{AeqT}) intervalas, dBA			
	Ldvn	Ldiena	Lvakaras	Lnaktis
	<i>(Didžiausias leidžiamas triukšmo ribinis dydis – 65 dBA)</i>	<i>(Didžiausias leidžiamas triukšmo ribinis dydis – 65 dBA)</i>	<i>(Didžiausias leidžiamas triukšmo ribinis dydis – 60 dBA)</i>	<i>(Didžiausias leidžiamas triukšmo ribinis dydis – 55 dBA)</i>
Architektų g. 58	60-61	58-59	57-58	54-55
Architektų g. 56	62-63	58-59	57-58	55-56
Architektų g. 42	62-63	57-58	56-57	54-55
Architektų g. 40	62-63	57-58	56-57	54-55
Architektų g. 38	62-63	57-58	55-56	54-55
Lazdynų g. 14	68-69	65-66	64-65	61-62
Lazdynų g. 2A	68-69	64-65	63-64	60-61
Lazdynų g. 17	62-63	58-59	57-58	54-55
Lazdynų g. 12	63-64	59-60	58-59	55-56
Lazdynų g. 10	62-63	58-59	57-58	55-56
Lazdynų g. 28	59-60	55-56	54-55	52-53
Lazdynų g. 4A	61-62	58-59	56-57	53-54
Jonažolių g. 13	61-62	57-58	57-58	53-54
Jonažolių g. 15	60-61	56-57	56-57	52-53
Jonažolių g. 17	60-61	56-57	56-57	52-53
Jonažolių g. 19	56-57	53-54	52-53	48-49
Jonažolių g. 23	56-57	53-54	52-53	48-49
Visuomeninės paskirties pastatai				
Architektų g. 68 (Vilniaus Ažuolo progimnazija)	64-65	60-61	59-60	57-58
Architektų g. 62 (Vilniaus lopšelis-darželis „Žinutė“)	67-68	64-65	63-64	60-61
Architektų g. 44 (Vilniaus lopšelis-darželis „Pakalnutė“)	65-66	61-62	60-61	58-59
Lazdynų g. 36 (Vilniaus lopšelis-darželis „Lazdynėlis“)	51-52	51-52	47-48	43-44
Šiltnamių g. 29 (Respublikinė Vilniaus universitetinė ligoninė)	63-64	59-60	58-59	55-56

Remiantis triukšmo sklaidos modeliavimo rezultatais, nustatyta, kad ties 16 gyvenamosios paskirties pastatais ar jų aplinkoje: Palaimos g. 13, 7, 3, 16, 2; Architektų g. 80, 76, 74, 72, 64A, 60A, 56; Lazdynų g. 14, 2A, 12, 10; bei 4 visuomeninės paskirties objektais ar jų aplinkoje: bendrojo ugdymo mokykla – Vilniaus Ažuolo progimnazija, ikimokyklinio ugdymo įstaigos – Vilniaus lopšelis-darželis „Žinutė“, Vilniaus lopšelis-

darželis „Pakalnutė“, ir stacionarinė asmens sveikatos priežiūros įstaiga – Respublikinė Vilniaus universitetinė ligoninė, fiksuojami triukšmo ribinio dydžio viršijimai.

Vertinant pagal L_{dvn} , L_{dienes} , L_{vakaro} ir $L_{nakties}$ triukšmo rodiklius, į kelių transporto sukeliama viršnorminio triukšmo zoną, patenkančių gyvenamosios paskirties ir visuomeninės paskirties pastatų skaičius, pateiktas 15-ioje lentelėje.

15 lentelė. Gyvenamosios ir visuomeninės paskirties pastatų, veikiamų kelių transporto sukeliama viršnorminio triukšmo, skaičius

Tiriami objektai	L_{dvn}	L_{diena}	$L_{vakaras}$	L_{naktis}
	<i>(Didžiausias leidžiamas triukšmo ribinis dydis – 65 dBA)</i>	<i>(Didžiausias leidžiamas triukšmo ribinis dydis – 65 dBA)</i>	<i>(Didžiausias leidžiamas triukšmo ribinis dydis – 60 dBA)</i>	<i>(Didžiausias leidžiamas triukšmo ribinis dydis – 55 dBA)</i>
Gyvenamosios paskirties pastatų skaičius vnt.	5	2	5	16
Visuomeninės paskirties pastatų skaičius vnt.	2	0	2	4

Triukšmo modeliavimo skaičiavimai parodė, jog didžiausi triukšmo viršijimai fiksuojami nakties metu ir jie siekia iki 6 dBA, vakaro metu viršijimai siekia iki 5 dBA, dienos metu – iki 1 dBA, pagal L_{dvn} rodiklį – iki 4 dBA. Nakties metu triukšmo ribinis dydis viršijamas ties 20 tiriamų objektų, vakaro metu – ties 7 objektais, dienos metu – ties 2 objektais.

Atsižvelgiant į modeliavimo rezultatais ir 14-oje lentelėje pateiktus triukšmo lygius ties nagrinėjamais objektais, galime teigti, kad autotransporto sukeliamas triukšmo lygis gyvenamųjų ir visuomeninės paskirties pastatų aplinkoje, viršija didžiausius leidžiamus triukšmo ribinius dydžius, nurodytus Lietuvos higienos normoje HN 33:2011 (žr. 11 lentelė).

Triukšmo sklaidos modeliavimai skaičiavimo taškuose

Triukšmo skaida vertinta prie kiekvieno gyvenamosios paskirties pastato aukšto fasado, kuriame yra suprojektuoti langai. Nagrinėjamoje teritorijoje triukšmas modeliuotas 1259 skaičiavimo taškuose. Tiriamųjų taškų padėtis pateikta 5 paveiksle.



5 pav. Tiriamieji taškai, ties pastatų fasadais

Modeliavimo būdu, nustatytas L_{dvn} , L_{dienes} , L_{vakaro} ir $L_{nakties}$ ekvivalentinis triukšmo lygis dB(A) skaičiavimų taškuose pateiktas Priede Nr. 6. Remiantis triukšmo sklaidos modeliavimo ties pastato fasadu kiekviename aukšte rezultatais, nustatyta, kad ties 33 gyvenamosios paskirties pastatais (354 tiriamais taškais) fiksuojami triukšmo ribinio dydžio viršijimai.

Atlikti esamos akustinės situacijos triukšmo lygio skaičiavimai parodė, jog didžiausi triukšmo lygio viršijimai fiksuojami ties pastato, esančio Lazdynų g. 14, fasadu. Nakties metu viršijimai siekia iki 9,7 dBA, vakaro metu – iki 8,5 dBA, dienos metu – iki 4,5 dBA, pagal L_{dvn} rodiklį – iki 7,6 dBA.

Atliekant analizę pagal L_{dvn} , L_{dienes} , L_{vakaro} ir $L_{nakties}$ triukšmo rodiklius, į kelių transporto sukeltą viršnorminio triukšmo zoną, patenkančių gyvenamosios paskirties pastatų ir tiriamųjų taškų skaičius, pateiktas 16-ioje lentelėje.

16 lentelė. Gyvenamosios paskirties pastatų, veikiamų kelių transporto sukeliama viršnorminio triukšmo, skaičius

Objektas	Ldvn <i>(Didžiausias leidžiamas triukšmo ribinis dydis – 65 dBA)</i>	Ldiena <i>(Didžiausias leidžiamas triukšmo ribinis dydis – 65 dBA)</i>	Lvakaras <i>(Didžiausias leidžiamas triukšmo ribinis dydis – 60 dBA)</i>	Lnaktis <i>(Didžiausias leidžiamas triukšmo ribinis dydis – 55 dBA)</i>
Gyvenamosios paskirties pastatų skaičius	26	11	30	33
Tiriamųjų taškų skaičius	201	52	268	354

Remiantis 16 lentele, nustatyta, kad nakties metu triukšmo ribinis dydis viršijamas ties 33 gyvenamosios paskirties pastatais ir 354 tiriamais taškais, vakaro metu – ties 30 pastatais ir 268 taškais, dienos metu – ties 11 pastatais ir 52 taškais. Didžiausi viršijimai yra fiksuojami virštiniuose pastato aukštuose, o viršijimų dydžio svyravimai priklausomai nuo fasado padėties ir tiriamojo taško aukščio.

Siekiant apsaugoti gyventojus ir gyvenamą bei visuomeninę aplinką nuo nepageidaujamo kelių transporto priemonių sklaidžiamo triukšmo, parinktos maksimalią triukšmo apsaugą užtikrinančios, triukšmą mažinančios priemonės.

Triukšmą mažinančių priemonių parinkimas

Aplinkos akustiniam triukšmui mažinti taikomos įvairios priemonės. Viena iš efektyviausių priemonių, siekiant apsaugoti nagrinėjamoje teritorijoje esančius gyventojus nuo kelių transporto priemonių sklaidžiamo triukšmo, yra triukšmą mažinančių sienučių įrengimas.

Atsižvelgiant į kelių transporto priemonių sklaidžiamo triukšmo sklaidos modeliavimus ir natūrinius triukšmo matavimus, parinktos, maksimalią triukšmo apsaugą užtikrinančios, akustinės sienutės, kurias įgyvendinus triukšmas ties gyvenamosios ir visuomeninės paskirties pastatais bei jų aplinka neviršytų teisės aktuose nustatytų triukšmo ribinių dydžių. Planuojant sienučių vietas buvo remtasi, triukšmo lygiais nustatytais pagal atskiru paros periodu (diena, vakaras ir naktis).

Siekiant izoliuoti ekvivalentinį triukšmo lygį, pasirinkti keli vertinimo scenarijai:

- *Alternatyva I*: Triukšmo modelyje įvertintos triukšmą mažinančios priemonės: bendras sienučių ilgis: 3,8 km, aukštis 2-5 m, neįvertinta augmenija;
- *Alternatyva Ia*: Alternatyvos I scenarijus, įvertinus augmeniją;
- *Alternatyva II*: Triukšmo modelyje įvertintos triukšmą mažinančios priemonės: bendras sienučių ilgis: 2,2 km, aukštis 2-5 m, neįvertinta augmenija;
- *Alternatyva Iia*: Alternatyvos II scenarijus, įvertinus augmeniją.

Triukšmo modelyje pagal *Alternatyva I / Alternatyva II* scenarijus, vadovaujantis CNOSSO modeliavimo metodika, neįvertinti želdiniai. Siekiant nustatyti realią akustinę situaciją, pagal *Alternatyva Ia / Alternatyva Iia* scenarijus, įvertinta augmenija, kuri, esant dideliems plotams, atlieka triukšmą mažinančią funkciją.

Remiantis *Alternatyva I* ir *Alternatyva Ia* vertinimo scenarijais parinktos triukšmą mažinančios sienutės, kurių aukštis svyruotų nuo 2 iki 5 metrų. Triukšmo lygio modeliavimuose naudotos prie pat triukšmo šaltinio bei skiriamajoje juostoje projektuotos sienutės, kurios pateiktos 6 paveiksle. Numatomos 7 akustinės sienutės, kurių bendras ilgis – 2,2 km, aukštis – 5 m, 6 akustinės sienutės, kurių bendras ilgis – 234 m, aukštis – 4 m, 3 akustinės sienutės, kurių bendras ilgis – 33 m, aukštis – 2 m ir viena akustinė sienutė, kurios ilgis – 1,4 km, aukštis – 1 m. Parinktų sienučių kiti parametrai turi būti tikslinami techninio projekto metu, atsižvelgiant į topografinę informaciją.

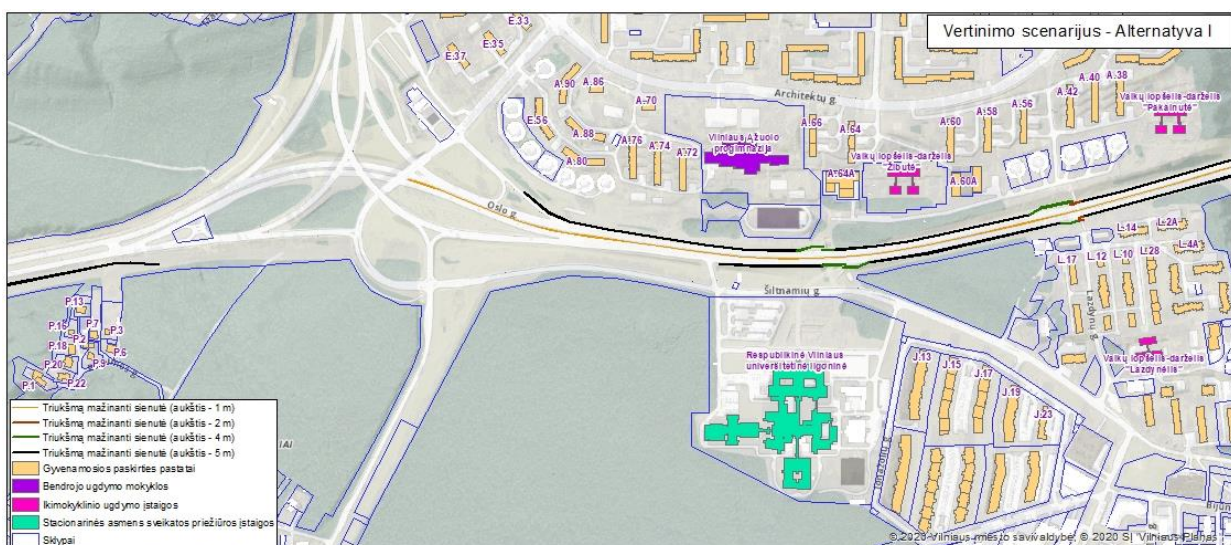

6 pav. Planuojamos triukšmą mažinančios priemonės Alternatyva I

Remiantis *Alternatyva II* ir *Alternatyva IIIa* scenarijais parinktos triukšmą mažinančios sienutės, kurių aukštis svyruotų nuo 2 iki 5 metrų. Triukšmo lygio modeliavimuose naudotos prie pat triukšmo šaltinio bei ties gyvenamaisiais pastatais, esančiais Palimos gatvėje, projektuotos sienutės, kurios pateiktos 7 paveiksle. Numatomos 7 akustinės sienutės, kurių bendras ilgis – 1,8 km, aukštis – 5 m, 6 akustinės sienutės, kurių bendras ilgis – 234 m, aukštis – 4 m, 3 akustinės sienutės, kurių bendras ilgis – 33 m, aukštis – 2 m ir 1 akustinė sienutė, kurios ilgis – 140 m, aukštis – 3 m. Parinktų sienučių kiti parametrai turi būti tikslinami techninio projekto metu, atsižvelgiant į topografinę informaciją.

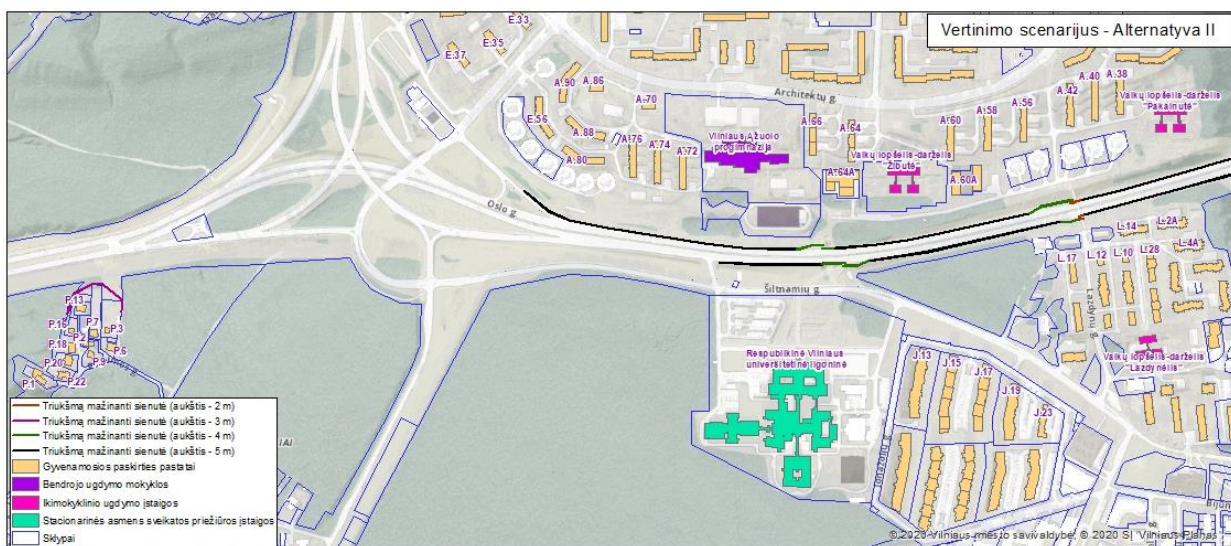

7 pav. Planuojamos triukšmą mažinančios priemonės Alternatyva II

Atsižvelgiant į keturis vertinimo scenarijus, atlikti triukšmo sklaido modeliavimai nuo kelių transporto priemonių skleidžiamo triukšmo.

Triukšmo taršos vertinimas su triukšmą mažinančiomis priemonėmis

Aplinkos akustinio triukšmo vertinimui sukurtas imitacinis situacijos, įgyvendinus triukšmą mažinančias priemones pagal pasirinktas alternatyvas, triukšmo modelis, aprašant visus garso sklaidimui aplinkoje įtakos turinčius veiksniai. Triukšmo taršos sklaidos modeliavimams naudojami, transporto srautų matavimo būdu gauti kelių transporto eismo intensyvumo, sudėties ir faktinio eismo judėjimo greičio duomenys.

Remiantis išmatuotais transporto priemonių srautais ir numatytais triukšmą mažinančiomis priemonėmis, vertinta kelių transporto srautų keliamo triukšmo sklaida.

Triukšmo sklaidos modeliavimai nagrinėjamoje teritorijoje. Alternatyva I

Sumodeliuota imitacinė situacija, remiantis *Alternatyva I* scenarijumi, įvertinus numatomas triukšmą mažinančias priemones. Apskaičiuotas L_{dvn} , dienos, vakaro, nakties ekvivalentinis triukšmo lygis dB(A) nagrinėjamoje teritorijoje 1.5 metrų aukštyje ir parengti triukšmo taršos sklaidos žemėlapiai, kurie pateikti Priede Nr. 7. Maksimalūs ekvivalentinio triukšmo lygio intervalai ties tiriamais gyvenamosios ir visuomeninės paskirties pastatais arba jų aplinkoje pateikti 17-oje lentelėje. Vertinami tik tie gyvenamieji ir visuomeniniai pastatai, ties kuriais nustatytas triukšmo lygio viršijimas modeliavimo būdu esamoje situacijoje.

17 lentelė. Autotransporto skleidžiamas triukšmo lygis, ties tiriamais objektais

Tiriamąo objekto adresas (žymėjimas 4 paveiksle)	Maksimalus ekvivalentinis garso slėgio lygio (L_{AeqT}) intervalas, dB(A)			
	L_{dvn}	L_{diena}	$L_{vakaras}$	L_{naktis}
	<i>(Didžiausias leidžiamas triukšmo ribinis dydis – 65 dB(A))</i>	<i>(Didžiausias leidžiamas triukšmo ribinis dydis – 65 dB(A))</i>	<i>(Didžiausias leidžiamas triukšmo ribinis dydis – 60 dB(A))</i>	<i>(Didžiausias leidžiamas triukšmo ribinis dydis – 55 dB(A))</i>
Gyvenamosios paskirties pastatai				
Palaimos g. 13 (P.13)	64-65	61-62	58-59	55-56
Palaimos g. 7 (P.7)	60-61	57-58	54-55	53-54
Palaimos g. 3 (P.3)	62-63	59-60	57-58	55-56
Palaimos g. 16 (P.16)	61-62	58-59	55-56	53-54
Palaimos g. 2 (P.2)	61-62	57-58	55-56	53-54
Architektų g. 80	60-61	57-58	55-56	52-53
Architektų g. 76	56-57	53-54	51-52	49-50
Architektų g. 74	54-55	51-52	49-50	46-47
Architektų g. 72	54-55	51-52	49-50	46-47
Architektų g. 64A	53-54	49-50	48-49	46-47
Architektų g. 60A	56-57	52-53	51-52	49-50
Architektų g. 56	57-58	55-56	54-55	48-49
Lazdynų g. 14	62-63	58-59	57-58	55-56
Lazdynų g. 2A	61-62	57-58	56-57	54-55
Lazdynų g. 12	56-57	54-55	52-53	48-49
Lazdynų g. 10	56-57	52-53	51-52	48-49
Visuomeninės paskirties pastatai				
Architektų g. 68 (Vilniaus Ažuolo progimnazija)	54-55	50-51	49-50	46-47
Architektų g. 62 (Vilniaus lopšelis-darželis „Žibutė“)	57-58	53-54	52-53	49-50

Tiriamąo objekto adresas (žymėjimas 4 paveiksle)	Maksimalus ekvivalentinis garso slėgio lygio (L_{AeqT}) intervalas, dBA			
	Ldvn	Ldiena	Lvakaras	Lnaktis
	<i>(Didžiausias leidžiamas triukšmo ribinis dydis – 65 dBA)</i>	<i>(Didžiausias leidžiamas triukšmo ribinis dydis – 65 dBA)</i>	<i>(Didžiausias leidžiamas triukšmo ribinis dydis – 60 dBA)</i>	<i>(Didžiausias leidžiamas triukšmo ribinis dydis – 55 dBA)</i>
Architektų g. 44 (Vilniaus lopšelis-darželis „Pakalnutė“)	61-62	57-58	56-57	54-55
Šiltnamių g. 29 (Respublikinė Vilniaus universitetinė ligoninė)	58-59	54-55	53-54	50-51

Remiantis triukšmo sklaidos modeliavimo rezultatais, gautais įvertinus triukšmą mažinančias priemones, nustatyta, kad ties 3 gyvenamosios paskirties pastatais ar jų aplinkoje: Palaimos g. 13, 3 ir Lazdynų g. 14 fiksuojami triukšmo ribinio dydžio viršijimai.

Vertinant pagal L_{dvn} , L_{dienes} , L_{vakaro} ir $L_{nakties}$ triukšmo rodiklius, į kelių transporto sukeliama viršnorminio triukšmo zoną, patenkančių gyvenamosios paskirties ir visuomeninės paskirties pastatų skaičius, pateiktas 18-ioje lentelėje.

18 lentelė. Gyvenamosios ir visuomeninės paskirties pastatų, veikiamų kelių transporto sukeliama viršnorminio triukšmo, skaičius

Tiriami objektai	Ldvn	Ldiena	Lvakaras	Lnaktis
	<i>(Didžiausias leidžiamas triukšmo ribinis dydis – 65 dBA)</i>	<i>(Didžiausias leidžiamas triukšmo ribinis dydis – 65 dBA)</i>	<i>(Didžiausias leidžiamas triukšmo ribinis dydis – 60 dBA)</i>	<i>(Didžiausias leidžiamas triukšmo ribinis dydis – 55 dBA)</i>
Gyvenamosios paskirties pastatų skaičius vnt.	0	0	0	3
Visuomeninės paskirties pastatų skaičius vnt.	0	0	0	0

Atsižvelgiant į modeliavimo rezultatus ir 17.-oje lentelėje pateiktus duomenis, galime teigti, kad autotransporto sukeliamas triukšmo lygis iki 1 dBA viršija didžiausią leidžiamą triukšmo ribinį dydį, nurodytą Lietuvos higienos normoje HN 33:2011 (žr. 11 lentelė), ties 3 nagrinėjamais objektais.

Triukšmo sklaidos modeliavimai skaičiavimo taškuose. *Alternatyva I*

Nagrinėjant triukšmo skaidą prie kiekvieno gyvenamosios paskirties pastato aukšto fasado, kuriame yra suprojektuoti langai, nustatytas L_{dvn} , L_{dienos} , L_{vakaro} ir $L_{nakties}$ ekvivalentinis triukšmo lygis dB(A) 1259 skaičiavimų taškuose, kuris pateiktas Priede Nr. 8. Remiantis triukšmo sklaidos modeliavimo ties pastato fasadu kiekviename aukšte rezultatais, nustatyta, kad ties 14 gyvenamosios paskirties pastatais (82 tiriamaisiais taškais) fiksuojami triukšmo ribinio dydžio viršijimai.

Atliekant analizę pagal L_{dvn} , L_{dienos} , L_{vakaro} ir $L_{nakties}$ triukšmo rodiklius, į kelių transporto sukeliama viršnorminio triukšmo zoną, patenkančių gyvenamosios paskirties pastatų ir tiriamųjų taškų skaičius, pateiktas 19-ioje lentelėje.

19 lentelė. Gyvenamosios paskirties pastatų, veiamųjų kelių transporto sukeliama viršnorminio triukšmo, skaičius

Objektas	L_{dvn} <i>(Didžiausias leidžiamas triukšmo ribinis dydis – 65 dBA)</i>	L_{diena} <i>(Didžiausias leidžiamas triukšmo ribinis dydis – 65 dBA)</i>	$L_{vakaras}$ <i>(Didžiausias leidžiamas triukšmo ribinis dydis – 60 dBA)</i>	L_{naktis} <i>(Didžiausias leidžiamas triukšmo ribinis dydis – 55 dBA)</i>
Gyvenamosios paskirties pastatų skaičius	5	3	7	14
Tiriamųjų taškų skaičius	24	5	34	82

Remiantis 19 lentele, nustatyta, kad nakties metu triukšmo ribinis dydis viršijamas ties 14 gyvenamosios paskirties pastatais ir 82 tiriamaisiais taškais, vakaro metu – ties 7 pastatais ir 34 taškais, dienos metu – ties 3 pastatais ir 5 taškais. Didžiausi viršijimai yra fiksuojami virštiniuose pastato aukštuose, o viršijimų dydžio svyravimai priklausomai nuo fasado padėties ir tiriamojo taško aukščio.

Triukšmo sklaidos modeliavimai nagrinėjamoje teritorijoje. *Alternatyva Ia*

Sumodeliuota imitacinė situacija, remiantis *Alternatyva Ia* scenarijumi, įvertinus numatomas triukšmą mažinančias priemones ir augmeniją. Apskaičiuotas L_{dvn} , dienos, vakaro, nakties ekvivalentinis triukšmo lygis dB(A) nagrinėjamoje teritorijoje 1.5 metrų aukštyje ir parengti triukšmo taršos sklaidos žemėlapiai, kurie pateikti Priede Nr. 9. Maksimalūs ekvivalentinio triukšmo lygio intervalai ties tiriamaisiais gyvenamosios ir

visuomeninės paskirties pastatais arba jų aplinkoje pateikti 20-oje lentelėje. Vertinami tik tie gyvenamieji ir visuomeniniai pastatai, ties kuriais nustatytas triukšmo lygio viršijimas modeliavimo būdu esamoje situacijoje.

20 lentelė. Autotransporto skleidžiamas triukšmo lygis, ties tiriamais objektais

Tiriamąo objekto adresas (žymėjimas 4 paveiksle)	Maksimalus ekvivalentinis garso slėgio lygio (L_{AeqT}) intervalas, dBA			
	Ldvn	Ldiena	Lvakaras	Lnaktis
	<i>(Didžiausias leidžiamas triukšmo ribinis dydis – 65 dBA)</i>	<i>(Didžiausias leidžiamas triukšmo ribinis dydis – 65 dBA)</i>	<i>(Didžiausias leidžiamas triukšmo ribinis dydis – 60 dBA)</i>	<i>(Didžiausias leidžiamas triukšmo ribinis dydis – 55 dBA)</i>
Gyvenamosios paskirties pastatai				
Palaimos g. 13 (P.13)	62-63	59-60	56-57	54-55
Palaimos g. 7 (P.7)	58-59	55-56	52-53	51-52
Palaimos g. 3 (P.3)	61-62	58-59	55-56	54-55
Palaimos g. 16 (P.16)	58-59	55-56	52-53	50-51
Palaimos g. 2 (P.2)	58-59	55-56	52-53	51-52
Architektų g. 80	60-61	57-58	55-56	52-53
Architektų g. 76	56-57	53-54	51-52	49-50
Architektų g. 74	54-55	51-52	49-50	46-47
Architektų g. 72	54-55	51-52	49-50	46-47
Architektų g. 64A	50-51	47-48	45-46	43-44
Architektų g. 60A	55-56	51-52	50-51	48-49
Architektų g. 56	57-58	55-56	54-55	48-49
Lazdynų g. 14	61-62	57-58	56-57	54-55
Lazdynų g. 2A	60-61	56-57	55-56	53-54
Lazdynų g. 12	56-57	54-55	52-53	48-49
Lazdynų g. 10	55-56	51-52	50-51	48-49
Visuomeninės paskirties pastatai				
Architektų g. 68 (Vilniaus Ažuolo progimnazija)	53-54	49-50	48-49	45-46
Architektų g. 62 (Vilniaus lopšelis-darželis „Žibutė“)	55-56	51-52	50-51	47-45
Architektų g. 44 (Vilniaus lopšelis-darželis „Pakalnutė“)	60-61	55-56	54-55	53-54
Šiltnamių g. 29 (Respublikinė Vilniaus universitetinė ligoninė)	57-58	54-55	52-53	49-50

Modeliavimo rezultatai rodo, kad vertinant pagal *Alternatyva Ia* scenarijų, numatomas akustinės situacijos triukšmo lygis ties gyvenamosios ir visuomeninės paskirties pastatais ar

jų aplinkoje dienos, vakaro ir nakties metu neviršis didžiausių leidžiamų triukšmo ribinių dydžių, nurodytų Lietuvos higienos normoje HN 33:2011 (žr. 11 lentelė).

Triukšmo sklaidos modeliavimai nagrinėjamoje teritorijoje. Alternatyva II

Sumodeliuota imitacinė situacija, remiantis *Alternatyva II* scenarijumi, įvertinus numatomas triukšmą mažinančias priemones. Apskaičiuotas L_{dvn}, dienos, vakaro, nakties ekvivalentinis triukšmo lygis dB(A) nagrinėjamoje teritorijoje 1.5 metrų aukštyje ir parengti triukšmo taršos sklaidos žemėlapiai, kurie pateikti Priede Nr. 10. Maksimalūs ekvivalentinio triukšmo lygio intervalai ties tiriamais gyvenamosios ir visuomeninės paskirties pastatais arba jų aplinkoje pateikti 21-oje lentelėje. Vertinami tik tie gyvenamieji ir visuomeniniai pastatai, ties kuriais nustatytas triukšmo lygio viršijimas modeliavimo būdu esamoje situacijoje.

21 lentelė. Autotransporto sklaidžiamas triukšmo lygis, ties tiriamais objektais

Tiriamąo objekto adresas (žymėjimas 4 paveiksle)	Maksimalus ekvivalentinis garso slėgio lygio (L _{AeqT}) intervalas, dB(A)			
	L _{dvn}	L _{diena}	L _{vakaras}	L _{naktis}
	<i>(Didžiausias leidžiamas triukšmo ribinis dydis – 65 dB(A))</i>	<i>(Didžiausias leidžiamas triukšmo ribinis dydis – 65 dB(A))</i>	<i>(Didžiausias leidžiamas triukšmo ribinis dydis – 60 dB(A))</i>	<i>(Didžiausias leidžiamas triukšmo ribinis dydis – 55 dB(A))</i>
Gyvenamosios paskirties pastatai				
Palaimos g. 13 (P.13)	61-62	57-58	55-56	53-54
Palaimos g. 7 (P.7)	61-62	58-59	55-56	53-54
Palaimos g. 3 (P.3)	60-61	57-58	54-55	52-53
Palaimos g. 16 (P.16)	62-63	60-61	57-58	54-55
Palaimos g. 2 (P.2)	61-62	58-59	56-57	53-54
Architektų g. 80	60-61	58-59	55-56	52-53
Architektų g. 76	57-58	54-55	52-53	50-51
Architektų g. 74	55-56	52-53	50-51	47-48
Architektų g. 72	55-56	52-53	50-51	47-48
Architektų g. 64A	54-55	50-51	49-50	47-48
Architektų g. 60A	56-57	53-54	52-53	50-51
Architektų g. 56	57-58	55-56	54-55	48-49
Lazdynų g. 14	63-64	59-60	58-59	56-57
Lazdynų g. 2A	62-63	58-59	57-58	55-56
Lazdynų g. 12	56-57	54-55	53-54	49-50
Lazdynų g. 10	56-57	52-53	52-53	49-50

Tiriamąo objekto adresas (žymėjimas 4 paveiksle)	Maksimalus ekvivalentinis garso slėgio lygio (L_{AeqT}) intervalas, dBA			
	Ldvn	Ldiena	Lvakaras	Lnaktis
	<i>(Didžiausias leidžiamas triukšmo ribinis dydis – 65 dBA)</i>	<i>(Didžiausias leidžiamas triukšmo ribinis dydis – 65 dBA)</i>	<i>(Didžiausias leidžiamas triukšmo ribinis dydis – 60 dBA)</i>	<i>(Didžiausias leidžiamas triukšmo ribinis dydis – 55 dBA)</i>
Visuomeninės paskirties pastatai				
Architektų g. 68 (Vilniaus Ažuolo progimnazija)	55-56	51-52	50-51	47-48
Architektų g. 62 (Vilniaus lopšelis-darželis „Žibutė“)	58-59	54-55	53-54	50-51
Architektų g. 44 (Vilniaus lopšelis-darželis „Pakalnutė“)	61-62	57-58	56-57	54-55
Šiltnamių g. 29 (Respublikinė Vilniaus universitetinė ligoninė)	59-60	55-56	54-55	51-52

Remiantis triukšmo sklaidos modeliavimo rezultatais, gautais įvertinus triukšmą mažinančias priemones, nustatyta, kad ties 2 gyvenamosios paskirties pastatais ar jų aplinkoje: Lazdynų g. 14 ir 12 fiksuojami triukšmo ribinio dydžio viršijimai.

Vertinant pagal L_{dvn} , L_{diena} , L_{vakaro} ir $L_{nakties}$ triukšmo rodiklius, į kelių transporto sukeliama viršnorminio triukšmo zoną, patenkančių gyvenamosios paskirties ir visuomeninės paskirties pastatų skaičius, pateiktas 22-ioje lentelėje.

22 lentelė. Gyvenamosios ir visuomeninės paskirties pastatų, veikiamų kelių transporto sukeliama viršnorminio triukšmo, skaičius

Tiriami objektai	Ldvn	Ldiena	Lvakaras	Lnaktis
	<i>(Didžiausias leidžiamas triukšmo ribinis dydis – 65 dBA)</i>	<i>(Didžiausias leidžiamas triukšmo ribinis dydis – 65 dBA)</i>	<i>(Didžiausias leidžiamas triukšmo ribinis dydis – 60 dBA)</i>	<i>(Didžiausias leidžiamas triukšmo ribinis dydis – 55 dBA)</i>
Gyvenamosios paskirties pastatų skaičius vnt.	0	0	0	2
Visuomeninės paskirties pastatų skaičius vnt.	0	0	0	0

Atsižvelgiant į modeliavimo rezultatus ir 21-oje lentelėje pateiktus duomenis, galime teigti, kad autotransporto sukiamas triukšmo lygis iki 2 dBA viršija didžiausią leidžiamą triukšmo ribinį dydį, nurodytą Lietuvos higienos normoje HN 33:2011 (žr. 11 lentelė), ties 2 nagrinėjamais objektais.

Triukšmo sklaidos modeliavimai skaičiavimo taškuose. *Alternatyva II*

Nagrinėjant triukšmo skaidą prie kiekvieno gyvenamosios paskirties pastato aukšto fasado, kuriame yra suprojektuoti langai, nustatytas L_{dvn} , L_{dienes} , L_{vakaro} ir $L_{nakties}$ ekvivalentinis triukšmo lygis dB(A) 1259 skaičiavimų taškuose, kuris pateiktas Priede Nr. 11. Remiantis triukšmo sklaidos modeliavimo ties pastato fasadu kiekviename aukšte rezultatais, nustatyta, kad ties 21 gyvenamosios paskirties pastatais (108 tiriamais taškais) fiksuojami triukšmo ribinio dydžio viršijimai.

Atliekant analizę pagal L_{dvn} , L_{dienes} , L_{vakaro} ir $L_{nakties}$ triukšmo rodiklius, į kelių transporto sukiamo viršnorminio triukšmo zoną, patenkančių gyvenamosios paskirties pastatų ir tiriamųjų taškų skaičius, pateiktas 23-ioje lentelėje.

23 lentelė. Gyvenamosios paskirties pastatų, veiamų kelių transporto sukiamo viršnorminio triukšmo, skaičius

Objektas	L_{dvn} <i>(Didžiausias leidžiamas triukšmo ribinis dydis – 65 dBA)</i>	L_{diena} <i>(Didžiausias leidžiamas triukšmo ribinis dydis – 65 dBA)</i>	$L_{vakaras}$ <i>(Didžiausias leidžiamas triukšmo ribinis dydis – 60 dBA)</i>	L_{naktis} <i>(Didžiausias leidžiamas triukšmo ribinis dydis – 55 dBA)</i>
Gyvenamosios paskirties pastatų skaičius	9	3	15	21
Tiriamųjų taškų skaičius	39	9	55	108

Remiantis 23 lentele, nustatyta, kad nakties metu triukšmo ribinis dydis viršijamas ties 21 gyvenamosios paskirties pastatais ir 108 tiriamais taškais, vakaro metu – ties 15 pastatais ir 55 taškais, dienos metu – ties 3 pastatais ir 9 taškais. Didžiausi viršijimai yra fiksuojami virštiniuose pastato aukštuose, o viršijimų dydžio svyravimai priklausomai nuo fasado padėties ir tiriamojo taško aukščio.

Triukšmo sklaidos modeliavimai nagrinėjamoje teritorijoje. Alternatyva IIa

Sumodeliuota imitacinė situacija, remiantis Alternatyva IIa scenarijumi, įvertinus numatomas triukšmą mažinančias priemones ir augmeniją. Apskaičiuotas L_{dvn}, dienos, vakaro, nakties ekvivalentinis triukšmo lygis dB(A) nagrinėjamoje teritorijoje 1.5 metrų aukštyje ir parengti triukšmo taršos sklaidos žemėlapiai, kurie pateikti Priede Nr. 12. Maksimalūs ekvivalentinio triukšmo lygio intervalai ties tiriamais gyvenamosios ir visuomeninės paskirties pastatais arba jų aplinkoje pateikti 24-oje lentelėje. Vertinami tik tie gyvenamieji ir visuomeniniai pastatai, ties kuriais nustatytas triukšmo lygio viršijimas modeliavimo būdu esamoje situacijoje.

24 lentelė. Autotransporto skleidžiamas triukšmo lygis, ties tiriamais objektais

Tiriomojo objekto adresas (žymėjimas 4 paveiksle)	Maksimalus ekvivalentinis garso slėgio lygio (L _{AeqT}) intervalas, dB(A)			
	L _{dvn}	L _{diena}	L _{vakaras}	L _{naktis}
	<i>(Didžiausias leidžiamas triukšmo ribinis dydis – 65 dB(A))</i>	<i>(Didžiausias leidžiamas triukšmo ribinis dydis – 65 dB(A))</i>	<i>(Didžiausias leidžiamas triukšmo ribinis dydis – 60 dB(A))</i>	<i>(Didžiausias leidžiamas triukšmo ribinis dydis – 55 dB(A))</i>
Gyvenamosios paskirties pastatai				
Palaimos g. 13 (P.13)	59-60	55-56	53-54	51-52
Palaimos g. 7 (P.7)	59-60	56-57	53-54	51-52
Palaimos g. 3 (P.3)	58-59	55-56	52-53	50-51
Palaimos g. 16 (P.16)	60-61	58-59	54-55	52-53
Palaimos g. 2 (P.2)	59-60	56-57	53-54	51-52
Architektų g. 80	60-61	58-59	55-56	52-53
Architektų g. 76	57-58	54-55	52-53	49-50
Architektų g. 74	55-56	52-53	50-51	47-48
Architektų g. 72	55-56	52-53	50-51	47-48
Architektų g. 64A	51-52	47-48	46-47	44-45
Architektų g. 60A	55-56	51-52	51-52	49-50
Architektų g. 56	57-58	55-56	54-55	48-49
Lazdynų g. 14	62-63	58-59	57-58	55-56
Lazdynų g. 2A	61-62	57-58	56-57	54-55
Lazdynų g. 12	56-57	54-55	53-54	49-50
Lazdynų g. 10	56-57	52-53	51-52	49-50
Visuomeninės paskirties pastatai				
Architektų g. 68 (Vilniaus Ažuolo progimnazija)	54-55	50-51	49-50	45-46

Tiriamąo objekto adresas (žymėjimas 4 paveiksle)	Maksimalus ekvivalentinis garso slėgio lygio (L_{AeqT}) intervalas, dBA			
	Ldvn	Ldiena	Lvakaras	Lnaktis
	(Didžiausias leidžiamas triukšmo ribinis dydis – 65 dBA)	(Didžiausias leidžiamas triukšmo ribinis dydis – 65 dBA)	(Didžiausias leidžiamas triukšmo ribinis dydis – 60 dBA)	(Didžiausias leidžiamas triukšmo ribinis dydis – 55 dBA)
Architektų g. 62 (Vilniaus lopšelis-darželis „Žibutė“)	55-57	52-53	51-52	49-50
Architektų g. 44 (Vilniaus lopšelis-darželis „Pakalnutė“)	60-61	55-56	55-56	53-54
Šiltnamių g. 29 (Respublikinė Vilniaus universitetinė ligoninė)	58-59	55-56	53-54	50-51

Modeliavimo rezultatai rodo, kad vertinant pagal *Alternatyva IIa* scenarijų numatomas akustinės situacijos triukšmo lygis iki 1 dBA viršija didžiausią leidžiamą triukšmo ribinį dydį, nurodytą Lietuvos higienos normoje HN 33:2011 (žr. 11 lentelė), ties vienu nagrinėjamu objektu.

Vertinimo scenarijų palyginimas

Atlikus triukšmo taršos vertinimą su triukšmą mažinančiomis priemonėmis, *Alternatyva I* ir *Alternatyva II* scenarijais, nustatyta, kad ties nagrinėjamais objektais, esančiais, Erfurto, Architektų, Lazdynų ir Jonažolių gatvėmis didesni triukšmo lygio sumažėjimai stebimi įgyvendinus *Alternatyva I* scenarijų. Įvertinus numatomas triukšmą mažinančias priemones, ir augmeniją (*Alternatyva Ia*) triukšmo lygiai ties gyvenamosios ir visuomeninės paskirties pastatais ar jų aplinkoje neviršis didžiausių leidžiamų triukšmo ribinių dydžių.

Tačiau ties nagrinėjamais objektais, esančiais Palaimos gatvėje, geresnė akustinė situacija pasiekama įgyvendinus *Alternatyva II* scenarijų, įrengus triukšmą mažinančią sienutę ties gyvenamosios paskirties pastatais.

Analizuojant vertinimo scenarijus ties kiekvieno gyvenamosios paskirties pastato aukšto fasadu, tirti skaičiavimų taškai bei įvertintas gyvenamosios paskirties pastatų, ties kuriais viršijami triukšmo ribiniai dydžiai, skaičius. Gautų rezultatų palyginimas atliktas

remiantis nakties triukšmo modeliavimų duomenimis, kadangi nustatyta jog šiuo laikotarpiu fiksuojami didžiausi triukšmo viršijimai. Tyrimo duomenų palyginimas pateiktas 25 lentelėje.

25 lentelė. Gyvenamosios paskirties pastatų, veikiamų kelių transporto sukeliama viršnorminio triukšmo, skaičius (Alternatyva I ir Alternatyva II)

Tiriami objektai	Alternatyva I	Alternatyva II
	Lnaktis (Didžiausias leidžiamas triukšmo ribinis dydis – 55 dBA)	
Gyvenamosios paskirties pastatų skaičius	14	21
Tiriamųjų taškų skaičius	82	108

Nustatyta, kad didesnis tiriamų taškų ir gyvenamosios paskirties pastatų skaičius, patenkantis į viršnorminę triukšmo zoną, fiksuojamas įgyvendinus vertinimo scenarijų *Alternatyva II*. Įgyvendinus *Alternatyva I* scenarijų pasiekama geresnė akustinė situacija, fiksuojamas mažesnis tiriamų taškų ir gyvenamųjų pastatų skaičius lyginant su *Alternatyva II*.

Inžineriniai tinklai

Atsižvelgiant į *Alternatyva II* ir *Alternatyva Ila* vertinimo scenarijus, numatytos triukšmą mažinančios sienutės gali kirstis arba eiti išilgai esamų inžinerinių tinklų. Tokiu atveju turi būti numatytos ir jų apsaugą užtikrinančios priemonės.

Tinklų kabelinės linijos, kertančios sienutės pamatą, tačiau įrengtos giliau, negu pamatas, turi būti apkasamos bei apsaugomos remontiniais kabelių apsaugos vamzdžiais. Vietose, kur kabelinės linijos eina per arti sienutės pamato arba gylio neužtenka pamatui įrengti, kabelių linijas reikia įgilinti ir apsaugoti remontiniu kabelių apsaugos vamzdžiu.

Tinklų kabelinės linijos einančios išilgai po įrengiamomis triukšmo mažinimo sienutėmis, turi būti iškeltos į kitą labiausiai tinkamą vietą.

Inžinerinių tinklų projektiniai sprendiniai tikslinami techninio projekto rengimo metu.

Kitos triukšmą mažinančios priemonės

Akustinių sienučių įrengimas yra efektyviausia priemonė, tačiau geriausias rezultatas gali būti pasiektas derinant ir taikant kitus triukšmo mažinimo sprendimus, tokius kaip langų

keitimas į padidintos izoliacijos langus, teritorijų ties triukšmo šaltiniu apsodinimas funkciniais želdiniais, triukšmą mažinančios dangos įrengimas.

Siekiant apsaugoti visus gyvenamosios paskirties pastato aukštus, kurių apsaugai nuo triukšmo kitų priemonių įgyvendinimas nėra pakankamas ar apskritai nėra įmanomas dėl techninių kliūčių, reikalingas langų keitimas. Rekomenduojama keisti langus tiems pastato aukšto fasadams, ties kuriais viršijamas triukšmo ribinis dydis.

Didelį triukšmo mažinimo potencialą turi kelio paviršius. Kelio danga turi įtakos triukšmo atsiradimui dėl padangų ir kelio sąveikos, todėl labai svarbu atkreipti dėmesį į kelio paviršiaus savybės, tokias kaip struktūrą, tekstūros raštą ir poringumą.

Atsižvelgiant į tai, kad poringas asfaltas ir triukšmą mažinančios dangos rekomenduojamas tik didesniems greičiams (> 60 km/h), homogeniniam eismo srautui, keliams, kuriuose tik kelios pėsčiųjų perėjos / šviesoforai, nėra staigių posūkių, mažinant transporto eismo keliamą triukšmą, nagrinėjamoje teritorijoje siūloma įprastą kelio dangą Oslo gatvėje pakeisti triukšmą mažinančia arba poringojo asfalto danga.

Taip pat triukšmo mažinimui gali būti panaudojama vietinė priemonės, tokios kaip greičio ribojimas tam tikrose gatvės atkarpose bei funkcinių želdinių taikymas. Norint pasiekti triukšmo sumažėjimus apželdinant teritoriją, augmenija turi būti labai aukšta, tanki ir plati.

IŠVADOS

1. Atlikti transporto srautų matavimai Vilniaus miesto Vakarinio aplinkkelio, Oslo, Šiltnamių, Erfurto ir Architektų ir kitose aplinkinėse triukšmą formuojančiose gatvėse
2. Išmatuotas triukšmas 12-oje taškų ties gyvenamosios ir visuomeninės paskirties objektais. Viršijimai fiksuojami 8-iose taškuose.
3. Atlikta gatvų triukšmo modeliavimo rezultatų ir ankstesnių metų ataskaitų analizė.
4. Triukšmo modeliavimo programa įvertintas esamos situacijos transporto priemonių srautų keliamas triukšmas ties 45 gyvenamosios ir 5 visuomeninės paskirties pastatais arba jų aplinkoje bei ties gyvenamųjų pastatų fasadais kiekviename aukšte (354 tiriami taškai).
5. Nustatyta, kad ties 16 gyvenamosios paskirties pastatais ir 4 visuomeninės paskirties objektais ar jų aplinkoje fiksuojami triukšmo ribinio dydžio viršijimai. Iširti didžiausi triukšmo viršijimai fiksuojami nakties metu, kurie siekia iki 6 dBA, vakaro metu viršijimai siekia iki 5 dBA, dienos metu – iki 1 dbA, pagal Ldvn rodiklį – iki 4 dBA.
6. Išnagrinėjus triukšmo lygius ties gyvenamųjų pastatų fasadais, kiekviename pastato aukšte, nustatyta kad nakties metu triukšmo ribinis dydis viršijamas ties 33 gyvenamosios paskirties pastatais ir 354 tiriamais taškais, vakaro metu – ties 30 pastatais ir 268 taškais, dienos metu – ties 11 pastatais ir 52 taškais.
7. Iširta, kad didžiausi viršijimai yra fiksuojami virštiniuose pastato aukštuose, o viršijimų dydžio svyravimai priklausomai nuo fasado padėties ir tiriamojo taško aukščio.
8. Pateikti triukšmą mažinančių priemonių pasiūlymai ir atlikti triukšmo sklaidos modeliavimai įvertinant pasiūlymas priemones.
9. Nustatant maksimalią apsaugą užtikrinančias priemones, parinkti keli vertinimo scenarijai: Alternatyva I ir Alternatyva II.
10. Atliktas imitacinės situacijos triukšmo vertinimas, įgyvendinus triukšmą mažinančias priemones pagal pasirinktas alternatyvas.
11. Nustatyta, kad didesni triukšmo lygio sumažėjimai stebimi įgyvendinus *Alternatyva I* scenarijuje pateiktas priemones. Išimtis yra gyvenamieji pastatai, esantys Palaimos gatvėje, ties šia teritorija geresnė akustinė situacija pasiekama įgyvendinus Alternatyva II scenarijų, įrengus triukšmą mažinančią sienutę ties gyvenamosios paskirties pastatais.

12. Atlikus analizę pastebėta, kad viršutinių gyvenamųjų pastatų apsaugai yra reikalingas langų keitimas.
13. Atliktų tyrimų rezultatai, gali būti panaudoti projektuojant triukšmą mažinančias sienutes.

**Priedas Nr. 1 „Transporto srautų matavimo ataskaita: Lazdynų
mikrorajonas, Vilnius“**

Priedas Nr. 2 „Natūrinių triukšmo matavimų gyvenamųjų namų teritorijoje ties Oslo g. ir triukšmo mažinimo priemonių įrengimo pasiūlymų parengimo paslaugos“

Priedas Nr. 3 Triukšmo tyrimo protokolai

Priedas Nr. 4 Transporto srautų pasiskirstymo schema

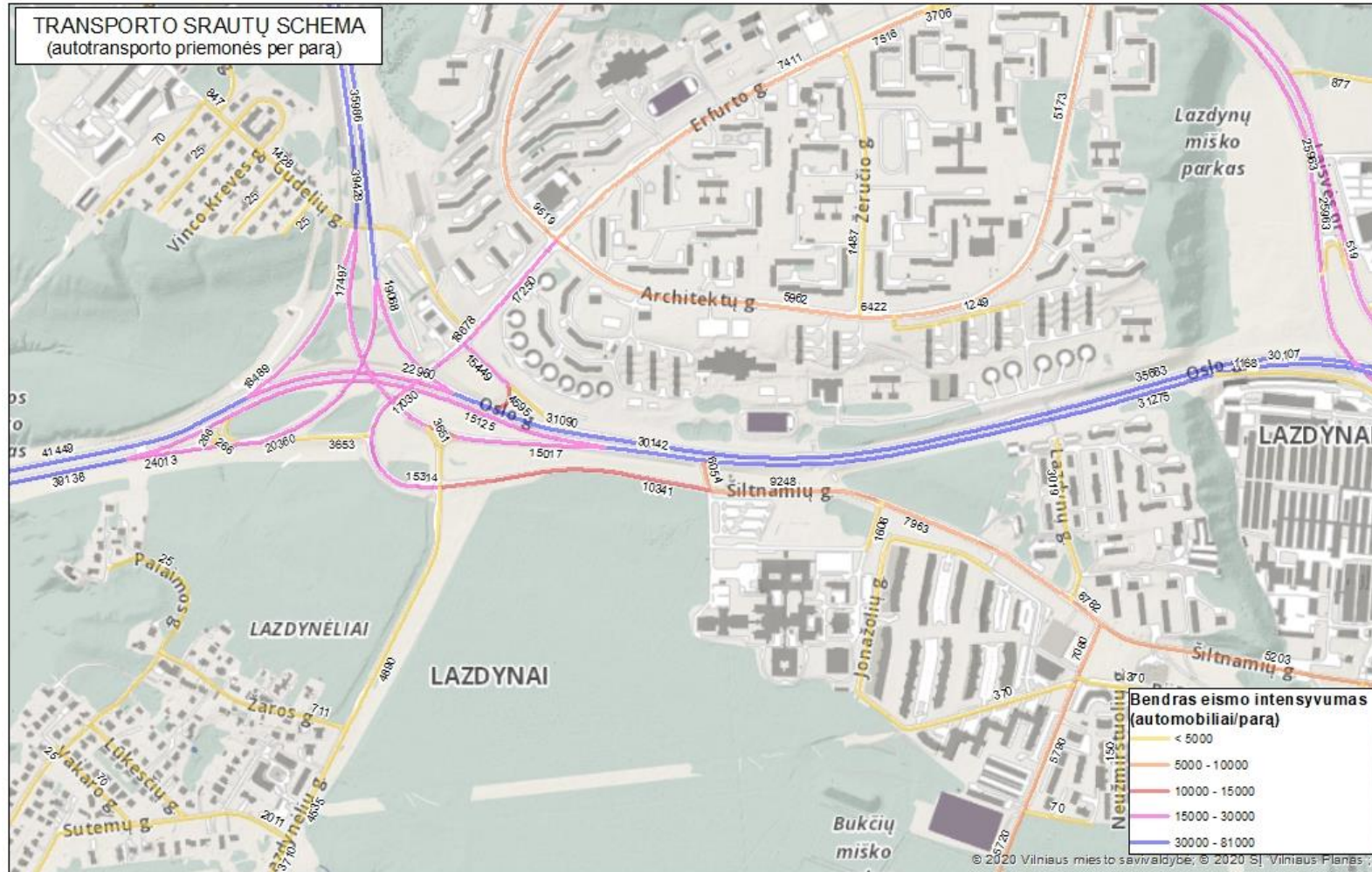

Priedas Nr. 5 Esamos akustinės situacijos triukšmo taršos skaidos žemėlapis

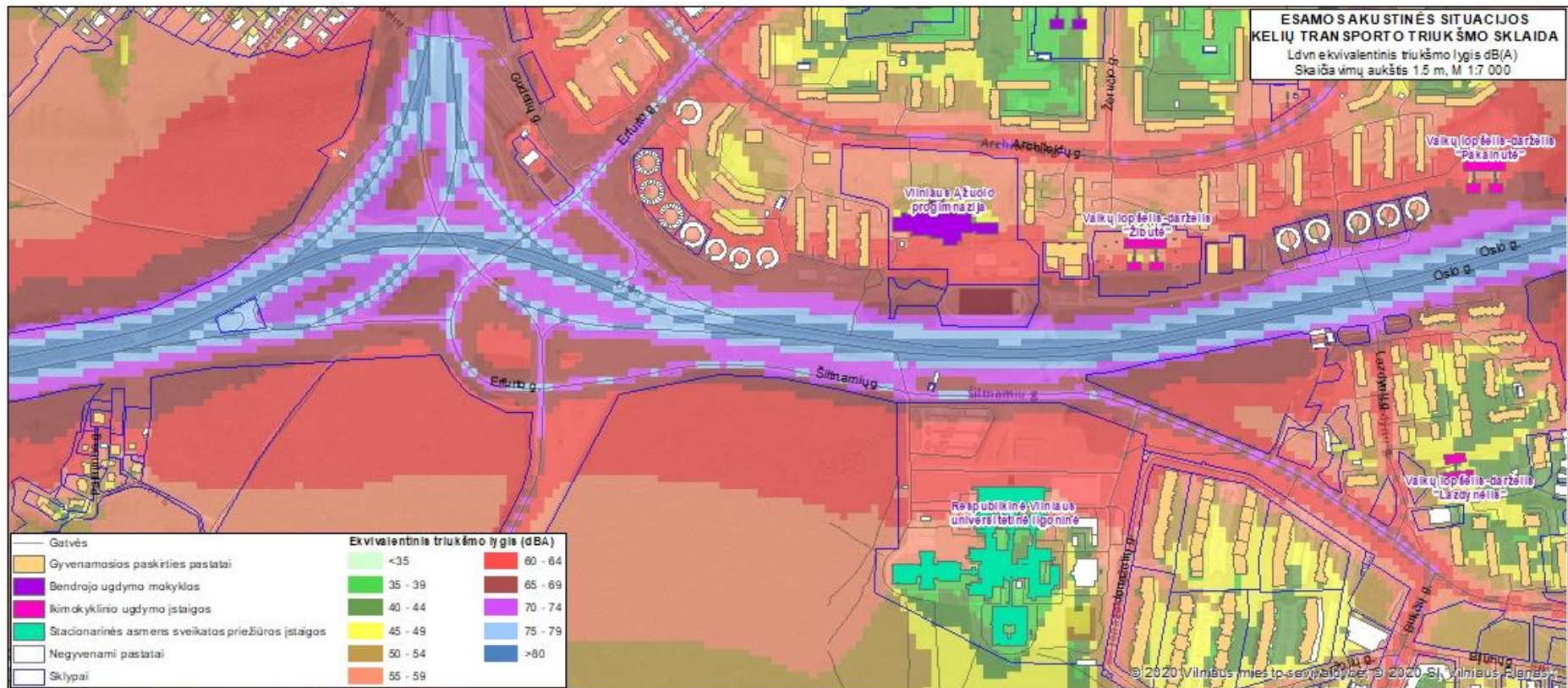





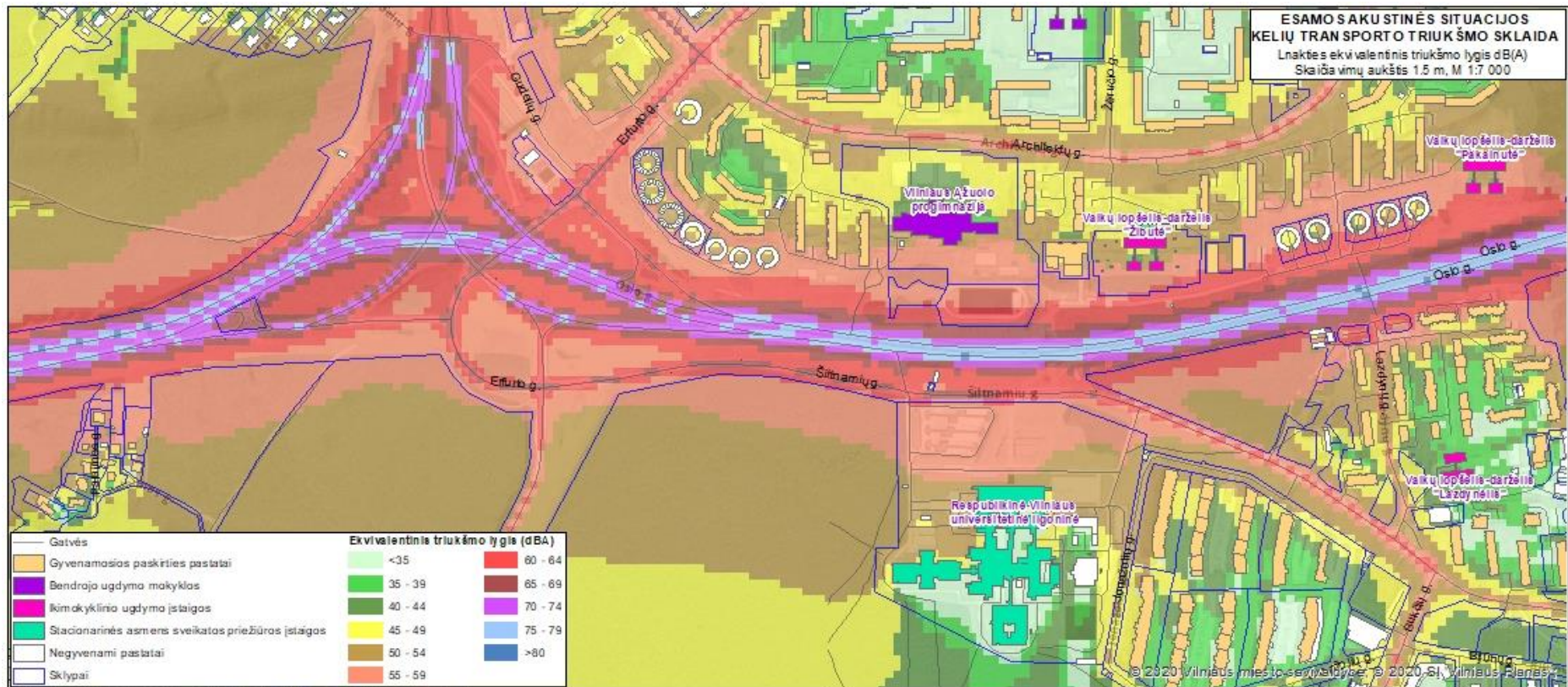

Priedas Nr. 6 Esamos akustinės situacijos triukšmo lygis skaičiavimų taškuose

Short list Noise prediction Variant 0	Point calculation Rating following: Lden_Lithuania Setting: Lithuanian_parameters	Day	Evening	Night	DEN
		(12h)	(3h)	(9h)	
		L r,A	L r,A	L r,A	L r,A
		/dB	/dB	/dB	/dB
IPkt0001	Palaimos g.13 _1_1aukštas	67.2	64.0	60.4	68.9
IPkt0002	Palaimos g.13 _1_2aukštas	68.2	65.0	61.3	69.8
IPkt0003	Palaimos g.13 _4_2aukštas	65.9	62.7	59.0	67.5
IPkt0004	Palaimos g.13 _2_2aukštas	63.6	60.4	56.9	65.3
IPkt0005	Palaimos g.13 _3_2aukštas	53.2	50.1	47.4	55.4
IPkt0006	Palaimos g.13 _2_1aukštas	62.1	58.9	55.6	64.0
IPkt0007	Palaimos g.13 _4_1aukštas	64.7	61.5	57.9	66.4
IPkt0008	Palaimos g.13 _3_1aukštas	52.2	49.1	46.3	54.4
IPkt0009	Palaimos g.7 _1_1aukštas	61.1	58.1	55.3	63.4
IPkt0010	Palaimos g.7 _1_2aukštas	63.5	60.4	57.1	65.4
IPkt0011	Palaimos g.7 _1_3aukštas	64.4	61.3	57.9	66.3
IPkt0012	Palaimos g.7 _2_1aukštas	44.9	41.6	38.4	46.7
IPkt0013	Palaimos g.7 _2_2aukštas	56.2	53.1	50.2	58.4
IPkt0014	Palaimos g.7 _2_3aukštas	64.3	61.2	57.7	66.1
IPkt0015	Palaimos g.7 _3_1aukštas	47.0	44.0	41.2	49.3
IPkt0016	Palaimos g.7 _3_2aukštas	49.3	46.2	43.3	51.5
IPkt0017	Palaimos g.7 _3_3aukštas	63.9	60.8	57.4	65.8
IPkt0018	Palaimos g.7 _4_1aukštas	52.5	49.4	46.8	54.8
IPkt0019	Palaimos g.7 _4_2aukštas	60.3	57.2	54.1	62.3
IPkt0020	Palaimos g.7 _4_3aukštas	64.4	61.2	57.8	66.2
IPkt0021	Palaimos g.3 _1_1aukštas	61.8	58.8	56.1	64.1
IPkt0022	Palaimos g.3 _2_1aukštas	57.9	55.0	52.6	60.5
IPkt0023	Palaimos g.3 _3_1aukštas	45.6	42.6	39.9	47.9
IPkt0024	Palaimos g.3 _4_1aukštas	59.4	56.3	53.5	61.6
IPkt0025	Palaimos g.16 _1_1aukštas	62.1	59.0	56.1	64.2
IPkt0026	Palaimos g.16 _1_2aukštas	64.1	61.0	57.8	66.1
IPkt0027	Palaimos g.16 _2_1aukštas	58.0	54.9	52.3	60.3
IPkt0028	Palaimos g.16 _2_2aukštas	63.9	60.8	57.6	65.9
IPkt0029	Palaimos g.16 _3_1aukštas	50.4	47.4	44.7	52.7
IPkt0030	Palaimos g.16 _3_2aukštas	63.6	60.5	57.3	65.6
IPkt0031	Palaimos g.16 _4_1aukštas	60.4	57.3	54.2	62.4
IPkt0032	Palaimos g.16 _4_2aukštas	64.0	60.9	57.7	66.0
IPkt0033	Palaimos g.2 _1_1aukštas	57.3	54.3	51.7	59.7
IPkt0034	Palaimos g.2 _2_1aukštas	56.9	53.9	51.1	59.2
IPkt0035	Palaimos g.2 _3_1aukštas	43.5	40.5	37.4	45.6

IPkt0036	Palaimos g.18_1_1aukštas	59.9	56.9	54.3	62.3
IPkt0037	Palaimos g.18_1_2aukštas	62.5	59.4	56.3	64.5
IPkt0038	Palaimos g.18_2_1aukštas	54.9	52.1	50.2	57.8
IPkt0039	Palaimos g.18_2_2aukštas	59.7	56.6	53.5	61.7
IPkt0040	Palaimos g.18_3_1aukštas	44.8	42.0	39.1	47.2
IPkt0041	Palaimos g.18_3_2aukštas	47.3	44.3	41.4	49.5
IPkt0042	Palaimos g.18_4_1aukštas	57.5	54.4	51.5	59.6
IPkt0043	Palaimos g.18_4_2aukštas	57.6	54.5	51.5	59.7
IPkt0044	Palaimos g.9_1_1aukštas	55.7	52.7	50.3	58.2
IPkt0045	Palaimos g.9_1_2aukštas	59.7	56.7	53.8	61.9
IPkt0046	Palaimos g.9_2_1aukštas	55.4	52.5	50.3	58.1
IPkt0047	Palaimos g.9_2_2aukštas	59.5	56.4	53.5	61.6
IPkt0048	Palaimos g.9_3_1aukštas	44.8	42.6	38.9	47.1
IPkt0049	Palaimos g.9_3_2aukštas	59.1	56.1	53.3	61.4
IPkt0050	Palaimos g.9_4_1aukštas	51.3	48.2	45.2	53.4
IPkt0051	Palaimos g.9_4_2aukštas	59.4	56.5	53.8	61.8
IPkt0052	Palaimos g.9*_1_1aukštas	55.4	52.5	49.7	57.8
IPkt0053	Palaimos g.9*_2_1aukštas	55.5	52.7	50.3	58.1
IPkt0054	Palaimos g.9*_3_1aukštas	44.2	41.2	38.1	46.3
IPkt0055	Palaimos g.6_1_1aukštas	58.4	55.5	53.2	61.1
IPkt0056	Palaimos g.6_1_2aukštas	61.6	58.5	55.4	63.6
IPkt0057	Palaimos g.6_2_1aukštas	55.2	52.4	50.1	57.9
IPkt0058	Palaimos g.6_2_2aukštas	56.9	53.9	50.9	59.1
IPkt0059	Palaimos g.6_3_1aukštas	41.8	40.0	34.8	43.6
IPkt0060	Palaimos g.6_3_2aukštas	46.9	44.3	41.4	49.4
IPkt0061	Palaimos g.6_4_1aukštas	55.3	52.3	50.0	57.9
IPkt0062	Palaimos g.6_4_2aukštas	59.4	56.3	53.4	61.5
IPkt0063	Palaimos g.20_1_1aukštas	57.4	54.3	51.3	59.5
IPkt0064	Palaimos g.20_1_2aukštas	59.0	55.9	53.0	61.1
IPkt0065	Palaimos g.20_1_3aukštas	62.4	59.3	56.2	64.4
IPkt0066	Palaimos g.20_2_1aukštas	48.4	45.4	43.3	51.1
IPkt0067	Palaimos g.20_2_2aukštas	59.9	56.9	54.2	62.2
IPkt0068	Palaimos g.20_2_3aukštas	61.6	58.6	55.6	63.7
IPkt0069	Palaimos g.20_3_1aukštas	49.7	46.8	44.5	52.3
IPkt0070	Palaimos g.20_3_2aukštas	59.7	56.7	54.0	62.0
IPkt0071	Palaimos g.20_3_3aukštas	61.2	58.1	55.1	63.3
IPkt0072	Palaimos g.20_4_1aukštas	48.9	46.2	43.6	51.5
IPkt0073	Palaimos g.20_4_2aukštas	59.9	56.9	54.1	62.2
IPkt0074	Palaimos g.20_4_3aukštas	62.2	59.1	56.0	64.2
IPkt0075	Palaimos g.22_1_1aukštas	55.1	52.2	50.0	57.8
IPkt0076	Palaimos g.22_1_2aukštas	58.6	55.7	53.3	61.2
IPkt0077	Palaimos g.22_1_3aukštas	60.0	57.0	54.2	62.3
IPkt0078	Palaimos g.22_2_1aukštas	51.5	48.8	47.2	54.7
IPkt0079	Palaimos g.22_2_2aukštas	58.1	55.2	52.9	60.7
IPkt0080	Palaimos g.22_2_3aukštas	59.8	56.7	54.0	62.0
IPkt0081	Palaimos g.22_3_1aukštas	40.3	37.2	34.2	42.4

IPkt0082	Palaimos g.22_3_2aukštas	56.6	53.7	51.6	59.4
IPkt0083	Palaimos g.22_3_3aukštas	59.4	56.4	53.8	61.8
IPkt0084	Palaimos g.22_4_1aukštas	54.9	51.9	49.4	57.3
IPkt0085	Palaimos g.22_4_2aukštas	58.6	55.6	53.1	61.0
IPkt0086	Palaimos g.22_4_3aukštas	60.2	57.1	54.4	62.4
IPkt0087	Palaimos g.1_1_1aukštas	46.5	43.8	42.4	49.8
IPkt0088	Palaimos g.1_2_1aukštas	38.8	35.9	32.5	40.8
IPkt0089	Palaimos g.1_3_1aukštas	54.1	51.1	48.3	56.4
IPkt0090	Palaimos g.1_1_1aukštas	47.7	44.9	43.2	50.8
IPkt0091	Palaimos g.1_1_2aukštas	58.0	55.0	52.6	60.5
IPkt0092	Palaimos g.1_2_1aukštas	58.0	55.1	52.8	60.7
IPkt0093	Palaimos g.1_2_2aukštas	59.7	56.7	54.0	62.1
IPkt0094	Palaimos g.1_3_1aukštas	56.9	53.8	51.2	59.2
IPkt0095	Palaimos g.1_3_2aukštas	59.1	56.0	53.2	61.3
IPkt0096	Erfurto g.37_1_1aukštas	60.5	58.4	55.0	63.0
IPkt0097	Erfurto g.37_1_2aukštas	61.4	59.3	55.4	63.7
IPkt0098	Erfurto g.37_1_3aukštas	62.4	60.1	56.0	64.4
IPkt0099	Erfurto g.37_1_4aukštas	63.0	60.6	56.4	64.9
IPkt0100	Erfurto g.37_1_5aukštas	63.5	61.1	56.9	65.4
IPkt0101	Erfurto g.37_1_6aukštas	63.7	61.3	57.1	65.6
IPkt0102	Erfurto g.37_1_7aukštas	63.9	61.6	57.3	65.8
IPkt0103	Erfurto g.37_1_8aukštas	64.1	61.7	57.4	65.9
IPkt0104	Erfurto g.37_1_9aukštas	64.3	61.9	57.6	66.2
IPkt0105	Erfurto g.37_2_1aukštas	60.1	58.5	54.5	62.6
IPkt0106	Erfurto g.37_2_2aukštas	60.1	58.6	54.1	62.5
IPkt0107	Erfurto g.37_2_3aukštas	60.5	59.0	54.2	62.7
IPkt0108	Erfurto g.37_2_4aukštas	61.0	59.4	54.6	63.1
IPkt0109	Erfurto g.37_2_5aukštas	61.3	59.7	55.0	63.5
IPkt0110	Erfurto g.37_2_6aukštas	61.5	59.9	55.1	63.7
IPkt0111	Erfurto g.37_2_7aukštas	61.7	60.1	55.4	63.9
IPkt0112	Erfurto g.37_2_8aukštas	61.8	60.1	55.5	63.9
IPkt0113	Erfurto g.37_2_9aukštas	61.9	60.3	55.6	64.1
IPkt0114	Erfurto g.37_3_1aukštas	55.3	53.6	50.4	58.2
IPkt0115	Erfurto g.37_3_2aukštas	54.9	53.2	49.6	57.7
IPkt0116	Erfurto g.37_3_3aukštas	54.5	52.7	48.6	56.9
IPkt0117	Erfurto g.37_3_4aukštas	54.4	52.6	48.1	56.5
IPkt0118	Erfurto g.37_3_5aukštas	55.5	53.5	49.1	57.6
IPkt0119	Erfurto g.37_3_6aukštas	56.2	54.1	49.8	58.2
IPkt0120	Erfurto g.37_3_7aukštas	57.0	54.7	50.2	58.8
IPkt0121	Erfurto g.37_3_8aukštas	57.4	55.1	50.6	59.2
IPkt0122	Erfurto g.37_3_9aukštas	57.7	55.5	51.0	59.6
IPkt0123	Erfurto g.37_4_1aukštas	60.1	57.7	54.7	62.7
IPkt0124	Erfurto g.37_4_2aukštas	60.2	57.6	54.1	62.3
IPkt0125	Erfurto g.37_4_3aukštas	60.7	58.0	54.3	62.7
IPkt0126	Erfurto g.37_4_4aukštas	61.3	58.5	54.6	63.1
IPkt0127	Erfurto g.37_4_5aukštas	61.8	58.9	54.9	63.5

IPkt0128	Erfurto g.37_4_6aukštas	62.2	59.3	55.2	63.8
IPkt0129	Erfurto g.37_4_7aukštas	62.4	59.5	55.4	64.0
IPkt0130	Erfurto g.37_4_8aukštas	62.8	59.8	55.7	64.4
IPkt0131	Erfurto g.37_4_9aukštas	63.0	60.1	56.0	64.6
IPkt0132	Erfurto g.35_1_1aukštas	58.3	56.9	52.5	60.8
IPkt0133	Erfurto g.35_1_2aukštas	58.5	57.0	52.4	60.8
IPkt0134	Erfurto g.35_1_3aukštas	58.7	57.2	52.5	61.0
IPkt0135	Erfurto g.35_1_4aukštas	58.9	57.3	52.6	61.1
IPkt0136	Erfurto g.35_1_5aukštas	59.2	57.5	52.8	61.3
IPkt0137	Erfurto g.35_1_6aukštas	59.5	57.7	53.1	61.6
IPkt0138	Erfurto g.35_1_7aukštas	59.8	58.0	53.5	61.9
IPkt0139	Erfurto g.35_1_8aukštas	60.0	58.1	53.7	62.1
IPkt0140	Erfurto g.35_1_9aukštas	60.3	58.4	53.9	62.4
IPkt0141	Erfurto g.35_2_1aukštas	61.3	59.9	54.3	63.2
IPkt0142	Erfurto g.35_2_2aukštas	61.4	60.0	54.3	63.2
IPkt0143	Erfurto g.35_2_3aukštas	61.5	60.1	54.4	63.3
IPkt0144	Erfurto g.35_2_4aukštas	61.6	60.2	54.6	63.5
IPkt0145	Erfurto g.35_2_5aukštas	61.7	60.2	54.7	63.5
IPkt0146	Erfurto g.35_2_6aukštas	61.7	60.2	54.7	63.5
IPkt0147	Erfurto g.35_2_7aukštas	61.7	60.1	54.7	63.5
IPkt0148	Erfurto g.35_2_8aukštas	61.6	60.1	54.7	63.5
IPkt0149	Erfurto g.35_2_9aukštas	61.7	60.1	54.9	63.6
IPkt0150	Erfurto g.35_3_1aukštas	55.5	54.1	47.7	57.0
IPkt0151	Erfurto g.35_3_2aukštas	55.8	54.3	47.8	57.2
IPkt0152	Erfurto g.35_3_3aukštas	55.8	54.3	47.9	57.2
IPkt0153	Erfurto g.35_3_4aukštas	55.9	54.4	47.9	57.2
IPkt0154	Erfurto g.35_3_5aukštas	56.1	54.6	48.5	57.6
IPkt0155	Erfurto g.35_3_6aukštas	56.5	54.9	49.2	58.2
IPkt0156	Erfurto g.35_3_7aukštas	56.6	54.9	49.2	58.2
IPkt0157	Erfurto g.35_3_8aukštas	56.9	55.1	49.4	58.4
IPkt0158	Erfurto g.35_3_9aukštas	57.3	55.5	49.9	58.9
IPkt0159	Erfurto g.35_4_1aukštas	55.0	53.0	49.0	57.3
IPkt0160	Erfurto g.35_4_2aukštas	55.7	53.4	49.0	57.6
IPkt0161	Erfurto g.35_4_3aukštas	55.6	53.2	48.7	57.4
IPkt0162	Erfurto g.35_4_4aukštas	55.9	53.3	48.8	57.5
IPkt0163	Erfurto g.35_4_5aukštas	56.0	53.2	48.9	57.6
IPkt0164	Erfurto g.35_4_6aukštas	57.3	54.5	50.7	59.1
IPkt0165	Erfurto g.35_4_7aukštas	57.9	55.1	51.3	59.7
IPkt0166	Erfurto g.35_4_8aukštas	58.7	55.9	51.7	60.3
IPkt0167	Erfurto g.35_4_9aukštas	59.3	56.5	52.2	60.9
IPkt0168	Erfurto g.33_1_1aukštas	57.7	56.1	51.7	60.0
IPkt0169	Erfurto g.33_1_2aukštas	57.2	55.5	50.8	59.3
IPkt0170	Erfurto g.33_1_3aukštas	56.9	55.1	50.2	58.8
IPkt0171	Erfurto g.33_1_4aukštas	56.8	54.8	49.8	58.6
IPkt0172	Erfurto g.33_1_5aukštas	57.0	55.0	50.0	58.7
IPkt0173	Erfurto g.33_1_6aukštas	57.4	55.3	50.5	59.2

IPkt0174	Erfurto g.33 _1_7aukštas	57.8	55.6	51.0	59.6
IPkt0175	Erfurto g.33 _1_8aukštas	58.1	55.9	51.5	60.0
IPkt0176	Erfurto g.33 _1_9aukštas	58.6	56.3	51.9	60.5
IPkt0177	Erfurto g.33 _2_1aukštas	61.9	60.5	54.6	63.6
IPkt0178	Erfurto g.33 _2_2aukštas	61.9	60.4	54.4	63.5
IPkt0179	Erfurto g.33 _2_3aukštas	61.7	60.3	54.3	63.4
IPkt0180	Erfurto g.33 _2_4aukštas	61.6	60.2	54.1	63.2
IPkt0181	Erfurto g.33 _2_5aukštas	61.4	59.9	53.9	63.0
IPkt0182	Erfurto g.33 _2_6aukštas	61.3	59.8	53.8	62.9
IPkt0183	Erfurto g.33 _2_7aukštas	61.1	59.6	53.7	62.7
IPkt0184	Erfurto g.33 _2_8aukštas	60.9	59.4	53.5	62.6
IPkt0185	Erfurto g.33 _2_9aukštas	60.8	59.3	53.4	62.5
IPkt0186	Erfurto g.33 _3_1aukštas	61.3	59.5	53.1	62.6
IPkt0187	Erfurto g.33 _3_2aukštas	61.3	59.5	53.1	62.6
IPkt0188	Erfurto g.33 _3_3aukštas	61.2	59.4	53.0	62.5
IPkt0189	Erfurto g.33 _3_4aukštas	61.1	59.2	52.9	62.3
IPkt0190	Erfurto g.33 _3_5aukštas	60.8	59.0	52.6	62.1
IPkt0191	Erfurto g.33 _3_6aukštas	60.6	58.8	52.4	61.8
IPkt0192	Erfurto g.33 _3_7aukštas	60.4	58.6	52.2	61.6
IPkt0193	Erfurto g.33 _3_8aukštas	60.1	58.3	52.0	61.4
IPkt0194	Erfurto g.33 _3_9aukštas	60.0	58.2	52.0	61.3
IPkt0195	Erfurto g.33 _4_1aukštas	58.6	56.9	51.3	60.3
IPkt0196	Erfurto g.33 _4_2aukštas	58.9	57.0	51.5	60.5
IPkt0197	Erfurto g.33 _4_3aukštas	58.8	56.8	51.4	60.3
IPkt0198	Erfurto g.33 _4_4aukštas	58.6	56.6	51.0	60.1
IPkt0199	Erfurto g.33 _4_5aukštas	58.4	56.2	50.6	59.7
IPkt0200	Erfurto g.33 _4_6aukštas	58.5	56.2	50.8	59.8
IPkt0201	Erfurto g.33 _4_7aukštas	58.8	56.5	51.4	60.3
IPkt0202	Erfurto g.33 _4_8aukštas	59.2	56.8	52.1	60.8
IPkt0203	Erfurto g.33 _4_9aukštas	59.9	57.4	52.9	61.6
IPkt0204	Erfurto g.56 _1_1aukštas	61.4	59.5	55.8	63.9
IPkt0205	Erfurto g.56 _1_2aukštas	62.2	60.3	56.2	64.5
IPkt0206	Erfurto g.56 _1_3aukštas	62.7	60.8	56.6	64.9
IPkt0207	Erfurto g.56 _1_4aukštas	63.0	61.1	56.9	65.2
IPkt0208	Erfurto g.56 _1_5aukštas	63.3	61.3	57.2	65.5
IPkt0209	Erfurto g.56 _2_2aukštas	61.1	59.2	54.8	63.2
IPkt0210	Erfurto g.56 _2_3aukštas	61.5	59.6	55.1	63.5
IPkt0211	Erfurto g.56 _2_5aukštas	62.2	60.2	55.7	64.2
IPkt0212	Erfurto g.56 _2_1aukštas	60.4	58.6	54.5	62.7
IPkt0213	Erfurto g.56 _2_4aukštas	61.9	59.9	55.5	63.9
IPkt0214	Erfurto g.56 _3_5aukštas	49.7	47.9	42.2	51.3
IPkt0215	Erfurto g.56 _3_3aukštas	48.7	47.1	41.0	50.2
IPkt0216	Erfurto g.56 _3_2aukštas	48.2	46.6	40.7	49.8
IPkt0217	Erfurto g.56 _3_1aukštas	49.6	48.5	43.5	52.0
IPkt0218	Erfurto g.56 _3_4aukštas	49.0	47.4	41.2	50.4
IPkt0219	Erfurto g.56 _4_1aukštas	46.0	44.5	39.3	48.0

IPkt0220	Erfurto g.56_4_3aukštas	47.8	46.1	40.4	49.4
IPkt0221	Erfurto g.56_4_2aukštas	47.1	45.5	39.9	48.9
IPkt0222	Erfurto g.56_4_5aukštas	50.6	49.0	45.1	53.2
IPkt0223	Erfurto g.56_4_4aukštas	48.2	46.6	40.9	49.9
IPkt0224	Architektų g.90_1_2aukštas	56.0	54.1	48.8	57.7
IPkt0225	Architektų g.90_1_5aukštas	58.3	56.3	51.7	60.3
IPkt0226	Architektų g.90_1_1aukštas	55.4	53.6	48.4	57.2
IPkt0227	Architektų g.90_1_3aukštas	56.5	54.6	49.2	58.1
IPkt0228	Architektų g.90_1_4aukštas	56.9	54.9	49.7	58.6
IPkt0229	Architektų g.90_4_1aukštas	48.7	47.5	42.6	51.1
IPkt0230	Architektų g.86_1_5aukštas	54.9	53.2	49.6	57.6
IPkt0231	Architektų g.86_1_4aukštas	54.0	52.6	48.6	56.8
IPkt0232	Architektų g.86_1_2aukštas	53.7	52.5	48.4	56.5
IPkt0233	Architektų g.86_1_3aukštas	53.5	52.3	48.3	56.4
IPkt0234	Architektų g.86_1_1aukštas	53.8	52.6	48.3	56.5
IPkt0235	Architektų g.86_1_6aukštas	56.4	54.5	50.9	59.0
IPkt0236	Architektų g.86_1_7aukštas	57.5	55.7	52.4	60.3
IPkt0237	Architektų g.86_1_8aukštas	58.6	56.8	53.5	61.5
IPkt0238	Architektų g.86_1_9aukštas	59.5	57.7	54.3	62.3
IPkt0239	Architektų g.86_1_10aukštas	60.2	58.5	54.9	62.9
IPkt0240	Architektų g.86_1_11aukštas	60.8	59.1	55.3	63.4
IPkt0241	Architektų g.86_1_12aukštas	61.2	59.5	55.6	63.8
IPkt0242	Architektų g.86_2_6aukštas	56.3	53.9	50.1	58.4
IPkt0243	Architektų g.86_2_9aukštas	59.5	57.3	53.1	61.5
IPkt0244	Architektų g.86_2_11aukštas	60.3	58.2	53.9	62.3
IPkt0245	Architektų g.86_2_8aukštas	58.7	56.6	52.5	60.9
IPkt0246	Architektų g.86_2_7aukštas	57.7	55.4	51.6	59.9
IPkt0247	Architektų g.86_2_10aukštas	60.0	57.9	53.6	62.1
IPkt0248	Architektų g.86_2_12aukštas	60.6	58.5	54.0	62.6
IPkt0249	Architektų g.86_2_1aukštas	52.2	51.5	48.7	56.2
IPkt0250	Architektų g.86_2_2aukštas	49.8	48.4	42.9	51.7
IPkt0251	Architektų g.86_2_3aukštas	49.6	48.2	42.6	51.5
IPkt0252	Architektų g.86_2_4aukštas	50.1	48.4	43.5	52.1
IPkt0253	Architektų g.86_2_5aukštas	53.4	51.2	47.7	55.8
IPkt0254	Architektų g.86_3_4aukštas	57.5	56.3	52.2	60.3
IPkt0255	Architektų g.86_3_1aukštas	59.4	58.3	55.2	62.9
IPkt0256	Architektų g.86_3_3aukštas	58.3	57.1	53.4	61.4
IPkt0257	Architektų g.86_3_6aukštas	55.7	53.9	47.5	56.9
IPkt0258	Architektų g.86_3_8aukštas	56.0	54.2	48.2	57.4
IPkt0259	Architektų g.86_3_7aukštas	55.8	53.9	47.7	57.1
IPkt0260	Architektų g.86_3_5aukštas	56.6	55.1	50.2	58.8
IPkt0261	Architektų g.86_3_2aukštas	58.9	57.8	54.4	62.2
IPkt0262	Architektų g.86_3_12aukštas	56.8	54.9	49.1	58.2
IPkt0263	Architektų g.86_3_9aukštas	56.3	54.4	48.6	57.7
IPkt0264	Architektų g.86_3_10aukštas	56.5	54.7	48.7	57.9
IPkt0265	Architektų g.86_3_11aukštas	56.6	54.7	48.8	58.0

IPkt0266	Architektų g.90_2_1aukštas	58.1	56.5	51.4	60.1
IPkt0267	Architektų g.90_2_2aukštas	58.6	56.9	51.6	60.4
IPkt0268	Architektų g.90_2_3aukštas	58.8	57.1	51.7	60.5
IPkt0269	Architektų g.90_2_4aukštas	59.0	57.2	51.9	60.7
IPkt0270	Architektų g.90_2_5aukštas	59.3	57.5	52.3	61.1
IPkt0271	Architektų g.90_4_2aukštas	48.4	47.0	42.0	50.5
IPkt0272	Architektų g.90_4_3aukštas	47.8	46.2	41.2	49.8
IPkt0273	Architektų g.90_4_4aukštas	47.9	46.3	41.3	49.9
IPkt0274	Architektų g.90_4_5aukštas	48.4	46.8	41.9	50.5
IPkt0275	Architektų g.90_3_1aukštas	51.2	49.6	43.7	52.8
IPkt0276	Architektų g.90_3_2aukštas	51.5	49.9	43.7	52.9
IPkt0277	Architektų g.90_3_3aukštas	51.8	50.1	43.9	53.2
IPkt0278	Architektų g.90_3_4aukštas	51.9	50.2	44.1	53.4
IPkt0279	Architektų g.90_3_5aukštas	52.3	50.5	44.7	53.8
IPkt0280	Architektų g.86_4_3aukštas	57.4	56.1	51.9	60.1
IPkt0281	Architektų g.86_4_1aukštas	58.3	56.8	53.2	61.2
IPkt0282	Architektų g.86_4_2aukštas	58.0	56.6	52.8	60.9
IPkt0283	Architektų g.86_4_4aukštas	56.2	54.9	49.9	58.4
IPkt0284	Architektų g.86_4_5aukštas	56.0	54.6	49.4	58.0
IPkt0285	Architektų g.86_4_6aukštas	55.9	54.5	49.3	57.9
IPkt0286	Architektų g.86_4_7aukštas	55.7	54.3	49.5	58.0
IPkt0287	Architektų g.86_4_8aukštas	56.4	55.1	50.9	59.1
IPkt0288	Architektų g.86_4_9aukštas	56.7	55.4	51.3	59.4
IPkt0289	Architektų g.86_4_10aukštas	57.0	55.7	51.6	59.7
IPkt0290	Architektų g.86_4_11aukštas	57.6	56.3	52.1	60.2
IPkt0291	Architektų g.86_4_12aukštas	58.1	56.8	52.4	60.7
IPkt0292	Architektų g.70_1_6aukštas	57.1	55.8	52.3	60.2
IPkt0293	Architektų g.70_1_10aukštas	61.2	59.7	55.9	64.0
IPkt0294	Architektų g.70_1_7aukštas	58.7	57.4	54.2	62.0
IPkt0295	Architektų g.70_1_11aukštas	61.5	60.0	56.2	64.2
IPkt0296	Architektų g.70_1_8aukštas	59.8	58.3	54.9	62.8
IPkt0297	Architektų g.70_1_9aukštas	60.7	59.3	55.6	63.6
IPkt0298	Architektų g.70_1_12aukštas	61.8	60.3	56.3	64.5
IPkt0299	Architektų g.70_1_1aukštas	55.9	54.8	50.7	58.8
IPkt0300	Architektų g.70_1_2aukštas	55.9	54.7	50.7	58.8
IPkt0301	Architektų g.70_1_3aukštas	55.8	54.6	50.7	58.7
IPkt0302	Architektų g.70_1_4aukštas	55.9	54.6	50.8	58.8
IPkt0303	Architektų g.70_1_5aukštas	56.2	54.9	51.2	59.2
IPkt0304	Architektų g.70_3_3aukštas	59.0	58.0	54.5	62.3
IPkt0305	Architektų g.70_4_8aukštas	57.5	56.3	52.2	60.3
IPkt0306	Architektų g.70_4_12aukštas	58.9	57.7	53.4	61.6
IPkt0307	Architektų g.70_4_6aukštas	56.4	55.2	50.6	58.9
IPkt0308	Architektų g.70_4_11aukštas	58.7	57.5	53.3	61.4
IPkt0309	Architektų g.70_4_9aukštas	58.0	56.9	52.7	60.8
IPkt0310	Architektų g.70_4_5aukštas	56.1	54.9	50.2	58.5
IPkt0311	Architektų g.70_4_4aukštas	56.0	54.8	50.1	58.5

IPkt0312	Architektų g.70_4_7aukštas	57.1	56.0	51.8	59.9
IPkt0313	Architektų g.70_4_10aukštas	58.5	57.3	53.1	61.2
IPkt0314	Architektų g.70_2_1aukštas	55.7	54.8	51.6	59.3
IPkt0315	Architektų g.70_2_2aukštas	55.7	54.6	50.9	58.8
IPkt0316	Architektų g.70_2_3aukštas	55.0	53.4	48.4	57.0
IPkt0317	Architektų g.70_2_4aukštas	55.4	53.7	48.9	57.4
IPkt0318	Architektų g.70_2_5aukštas	55.7	54.0	49.4	57.9
IPkt0319	Architektų g.70_2_6aukštas	56.2	54.4	50.1	58.4
IPkt0320	Architektų g.70_2_7aukštas	57.6	55.7	51.7	60.0
IPkt0321	Architektų g.70_2_8aukštas	58.3	56.4	52.5	60.7
IPkt0322	Architektų g.70_2_9aukštas	58.9	57.1	53.0	61.3
IPkt0323	Architektų g.70_2_10aukštas	59.3	57.5	53.4	61.7
IPkt0324	Architektų g.70_2_11aukštas	59.7	57.8	53.6	62.0
IPkt0325	Architektų g.70_2_12aukštas	60.0	58.1	53.9	62.2
IPkt0326	Architektų g.70_3_1aukštas	60.0	59.1	56.0	63.7
IPkt0327	Architektų g.70_3_2aukštas	59.5	58.6	55.3	63.0
IPkt0328	Architektų g.70_3_4aukštas	58.4	57.3	53.5	61.5
IPkt0329	Architektų g.70_3_5aukštas	57.4	56.2	51.9	60.1
IPkt0330	Architektų g.70_3_6aukštas	55.5	53.9	46.9	56.6
IPkt0331	Architektų g.70_3_7aukštas	55.6	53.9	47.1	56.7
IPkt0332	Architektų g.70_3_8aukštas	55.6	53.9	47.3	56.8
IPkt0333	Architektų g.70_3_9aukštas	55.5	53.8	47.3	56.7
IPkt0334	Architektų g.70_3_10aukštas	55.4	53.6	47.2	56.6
IPkt0335	Architektų g.70_3_11aukštas	55.3	53.5	47.1	56.6
IPkt0336	Architektų g.70_3_12aukštas	55.3	53.5	47.2	56.6
IPkt0337	Architektų g.70_4_1aukštas	57.3	55.8	52.2	60.2
IPkt0338	Architektų g.70_4_2aukštas	56.8	55.5	51.6	59.7
IPkt0339	Architektų g.70_4_3aukštas	56.4	55.1	50.9	59.1
IPkt0340	Architektų g.88_1_4aukštas	56.6	55.0	51.2	59.3
IPkt0341	Architektų g.88_1_5aukštas	58.1	56.5	53.2	61.1
IPkt0342	Architektų g.88_1_1aukštas	54.4	52.9	49.9	57.6
IPkt0343	Architektų g.88_1_2aukštas	55.4	53.8	50.2	58.2
IPkt0344	Architektų g.88_1_3aukštas	56.0	54.4	50.6	58.7
IPkt0345	Architektų g.88_4_1aukštas	45.4	43.9	38.3	47.2
IPkt0346	Architektų g.88_2_1aukštas	55.0	52.9	49.1	57.3
IPkt0347	Architektų g.88_2_2aukštas	55.8	53.7	49.7	58.0
IPkt0348	Architektų g.88_2_3aukštas	56.3	54.1	50.1	58.4
IPkt0349	Architektų g.88_2_4aukštas	56.8	54.7	50.7	59.0
IPkt0350	Architektų g.88_2_5aukštas	58.5	56.2	52.6	60.8
IPkt0351	Architektų g.88_3_1aukštas	45.3	43.8	38.0	47.0
IPkt0352	Architektų g.88_3_2aukštas	46.1	44.6	38.5	47.7
IPkt0353	Architektų g.88_3_3aukštas	46.8	45.2	39.4	48.4
IPkt0354	Architektų g.88_3_4aukštas	47.6	45.9	40.5	49.3
IPkt0355	Architektų g.88_3_5aukštas	49.7	47.8	43.4	51.9
IPkt0356	Architektų g.88_4_2aukštas	46.4	44.8	38.7	47.9
IPkt0357	Architektų g.88_4_3aukštas	46.9	45.4	39.1	48.4

IPkt0358	Architektų g.88_4_4aukštas	48.2	46.4	41.1	49.9
IPkt0359	Architektų g.88_4_5aukštas	50.1	48.1	43.6	52.1
IPkt0360	Architektų g.80_1_1aukštas	63.9	62.4	58.6	66.7
IPkt0361	Architektų g.80_1_2aukštas	64.4	62.8	59.0	67.1
IPkt0362	Architektų g.80_1_3aukštas	64.6	63.1	59.1	67.3
IPkt0363	Architektų g.80_1_4aukštas	64.8	63.2	59.3	67.4
IPkt0364	Architektų g.80_1_5aukštas	64.9	63.4	59.4	67.6
IPkt0365	Architektų g.80_2_1aukštas	63.5	61.8	58.0	66.1
IPkt0366	Architektų g.80_2_2aukštas	64.0	62.3	58.3	66.5
IPkt0367	Architektų g.80_2_3aukštas	64.3	62.6	58.5	66.8
IPkt0368	Architektų g.80_2_4aukštas	64.5	62.7	58.7	66.9
IPkt0369	Architektų g.80_2_5aukštas	64.6	62.9	58.8	67.0
IPkt0370	Architektų g.80_3_1aukštas	43.2	41.6	37.0	45.4
IPkt0371	Architektų g.80_3_2aukštas	43.6	42.0	37.2	45.7
IPkt0372	Architektų g.80_3_3aukštas	44.2	42.5	37.8	46.3
IPkt0373	Architektų g.80_3_4aukštas	46.0	44.2	40.6	48.7
IPkt0374	Architektų g.80_3_5aukštas	49.3	47.5	44.4	52.3
IPkt0375	Architektų g.80_4_1aukštas	42.2	40.6	36.3	44.6
IPkt0376	Architektų g.80_4_2aukštas	42.8	41.1	36.5	45.0
IPkt0377	Architektų g.80_4_3aukštas	43.7	41.9	37.3	45.8
IPkt0378	Architektų g.80_4_4aukštas	44.4	42.4	38.1	46.5
IPkt0379	Architektų g.80_4_5aukštas	49.3	46.9	43.8	51.8
IPkt0380	Architektų g.76_1_2aukštas	65.3	63.9	60.0	68.1
IPkt0381	Architektų g.76_1_1aukštas	64.5	63.1	59.4	67.4
IPkt0382	Architektų g.76_1_5aukštas	65.9	64.5	60.6	68.7
IPkt0383	Architektų g.76_1_4aukštas	65.8	64.4	60.4	68.5
IPkt0384	Architektų g.76_1_3aukštas	65.6	64.2	60.3	68.4
IPkt0385	Architektų g.76_2_4aukštas	61.8	60.2	56.2	64.4
IPkt0386	Architektų g.76_2_3aukštas	61.6	60.1	56.1	64.2
IPkt0387	Architektų g.76_2_2aukštas	61.4	59.8	55.9	64.0
IPkt0388	Architektų g.76_2_1aukštas	60.6	59.1	55.4	63.4
IPkt0389	Architektų g.76_2_5aukštas	62.0	60.4	56.4	64.6
IPkt0390	Architektų g.76_3_5aukštas	59.8	58.2	54.3	62.5
IPkt0391	Architektų g.76_3_3aukštas	59.1	57.6	53.5	61.7
IPkt0392	Architektų g.76_3_1aukštas	58.3	56.8	52.8	61.0
IPkt0393	Architektų g.76_3_2aukštas	58.9	57.4	53.3	61.5
IPkt0394	Architektų g.76_3_4aukštas	59.3	57.8	53.7	61.9
IPkt0395	Architektų g.76_4_3aukštas	49.2	47.4	41.8	50.8
IPkt0396	Architektų g.76_4_5aukštas	51.6	49.5	45.1	53.6
IPkt0397	Architektų g.76_4_2aukštas	48.0	46.4	40.2	49.4
IPkt0398	Architektų g.76_4_4aukštas	49.7	47.8	42.4	51.3
IPkt0399	Architektų g.76_4_1aukštas	47.2	45.6	39.5	48.7
IPkt0400	Architektų g.76_5_2aukštas	56.9	55.4	51.4	59.5
IPkt0401	Architektų g.76_5_5aukštas	58.9	57.7	54.4	62.2
IPkt0402	Architektų g.76_5_1aukštas	55.4	54.0	50.4	58.4
IPkt0403	Architektų g.76_5_3aukštas	57.2	55.7	51.7	59.9

IPkt0404	Architektų g.76 _5_4aukštas	57.5	56.0	52.0	60.2
IPkt0405	Architektų g.76 _6_1aukštas	59.0	57.6	54.0	61.9
IPkt0406	Architektų g.76 _6_2aukštas	60.2	58.9	54.9	63.0
IPkt0407	Architektų g.76 _6_3aukštas	60.6	59.2	55.3	63.4
IPkt0408	Architektų g.76 _6_4aukštas	60.7	59.4	55.5	63.5
IPkt0409	Architektų g.76 _6_5aukštas	61.0	59.7	55.9	63.9
IPkt0410	Architektų g.74 _2_5aukštas	62.5	61.1	57.1	65.2
IPkt0411	Architektų g.74 _4_4aukštas	49.8	48.1	41.8	51.1
IPkt0412	Architektų g.74 _6_5aukštas	61.7	60.4	56.6	64.6
IPkt0413	Architektų g.74 _6_2aukštas	60.9	59.6	55.7	63.7
IPkt0414	Architektų g.74 _6_1aukštas	59.6	58.3	54.6	62.6
IPkt0415	Architektų g.74 _6_4aukštas	61.4	60.1	56.2	64.2
IPkt0416	Architektų g.74 _6_3aukštas	61.2	60.0	56.0	64.1
IPkt0417	Architektų g.74 _2_1aukštas	61.2	59.8	56.0	64.0
IPkt0418	Architektų g.74 _2_2aukštas	61.9	60.5	56.5	64.7
IPkt0419	Architektų g.74 _2_3aukštas	62.2	60.8	56.8	64.9
IPkt0420	Architektų g.74 _2_4aukštas	62.3	60.9	56.9	65.0
IPkt0421	Architektų g.74 _4_1aukštas	48.1	46.5	40.6	49.7
IPkt0422	Architektų g.74 _4_2aukštas	48.7	47.1	40.9	50.2
IPkt0423	Architektų g.74 _4_3aukštas	49.5	47.8	41.6	50.9
IPkt0424	Architektų g.74 _4_5aukštas	50.9	49.1	43.9	52.7
IPkt0425	Architektų g.74 _5_1aukštas	55.5	54.1	50.4	58.4
IPkt0426	Architektų g.74 _5_2aukštas	56.9	55.5	51.5	59.6
IPkt0427	Architektų g.74 _5_3aukštas	57.3	55.8	51.8	59.9
IPkt0428	Architektų g.74 _5_4aukštas	57.6	56.1	52.2	60.3
IPkt0429	Architektų g.74 _5_5aukštas	59.3	58.1	54.8	62.6
IPkt0430	Architektų g.74 _3_5aukštas	59.5	58.1	54.3	62.4
IPkt0431	Architektų g.74 _3_2aukštas	57.8	56.5	52.4	60.5
IPkt0432	Architektų g.74 _3_1aukštas	56.9	55.6	51.7	59.8
IPkt0433	Architektų g.74 _3_3aukštas	58.1	56.7	52.7	60.8
IPkt0434	Architektų g.74 _3_4aukštas	58.3	57.0	52.9	61.0
IPkt0435	Architektų g.74 _1_3aukštas	66.1	64.7	60.8	68.9
IPkt0436	Architektų g.74 _1_5aukštas	66.3	65.0	61.1	69.1
IPkt0437	Architektų g.74 _1_1aukštas	64.9	63.6	59.9	67.8
IPkt0438	Architektų g.74 _1_2aukštas	65.7	64.4	60.5	68.6
IPkt0439	Architektų g.74 _1_4aukštas	66.2	64.9	60.9	69.0
IPkt0440	Architektų g.72 _3_2aukštas	57.8	56.4	52.4	60.5
IPkt0441	Architektų g.72 _4_5aukštas	50.0	48.3	43.0	51.8
IPkt0442	Architektų g.72 _5_3aukštas	59.7	58.7	54.8	62.8
IPkt0443	Architektų g.72 _5_1aukštas	56.9	55.9	52.9	60.5
IPkt0444	Architektų g.72 _5_5aukštas	60.4	59.3	55.4	63.4
IPkt0445	Architektų g.72 _5_2aukštas	58.8	57.8	54.1	62.0
IPkt0446	Architektų g.72 _5_4aukštas	60.0	59.1	55.1	63.1
IPkt0447	Architektų g.72 _6_2aukštas	61.3	60.3	56.5	64.4
IPkt0448	Architektų g.72 _6_4aukštas	62.2	61.2	57.3	65.2
IPkt0449	Architektų g.72 _1_1aukštas	65.2	63.9	60.2	68.2

IPkt0450	Architektų g.72 _1_2aukštas	66.1	64.8	60.9	69.0
IPkt0451	Architektų g.72 _1_3aukštas	66.4	65.1	61.2	69.3
IPkt0452	Architektų g.72 _1_4aukštas	66.6	65.3	61.4	69.4
IPkt0453	Architektų g.72 _1_5aukštas	66.7	65.4	61.5	69.5
IPkt0454	Architektų g.72 _2_1aukštas	62.6	61.4	58.0	65.8
IPkt0455	Architektų g.72 _2_2aukštas	63.1	61.8	58.1	66.1
IPkt0456	Architektų g.72 _2_3aukštas	63.1	61.7	57.9	65.9
IPkt0457	Architektų g.72 _2_4aukštas	63.2	61.7	57.8	65.9
IPkt0458	Architektų g.72 _2_5aukštas	63.3	61.8	57.9	66.0
IPkt0459	Architektų g.72 _3_1aukštas	56.8	55.4	51.6	59.6
IPkt0460	Architektų g.72 _3_3aukštas	58.1	56.6	52.7	60.8
IPkt0461	Architektų g.72 _3_4aukštas	58.3	56.9	52.9	61.0
IPkt0462	Architektų g.72 _3_5aukštas	59.6	58.1	54.4	62.4
IPkt0463	Architektų g.72 _4_1aukštas	47.0	45.5	39.4	48.5
IPkt0464	Architektų g.72 _4_2aukštas	47.9	46.4	39.9	49.3
IPkt0465	Architektų g.72 _4_3aukštas	48.5	46.9	40.7	50.0
IPkt0466	Architektų g.72 _4_4aukštas	48.8	47.2	40.9	50.2
IPkt0467	Architektų g.72 _6_1aukštas	59.8	58.8	55.3	63.1
IPkt0468	Architektų g.72 _6_3aukštas	61.9	60.9	57.0	64.9
IPkt0469	Architektų g.72 _6_5aukštas	62.4	61.4	57.4	65.4
IPkt0470	Architektų g.66 _1_1aukštas	57.9	57.0	53.7	61.5
IPkt0471	Architektų g.66 _1_2aukštas	60.0	59.1	55.3	63.2
IPkt0472	Architektų g.66 _1_3aukštas	60.8	59.9	55.9	63.9
IPkt0473	Architektų g.66 _1_4aukštas	61.2	60.2	56.2	64.2
IPkt0474	Architektų g.66 _1_5aukštas	61.6	60.6	56.7	64.7
IPkt0475	Architektų g.66 _1_6aukštas	62.2	61.2	57.5	65.4
IPkt0476	Architektų g.66 _1_7aukštas	62.7	61.8	58.0	65.9
IPkt0477	Architektų g.66 _1_8aukštas	63.2	62.2	58.3	66.3
IPkt0478	Architektų g.66 _1_9aukštas	63.4	62.5	58.5	66.5
IPkt0479	Architektų g.66 _1_10aukštas	63.5	62.5	58.5	66.5
IPkt0480	Architektų g.66 _2_3aukštas	59.3	58.2	54.2	62.3
IPkt0481	Architektų g.66 _2_5aukštas	60.0	58.9	54.8	62.9
IPkt0482	Architektų g.66 _2_10aukštas	60.5	59.4	55.3	63.3
IPkt0483	Architektų g.66 _2_9aukštas	60.3	59.2	55.1	63.2
IPkt0484	Architektų g.66 _2_6aukštas	60.1	59.0	54.9	63.0
IPkt0485	Architektų g.66 _2_8aukštas	60.3	59.1	55.1	63.1
IPkt0486	Architektų g.66 _2_2aukštas	58.2	57.2	53.5	61.4
IPkt0487	Architektų g.66 _2_7aukštas	60.2	59.1	55.0	63.1
IPkt0488	Architektų g.66 _2_4aukštas	59.8	58.7	54.6	62.6
IPkt0489	Architektų g.66 _2_1aukštas	55.5	54.5	51.2	59.0
IPkt0490	Architektų g.66 _3_1aukštas	55.8	54.7	51.0	58.9
IPkt0491	Architektų g.66 _3_2aukštas	56.8	55.7	51.8	59.8
IPkt0492	Architektų g.66 _3_3aukštas	57.9	56.8	52.6	60.7
IPkt0493	Architektų g.66 _3_4aukštas	58.5	57.3	53.0	61.2
IPkt0494	Architektų g.66 _3_5aukštas	58.7	57.6	53.3	61.4
IPkt0495	Architektų g.66 _3_6aukštas	58.9	57.7	53.4	61.6

IPkt0496	Architektų g.66_3_7aukštas	59.0	57.8	53.5	61.7
IPkt0497	Architektų g.66_3_8aukštas	59.0	57.9	53.6	61.8
IPkt0498	Architektų g.66_4_5aukštas	55.6	54.1	46.7	56.6
IPkt0499	Architektų g.66_4_8aukštas	55.1	53.5	46.3	56.1
IPkt0500	Architektų g.66_4_3aukštas	55.9	54.4	47.0	56.9
IPkt0501	Architektų g.66_4_2aukštas	56.0	54.5	47.1	57.0
IPkt0502	Architektų g.66_4_1aukštas	56.7	55.5	50.0	58.8
IPkt0503	Architektų g.66_4_7aukštas	55.2	53.7	46.3	56.2
IPkt0504	Architektų g.66_4_6aukštas	55.4	53.9	46.5	56.4
IPkt0505	Architektų g.66_4_4aukštas	55.8	54.3	46.9	56.8
IPkt0506	Architektų g.66_5_3aukštas	54.0	52.7	46.9	55.8
IPkt0507	Architektų g.66_5_1aukštas	53.6	52.2	46.4	55.4
IPkt0508	Architektų g.66_5_2aukštas	54.0	52.6	46.8	55.8
IPkt0509	Architektų g.66_5_4aukštas	54.0	52.7	47.0	55.9
IPkt0510	Architektų g.66_5_5aukštas	54.2	53.0	47.6	56.3
IPkt0511	Architektų g.66_5_6aukštas	55.0	53.9	49.4	57.6
IPkt0512	Architektų g.66_5_7aukštas	55.5	54.5	50.2	58.4
IPkt0513	Architektų g.66_5_8aukštas	56.0	55.0	50.7	58.8
IPkt0514	Architektų g.66_6_8aukštas	59.5	58.6	54.7	62.6
IPkt0515	Architektų g.66_6_5aukštas	55.7	54.8	51.0	58.9
IPkt0516	Architektų g.66_6_3aukštas	54.4	53.5	49.2	57.3
IPkt0517	Architektų g.66_6_10aukštas	60.0	59.1	55.1	63.1
IPkt0518	Architektų g.66_6_2aukštas	55.8	55.1	51.7	59.4
IPkt0519	Architektų g.66_6_4aukštas	54.9	53.9	49.7	57.8
IPkt0520	Architektų g.66_6_6aukštas	57.2	56.4	53.1	60.8
IPkt0521	Architektų g.66_6_1aukštas	56.6	56.0	53.4	60.8
IPkt0522	Architektų g.66_6_7aukštas	58.5	57.6	54.0	61.8
IPkt0523	Architektų g.66_6_9aukštas	59.9	59.0	54.9	62.9
IPkt0524	Architektų g.64_1_9aukštas	64.0	63.0	59.1	67.1
IPkt0525	Architektų g.64_1_6aukštas	62.0	61.2	57.8	65.5
IPkt0526	Architektų g.64_1_8aukštas	63.9	63.0	59.1	67.0
IPkt0527	Architektų g.64_1_1aukštas	52.5	51.7	49.2	56.6
IPkt0528	Architektų g.64_1_10aukštas	64.0	63.1	59.1	67.1
IPkt0529	Architektų g.64_1_3aukštas	55.3	54.3	50.9	58.7
IPkt0530	Architektų g.64_1_7aukštas	63.5	62.6	58.8	66.7
IPkt0531	Architektų g.64_1_4aukštas	56.2	55.2	51.8	59.6
IPkt0532	Architektų g.64_1_5aukštas	58.8	57.9	54.6	62.3
IPkt0533	Architektų g.64_1_2aukštas	53.6	52.8	49.9	57.4
IPkt0534	Architektų g.64_4_3aukštas	56.0	54.4	47.0	56.9
IPkt0535	Architektų g.64_4_1aukštas	58.0	57.1	53.0	61.0
IPkt0536	Architektų g.64_4_2aukštas	57.1	55.9	50.8	59.4
IPkt0537	Architektų g.64_4_4aukštas	55.8	54.3	46.9	56.8
IPkt0538	Architektų g.64_4_5aukštas	55.7	54.1	46.7	56.7
IPkt0539	Architektų g.64_4_6aukštas	55.5	53.9	46.6	56.5
IPkt0540	Architektų g.64_4_7aukštas	55.3	53.7	46.4	56.3
IPkt0541	Architektų g.64_4_8aukštas	55.1	53.5	46.2	56.1

IPkt0542	Architektų g.64_5_6aukštas	58.4	57.4	53.2	61.3
IPkt0543	Architektų g.64_5_8aukštas	59.0	58.0	53.8	61.9
IPkt0544	Architektų g.64_5_5aukštas	58.1	57.0	52.8	60.9
IPkt0545	Architektų g.64_5_7aukštas	58.7	57.7	53.5	61.6
IPkt0546	Architektų g.64_5_4aukštas	57.8	56.7	52.4	60.5
IPkt0547	Architektų g.64_3_6aukštas	56.4	55.4	51.2	59.3
IPkt0548	Architektų g.64_3_2aukštas	54.2	53.1	48.4	56.8
IPkt0549	Architektų g.64_3_5aukštas	55.7	54.7	50.3	58.4
IPkt0550	Architektų g.64_3_3aukštas	54.9	53.8	49.0	57.4
IPkt0551	Architektų g.64_3_1aukštas	53.8	52.6	48.2	56.4
IPkt0552	Architektų g.64_3_4aukštas	55.1	54.0	49.3	57.6
IPkt0553	Architektų g.64_3_7aukštas	56.9	55.9	51.7	59.8
IPkt0554	Architektų g.64_3_8aukštas	57.6	56.6	52.3	60.4
IPkt0555	Architektų g.64_5_1aukštas	55.6	54.5	50.4	58.5
IPkt0556	Architektų g.64_5_2aukštas	56.5	55.3	51.1	59.2
IPkt0557	Architektų g.64_5_3aukštas	57.5	56.3	52.0	60.2
IPkt0558	Architektų g.64_6_3aukštas	57.6	56.6	52.8	60.7
IPkt0559	Architektų g.64_2_4aukštas	54.6	53.3	49.4	57.4
IPkt0560	Architektų g.64_2_8aukštas	60.3	59.3	55.2	63.3
IPkt0561	Architektų g.64_2_10aukštas	60.4	59.4	55.3	63.4
IPkt0562	Architektų g.64_2_9aukštas	60.4	59.4	55.2	63.3
IPkt0563	Architektų g.64_2_7aukštas	59.9	58.9	54.9	62.9
IPkt0564	Architektų g.64_2_1aukštas	56.3	56.0	54.4	61.5
IPkt0565	Architektų g.64_2_5aukštas	56.6	55.5	51.9	59.8
IPkt0566	Architektų g.64_2_2aukštas	55.3	54.8	52.7	60.0
IPkt0567	Architektų g.64_2_3aukštas	53.4	52.1	48.3	56.3
IPkt0568	Architektų g.64_2_6aukštas	58.6	57.7	54.0	61.9
IPkt0569	Architektų g.64_6_1aukštas	57.5	57.0	54.5	61.8
IPkt0570	Architektų g.64_6_2aukštas	57.0	56.3	53.2	60.8
IPkt0571	Architektų g.64_6_4aukštas	58.4	57.4	53.5	61.5
IPkt0572	Architektų g.64_6_5aukštas	59.0	58.1	54.3	62.2
IPkt0573	Architektų g.64_6_6aukštas	59.8	58.9	55.1	63.0
IPkt0574	Architektų g.64_6_7aukštas	60.4	59.5	55.6	63.5
IPkt0575	Architektų g.64_6_8aukštas	60.6	59.7	55.8	63.7
IPkt0576	Architektų g.64_6_9aukštas	60.7	59.9	55.9	63.9
IPkt0577	Architektų g.64_6_10aukštas	60.9	60.0	56.0	64.0
IPkt0578	Architektų g.64A_1_4aukštas	65.1	64.2	60.2	68.2
IPkt0579	Architektų g.64A_1_3aukštas	64.8	63.9	59.9	67.9
IPkt0580	Architektų g.64A_1_2aukštas	64.2	63.4	59.4	67.4
IPkt0581	Architektų g.64A_1_1aukštas	62.7	61.8	58.0	65.9
IPkt0582	Architektų g.64A_2_1aukštas	60.1	59.2	55.5	63.4
IPkt0583	Architektų g.64A_2_2aukštas	61.4	60.5	56.5	64.5
IPkt0584	Architektų g.64A_2_3aukštas	62.0	61.0	57.0	65.0
IPkt0585	Architektų g.64A_2_4aukštas	62.3	61.4	57.3	65.3
IPkt0586	Architektų g.64A_3_3aukštas	61.0	60.0	56.0	64.0
IPkt0587	Architektų g.64A_3_2aukštas	60.3	59.4	55.5	63.4

IPkt0588	Architektų g.64A_3_4aukštas	61.4	60.4	56.4	64.4
IPkt0589	Architektų g.64A_3_1aukštas	58.7	57.7	54.2	62.0
IPkt0590	Architektų g.64A_3_5aukštas	61.6	60.6	56.6	64.6
IPkt0591	Architektų g.64A_3_6aukštas	64.0	63.2	59.4	67.3
IPkt0592	Architektų g.64A_4_5aukštas	47.5	46.2	42.3	50.3
IPkt0593	Architektų g.64A_4_2aukštas	43.7	42.6	37.6	46.1
IPkt0594	Architektų g.64A_4_6aukštas	61.8	60.9	57.6	65.3
IPkt0595	Architektų g.64A_4_1aukštas	43.6	42.5	37.7	46.1
IPkt0596	Architektų g.64A_4_3aukštas	44.0	42.8	37.7	46.3
IPkt0597	Architektų g.64A_4_4aukštas	44.5	43.2	38.0	46.6
IPkt0598	Architektų g.64A_5_2aukštas	44.8	43.5	38.4	47.0
IPkt0599	Architektų g.64A_5_1aukštas	44.6	43.4	38.6	47.0
IPkt0600	Architektų g.64A_5_3aukštas	46.0	44.5	38.8	47.8
IPkt0601	Architektų g.64A_5_4aukštas	46.4	44.9	39.3	48.2
IPkt0602	Architektų g.64A_5_5aukštas	49.0	47.6	43.6	51.7
IPkt0603	Architektų g.64A_5_6aukštas	61.7	60.9	57.5	65.3
IPkt0604	Architektų g.64A_6_6aukštas	64.0	63.1	59.4	67.3
IPkt0605	Architektų g.64A_6_4aukštas	61.1	60.2	56.4	64.3
IPkt0606	Architektų g.64A_6_5aukštas	61.6	60.8	56.9	64.8
IPkt0607	Architektų g.64A_6_3aukštas	60.3	59.4	55.7	63.5
IPkt0608	Architektų g.64A_6_1aukštas	55.6	54.8	52.2	59.6
IPkt0609	Architektų g.64A_6_2aukštas	58.4	57.6	54.5	62.1
IPkt0610	Architektų g.64A_7_1aukštas	58.9	58.0	54.9	62.5
IPkt0611	Architektų g.64A_7_2aukštas	61.5	60.6	57.0	64.8
IPkt0612	Architektų g.64A_7_3aukštas	62.4	61.5	57.8	65.7
IPkt0613	Architektų g.64A_7_4aukštas	63.0	62.1	58.3	66.2
IPkt0614	Architektų g.64A_8_1aukštas	63.5	62.6	59.0	66.8
IPkt0615	Architektų g.64A_8_2aukštas	65.2	64.3	60.4	68.4
IPkt0616	Architektų g.64A_8_3aukštas	65.8	64.9	61.0	68.9
IPkt0617	Architektų g.64A_8_4aukštas	66.2	65.3	61.3	69.3
IPkt0618	Architektų g.60A_1_1aukštas	65.5	64.6	61.0	68.8
IPkt0619	Architektų g.60A_1_2aukštas	67.4	66.6	62.7	70.6
IPkt0620	Architektų g.60A_1_3aukštas	67.9	67.1	63.1	71.0
IPkt0621	Architektų g.60A_2_1aukštas	59.9	59.3	56.3	63.8
IPkt0622	Architektų g.60A_2_2aukštas	60.6	59.7	56.2	64.0
IPkt0623	Architektų g.60A_2_3aukštas	62.0	61.1	57.3	65.2
IPkt0624	Architektų g.60A_2_4aukštas	62.7	61.9	57.8	65.8
IPkt0625	Architektų g.60A_3_1aukštas	44.8	43.7	39.0	47.3
IPkt0626	Architektų g.60A_3_2aukštas	45.4	44.2	39.1	47.6
IPkt0627	Architektų g.60A_3_3aukštas	46.2	44.9	39.4	48.2
IPkt0628	Architektų g.60A_3_4aukštas	48.9	47.6	43.7	51.8
IPkt0629	Architektų g.60A_4_1aukštas	59.9	59.1	55.5	63.3
IPkt0630	Architektų g.60A_4_2aukštas	61.5	60.7	56.9	64.8
IPkt0631	Architektų g.60A_4_3aukštas	62.5	61.7	57.7	65.7
IPkt0632	Architektų g.60A_4_4aukštas	62.8	61.9	57.9	65.9
IPkt0633	Architektų g.60A_1_1aukštas	66.0	65.2	61.4	69.3

IPkt0634	Architektų g.60A_1_3aukštas	68.0	67.2	63.2	71.2
IPkt0635	Architektų g.60A_1_2aukštas	67.6	66.8	62.8	70.8
IPkt0636	Architektų g.60A_2_4aukštas	52.2	51.1	47.6	55.4
IPkt0637	Architektų g.60A_2_2aukštas	45.0	44.0	40.2	48.1
IPkt0638	Architektų g.60A_2_1aukštas	44.6	43.7	39.8	47.7
IPkt0639	Architektų g.60A_2_3aukštas	46.8	45.6	41.9	49.9
IPkt0640	Architektų g.60A_3_2aukštas	49.7	48.6	46.1	53.6
IPkt0641	Architektų g.60A_3_4aukštas	51.2	50.0	46.9	54.6
IPkt0642	Architektų g.60A_3_1aukštas	48.6	47.7	45.6	52.9
IPkt0643	Architektų g.60A_3_3aukštas	50.5	49.4	46.4	54.0
IPkt0644	Architektų g.60A_4_3aukštas	64.5	63.6	59.8	67.7
IPkt0645	Architektų g.60A_4_4aukštas	64.7	63.9	60.0	67.9
IPkt0646	Architektų g.60A_4_2aukštas	64.0	63.2	59.5	67.4
IPkt0647	Architektų g.60A_4_1aukštas	63.1	62.3	58.8	66.6
IPkt0648	Architektų g.60_1_1aukštas	57.5	56.8	53.5	61.2
IPkt0649	Architektų g.60_1_2aukštas	58.4	57.6	54.4	62.1
IPkt0650	Architektų g.60_1_3aukštas	59.6	58.7	55.3	63.1
IPkt0651	Architektų g.60_1_4aukštas	60.5	59.6	56.1	63.9
IPkt0652	Architektų g.60_1_5aukštas	61.7	60.8	57.2	65.0
IPkt0653	Architektų g.60_1_6aukštas	62.7	61.9	58.3	66.1
IPkt0654	Architektų g.60_1_7aukštas	63.7	62.8	59.1	67.0
IPkt0655	Architektų g.60_1_8aukštas	64.3	63.5	59.7	67.6
IPkt0656	Architektų g.60_1_9aukštas	64.8	63.9	60.0	67.9
IPkt0657	Architektų g.60_1_10aukštas	65.0	64.2	60.2	68.2
IPkt0658	Architektų g.60_2_1aukštas	58.3	57.9	55.6	62.9
IPkt0659	Architektų g.60_2_2aukštas	57.6	56.8	53.5	61.2
IPkt0660	Architektų g.60_2_3aukštas	58.8	57.8	54.0	61.9
IPkt0661	Architektų g.60_2_4aukštas	59.6	58.6	54.7	62.7
IPkt0662	Architektų g.60_2_5aukštas	60.2	59.3	55.2	63.2
IPkt0663	Architektų g.60_2_6aukštas	60.5	59.6	55.5	63.5
IPkt0664	Architektų g.60_2_7aukštas	60.6	59.7	55.6	63.6
IPkt0665	Architektų g.60_2_8aukštas	60.8	59.9	55.7	63.8
IPkt0666	Architektų g.60_2_9aukštas	61.1	60.1	56.0	64.1
IPkt0667	Architektų g.60_2_10aukštas	64.2	63.3	59.4	67.3
IPkt0668	Architektų g.60_3_1aukštas	56.3	55.3	51.2	59.3
IPkt0669	Architektų g.60_3_2aukštas	56.9	55.9	51.6	59.8
IPkt0670	Architektų g.60_3_3aukštas	58.1	57.0	52.7	60.9
IPkt0671	Architektų g.60_3_4aukštas	58.6	57.5	53.3	61.4
IPkt0672	Architektų g.60_3_5aukštas	59.0	58.0	53.8	61.9
IPkt0673	Architektų g.60_3_6aukštas	59.3	58.3	54.0	62.1
IPkt0674	Architektų g.60_3_7aukštas	59.4	58.4	54.2	62.3
IPkt0675	Architektų g.60_3_8aukštas	59.6	58.6	54.3	62.4
IPkt0676	Architektų g.60_4_1aukštas	59.3	58.3	53.9	62.1
IPkt0677	Architektų g.60_4_2aukštas	58.4	57.3	52.2	60.7
IPkt0678	Architektų g.60_4_3aukštas	57.5	56.1	49.9	59.1
IPkt0679	Architektų g.60_4_4aukštas	56.9	55.3	48.1	57.9

IPkt0680	Architektų g.60_4_5aukštas	56.6	55.0	47.8	57.6
IPkt0681	Architektų g.60_4_6aukštas	56.3	54.7	47.5	57.4
IPkt0682	Architektų g.60_4_7aukštas	56.1	54.4	47.3	57.1
IPkt0683	Architektų g.60_4_8aukštas	55.8	54.2	47.0	56.8
IPkt0684	Architektų g.60_5_1aukštas	54.7	53.6	49.6	57.6
IPkt0685	Architektų g.60_5_2aukštas	55.2	54.1	49.9	58.0
IPkt0686	Architektų g.60_5_3aukštas	55.7	54.7	50.4	58.6
IPkt0687	Architektų g.60_5_4aukštas	56.1	55.1	50.9	59.0
IPkt0688	Architektų g.60_5_5aukštas	57.4	56.6	53.3	61.0
IPkt0689	Architektų g.60_5_6aukštas	58.4	57.5	54.1	61.8
IPkt0690	Architektų g.60_5_7aukštas	59.4	58.5	54.8	62.7
IPkt0691	Architektų g.60_5_8aukštas	59.9	59.0	55.2	63.1
IPkt0692	Architektų g.60_6_1aukštas	56.6	56.0	53.2	60.7
IPkt0693	Architektų g.60_6_2aukštas	55.1	54.2	50.9	58.6
IPkt0694	Architektų g.60_6_3aukštas	55.8	54.8	51.6	59.3
IPkt0695	Architektų g.60_6_4aukštas	56.7	55.7	52.3	60.1
IPkt0696	Architektų g.60_6_5aukštas	58.1	57.2	54.0	61.7
IPkt0697	Architektų g.60_6_6aukštas	59.5	58.6	55.1	62.9
IPkt0698	Architektų g.60_6_7aukštas	60.5	59.6	55.9	63.8
IPkt0699	Architektų g.60_6_8aukštas	61.1	60.3	56.6	64.5
IPkt0700	Architektų g.60_6_9aukštas	61.6	60.8	57.0	64.9
IPkt0701	Architektų g.60_6_10aukštas	64.3	63.4	59.5	67.5
IPkt0702	Architektų g.58_1_9aukštas	64.8	63.9	60.0	67.9
IPkt0703	Architektų g.58_1_5aukštas	63.2	62.3	58.6	66.4
IPkt0704	Architektų g.58_1_10aukštas	65.0	64.1	60.2	68.1
IPkt0705	Architektų g.58_1_7aukštas	64.1	63.3	59.4	67.3
IPkt0706	Architektų g.58_1_1aukštas	60.4	59.6	56.4	64.1
IPkt0707	Architektų g.58_1_2aukštas	61.1	60.3	57.1	64.7
IPkt0708	Architektų g.58_1_6aukštas	63.6	62.8	59.0	66.9
IPkt0709	Architektų g.58_1_8aukštas	64.5	63.6	59.8	67.7
IPkt0710	Architektų g.58_1_3aukštas	62.1	61.2	57.8	65.5
IPkt0711	Architektų g.58_1_4aukštas	62.6	61.7	58.1	66.0
IPkt0712	Architektų g.58_2_7aukštas	63.2	62.3	58.5	66.4
IPkt0713	Architektų g.58_2_3aukštas	52.8	51.6	47.6	55.7
IPkt0714	Architektų g.58_2_2aukštas	51.7	50.6	46.7	54.7
IPkt0715	Architektų g.58_2_8aukštas	63.5	62.6	58.7	66.6
IPkt0716	Architektų g.58_2_1aukštas	51.0	49.9	46.1	54.1
IPkt0717	Architektų g.58_2_10aukštas	64.0	63.1	59.2	67.2
IPkt0718	Architektų g.58_2_5aukštas	56.2	55.2	51.5	59.4
IPkt0719	Architektų g.58_2_6aukštas	62.8	61.9	58.1	66.0
IPkt0720	Architektų g.58_2_4aukštas	54.0	52.9	48.9	56.9
IPkt0721	Architektų g.58_2_9aukštas	63.7	62.8	58.9	66.9
IPkt0722	Architektų g.58_3_1aukštas	54.3	52.9	47.2	56.1
IPkt0723	Architektų g.58_3_5aukštas	55.5	54.2	49.3	57.8
IPkt0724	Architektų g.58_3_2aukštas	54.4	53.0	47.3	56.2
IPkt0725	Architektų g.58_3_8aukštas	62.1	61.1	57.0	65.1

IPkt0726	Architektų g.58_3_3aukštas	54.6	53.2	47.6	56.5
IPkt0727	Architektų g.58_3_7aukštas	61.8	60.8	56.7	64.8
IPkt0728	Architektų g.58_3_6aukštas	60.3	59.4	55.6	63.5
IPkt0729	Architektų g.58_3_4aukštas	54.9	53.5	48.1	56.9
IPkt0730	Architektų g.58_4_8aukštas	62.0	60.9	56.6	64.8
IPkt0731	Architektų g.58_4_5aukštas	56.7	55.1	48.1	57.8
IPkt0732	Architektų g.58_4_3aukštas	57.1	55.6	48.4	58.2
IPkt0733	Architektų g.58_4_1aukštas	57.7	56.3	49.0	58.8
IPkt0734	Architektų g.58_4_4aukštas	56.9	55.3	48.1	57.9
IPkt0735	Architektų g.58_4_6aukštas	60.5	59.4	55.3	63.4
IPkt0736	Architektų g.58_4_2aukštas	57.4	55.9	48.7	58.5
IPkt0737	Architektų g.58_4_7aukštas	61.5	60.5	56.3	64.4
IPkt0738	Architektų g.58_5_8aukštas	62.3	61.3	57.3	65.3
IPkt0739	Architektų g.58_5_2aukštas	58.1	57.1	53.2	61.2
IPkt0740	Architektų g.58_5_5aukštas	59.8	58.9	55.3	63.1
IPkt0741	Architektų g.58_5_6aukštas	61.1	60.2	56.4	64.3
IPkt0742	Architektų g.58_5_1aukštas	57.2	56.2	52.4	60.3
IPkt0743	Architektų g.58_5_3aukštas	58.6	57.7	53.7	61.7
IPkt0744	Architektų g.58_5_4aukštas	59.1	58.1	54.1	62.1
IPkt0745	Architektų g.58_5_7aukštas	62.0	61.0	57.1	65.1
IPkt0746	Architektų g.58_6_1aukštas	59.1	58.3	55.0	62.7
IPkt0747	Architektų g.58_6_3aukštas	60.9	60.0	56.4	64.2
IPkt0748	Architektų g.58_6_4aukštas	61.4	60.5	56.8	64.7
IPkt0749	Architektų g.58_6_9aukštas	64.0	63.1	59.2	67.2
IPkt0750	Architektų g.58_6_2aukštas	60.3	59.4	56.0	63.7
IPkt0751	Architektų g.58_6_10aukštas	64.2	63.3	59.4	67.4
IPkt0752	Architektų g.58_6_6aukštas	63.1	62.2	58.4	66.3
IPkt0753	Architektų g.58_6_5aukštas	61.8	60.9	57.1	65.0
IPkt0754	Architektų g.58_6_8aukštas	63.8	62.9	59.0	66.9
IPkt0755	Architektų g.58_6_7aukštas	63.5	62.6	58.8	66.7
IPkt0756	Architektų g.56_1_8aukštas	64.8	63.9	60.0	67.9
IPkt0757	Architektų g.56_1_5aukštas	64.0	63.2	59.5	67.3
IPkt0758	Architektų g.56_1_4aukštas	63.6	62.8	59.2	67.0
IPkt0759	Architektų g.56_1_3aukštas	62.8	62.0	58.6	66.4
IPkt0760	Architektų g.56_1_7aukštas	64.6	63.7	59.9	67.8
IPkt0761	Architektų g.56_1_6aukštas	64.3	63.5	59.7	67.6
IPkt0762	Architektų g.56_1_10aukštas	65.0	64.1	60.2	68.1
IPkt0763	Architektų g.56_1_9aukštas	64.9	64.0	60.1	68.0
IPkt0764	Architektų g.56_1_1aukštas	61.1	60.4	57.2	64.8
IPkt0765	Architektų g.56_1_2aukštas	61.9	61.2	58.0	65.6
IPkt0766	Architektų g.56_2_1aukštas	42.0	41.0	37.1	45.1
IPkt0767	Architektų g.56_2_5aukštas	56.9	56.2	53.1	60.7
IPkt0768	Architektų g.56_2_7aukštas	63.7	62.9	59.0	66.9
IPkt0769	Architektų g.56_2_10aukštas	64.2	63.3	59.4	67.4
IPkt0770	Architektų g.56_2_6aukštas	63.5	62.6	58.8	66.7
IPkt0771	Architektų g.56_2_3aukštas	43.1	42.0	38.3	46.2

IPkt0772	Architektų g.56_2_9aukštas	64.1	63.2	59.3	67.2
IPkt0773	Architektų g.56_2_2aukštas	42.0	40.9	37.1	45.1
IPkt0774	Architektų g.56_2_8aukštas	63.9	63.0	59.2	67.1
IPkt0775	Architektų g.56_2_4aukštas	46.5	45.3	41.8	49.7
IPkt0776	Architektų g.56_3_3aukštas	41.9	40.7	36.9	44.9
IPkt0777	Architektų g.56_3_4aukštas	44.2	43.0	39.4	47.3
IPkt0778	Architektų g.56_3_6aukštas	61.3	60.4	56.6	64.5
IPkt0779	Architektų g.56_3_2aukštas	41.2	40.1	36.1	44.1
IPkt0780	Architektų g.56_3_8aukštas	62.7	61.7	57.7	65.7
IPkt0781	Architektų g.56_3_5aukštas	51.4	50.4	47.3	55.0
IPkt0782	Architektų g.56_3_7aukštas	62.4	61.4	57.5	65.5
IPkt0783	Architektų g.56_3_1aukštas	41.2	40.1	36.0	44.1
IPkt0784	Architektų g.56_4_4aukštas	44.4	43.3	39.5	47.5
IPkt0785	Architektų g.56_4_7aukštas	62.0	61.0	56.9	64.9
IPkt0786	Architektų g.56_4_2aukštas	41.4	40.2	36.0	44.2
IPkt0787	Architektų g.56_4_3aukštas	42.2	41.0	37.0	45.1
IPkt0788	Architektų g.56_4_1aukštas	41.3	40.2	35.9	44.1
IPkt0789	Architektų g.56_4_5aukštas	51.2	50.2	46.9	54.7
IPkt0790	Architektų g.56_4_8aukštas	62.3	61.3	57.2	65.3
IPkt0791	Architektų g.56_4_6aukštas	61.0	59.9	56.0	64.0
IPkt0792	Architektų g.56_5_2aukštas	58.3	57.4	53.8	61.6
IPkt0793	Architektų g.56_5_6aukštas	61.8	60.9	57.2	65.1
IPkt0794	Architektų g.56_5_5aukštas	60.4	59.5	55.8	63.7
IPkt0795	Architektų g.56_5_4aukštas	59.4	58.5	54.9	62.7
IPkt0796	Architektų g.56_5_1aukštas	57.9	57.0	53.6	61.3
IPkt0797	Architektų g.56_5_3aukštas	58.8	57.9	54.3	62.1
IPkt0798	Architektų g.56_5_7aukštas	62.5	61.5	57.6	65.6
IPkt0799	Architektų g.56_5_8aukštas	62.7	61.8	57.8	65.8
IPkt0800	Architektų g.56_6_8aukštas	64.1	63.2	59.3	67.2
IPkt0801	Architektų g.56_6_1aukštas	42.0	41.0	37.1	45.1
IPkt0802	Architektų g.56_6_3aukštas	42.5	41.4	37.6	45.6
IPkt0803	Architektų g.56_6_4aukštas	45.1	44.0	40.3	48.2
IPkt0804	Architektų g.56_6_9aukštas	64.2	63.3	59.4	67.3
IPkt0805	Architektų g.56_6_7aukštas	63.9	63.0	59.2	67.1
IPkt0806	Architektų g.56_6_10aukštas	64.3	63.4	59.5	67.4
IPkt0807	Architektų g.56_6_5aukštas	55.2	54.5	51.4	59.0
IPkt0808	Architektų g.56_6_6aukštas	63.6	62.7	59.0	66.8
IPkt0809	Architektų g.56_6_2aukštas	41.9	40.8	36.9	44.9
IPkt0810	Architektų g.42_1_1aukštas	61.1	60.4	57.2	64.8
IPkt0811	Architektų g.42_1_2aukštas	62.0	61.2	58.0	65.6
IPkt0812	Architektų g.42_1_3aukštas	62.7	61.8	58.5	66.2
IPkt0813	Architektų g.42_1_4aukštas	63.4	62.5	59.0	66.8
IPkt0814	Architektų g.42_1_5aukštas	63.9	63.1	59.4	67.2
IPkt0815	Architektų g.42_2_1aukštas	56.4	55.6	52.1	59.8
IPkt0816	Architektų g.42_2_2aukštas	56.5	55.7	52.1	59.9
IPkt0817	Architektų g.42_2_3aukštas	57.5	56.6	52.9	60.8

IPkt0818	Architektų g.42_2_4aukštas	58.2	57.3	53.4	61.4
IPkt0819	Architektų g.42_2_5aukštas	58.9	58.0	54.0	62.0
IPkt0820	Architektų g.42_3_1aukštas	55.9	54.9	50.9	58.9
IPkt0821	Architektų g.42_3_2aukštas	56.4	55.3	51.2	59.3
IPkt0822	Architektų g.42_3_3aukštas	57.0	55.9	51.8	59.9
IPkt0823	Architektų g.42_3_4aukštas	57.4	56.4	52.2	60.3
IPkt0824	Architektų g.42_3_5aukštas	58.2	57.3	53.2	61.2
IPkt0825	Architektų g.42_4_1aukštas	49.3	47.4	40.8	50.4
IPkt0826	Architektų g.42_4_2aukštas	49.5	47.7	41.0	50.6
IPkt0827	Architektų g.42_4_3aukštas	49.6	47.8	41.2	50.8
IPkt0828	Architektų g.42_4_4aukštas	49.7	47.9	41.3	50.8
IPkt0829	Architektų g.42_4_5aukštas	50.2	48.4	42.5	51.7
IPkt0830	Architektų g.42_5_1aukštas	54.4	53.6	50.1	57.9
IPkt0831	Architektų g.42_5_2aukštas	55.1	54.2	50.8	58.5
IPkt0832	Architektų g.42_5_3aukštas	55.6	54.7	51.2	59.0
IPkt0833	Architektų g.42_5_4aukštas	56.0	55.1	51.7	59.4
IPkt0834	Architektų g.42_5_5aukštas	58.0	57.2	54.2	61.8
IPkt0835	Architektų g.42_6_1aukštas	57.8	56.9	53.4	61.2
IPkt0836	Architektų g.42_6_2aukštas	58.6	57.9	54.6	62.3
IPkt0837	Architektų g.42_6_3aukštas	59.3	58.5	55.1	62.8
IPkt0838	Architektų g.42_6_4aukštas	59.6	58.8	55.4	63.1
IPkt0839	Architektų g.42_6_5aukštas	60.3	59.5	56.1	63.8
IPkt0840	Architektų g.40_1_3aukštas	62.6	61.8	58.5	66.2
IPkt0841	Architektų g.40_1_4aukštas	63.2	62.3	58.9	66.6
IPkt0842	Architektų g.40_1_5aukštas	63.8	63.0	59.4	67.2
IPkt0843	Architektų g.40_1_1aukštas	61.3	60.6	57.3	65.0
IPkt0844	Architektų g.40_1_2aukštas	61.8	61.1	57.9	65.5
IPkt0845	Architektų g.40_2_3aukštas	57.4	56.6	53.1	60.9
IPkt0846	Architektų g.40_2_1aukštas	56.6	55.8	52.4	60.2
IPkt0847	Architektų g.40_2_2aukštas	56.6	55.8	52.4	60.1
IPkt0848	Architektų g.40_2_4aukštas	58.0	57.1	53.6	61.4
IPkt0849	Architektų g.40_2_5aukštas	58.8	57.9	54.2	62.1
IPkt0850	Architektų g.40_3_1aukštas	40.3	39.2	35.3	43.3
IPkt0851	Architektų g.40_3_2aukštas	39.9	38.9	35.0	42.9
IPkt0852	Architektų g.40_3_5aukštas	46.8	45.6	42.8	50.4
IPkt0853	Architektų g.40_3_4aukštas	40.0	38.8	35.2	43.1
IPkt0854	Architektų g.40_3_3aukštas	39.7	38.6	34.8	42.7
IPkt0855	Architektų g.40_4_3aukštas	44.2	42.6	36.7	45.8
IPkt0856	Architektų g.40_4_5aukštas	45.9	44.3	39.7	48.2
IPkt0857	Architektų g.40_4_2aukštas	44.1	42.4	36.6	45.7
IPkt0858	Architektų g.40_4_1aukštas	43.7	42.1	36.4	45.4
IPkt0859	Architektų g.40_4_4aukštas	44.3	42.6	36.7	45.8
IPkt0860	Architektų g.40_5_4aukštas	55.8	54.9	51.6	59.3
IPkt0861	Architektų g.40_5_1aukštas	53.7	53.0	49.7	57.4
IPkt0862	Architektų g.40_5_2aukštas	55.1	54.3	50.8	58.5
IPkt0863	Architektų g.40_5_5aukštas	58.0	57.1	54.2	61.7

IPkt0864	Architektų g.40_5_3aukštas	55.2	54.4	51.0	58.8
IPkt0865	Architektų g.40_6_1aukštas	57.6	56.8	53.3	61.0
IPkt0866	Architektų g.40_6_3aukštas	59.0	58.1	54.8	62.5
IPkt0867	Architektų g.40_6_4aukštas	59.2	58.4	55.1	62.8
IPkt0868	Architektų g.40_6_5aukštas	59.9	59.0	55.8	63.5
IPkt0869	Architektų g.40_6_2aukštas	58.1	57.4	54.0	61.7
IPkt0870	Architektų g.38_1_3aukštas	62.3	61.4	58.2	65.9
IPkt0871	Architektų g.38_1_2aukštas	61.4	60.6	57.4	65.1
IPkt0872	Architektų g.38_1_5aukštas	63.5	62.7	59.2	67.0
IPkt0873	Architektų g.38_1_1aukštas	61.0	60.2	57.0	64.7
IPkt0874	Architektų g.38_1_4aukštas	62.8	62.0	58.7	66.4
IPkt0875	Architektų g.38_2_1aukštas	56.7	56.0	52.6	60.3
IPkt0876	Architektų g.38_2_4aukštas	58.0	57.1	53.5	61.3
IPkt0877	Architektų g.38_2_2aukštas	56.6	55.8	52.5	60.2
IPkt0878	Architektų g.38_2_3aukštas	57.2	56.4	53.0	60.8
IPkt0879	Architektų g.38_2_5aukštas	58.8	57.9	54.2	62.1
IPkt0880	Architektų g.38_3_4aukštas	54.9	54.0	50.4	58.3
IPkt0881	Architektų g.38_3_2aukštas	53.8	53.0	49.5	57.3
IPkt0882	Architektų g.38_3_1aukštas	53.3	52.5	49.0	56.8
IPkt0883	Architektų g.38_3_3aukštas	54.3	53.4	50.0	57.7
IPkt0884	Architektų g.38_3_5aukštas	57.0	56.2	52.9	60.6
IPkt0885	Architektų g.38_4_1aukštas	42.1	40.9	36.5	44.7
IPkt0886	Architektų g.38_4_2aukštas	41.8	40.5	36.0	44.3
IPkt0887	Architektų g.38_4_5aukštas	45.6	44.1	40.0	48.2
IPkt0888	Architektų g.38_4_4aukštas	42.5	41.0	36.2	44.7
IPkt0889	Architektų g.38_4_3aukštas	42.0	40.6	35.9	44.3
IPkt0890	Architektų g.38_5_1aukštas	55.2	54.4	51.5	59.1
IPkt0891	Architektų g.38_5_4aukštas	57.6	56.7	53.8	61.3
IPkt0892	Architektų g.38_5_5aukštas	59.2	58.3	55.2	62.9
IPkt0893	Architektų g.38_5_2aukštas	55.8	54.9	51.9	59.5
IPkt0894	Architektų g.38_5_3aukštas	56.8	55.9	53.1	60.7
IPkt0895	Architektų g.38_6_5aukštas	59.6	58.8	55.8	63.4
IPkt0896	Architektų g.38_6_1aukštas	56.3	55.5	52.0	59.8
IPkt0897	Architektų g.38_6_4aukštas	59.0	58.1	55.1	62.7
IPkt0898	Architektų g.38_6_3aukštas	58.3	57.5	54.4	62.0
IPkt0899	Architektų g.38_6_2aukštas	57.2	56.4	53.1	60.8
IPkt0900	Lazdynų g.14_1_1aukštas	67.9	67.0	63.2	71.1
IPkt0901	Lazdynų g.14_1_2aukštas	69.1	68.1	64.3	72.2
IPkt0902	Lazdynų g.14_1_3aukštas	69.2	68.3	64.4	72.4
IPkt0903	Lazdynų g.14_1_4aukštas	69.2	68.3	64.5	72.4
IPkt0904	Lazdynų g.14_2_1aukštas	68.6	67.6	63.8	71.7
IPkt0905	Lazdynų g.14_2_2aukštas	69.3	68.4	64.6	72.5
IPkt0906	Lazdynų g.14_2_3aukštas	69.4	68.5	64.7	72.6
IPkt0907	Lazdynų g.14_2_4aukštas	69.5	68.5	64.7	72.6
IPkt0908	Lazdynų g.14_3_1aukštas	67.0	66.1	62.2	70.2
IPkt0909	Lazdynų g.14_3_2aukštas	67.5	66.6	62.7	70.7

IPkt0910	Lazdynų g.14_3_3aukštas	67.6	66.7	62.8	70.8
IPkt0911	Lazdynų g.14_3_4aukštas	67.6	66.7	62.8	70.8
IPkt0912	Lazdynų g.14_4_1aukštas	45.3	44.3	40.5	48.4
IPkt0913	Lazdynų g.14_4_2aukštas	45.1	44.1	40.3	48.2
IPkt0914	Lazdynų g.14_4_3aukštas	45.0	44.0	40.1	48.1
IPkt0915	Lazdynų g.14_4_4aukštas	49.0	47.8	44.2	52.1
IPkt0916	Lazdynų g.14_5_1aukštas	60.2	59.7	58.0	65.1
IPkt0917	Lazdynų g.14_5_2aukštas	58.2	57.8	56.0	63.2
IPkt0918	Lazdynų g.14_5_3aukštas	49.9	49.4	47.2	54.5
IPkt0919	Lazdynų g.14_5_4aukštas	46.2	45.0	41.4	49.3
IPkt0920	Lazdynų g.2A_1_1aukštas	65.5	64.6	61.3	69.0
IPkt0921	Lazdynų g.2A_1_2aukštas	68.6	67.7	63.8	71.8
IPkt0922	Lazdynų g.2A_1_4aukštas	69.1	68.1	64.3	72.2
IPkt0923	Lazdynų g.2A_1_3aukštas	69.0	68.0	64.2	72.1
IPkt0924	Lazdynų g.2A_2_1aukštas	66.5	65.7	62.0	69.8
IPkt0925	Lazdynų g.2A_2_4aukštas	69.0	68.1	64.2	72.2
IPkt0926	Lazdynų g.2A_2_3aukštas	69.0	68.1	64.2	72.1
IPkt0927	Lazdynų g.2A_2_2aukštas	68.7	67.8	63.9	71.9
IPkt0928	Lazdynų g.2A_3_2aukštas	44.5	43.5	39.6	47.6
IPkt0929	Lazdynų g.2A_3_1aukštas	44.7	43.7	39.9	47.8
IPkt0930	Lazdynų g.2A_3_3aukštas	44.5	43.4	39.6	47.5
IPkt0931	Lazdynų g.2A_3_4aukštas	47.7	46.4	43.1	50.9
IPkt0932	Lazdynų g.2A_4_3aukštas	50.4	49.0	44.9	53.0
IPkt0933	Lazdynų g.2A_4_2aukštas	50.3	48.9	44.7	52.9
IPkt0934	Lazdynų g.2A_4_1aukštas	50.2	48.8	44.7	52.9
IPkt0935	Lazdynų g.2A_4_4aukštas	52.2	50.8	47.3	55.2
IPkt0936	Lazdynų g.2A_5_1aukštas	61.5	60.3	57.0	64.8
IPkt0937	Lazdynų g.2A_5_3aukštas	64.9	63.9	60.0	68.0
IPkt0938	Lazdynų g.2A_5_4aukštas	65.2	64.1	60.3	68.3
IPkt0939	Lazdynų g.2A_5_2aukštas	62.7	61.9	58.3	66.1
IPkt0940	Lazdynų g.17_1_2aukštas	66.5	65.6	62.0	69.8
IPkt0941	Lazdynų g.17_1_1aukštas	64.0	63.3	60.1	67.7
IPkt0942	Lazdynų g.17_1_3aukštas	67.5	66.6	62.8	70.7
IPkt0943	Lazdynų g.17_1_4aukštas	67.8	66.9	63.0	71.0
IPkt0944	Lazdynų g.17_2_2aukštas	60.7	60.0	56.7	64.4
IPkt0945	Lazdynų g.17_2_4aukštas	63.7	62.9	59.1	67.0
IPkt0946	Lazdynų g.17_2_1aukštas	59.0	58.2	55.0	62.6
IPkt0947	Lazdynų g.17_2_3aukštas	62.6	61.8	58.1	65.9
IPkt0948	Lazdynų g.17_3_4aukštas	60.6	59.8	56.2	64.0
IPkt0949	Lazdynų g.17_3_2aukštas	57.9	57.0	53.9	61.5
IPkt0950	Lazdynų g.17_3_1aukštas	57.5	56.6	53.3	61.0
IPkt0951	Lazdynų g.17_3_3aukštas	59.4	58.7	55.4	63.1
IPkt0952	Lazdynų g.17_4_3aukštas	50.8	49.4	43.2	52.4
IPkt0953	Lazdynų g.17_4_2aukštas	50.5	49.1	43.0	52.1
IPkt0954	Lazdynų g.17_4_4aukštas	51.4	50.0	44.3	53.2
IPkt0955	Lazdynų g.17_4_1aukštas	49.8	48.5	42.7	51.6

IPkt0956	Lazdynų g.17_5_4aukštas	60.2	59.4	55.9	63.6
IPkt0957	Lazdynų g.17_5_2aukštas	58.4	57.5	54.1	61.9
IPkt0958	Lazdynų g.17_5_1aukštas	57.6	56.6	52.9	60.8
IPkt0959	Lazdynų g.17_5_3aukštas	59.2	58.4	55.1	62.8
IPkt0960	Lazdynų g.17_6_2aukštas	61.2	60.4	57.0	64.7
IPkt0961	Lazdynų g.17_6_1aukštas	60.0	59.0	55.7	63.5
IPkt0962	Lazdynų g.17_6_3aukštas	62.9	62.0	58.3	66.2
IPkt0963	Lazdynų g.17_6_4aukštas	63.7	62.7	58.8	66.8
IPkt0964	Lazdynų g.12_1_1aukštas	60.4	59.5	56.1	63.8
IPkt0965	Lazdynų g.12_1_2aukštas	61.7	60.9	57.3	65.1
IPkt0966	Lazdynų g.12_1_3aukštas	63.0	62.2	58.4	66.3
IPkt0967	Lazdynų g.12_2_1aukštas	55.8	55.0	52.0	59.6
IPkt0968	Lazdynų g.12_2_2aukštas	56.9	56.1	53.2	60.8
IPkt0969	Lazdynų g.12_2_3aukštas	58.5	57.9	54.6	62.3
IPkt0970	Lazdynų g.10_1_2aukštas	60.0	59.3	56.3	63.9
IPkt0971	Lazdynų g.10_1_3aukštas	61.9	61.2	57.8	65.5
IPkt0972	Lazdynų g.10_1_1aukštas	59.2	58.4	55.5	63.0
IPkt0973	Lazdynų g.10_2_2aukštas	43.2	42.1	38.4	46.3
IPkt0974	Lazdynų g.10_2_3aukštas	45.4	44.1	40.9	48.7
IPkt0975	Lazdynų g.10_2_1aukštas	43.1	42.1	38.3	46.2
IPkt0976	Lazdynų g.28_1_1aukštas	54.6	53.8	51.0	58.5
IPkt0977	Lazdynų g.28_1_2aukštas	55.2	54.4	51.4	59.0
IPkt0978	Lazdynų g.28_1_3aukštas	56.7	56.0	52.7	60.4
IPkt0979	Lazdynų g.28_2_3aukštas	56.0	54.9	52.1	59.6
IPkt0980	Lazdynų g.28_2_2aukštas	55.6	54.6	51.5	59.1
IPkt0981	Lazdynų g.28_2_1aukštas	54.8	53.9	50.9	58.5
IPkt0982	Lazdynų g.28_3_3aukštas	51.4	50.5	47.7	55.2
IPkt0983	Lazdynų g.28_3_4aukštas	54.5	53.9	50.9	58.4
IPkt0984	Lazdynų g.28_3_2aukštas	49.2	48.5	45.8	53.3
IPkt0985	Lazdynų g.28_3_1aukštas	47.9	47.1	44.9	52.2
IPkt0986	Lazdynų g.28_4_2aukštas	42.4	41.4	37.6	45.5
IPkt0987	Lazdynų g.28_4_4aukštas	47.4	46.4	43.0	50.8
IPkt0988	Lazdynų g.28_4_3aukštas	42.8	41.8	38.1	46.0
IPkt0989	Lazdynų g.28_4_1aukštas	42.7	41.7	37.9	45.8
IPkt0990	Lazdynų g.28_5_1aukštas	44.8	44.0	41.0	48.6
IPkt0991	Lazdynų g.28_5_2aukštas	45.8	45.0	42.2	49.7
IPkt0992	Lazdynų g.28_5_3aukštas	47.3	46.4	43.5	51.0
IPkt0993	Lazdynų g.28_2_1aukštas	41.0	39.9	36.1	44.0
IPkt0994	Lazdynų g.28_2_2aukštas	40.9	39.8	36.0	44.0
IPkt0995	Lazdynų g.28_2_3aukštas	41.6	40.4	36.7	44.7
IPkt0996	Lazdynų g.4A_1_4aukštas	63.0	62.0	58.8	66.5
IPkt0997	Lazdynų g.4A_1_3aukštas	62.3	61.2	57.9	65.7
IPkt0998	Lazdynų g.4A_1_2aukštas	61.8	60.7	57.2	65.1
IPkt0999	Lazdynų g.4A_1_1aukštas	61.4	60.3	56.9	64.7
IPkt1000	Lazdynų g.4A_2_4aukštas	59.3	58.3	55.2	62.9
IPkt1001	Lazdynų g.4A_2_1aukštas	57.2	56.4	53.3	60.9

IPkt1002	Lazdynų g.4A_2_3aukštas	58.1	57.2	54.1	61.8
IPkt1003	Lazdynų g.4A_2_2aukštas	57.6	56.7	53.4	61.1
IPkt1004	Lazdynų g.4A_4_3aukštas	43.9	42.6	39.0	46.9
IPkt1005	Lazdynų g.4A_4_1aukštas	42.9	41.8	38.0	46.0
IPkt1006	Lazdynų g.4A_4_2aukštas	42.8	41.6	37.9	45.8
IPkt1007	Lazdynų g.4A_4_4aukštas	48.8	47.4	44.1	51.9
IPkt1008	Lazdynų g.4A_3_4aukštas	45.1	43.9	40.7	48.4
IPkt1009	Lazdynų g.4A_3_1aukštas	42.1	41.1	37.3	45.2
IPkt1010	Lazdynų g.4A_3_2aukštas	41.9	40.8	37.1	45.0
IPkt1011	Lazdynų g.4A_3_3aukštas	41.7	40.7	37.0	44.9
IPkt1012	Lazdynų g.4A_5_3aukštas	60.0	58.6	55.0	63.0
IPkt1013	Lazdynų g.4A_5_2aukštas	59.4	58.0	54.5	62.4
IPkt1014	Lazdynų g.4A_5_1aukštas	58.7	57.4	54.0	61.9
IPkt1015	Lazdynų g.4A_5_4aukštas	60.3	58.9	55.4	63.3
IPkt1016	Jonažolių g.13_1_1aukštas	59.0	58.1	54.2	62.1
IPkt1017	Jonažolių g.13_1_2aukštas	60.2	59.2	55.0	63.1
IPkt1018	Jonažolių g.13_1_3aukštas	61.1	60.2	55.8	64.0
IPkt1019	Jonažolių g.13_1_4aukštas	61.7	60.8	56.5	64.6
IPkt1020	Jonažolių g.13_1_5aukštas	62.0	61.1	56.8	64.9
IPkt1021	Jonažolių g.13_1_6aukštas	62.3	61.3	57.1	65.2
IPkt1022	Jonažolių g.13_2_1aukštas	40.3	39.3	35.0	43.1
IPkt1023	Jonažolių g.13_2_2aukštas	40.0	39.1	34.8	42.9
IPkt1024	Jonažolių g.13_2_3aukštas	39.8	38.8	34.6	42.7
IPkt1025	Jonažolių g.13_2_4aukštas	39.6	38.6	34.4	42.5
IPkt1026	Jonažolių g.13_2_5aukštas	39.4	38.4	34.2	42.3
IPkt1027	Jonažolių g.13_2_6aukštas	39.3	38.3	34.2	42.2
IPkt1028	Jonažolių g.13_2_7aukštas	39.5	38.4	34.5	42.5
IPkt1029	Jonažolių g.13_2_8aukštas	40.7	39.6	35.9	43.8
IPkt1030	Jonažolių g.13_2_9aukštas	49.0	47.8	44.1	52.0
IPkt1031	Jonažolių g.13_3_1aukštas	55.2	54.5	51.5	59.1
IPkt1032	Jonažolių g.13_3_2aukštas	55.8	54.9	51.5	59.2
IPkt1033	Jonažolių g.13_3_3aukštas	57.0	56.1	52.2	60.1
IPkt1034	Jonažolių g.13_3_4aukštas	57.7	56.8	52.7	60.8
IPkt1035	Jonažolių g.13_3_5aukštas	58.3	57.3	53.2	61.2
IPkt1036	Jonažolių g.13_3_6aukštas	58.6	57.7	53.5	61.5
IPkt1037	Jonažolių g.13_3_7aukštas	58.8	57.9	53.7	61.7
IPkt1038	Jonažolių g.13_3_8aukštas	59.0	58.0	53.8	61.9
IPkt1039	Jonažolių g.13_3_9aukštas	59.1	58.1	53.9	62.0
IPkt1040	Jonažolių g.13_4_1aukštas	50.9	50.5	48.0	55.4
IPkt1041	Jonažolių g.13_4_2aukštas	45.4	44.9	41.0	48.8
IPkt1042	Jonažolių g.13_4_3aukštas	41.8	41.8	34.8	44.0
IPkt1043	Jonažolių g.13_4_4aukštas	40.3	40.5	32.9	42.3
IPkt1044	Jonažolių g.13_4_5aukštas	39.8	40.0	32.4	41.8
IPkt1045	Jonažolių g.13_4_6aukštas	39.7	39.8	32.2	41.7
IPkt1046	Jonažolių g.13_5_1aukštas	38.5	37.5	33.3	41.4
IPkt1047	Jonažolių g.13_5_2aukštas	38.2	37.2	33.1	41.2

IPkt1048	Jonažolių g.13_5_3aukštas	38.0	37.0	32.9	41.0
IPkt1049	Jonažolių g.13_5_4aukštas	37.9	36.8	32.7	40.8
IPkt1050	Jonažolių g.13_5_5aukštas	37.9	36.8	32.8	40.8
IPkt1051	Jonažolių g.13_5_6aukštas	38.3	37.1	33.2	41.2
IPkt1052	Jonažolių g.13_5_7aukštas	39.6	38.3	34.5	42.5
IPkt1053	Jonažolių g.13_5_8aukštas	42.5	41.2	37.4	45.4
IPkt1054	Jonažolių g.13_5_9aukštas	50.6	49.5	46.4	54.1
IPkt1055	Jonažolių g.13_6_1aukštas	40.0	39.1	34.8	42.9
IPkt1056	Jonažolių g.13_6_2aukštas	39.8	38.8	34.6	42.7
IPkt1057	Jonažolių g.13_6_3aukštas	39.5	38.6	34.3	42.4
IPkt1058	Jonažolių g.13_6_4aukštas	39.3	38.3	34.1	42.2
IPkt1059	Jonažolių g.13_6_5aukštas	39.2	38.2	34.0	42.1
IPkt1060	Jonažolių g.13_6_6aukštas	39.2	38.1	34.0	42.1
IPkt1061	Jonažolių g.13_6_7aukštas	40.1	38.9	34.9	43.0
IPkt1062	Jonažolių g.13_6_8aukštas	42.5	41.2	37.4	45.4
IPkt1063	Jonažolių g.13_6_9aukštas	51.0	49.9	46.7	54.4
IPkt1064	Jonažolių g.15_1_5aukštas	61.1	60.2	55.7	63.9
IPkt1065	Jonažolių g.15_1_2aukštas	59.2	58.2	54.0	62.1
IPkt1066	Jonažolių g.15_1_4aukštas	60.8	59.8	55.4	63.5
IPkt1067	Jonažolių g.15_1_1aukštas	58.5	57.6	53.4	61.5
IPkt1068	Jonažolių g.15_1_6aukštas	61.3	60.4	56.0	64.2
IPkt1069	Jonažolių g.15_1_3aukštas	60.0	59.1	54.7	62.8
IPkt1070	Jonažolių g.15_2_1aukštas	40.0	39.0	34.6	42.8
IPkt1071	Jonažolių g.15_2_9aukštas	47.0	45.8	41.5	49.7
IPkt1072	Jonažolių g.15_2_7aukštas	38.8	37.7	33.4	41.5
IPkt1073	Jonažolių g.15_2_2aukštas	39.8	38.8	34.4	42.6
IPkt1074	Jonažolių g.15_2_6aukštas	38.8	37.8	33.5	41.6
IPkt1075	Jonažolių g.15_2_4aukštas	39.3	38.3	34.0	42.1
IPkt1076	Jonažolių g.15_2_8aukštas	39.5	38.4	34.0	42.2
IPkt1077	Jonažolių g.15_2_3aukštas	39.5	38.5	34.2	42.3
IPkt1078	Jonažolių g.15_2_5aukštas	39.0	38.0	33.7	41.9
IPkt1079	Jonažolių g.15_3_4aukštas	37.9	36.9	32.7	40.8
IPkt1080	Jonažolių g.15_3_9aukštas	44.1	42.9	39.0	47.0
IPkt1081	Jonažolių g.15_3_8aukštas	37.5	36.4	32.4	40.4
IPkt1082	Jonažolių g.15_3_3aukštas	38.1	37.1	33.0	41.0
IPkt1083	Jonažolių g.15_3_2aukštas	38.3	37.4	33.2	41.3
IPkt1084	Jonažolių g.15_3_7aukštas	37.2	36.2	32.1	40.2
IPkt1085	Jonažolių g.15_3_5aukštas	37.6	36.7	32.5	40.6
IPkt1086	Jonažolių g.15_3_6aukštas	37.4	36.4	32.3	40.4
IPkt1087	Jonažolių g.15_3_1aukštas	38.6	37.6	33.4	41.5
IPkt1088	Jonažolių g.15_4_9aukštas	42.7	41.7	38.6	46.2
IPkt1089	Jonažolių g.15_4_4aukštas	36.3	35.3	31.2	39.2
IPkt1090	Jonažolių g.15_4_1aukštas	37.1	36.1	31.9	40.0
IPkt1091	Jonažolių g.15_4_3aukštas	36.6	35.6	31.4	39.5
IPkt1092	Jonažolių g.15_4_5aukštas	36.1	35.1	30.9	39.0
IPkt1093	Jonažolių g.15_4_7aukštas	35.7	34.7	30.6	38.7

IPkt1094	Jonažolių g.15_4_6aukštas	35.8	34.8	30.7	38.8
IPkt1095	Jonažolių g.15_4_8aukštas	36.3	35.2	31.3	39.3
IPkt1096	Jonažolių g.15_4_2aukštas	36.8	35.8	31.7	39.7
IPkt1097	Jonažolių g.15_5_6aukštas	35.7	34.8	30.0	38.3
IPkt1098	Jonažolių g.15_5_2aukštas	35.8	34.9	30.4	38.6
IPkt1099	Jonažolių g.15_5_3aukštas	35.8	34.9	30.3	38.5
IPkt1100	Jonažolių g.15_5_5aukštas	35.7	34.8	30.0	38.3
IPkt1101	Jonažolių g.15_5_4aukštas	35.7	34.9	30.2	38.4
IPkt1102	Jonažolių g.15_5_1aukštas	35.8	34.9	30.5	38.7
IPkt1103	Jonažolių g.15_6_9aukštas	41.2	40.1	37.0	44.7
IPkt1104	Jonažolių g.15_6_3aukštas	36.5	35.6	31.4	39.5
IPkt1105	Jonažolių g.15_6_8aukštas	36.2	35.1	31.3	39.2
IPkt1106	Jonažolių g.15_6_2aukštas	36.8	35.8	31.6	39.7
IPkt1107	Jonažolių g.15_6_1aukštas	37.1	36.1	31.9	40.0
IPkt1108	Jonažolių g.15_6_6aukštas	35.8	34.8	30.6	38.7
IPkt1109	Jonažolių g.15_6_5aukštas	36.0	35.0	30.8	38.9
IPkt1110	Jonažolių g.15_6_7aukštas	35.6	34.6	30.5	38.6
IPkt1111	Jonažolių g.15_6_4aukštas	36.3	35.3	31.1	39.2
IPkt1112	Jonažolių g.15_7_6aukštas	37.1	36.1	32.0	40.0
IPkt1113	Jonažolių g.15_8_3aukštas	39.4	38.4	34.1	42.2
IPkt1114	Jonažolių g.15_7_1aukštas	38.4	37.4	33.2	41.3
IPkt1115	Jonažolių g.15_7_2aukštas	38.1	37.1	32.9	41.0
IPkt1116	Jonažolių g.15_7_3aukštas	37.9	36.9	32.7	40.8
IPkt1117	Jonažolių g.15_7_4aukštas	37.6	36.6	32.4	40.5
IPkt1118	Jonažolių g.15_7_5aukštas	37.3	36.3	32.2	40.2
IPkt1119	Jonažolių g.15_7_7aukštas	37.1	36.1	32.0	40.1
IPkt1120	Jonažolių g.15_7_8aukštas	38.2	37.0	33.2	41.2
IPkt1121	Jonažolių g.15_7_9aukštas	43.9	42.8	39.6	47.3
IPkt1122	Jonažolių g.15_8_1aukštas	39.9	38.9	34.6	42.7
IPkt1123	Jonažolių g.15_8_2aukštas	39.6	38.7	34.3	42.5
IPkt1124	Jonažolių g.15_8_4aukštas	39.1	38.1	33.8	42.0
IPkt1125	Jonažolių g.15_8_5aukštas	38.9	37.9	33.6	41.8
IPkt1126	Jonažolių g.15_8_6aukštas	38.8	37.8	33.5	41.6
IPkt1127	Jonažolių g.15_8_7aukštas	39.1	38.0	33.8	41.9
IPkt1128	Jonažolių g.15_8_8aukštas	41.1	39.8	35.5	43.7
IPkt1129	Jonažolių g.15_8_9aukštas	47.8	46.7	42.6	50.7
IPkt1130	Jonažolių g.17_1_5aukštas	59.8	58.8	54.0	62.3
IPkt1131	Jonažolių g.17_1_1aukštas	57.9	57.0	51.8	60.3
IPkt1132	Jonažolių g.17_1_6aukštas	60.1	59.1	54.3	62.7
IPkt1133	Jonažolių g.17_1_3aukštas	58.9	57.9	53.0	61.4
IPkt1134	Jonažolių g.17_1_2aukštas	58.4	57.5	52.5	60.9
IPkt1135	Jonažolių g.17_1_4aukštas	59.4	58.4	53.5	61.9
IPkt1136	Jonažolių g.17_2_2aukštas	38.6	37.6	33.3	41.4
IPkt1137	Jonažolių g.17_2_8aukštas	38.3	37.2	33.2	41.2
IPkt1138	Jonažolių g.17_2_5aukštas	37.8	36.8	32.5	40.6
IPkt1139	Jonažolių g.17_2_3aukštas	38.3	37.3	33.0	41.2

IPkt1140	Jonažolių g.17 _2_4aukštas	38.1	37.1	32.8	40.9
IPkt1141	Jonažolių g.17 _2_1aukštas	38.9	37.9	33.6	41.7
IPkt1142	Jonažolių g.17 _2_6aukštas	37.5	36.5	32.3	40.4
IPkt1143	Jonažolių g.17 _2_9aukštas	46.8	45.7	42.1	50.0
IPkt1144	Jonažolių g.17 _2_7aukštas	37.4	36.4	32.2	40.3
IPkt1145	Jonažolių g.17 _3_2aukštas	37.3	36.3	32.1	40.2
IPkt1146	Jonažolių g.17 _3_5aukštas	36.5	35.5	31.3	39.4
IPkt1147	Jonažolių g.17 _3_8aukštas	36.6	35.5	31.6	39.6
IPkt1148	Jonažolių g.17 _3_6aukštas	36.2	35.2	31.1	39.1
IPkt1149	Jonažolių g.17 _3_9aukštas	43.0	41.9	38.6	46.3
IPkt1150	Jonažolių g.17 _3_1aukštas	37.6	36.6	32.3	40.4
IPkt1151	Jonažolių g.17 _3_7aukštas	36.1	35.0	30.9	39.0
IPkt1152	Jonažolių g.17 _3_4aukštas	36.7	35.7	31.6	39.6
IPkt1153	Jonažolių g.17 _3_3aukštas	37.0	36.0	31.8	39.9
IPkt1154	Jonažolių g.17 _4_2aukštas	35.4	34.6	30.0	38.2
IPkt1155	Jonažolių g.17 _4_6aukštas	35.5	34.6	30.0	38.2
IPkt1156	Jonažolių g.17 _4_5aukštas	35.1	34.3	29.6	37.8
IPkt1157	Jonažolių g.17 _4_1aukštas	35.8	35.1	30.3	38.6
IPkt1158	Jonažolių g.17 _4_3aukštas	35.3	34.5	29.9	38.1
IPkt1159	Jonažolių g.17 _4_4aukštas	35.2	34.4	29.7	38.0
IPkt1160	Jonažolių g.17 _5_1aukštas	46.0	45.0	40.8	48.9
IPkt1161	Jonažolių g.17 _5_6aukštas	48.0	47.0	42.5	50.7
IPkt1162	Jonažolių g.17 _5_5aukštas	47.9	46.9	42.4	50.6
IPkt1163	Jonažolių g.17 _5_2aukštas	46.6	45.7	41.3	49.5
IPkt1164	Jonažolių g.17 _5_4aukštas	47.3	46.3	41.8	50.0
IPkt1165	Jonažolių g.17 _5_3aukštas	46.8	45.8	41.4	49.6
IPkt1166	Jonažolių g.17 _5_9aukštas	49.5	48.5	43.9	52.2
IPkt1167	Jonažolių g.17 _5_8aukštas	49.1	48.1	43.4	51.7
IPkt1168	Jonažolių g.17 _5_7aukštas	48.7	47.6	42.9	51.2
IPkt1169	Jonažolių g.17 _6_3aukštas	51.5	50.4	44.6	53.5
IPkt1170	Jonažolių g.17 _6_5aukštas	51.9	50.8	45.2	54.0
IPkt1171	Jonažolių g.17 _6_1aukštas	51.7	50.7	45.8	54.2
IPkt1172	Jonažolių g.17 _6_7aukštas	52.4	51.3	45.7	54.5
IPkt1173	Jonažolių g.17 _6_6aukštas	52.3	51.1	45.5	54.3
IPkt1174	Jonažolių g.17 _6_9aukštas	52.8	51.7	46.5	55.1
IPkt1175	Jonažolių g.17 _6_4aukštas	51.7	50.6	45.0	53.8
IPkt1176	Jonažolių g.17 _6_2aukštas	51.5	50.4	45.0	53.7
IPkt1177	Jonažolių g.17 _6_8aukštas	52.4	51.4	46.0	54.6
IPkt1178	Jonažolių g.19 _1_1aukštas	56.2	55.1	50.0	58.5
IPkt1179	Jonažolių g.19 _1_2aukštas	56.8	55.7	50.8	59.2
IPkt1180	Jonažolių g.19 _1_3aukštas	57.1	56.0	51.1	59.6
IPkt1181	Jonažolių g.19 _1_4aukštas	57.5	56.4	51.6	60.0
IPkt1182	Jonažolių g.19 _1_5aukštas	58.0	57.0	52.1	60.5
IPkt1183	Jonažolių g.19 _1_6aukštas	58.3	57.2	52.4	60.8
IPkt1184	Jonažolių g.19 _1_7aukštas	58.7	57.7	53.1	61.4
IPkt1185	Jonažolių g.19 _2_1aukštas	50.1	49.2	45.4	53.3

IPkt1186	Jonažolių g.19_2_2aukštas	50.7	49.9	46.3	54.1
IPkt1187	Jonažolių g.19_2_3aukštas	50.9	50.1	46.5	54.3
IPkt1188	Jonažolių g.19_2_4aukštas	51.3	50.4	46.7	54.6
IPkt1189	Jonažolių g.19_2_5aukštas	51.9	51.0	47.1	55.1
IPkt1190	Jonažolių g.19_2_6aukštas	52.6	51.7	47.6	55.6
IPkt1191	Jonažolių g.19_2_7aukštas	53.7	52.9	49.2	57.1
IPkt1192	Jonažolių g.19_2_8aukštas	55.0	54.1	50.2	58.2
IPkt1193	Jonažolių g.19_2_9aukštas	55.6	54.7	50.6	58.7
IPkt1194	Jonažolių g.19_3_1aukštas	44.6	43.8	40.5	48.2
IPkt1195	Jonažolių g.19_3_2aukštas	43.4	42.6	39.5	47.1
IPkt1196	Jonažolių g.19_3_3aukštas	44.1	43.3	40.3	47.9
IPkt1197	Jonažolių g.19_3_4aukštas	44.9	44.1	40.7	48.4
IPkt1198	Jonažolių g.19_3_5aukštas	45.7	44.8	41.0	48.9
IPkt1199	Jonažolių g.19_3_6aukštas	46.0	45.0	41.2	49.1
IPkt1200	Jonažolių g.19_3_7aukštas	47.0	46.2	42.6	50.4
IPkt1201	Jonažolių g.19_3_8aukštas	51.1	50.2	46.0	54.1
IPkt1202	Jonažolių g.19_3_9aukštas	52.4	51.4	47.1	55.2
IPkt1203	Jonažolių g.19_4_1aukštas	41.7	40.8	35.4	44.0
IPkt1204	Jonažolių g.19_4_2aukštas	39.9	38.8	32.7	41.7
IPkt1205	Jonažolių g.19_4_3aukštas	40.3	39.2	32.9	42.0
IPkt1206	Jonažolių g.19_4_4aukštas	40.5	39.4	33.0	42.2
IPkt1207	Jonažolių g.19_4_5aukštas	40.6	39.5	33.0	42.2
IPkt1208	Jonažolių g.19_4_6aukštas	40.6	39.5	33.0	42.3
IPkt1209	Jonažolių g.19_4_7aukštas	41.3	40.1	34.1	43.1
IPkt1210	Jonažolių g.19_5_1aukštas	36.5	35.5	31.1	39.3
IPkt1211	Jonažolių g.19_5_2aukštas	36.1	35.1	30.8	38.9
IPkt1212	Jonažolių g.19_5_3aukštas	35.8	34.8	30.5	38.6
IPkt1213	Jonažolių g.19_5_4aukštas	35.7	34.6	30.4	38.5
IPkt1214	Jonažolių g.19_5_5aukštas	35.7	34.6	30.6	38.7
IPkt1215	Jonažolių g.19_5_6aukštas	36.6	35.5	31.6	39.6
IPkt1216	Jonažolių g.19_5_7aukštas	41.7	40.7	36.9	44.8
IPkt1217	Jonažolių g.19_5_8aukštas	51.2	50.2	45.7	53.9
IPkt1218	Jonažolių g.19_5_9aukštas	52.5	51.5	47.2	55.3
IPkt1219	Jonažolių g.19_6_1aukštas	37.6	36.6	32.2	40.4
IPkt1220	Jonažolių g.19_6_2aukštas	37.3	36.2	31.8	40.0
IPkt1221	Jonažolių g.19_6_3aukštas	37.0	35.9	31.6	39.7
IPkt1222	Jonažolių g.19_6_4aukštas	36.8	35.7	31.5	39.6
IPkt1223	Jonažolių g.19_6_5aukštas	37.0	35.9	31.9	40.0
IPkt1224	Jonažolių g.19_6_6aukštas	38.2	37.1	33.4	41.3
IPkt1225	Jonažolių g.19_6_7aukštas	42.9	41.8	38.2	46.1
IPkt1226	Jonažolių g.19_6_8aukštas	54.3	53.4	49.4	57.4
IPkt1227	Jonažolių g.19_6_9aukštas	56.0	55.1	50.9	59.0
IPkt1228	Jonažolių g.23_1_6aukštas	57.8	56.6	51.3	60.0
IPkt1229	Jonažolių g.23_1_1aukštas	56.3	55.0	49.5	58.3
IPkt1230	Jonažolių g.23_1_3aukštas	57.1	55.8	50.6	59.2
IPkt1231	Jonažolių g.23_1_2aukštas	56.8	55.5	50.1	58.9

IPkt1232	Jonažolių g.23 _1_7aukštas	57.9	56.7	51.6	60.1
IPkt1233	Jonažolių g.23 _1_5aukštas	57.4	56.3	51.0	59.6
IPkt1234	Jonažolių g.23 _1_4aukštas	57.2	56.0	50.7	59.4
IPkt1235	Jonažolių g.23 _2_5aukštas	55.5	54.3	49.1	57.7
IPkt1236	Jonažolių g.23 _2_2aukštas	54.9	53.7	48.3	57.0
IPkt1237	Jonažolių g.23 _2_6aukštas	55.9	54.7	49.5	58.1
IPkt1238	Jonažolių g.23 _2_7aukštas	56.1	55.0	49.9	58.4
IPkt1239	Jonažolių g.23 _2_4aukštas	55.3	54.1	48.9	57.5
IPkt1240	Jonažolių g.23 _2_8aukštas	56.7	55.6	51.0	59.3
IPkt1241	Jonažolių g.23 _2_3aukštas	55.2	54.0	48.7	57.3
IPkt1242	Jonažolių g.23 _2_1aukštas	45.4	44.0	38.2	47.1
IPkt1243	Jonažolių g.23 _2_9aukštas	56.9	55.9	51.3	59.6
IPkt1244	Jonažolių g.23 _3_3aukštas	52.1	51.0	45.8	54.4
IPkt1245	Jonažolių g.23 _3_5aukštas	52.6	51.5	46.3	54.9
IPkt1246	Jonažolių g.23 _3_4aukštas	52.3	51.2	46.0	54.6
IPkt1247	Jonažolių g.23 _3_7aukštas	53.4	52.3	47.1	55.6
IPkt1248	Jonažolių g.23 _3_2aukštas	51.7	50.6	45.6	54.1
IPkt1249	Jonažolių g.23 _3_6aukštas	53.0	51.9	46.7	55.3
IPkt1250	Jonažolių g.23 _3_1aukštas	41.9	41.0	34.5	43.7
IPkt1251	Jonažolių g.23 _4_2aukštas	55.6	54.4	49.1	57.8
IPkt1252	Jonažolių g.23 _4_6aukštas	56.6	55.4	50.2	58.8
IPkt1253	Jonažolių g.23 _4_8aukštas	57.1	56.0	51.2	59.6
IPkt1254	Jonažolių g.23 _4_1aukštas	54.5	53.2	47.5	56.4
IPkt1255	Jonažolių g.23 _4_5aukštas	56.3	55.1	49.9	58.5
IPkt1256	Jonažolių g.23 _4_4aukštas	56.1	54.9	49.6	58.3
IPkt1257	Jonažolių g.23 _4_7aukštas	56.8	55.6	50.5	59.0
IPkt1258	Jonažolių g.23 _4_3aukštas	55.9	54.7	49.5	58.1
IPkt1259	Jonažolių g.23 _4_9aukštas	57.3	56.2	51.4	59.8

Priedas Nr. 7 Triukšmo taršos skaidos žemėlapis. Alternatyva I

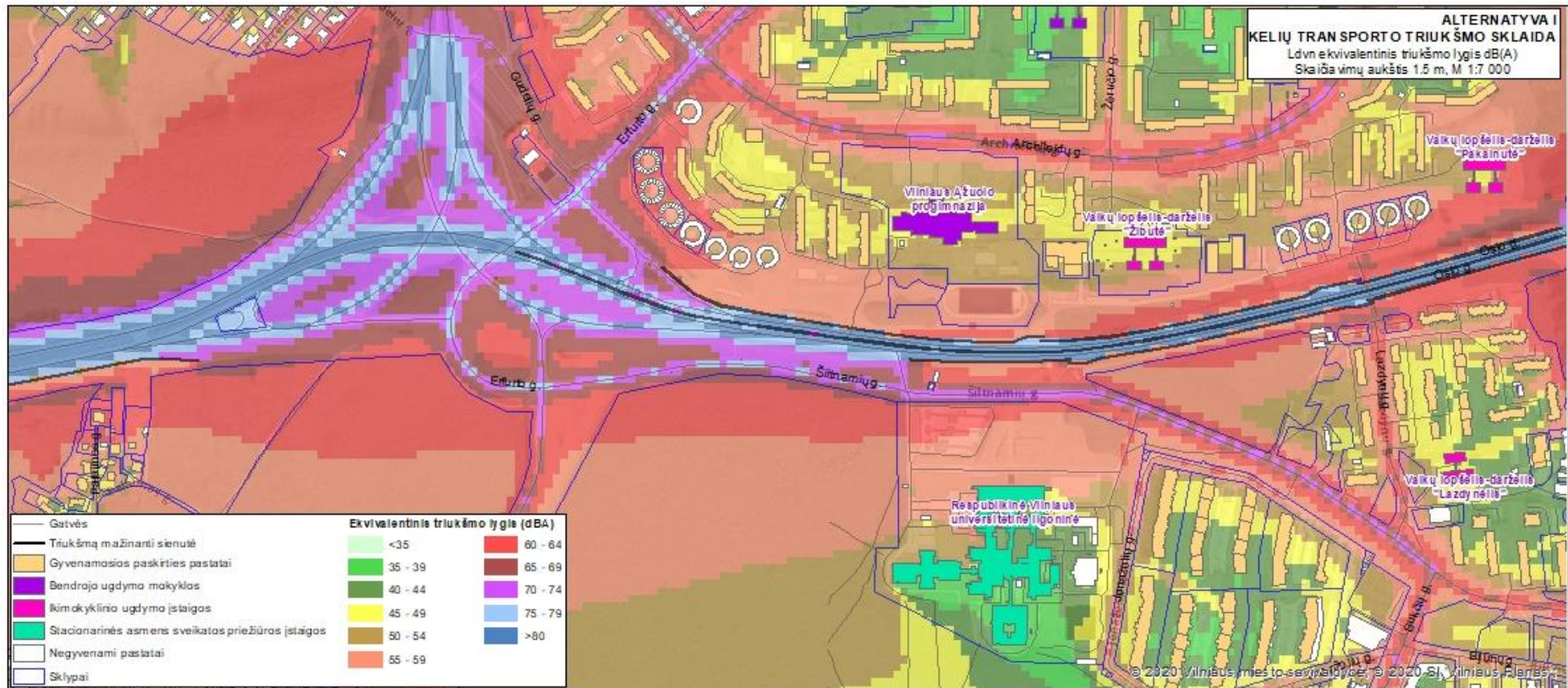





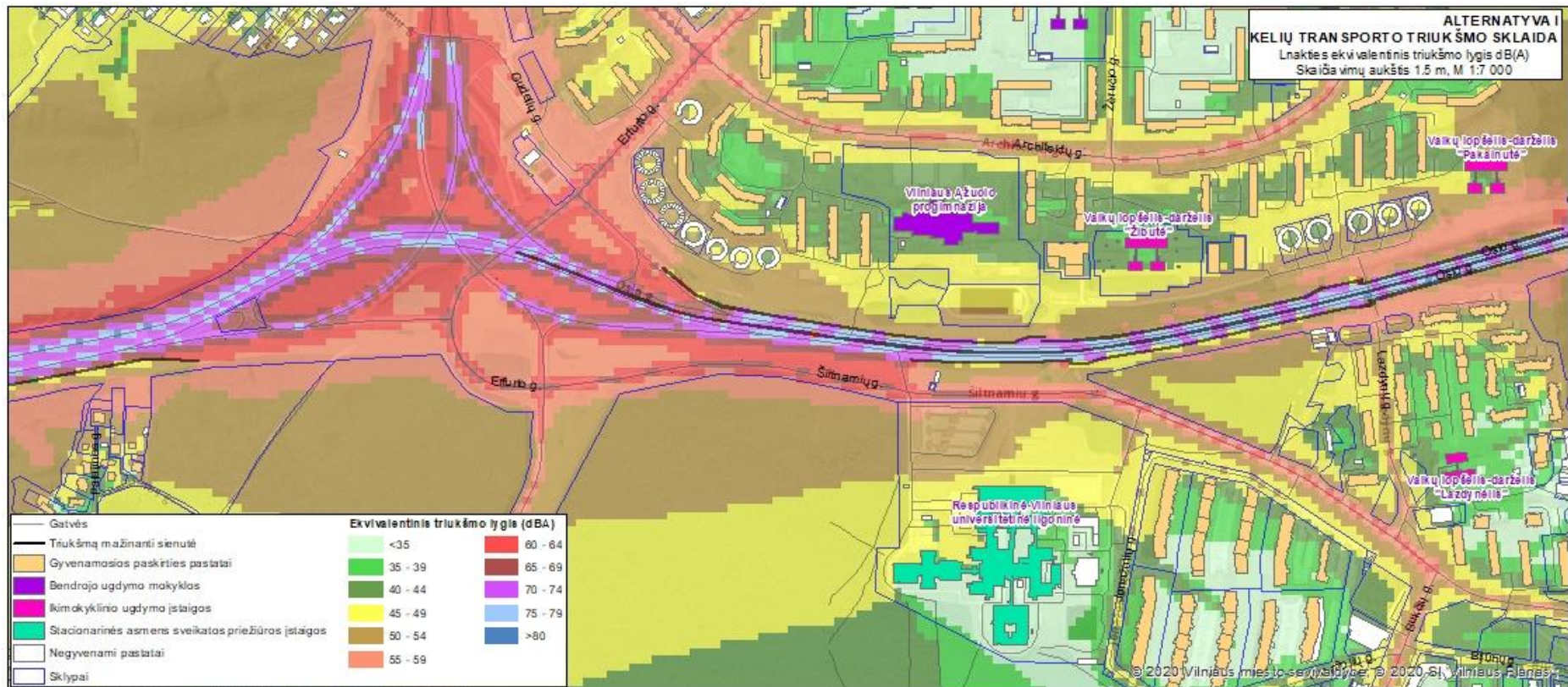

Priedas Nr. 8 Triukšmo lygis skaičiavimų taškuose. *Alternatyva I*

Short list Noise prediction Variant 0	Point calculation Rating following: Lden_Lithuania Setting: Lithuanian_parameters	Day (12h)	Evening (3h)	Night (9h)	DEN
		L r,A /dB	L r,A /dB	L r,A /dB	L r,A /dB
IPkt0001	Palaimos g.13 _1_1aukštas	62.483	59.505	56.961	64.915
IPkt0002	Palaimos g.13 _1_2aukštas	65.02	61.959	58.742	67.003
IPkt0003	Palaimos g.13 _4_2aukštas	62.649	59.568	56.29	64.585
IPkt0004	Palaimos g.13 _2_2aukštas	60.996	57.948	54.868	63.066
IPkt0005	Palaimos g.13 _3_2aukštas	53.112	50.06	47.289	55.357
IPkt0006	Palaimos g.13 _2_1aukštas	58.665	55.727	53.327	61.213
IPkt0007	Palaimos g.13 _4_1aukštas	60.047	57.047	54.401	62.403
IPkt0008	Palaimos g.13 _3_1aukštas	52.22	49.182	46.344	54.436
IPkt0009	Palaimos g.7 _1_1aukštas	58.504	55.596	53.423	61.214
IPkt0010	Palaimos g.7 _1_2aukštas	60.469	57.502	54.965	62.913
IPkt0011	Palaimos g.7 _1_3aukštas	61.908	58.891	55.994	64.104
IPkt0012	Palaimos g.7 _2_1aukštas	44.164	40.976	37.945	46.165
IPkt0013	Palaimos g.7 _2_2aukštas	54.008	51.055	48.801	56.635
IPkt0014	Palaimos g.7 _2_3aukštas	61.776	58.759	55.862	63.972
IPkt0015	Palaimos g.7 _3_1aukštas	47.19	44.19	41.317	49.412
IPkt0016	Palaimos g.7 _3_2aukštas	48.986	45.909	43.04	51.157
IPkt0017	Palaimos g.7 _3_3aukštas	61.371	58.361	55.49	63.587
IPkt0018	Palaimos g.7 _4_1aukštas	50.727	47.735	45.295	53.212
IPkt0019	Palaimos g.7 _4_2aukštas	57.271	54.304	51.786	59.726
IPkt0020	Palaimos g.7 _4_3aukštas	62.111	59.09	56.117	64.261
IPkt0021	Palaimos g.3 _1_1aukštas	59.329	56.454	54.32	62.087
IPkt0022	Palaimos g.3 _2_1aukštas	56.057	53.266	51.199	58.92
IPkt0023	Palaimos g.3 _3_1aukštas	45.867	42.777	39.824	47.98
IPkt0024	Palaimos g.3 _4_1aukštas	56.393	53.455	51.328	59.11
IPkt0025	Palaimos g.16 _1_1aukštas	59.803	56.843	54.396	62.306
IPkt0026	Palaimos g.16 _1_2aukštas	61.655	58.674	55.999	64.007
IPkt0027	Palaimos g.16 _2_1aukštas	56.272	53.361	51.112	58.933
IPkt0028	Palaimos g.16 _2_2aukštas	61.269	58.292	55.666	63.653
IPkt0029	Palaimos g.16 _3_1aukštas	50.58	47.486	44.72	52.799
IPkt0030	Palaimos g.16 _3_2aukštas	61.018	58.04	55.42	63.404
IPkt0031	Palaimos g.16 _4_1aukštas	57.841	54.847	52.303	60.261
IPkt0032	Palaimos g.16 _4_2aukštas	61.595	58.614	55.928	63.94
IPkt0033	Palaimos g.2 _1_1aukštas	55.12	52.259	50.196	57.933
IPkt0034	Palaimos g.2 _2_1aukštas	53.904	51.016	48.953	56.698
IPkt0035	Palaimos g.2 _3_1aukštas	43.958	40.905	37.479	45.831
IPkt0036	Palaimos g.18 _1_1aukštas	57.276	54.426	52.501	60.185

IPkt0037	Palaimos g.18_1_2aukštas	60.137	57.175	54.617	62.572
IPkt0038	Palaimos g.18_2_1aukštas	53.582	50.808	49.035	56.646
IPkt0039	Palaimos g.18_2_2aukštas	57.684	54.738	52.088	60.076
IPkt0040	Palaimos g.18_3_1aukštas	45.056	42.179	39.242	47.327
IPkt0041	Palaimos g.18_3_2aukštas	47.154	44.138	41.266	49.365
IPkt0042	Palaimos g.18_4_1aukštas	53.453	50.596	48.601	56.312
IPkt0043	Palaimos g.18_4_2aukštas	55.741	52.749	50.234	58.181
IPkt0044	Palaimos g.9_1_1aukštas	54.383	51.495	49.184	57.022
IPkt0045	Palaimos g.9_1_2aukštas	57.713	54.804	52.402	60.281
IPkt0046	Palaimos g.9_2_1aukštas	54.289	51.382	49.188	56.986
IPkt0047	Palaimos g.9_2_2aukštas	57.477	54.587	52.185	60.059
IPkt0048	Palaimos g.9_3_1aukštas	45.143	42.819	38.957	47.275
IPkt0049	Palaimos g.9_3_2aukštas	57.772	54.869	52.402	60.305
IPkt0050	Palaimos g.9_4_1aukštas	49.091	46.067	43.487	51.469
IPkt0051	Palaimos g.9_4_2aukštas	57.815	54.926	52.552	60.414
IPkt0052	Palaimos g.9*_1_1aukštas	54.105	51.311	48.899	56.75
IPkt0053	Palaimos g.9*_2_1aukštas	54.942	52.09	49.668	57.539
IPkt0054	Palaimos g.9*_3_1aukštas	44.639	41.623	38.32	46.605
IPkt0055	Palaimos g.6_1_1aukštas	56.882	54.051	52.017	59.736
IPkt0056	Palaimos g.6_1_2aukštas	58.614	55.687	53.293	61.174
IPkt0057	Palaimos g.6_2_1aukštas	54.472	51.689	49.375	57.185
IPkt0058	Palaimos g.6_2_2aukštas	55.647	52.707	49.945	57.976
IPkt0059	Palaimos g.6_3_1aukštas	42.38	40.432	35.162	44.035
IPkt0060	Palaimos g.6_3_2aukštas	46.907	44.334	41.278	49.324
IPkt0061	Palaimos g.6_4_1aukštas	52.689	49.881	48.18	55.775
IPkt0062	Palaimos g.6_4_2aukštas	56.002	53.131	51.029	58.784
IPkt0063	Palaimos g.20_1_1aukštas	53.346	50.487	48.287	56.075
IPkt0064	Palaimos g.20_1_2aukštas	56.843	53.954	51.637	59.478
IPkt0065	Palaimos g.20_1_3aukštas	60.566	57.574	54.812	62.859
IPkt0066	Palaimos g.20_2_1aukštas	48.429	45.419	43.17	51.018
IPkt0067	Palaimos g.20_2_2aukštas	57.979	55.104	52.836	60.654
IPkt0068	Palaimos g.20_2_3aukštas	59.822	56.857	54.216	62.205
IPkt0069	Palaimos g.20_3_1aukštas	49.777	46.876	44.51	52.372
IPkt0070	Palaimos g.20_3_2aukštas	57.795	54.917	52.686	60.491
IPkt0071	Palaimos g.20_3_3aukštas	59.555	56.578	53.916	61.917
IPkt0072	Palaimos g.20_4_1aukštas	48.907	46.128	43.504	51.434
IPkt0073	Palaimos g.20_4_2aukštas	57.856	54.97	52.74	60.546
IPkt0074	Palaimos g.20_4_3aukštas	60.375	57.37	54.584	62.644
IPkt0075	Palaimos g.22_1_1aukštas	54.739	51.842	49.535	57.374
IPkt0076	Palaimos g.22_1_2aukštas	57.192	54.307	52.113	59.906
IPkt0077	Palaimos g.22_1_3aukštas	58.403	55.434	52.927	60.864
IPkt0078	Palaimos g.22_2_1aukštas	51.121	48.511	46.95	54.45
IPkt0079	Palaimos g.22_2_2aukštas	56.858	53.984	51.829	59.604
IPkt0080	Palaimos g.22_2_3aukštas	58.181	55.209	52.701	60.639
IPkt0081	Palaimos g.22_3_1aukštas	41.144	37.95	34.692	43.015
IPkt0082	Palaimos g.22_3_2aukštas	55.815	52.97	50.994	58.695

IPkt0083	Palaimos g.22_3_3aukštas	58.05	55.095	52.65	60.558
IPkt0084	Palaimos g.22_4_1aukštas	54.302	51.298	48.832	56.762
IPkt0085	Palaimos g.22_4_2aukštas	57.274	54.337	52.043	59.888
IPkt0086	Palaimos g.22_4_3aukštas	58.918	55.926	53.34	61.315
IPkt0087	Palaimos g.1_1_1aukštas	44.121	41.102	38.823	46.684
IPkt0088	Palaimos g.1_2_1aukštas	39.837	36.814	33.09	41.57
IPkt0089	Palaimos g.1_3_1aukštas	54.131	51.095	48.33	56.391
IPkt0090	Palaimos g.1_1_1aukštas	46.716	43.8	41.749	49.496
IPkt0091	Palaimos g.1_1_2aukštas	57.153	54.118	51.447	59.469
IPkt0092	Palaimos g.1_2_1aukštas	56.53	53.55	51.318	59.151
IPkt0093	Palaimos g.1_2_2aukštas	58.442	55.394	52.789	60.787
IPkt0094	Palaimos g.1_3_1aukštas	56.417	53.346	50.682	58.711
IPkt0095	Palaimos g.1_3_2aukštas	57.73	54.62	51.866	59.944
IPkt0096	Erfurto g.37_1_1aukštas	60.315	58.217	54.624	62.758
IPkt0097	Erfurto g.37_1_2aukštas	61.215	59.066	55.084	63.403
IPkt0098	Erfurto g.37_1_3aukštas	62.12	59.847	55.689	64.126
IPkt0099	Erfurto g.37_1_4aukštas	62.676	60.334	56.104	64.597
IPkt0100	Erfurto g.37_1_5aukštas	63.147	60.772	56.525	65.036
IPkt0101	Erfurto g.37_1_6aukštas	63.411	61.032	56.757	65.283
IPkt0102	Erfurto g.37_1_7aukštas	63.633	61.29	56.976	65.509
IPkt0103	Erfurto g.37_1_8aukštas	63.783	61.428	57.14	65.664
IPkt0104	Erfurto g.37_1_9aukštas	64.029	61.653	57.384	65.906
IPkt0105	Erfurto g.37_2_1aukštas	59.672	58.09	53.652	62.008
IPkt0106	Erfurto g.37_2_2aukštas	59.607	58.168	53.342	61.834
IPkt0107	Erfurto g.37_2_3aukštas	59.722	58.323	53.285	61.866
IPkt0108	Erfurto g.37_2_4aukštas	60.074	58.616	53.612	62.195
IPkt0109	Erfurto g.37_2_5aukštas	60.422	58.919	53.983	62.547
IPkt0110	Erfurto g.37_2_6aukštas	60.619	59.096	54.179	62.74
IPkt0111	Erfurto g.37_2_7aukštas	60.835	59.315	54.421	62.97
IPkt0112	Erfurto g.37_2_8aukštas	60.932	59.403	54.536	63.075
IPkt0113	Erfurto g.37_2_9aukštas	61.107	59.552	54.752	63.267
IPkt0114	Erfurto g.37_3_1aukštas	55.022	53.223	49.824	57.796
IPkt0115	Erfurto g.37_3_2aukštas	54.702	52.901	49.152	57.269
IPkt0116	Erfurto g.37_3_3aukštas	54.207	52.326	48.011	56.399
IPkt0117	Erfurto g.37_3_4aukštas	53.781	51.957	47.264	55.811
IPkt0118	Erfurto g.37_3_5aukštas	54.952	52.798	48.433	56.929
IPkt0119	Erfurto g.37_3_6aukštas	55.743	53.503	49.113	57.649
IPkt0120	Erfurto g.37_3_7aukštas	56.532	54.19	49.602	58.266
IPkt0121	Erfurto g.37_3_8aukštas	56.957	54.579	49.886	58.615
IPkt0122	Erfurto g.37_3_9aukštas	57.314	54.91	50.245	58.968
IPkt0123	Erfurto g.37_4_1aukštas	60.116	57.719	54.653	62.653
IPkt0124	Erfurto g.37_4_2aukštas	60.16	57.561	54.12	62.336
IPkt0125	Erfurto g.37_4_3aukštas	60.718	57.974	54.303	62.667
IPkt0126	Erfurto g.37_4_4aukštas	61.343	58.49	54.642	63.123
IPkt0127	Erfurto g.37_4_5aukštas	61.81	58.884	54.924	63.482
IPkt0128	Erfurto g.37_4_6aukštas	62.214	59.272	55.2	63.817

IPkt0129	Erfurto g.37 _4_7aukštas	62.441	59.509	55.387	64.025
IPkt0130	Erfurto g.37 _4_8aukštas	62.781	59.846	55.729	64.366
IPkt0131	Erfurto g.37 _4_9aukštas	62.998	60.065	55.958	64.59
IPkt0132	Erfurto g.35 _1_1aukštas	57.89	56.493	51.865	60.253
IPkt0133	Erfurto g.35 _1_2aukštas	58.06	56.629	51.806	60.295
IPkt0134	Erfurto g.35 _1_3aukštas	58.2	56.729	51.847	60.375
IPkt0135	Erfurto g.35 _1_4aukštas	58.191	56.675	51.819	60.349
IPkt0136	Erfurto g.35 _1_5aukštas	58.35	56.776	51.93	60.473
IPkt0137	Erfurto g.35 _1_6aukštas	58.663	57.044	52.295	60.805
IPkt0138	Erfurto g.35 _1_7aukštas	58.968	57.304	52.68	61.146
IPkt0139	Erfurto g.35 _1_8aukštas	59.197	57.489	52.904	61.365
IPkt0140	Erfurto g.35 _1_9aukštas	59.529	57.75	53.166	61.648
IPkt0141	Erfurto g.35 _2_1aukštas	61.046	59.735	53.906	62.855
IPkt0142	Erfurto g.35 _2_2aukštas	61.162	59.839	53.94	62.93
IPkt0143	Erfurto g.35 _2_3aukštas	61.174	59.846	53.962	62.946
IPkt0144	Erfurto g.35 _2_4aukštas	61.222	59.88	54.074	63.022
IPkt0145	Erfurto g.35 _2_5aukštas	61.241	59.875	54.13	63.054
IPkt0146	Erfurto g.35 _2_6aukštas	61.204	59.816	54.109	63.02
IPkt0147	Erfurto g.35 _2_7aukštas	61.136	59.743	54.095	62.977
IPkt0148	Erfurto g.35 _2_8aukštas	61.099	59.692	54.118	62.967
IPkt0149	Erfurto g.35 _2_9aukštas	61.093	59.659	54.166	62.982
IPkt0150	Erfurto g.35 _3_1aukštas	55.52	54.057	47.68	56.978
IPkt0151	Erfurto g.35 _3_2aukštas	55.764	54.288	47.827	57.176
IPkt0152	Erfurto g.35 _3_3aukštas	55.834	54.351	47.854	57.226
IPkt0153	Erfurto g.35 _3_4aukštas	55.86	54.367	47.879	57.25
IPkt0154	Erfurto g.35 _3_5aukštas	56.117	54.562	48.451	57.634
IPkt0155	Erfurto g.35 _3_6aukštas	56.522	54.883	49.141	58.155
IPkt0156	Erfurto g.35 _3_7aukštas	56.562	54.891	49.148	58.173
IPkt0157	Erfurto g.35 _3_8aukštas	56.903	55.111	49.34	58.422
IPkt0158	Erfurto g.35 _3_9aukštas	57.296	55.413	49.695	58.781
IPkt0159	Erfurto g.35 _4_1aukštas	54.984	52.998	48.985	57.269
IPkt0160	Erfurto g.35 _4_2aukštas	55.655	53.356	49.027	57.552
IPkt0161	Erfurto g.35 _4_3aukštas	55.588	53.195	48.74	57.356
IPkt0162	Erfurto g.35 _4_4aukštas	55.909	53.312	48.849	57.538
IPkt0163	Erfurto g.35 _4_5aukštas	56.041	53.21	48.893	57.592
IPkt0164	Erfurto g.35 _4_6aukštas	57.295	54.515	50.705	59.144
IPkt0165	Erfurto g.35 _4_7aukštas	57.912	55.113	51.26	59.725
IPkt0166	Erfurto g.35 _4_8aukštas	58.714	55.852	51.694	60.326
IPkt0167	Erfurto g.35 _4_9aukštas	59.338	56.466	52.148	60.862
IPkt0168	Erfurto g.33 _1_1aukštas	57.491	55.938	51.398	59.792
IPkt0169	Erfurto g.33 _1_2aukštas	57.028	55.33	50.538	59.093
IPkt0170	Erfurto g.33 _1_3aukštas	56.635	54.814	49.78	58.492
IPkt0171	Erfurto g.33 _1_4aukštas	56.375	54.498	49.364	58.144
IPkt0172	Erfurto g.33 _1_5aukštas	56.526	54.568	49.435	58.242
IPkt0173	Erfurto g.33 _1_6aukštas	56.89	54.859	49.988	58.688
IPkt0174	Erfurto g.33 _1_7aukštas	57.299	55.201	50.557	59.168

IPkt0175	Erfurto g.33 _1_8aukštas	57.683	55.527	51.057	59.604
IPkt0176	Erfurto g.33 _1_9aukštas	58.239	55.996	51.534	60.105
IPkt0177	Erfurto g.33 _2_1aukštas	61.822	60.406	54.376	63.467
IPkt0178	Erfurto g.33 _2_2aukštas	61.781	60.359	54.262	63.391
IPkt0179	Erfurto g.33 _2_3aukštas	61.634	60.212	54.068	63.223
IPkt0180	Erfurto g.33 _2_4aukštas	61.45	60.03	53.883	63.039
IPkt0181	Erfurto g.33 _2_5aukštas	61.176	59.763	53.586	62.756
IPkt0182	Erfurto g.33 _2_6aukštas	61.021	59.602	53.461	62.613
IPkt0183	Erfurto g.33 _2_7aukštas	60.828	59.407	53.299	62.434
IPkt0184	Erfurto g.33 _2_8aukštas	60.629	59.205	53.129	62.247
IPkt0185	Erfurto g.33 _2_9aukštas	60.481	59.044	53.038	62.123
IPkt0186	Erfurto g.33 _3_1aukštas	61.313	59.492	53.122	62.547
IPkt0187	Erfurto g.33 _3_2aukštas	61.331	59.509	53.12	62.557
IPkt0188	Erfurto g.33 _3_3aukštas	61.226	59.405	53.012	62.45
IPkt0189	Erfurto g.33 _3_4aukštas	61.056	59.237	52.842	62.28
IPkt0190	Erfurto g.33 _3_5aukštas	60.847	59.03	52.634	62.072
IPkt0191	Erfurto g.33 _3_6aukštas	60.615	58.799	52.406	61.842
IPkt0192	Erfurto g.33 _3_7aukštas	60.389	58.572	52.213	61.63
IPkt0193	Erfurto g.33 _3_8aukštas	60.144	58.326	51.983	61.392
IPkt0194	Erfurto g.33 _3_9aukštas	60.02	58.181	51.977	61.314
IPkt0195	Erfurto g.33 _4_1aukštas	58.648	56.863	51.344	60.291
IPkt0196	Erfurto g.33 _4_2aukštas	58.86	56.971	51.535	60.474
IPkt0197	Erfurto g.33 _4_3aukštas	58.815	56.846	51.352	60.35
IPkt0198	Erfurto g.33 _4_4aukštas	58.596	56.56	51.011	60.061
IPkt0199	Erfurto g.33 _4_5aukštas	58.399	56.229	50.599	59.741
IPkt0200	Erfurto g.33 _4_6aukštas	58.464	56.236	50.779	59.849
IPkt0201	Erfurto g.33 _4_7aukštas	58.812	56.498	51.446	60.334
IPkt0202	Erfurto g.33 _4_8aukštas	59.189	56.795	52.062	60.816
IPkt0203	Erfurto g.33 _4_9aukštas	59.914	57.425	52.875	61.571
IPkt0204	Erfurto g.56 _1_1aukštas	59.837	58.09	54.092	62.3
IPkt0205	Erfurto g.56 _1_2aukštas	60.339	58.595	54.392	62.69
IPkt0206	Erfurto g.56 _1_3aukštas	60.832	59.031	54.786	63.119
IPkt0207	Erfurto g.56 _1_4aukštas	61.333	59.492	55.262	63.6
IPkt0208	Erfurto g.56 _1_5aukštas	61.795	59.919	55.722	64.056
IPkt0209	Erfurto g.56 _2_2aukštas	60.58	58.85	54.306	62.754
IPkt0210	Erfurto g.56 _2_3aukštas	60.899	59.124	54.529	63.015
IPkt0211	Erfurto g.56 _2_5aukštas	61.547	59.681	55.137	63.627
IPkt0212	Erfurto g.56 _2_1aukštas	60.062	58.333	54.054	62.381
IPkt0213	Erfurto g.56 _2_4aukštas	61.276	59.443	54.879	63.368
IPkt0214	Erfurto g.56 _3_5aukštas	49.573	47.804	41.959	51.073
IPkt0215	Erfurto g.56 _3_3aukštas	48.697	47.053	40.839	50.111
IPkt0216	Erfurto g.56 _3_2aukštas	48.194	46.566	40.547	49.705
IPkt0217	Erfurto g.56 _3_1aukštas	49.573	48.514	43.441	51.937
IPkt0218	Erfurto g.56 _3_4aukštas	48.926	47.271	41.029	50.321
IPkt0219	Erfurto g.56 _4_1aukštas	46.073	44.506	39.347	48.039
IPkt0220	Erfurto g.56 _4_3aukštas	47.751	46.131	40.307	49.358

IPkt0221	Erfurto g.56_4_2aukštas	47.153	45.546	39.919	48.862
IPkt0222	Erfurto g.56_4_5aukštas	49.971	48.115	43.38	51.957
IPkt0223	Erfurto g.56_4_4aukštas	48.13	46.507	40.707	49.746
IPkt0224	Architektų g.90_1_2aukštas	55.938	54.105	48.712	57.61
IPkt0225	Architektų g.90_1_5aukštas	58.255	56.222	51.678	60.22
IPkt0226	Architektų g.90_1_1aukštas	55.413	53.543	48.38	57.173
IPkt0227	Architektų g.90_1_3aukštas	56.424	54.524	49.109	58.041
IPkt0228	Architektų g.90_1_4aukštas	56.848	54.888	49.661	58.516
IPkt0229	Architektų g.90_4_1aukštas	48.378	47.229	42.049	50.623
IPkt0230	Architektų g.86_1_5aukštas	52.965	51.136	47.522	55.59
IPkt0231	Architektų g.86_1_4aukštas	51.819	50.331	45.965	54.261
IPkt0232	Architektų g.86_1_2aukštas	52.607	51.375	46.657	55.039
IPkt0233	Architektų g.86_1_3aukštas	51.957	50.65	46.001	54.373
IPkt0234	Architektų g.86_1_1aukštas	53.294	52.102	47.348	55.735
IPkt0235	Architektų g.86_1_6aukštas	54.961	52.79	49.257	57.387
IPkt0236	Architektų g.86_1_7aukštas	55.946	53.797	50.357	58.441
IPkt0237	Architektų g.86_1_8aukštas	56.854	54.79	51.232	59.342
IPkt0238	Architektų g.86_1_9aukštas	57.611	55.612	51.94	60.08
IPkt0239	Architektų g.86_1_10aukštas	58.174	56.213	52.457	60.622
IPkt0240	Architektų g.86_1_11aukštas	58.616	56.654	52.85	61.036
IPkt0241	Architektų g.86_1_12aukštas	58.923	56.946	53.144	61.333
IPkt0242	Architektų g.86_2_6aukštas	56.245	53.88	50.066	58.375
IPkt0243	Architektų g.86_2_9aukštas	59.083	57.037	52.781	61.193
IPkt0244	Architektų g.86_2_11aukštas	59.876	57.84	53.387	61.887
IPkt0245	Architektų g.86_2_8aukštas	58.516	56.425	52.323	60.679
IPkt0246	Architektų g.86_2_7aukštas	57.515	55.259	51.376	59.683
IPkt0247	Architektų g.86_2_10aukštas	59.608	57.581	53.165	61.645
IPkt0248	Architektų g.86_2_12aukštas	60.113	58.05	53.583	62.098
IPkt0249	Architektų g.86_2_1aukštas	50.535	49.406	45.161	53.306
IPkt0250	Architektų g.86_2_2aukštas	49.771	48.445	42.914	51.715
IPkt0251	Architektų g.86_2_3aukštas	49.587	48.174	42.652	51.476
IPkt0252	Architektų g.86_2_4aukštas	50.087	48.41	43.475	52.092
IPkt0253	Architektų g.86_2_5aukštas	53.387	51.228	47.641	55.791
IPkt0254	Architektų g.86_3_4aukštas	56.759	55.153	50.355	58.884
IPkt0255	Architektų g.86_3_1aukštas	58.275	56.78	53.087	61.099
IPkt0256	Architektų g.86_3_3aukštas	57.401	55.861	51.563	59.844
IPkt0257	Architektų g.86_3_6aukštas	55.691	53.885	47.466	56.913
IPkt0258	Architektų g.86_3_8aukštas	56.032	54.179	48.247	57.439
IPkt0259	Architektų g.86_3_7aukštas	55.772	53.931	47.731	57.067
IPkt0260	Architektų g.86_3_5aukštas	56.078	54.385	48.859	57.778
IPkt0261	Architektų g.86_3_2aukštas	57.904	56.383	52.396	60.537
IPkt0262	Architektų g.86_3_12aukštas	56.833	54.869	49.068	58.228
IPkt0263	Architektų g.86_3_9aukštas	56.256	54.431	48.579	57.717
IPkt0264	Architektų g.86_3_10aukštas	56.509	54.676	48.732	57.923
IPkt0265	Architektų g.86_3_11aukštas	56.575	54.7	48.796	57.98
IPkt0266	Architektų g.90_2_1aukštas	58.116	56.453	51.359	60.05

IPkt0267	Architektų g.90_2_2aukštas	58.585	56.916	51.599	60.403
IPkt0268	Architektų g.90_2_3aukštas	58.78	57.076	51.669	60.53
IPkt0269	Architektų g.90_2_4aukštas	58.988	57.235	51.872	60.727
IPkt0270	Architektų g.90_2_5aukštas	59.287	57.484	52.234	61.049
IPkt0271	Architektų g.90_4_2aukštas	47.579	46.274	40.738	49.535
IPkt0272	Architektų g.90_4_3aukštas	46.626	45.057	38.82	48.078
IPkt0273	Architektų g.90_4_4aukštas	46.783	45.202	39.02	48.252
IPkt0274	Architektų g.90_4_5aukštas	47.404	45.709	39.977	49.005
IPkt0275	Architektų g.90_3_1aukštas	50.655	49.136	42.365	51.908
IPkt0276	Architektų g.90_3_2aukštas	50.852	49.314	42.423	52.044
IPkt0277	Architektų g.90_3_3aukštas	50.918	49.37	42.507	52.115
IPkt0278	Architektų g.90_3_4aukštas	50.959	49.407	42.6	52.177
IPkt0279	Architektų g.90_3_5aukštas	51.383	49.747	43.356	52.724
IPkt0280	Architektų g.86_4_3aukštas	56.747	55.334	50.959	59.238
IPkt0281	Architektų g.86_4_1aukštas	58.181	56.673	52.938	60.97
IPkt0282	Architektų g.86_4_2aukštas	57.596	56.126	52.157	60.276
IPkt0283	Architektų g.86_4_4aukštas	54.738	53.537	47.722	56.628
IPkt0284	Architektų g.86_4_5aukštas	53.954	52.573	46.145	55.442
IPkt0285	Architektų g.86_4_6aukštas	53.624	52.161	45.68	55.036
IPkt0286	Architektų g.86_4_7aukštas	53.124	51.576	45.236	54.544
IPkt0287	Architektų g.86_4_8aukštas	53.207	51.652	45.713	54.803
IPkt0288	Architektų g.86_4_9aukštas	53.311	51.742	46.07	55.023
IPkt0289	Architektų g.86_4_10aukštas	53.537	51.946	46.538	55.362
IPkt0290	Architektų g.86_4_11aukštas	53.752	52.131	47.018	55.704
IPkt0291	Architektų g.86_4_12aukštas	54.064	52.393	47.572	56.132
IPkt0292	Architektų g.70_1_6aukštas	52.83	51.135	48.044	55.869
IPkt0293	Architektų g.70_1_10aukštas	57.208	55.262	51.907	59.901
IPkt0294	Architektų g.70_1_7aukštas	54.511	52.621	49.57	57.429
IPkt0295	Architektų g.70_1_11aukštas	57.713	55.771	52.346	60.367
IPkt0296	Architektų g.70_1_8aukštas	55.725	53.744	50.508	58.463
IPkt0297	Architektų g.70_1_9aukštas	56.57	54.6	51.297	59.276
IPkt0298	Architektų g.70_1_12aukštas	58.024	56.085	52.588	60.638
IPkt0299	Architektų g.70_1_1aukštas	54.33	53.209	48.256	56.714
IPkt0300	Architektų g.70_1_2aukštas	53.221	52.026	47.174	55.607
IPkt0301	Architektų g.70_1_3aukštas	52.142	50.837	46.16	54.544
IPkt0302	Architektų g.70_1_4aukštas	51.556	50.002	45.857	54.075
IPkt0303	Architektų g.70_1_5aukštas	51.795	50.143	46.524	54.547
IPkt0304	Architektų g.70_3_3aukštas	57.673	56.13	51.816	60.104
IPkt0305	Architektų g.70_4_8aukštas	53.292	51.767	46.336	55.151
IPkt0306	Architektų g.70_4_12aukštas	54.324	52.72	48.271	56.638
IPkt0307	Architektų g.70_4_6aukštas	52.917	51.399	45.22	54.428
IPkt0308	Architektų g.70_4_11aukštas	54.078	52.508	47.919	56.34
IPkt0309	Architektų g.70_4_9aukštas	53.571	52.031	46.888	55.563
IPkt0310	Architektų g.70_4_5aukštas	52.89	51.362	44.849	54.247
IPkt0311	Architektų g.70_4_4aukštas	53.289	51.837	45.405	54.73
IPkt0312	Architektų g.70_4_7aukštas	53.123	51.608	45.939	54.873

IPkt0313	Architektų g.70_4_10aukštas	53.856	52.294	47.461	55.994
IPkt0314	Architektų g.70_2_1aukštas	53.436	52.21	47.92	56.11
IPkt0315	Architektų g.70_2_2aukštas	53.268	51.933	47.169	55.602
IPkt0316	Architektų g.70_2_3aukštas	52.933	51.348	45.572	54.586
IPkt0317	Architektų g.70_2_4aukštas	53.449	51.696	46.432	55.237
IPkt0318	Architektų g.70_2_5aukštas	53.979	52.192	47.371	55.968
IPkt0319	Architektų g.70_2_6aukštas	54.684	52.825	48.368	56.815
IPkt0320	Architektų g.70_2_7aukštas	56.115	54.058	49.923	58.283
IPkt0321	Architektų g.70_2_8aukštas	56.851	54.735	50.625	58.991
IPkt0322	Architektų g.70_2_9aukštas	57.375	55.275	51.164	59.526
IPkt0323	Architektų g.70_2_10aukštas	57.84	55.772	51.644	60.004
IPkt0324	Architektų g.70_2_11aukštas	58.17	56.105	51.97	60.332
IPkt0325	Architektų g.70_2_12aukštas	58.356	56.288	52.104	60.49
IPkt0326	Architektų g.70_3_1aukštas	58.457	56.961	53.224	61.254
IPkt0327	Architektų g.70_3_2aukštas	58.07	56.543	52.506	60.67
IPkt0328	Architektų g.70_3_4aukštas	57.257	55.692	51.1	59.521
IPkt0329	Architektų g.70_3_5aukštas	56.464	54.835	49.434	58.268
IPkt0330	Architektų g.70_3_6aukštas	55.48	53.856	46.887	56.587
IPkt0331	Architektų g.70_3_7aukštas	55.56	53.858	47.133	56.719
IPkt0332	Architektų g.70_3_8aukštas	55.602	53.86	47.302	56.806
IPkt0333	Architektų g.70_3_9aukštas	55.537	53.766	47.277	56.751
IPkt0334	Architektų g.70_3_10aukštas	55.427	53.64	47.2	56.653
IPkt0335	Architektų g.70_3_11aukštas	55.312	53.514	47.135	56.557
IPkt0336	Architektų g.70_3_12aukštas	55.302	53.468	47.22	56.58
IPkt0337	Architektų g.70_4_1aukštas	56.657	55.115	51.245	59.342
IPkt0338	Architektų g.70_4_2aukštas	55.817	54.372	50.068	58.325
IPkt0339	Architektų g.70_4_3aukštas	54.553	53.079	47.83	56.537
IPkt0340	Architektų g.88_1_4aukštas	53.924	52.017	48.366	56.471
IPkt0341	Architektų g.88_1_5aukštas	55.552	53.62	50.242	58.241
IPkt0342	Architektų g.88_1_1aukštas	52.194	50.422	47.211	55.102
IPkt0343	Architektų g.88_1_2aukštas	52.595	50.794	47.297	55.31
IPkt0344	Architektų g.88_1_3aukštas	53.028	51.145	47.473	55.58
IPkt0345	Architektų g.88_4_1aukštas	45.505	44.025	38.372	47.286
IPkt0346	Architektų g.88_2_1aukštas	53.082	51.334	47.293	55.52
IPkt0347	Architektų g.88_2_2aukštas	53.802	52.038	47.848	56.145
IPkt0348	Architektų g.88_2_3aukštas	54.398	52.633	48.417	56.726
IPkt0349	Architektų g.88_2_4aukštas	55.176	53.277	49.301	57.543
IPkt0350	Architektų g.88_2_5aukštas	57.356	55.286	51.715	59.833
IPkt0351	Architektų g.88_3_1aukštas	45.382	43.833	38.1	47.078
IPkt0352	Architektų g.88_3_2aukštas	46.189	44.603	38.56	47.717
IPkt0353	Architektų g.88_3_3aukštas	46.861	45.195	39.434	48.467
IPkt0354	Architektų g.88_3_4aukštas	47.598	45.843	40.425	49.309
IPkt0355	Architektų g.88_3_5aukštas	49.607	47.644	43.163	51.653
IPkt0356	Architektų g.88_4_2aukštas	46.41	44.876	38.772	47.944
IPkt0357	Architektų g.88_4_3aukštas	46.988	45.414	39.144	48.422
IPkt0358	Architektų g.88_4_4aukštas	48.21	46.46	41.107	49.956

IPkt0359	Architektų g.88_4_5aukštas	50.02	47.955	43.459	51.989
IPkt0360	Architektų g.80_1_1aukštas	56.827	55.085	51.749	59.681
IPkt0361	Architektų g.80_1_2aukštas	57.916	56.178	52.698	60.687
IPkt0362	Architektų g.80_1_3aukštas	58.948	57.181	53.675	61.682
IPkt0363	Architektų g.80_1_4aukštas	59.859	58.047	54.624	62.609
IPkt0364	Architektų g.80_1_5aukštas	60.744	58.874	55.555	63.514
IPkt0365	Architektų g.80_2_1aukštas	58.855	57.023	53.333	61.434
IPkt0366	Architektų g.80_2_2aukštas	59.687	57.878	54.026	62.189
IPkt0367	Architektų g.80_2_3aukštas	60.503	58.653	54.763	62.954
IPkt0368	Architektų g.80_2_4aukštas	61.148	59.265	55.442	63.614
IPkt0369	Architektų g.80_2_5aukštas	61.76	59.846	56.126	64.262
IPkt0370	Architektų g.80_3_1aukštas	43.357	41.716	37.105	45.557
IPkt0371	Architektų g.80_3_2aukštas	43.707	42.071	37.236	45.793
IPkt0372	Architektų g.80_3_3aukštas	44.215	42.557	37.774	46.312
IPkt0373	Architektų g.80_3_4aukštas	45.852	43.973	40.112	48.299
IPkt0374	Architektų g.80_3_5aukštas	48.622	46.586	43.257	51.265
IPkt0375	Architektų g.80_4_1aukštas	42.395	40.767	36.497	44.791
IPkt0376	Architektų g.80_4_2aukštas	42.956	41.307	36.733	45.171
IPkt0377	Architektų g.80_4_3aukštas	43.803	42.036	37.451	45.93
IPkt0378	Architektų g.80_4_4aukštas	44.463	42.532	38.176	46.599
IPkt0379	Architektų g.80_4_5aukštas	49.035	46.562	43.444	51.486
IPkt0380	Architektų g.76_1_2aukštas	55.635	53.827	50.623	58.521
IPkt0381	Architektų g.76_1_1aukštas	54.139	52.298	49.294	57.123
IPkt0382	Architektų g.76_1_5aukštas	59.615	57.754	54.682	62.542
IPkt0383	Architektų g.76_1_4aukštas	58.305	56.484	53.276	61.178
IPkt0384	Architektų g.76_1_3aukštas	56.917	55.117	51.83	59.758
IPkt0385	Architektų g.76_2_4aukštas	56.445	54.647	51.075	59.118
IPkt0386	Architektų g.76_2_3aukštas	55.565	53.804	50.332	58.324
IPkt0387	Architektų g.76_2_2aukštas	54.643	52.869	49.635	57.535
IPkt0388	Architektų g.76_2_1aukštas	53.704	51.972	49.079	56.838
IPkt0389	Architektų g.76_2_5aukštas	57.449	55.592	52.08	60.114
IPkt0390	Architektų g.76_3_5aukštas	55.325	53.432	50.058	58.045
IPkt0391	Architektų g.76_3_3aukštas	52.33	50.666	46.841	54.952
IPkt0392	Architektų g.76_3_1aukštas	49.702	48.139	44.385	52.44
IPkt0393	Architektų g.76_3_2aukštas	51.099	49.486	45.619	53.734
IPkt0394	Architektų g.76_3_4aukštas	53.503	51.721	48.036	56.121
IPkt0395	Architektų g.76_4_3aukštas	49.201	47.425	41.808	50.803
IPkt0396	Architektų g.76_4_5aukštas	51.378	49.251	44.776	53.316
IPkt0397	Architektų g.76_4_2aukštas	48.044	46.443	40.277	49.507
IPkt0398	Architektų g.76_4_4aukštas	49.688	47.845	42.393	51.325
IPkt0399	Architektų g.76_4_1aukštas	47.236	45.71	39.647	48.794
IPkt0400	Architektų g.76_5_2aukštas	47.825	46.103	41.177	49.804
IPkt0401	Architektų g.76_5_5aukštas	52.405	50.74	47.672	55.481
IPkt0402	Architektų g.76_5_1aukštas	46.823	45.149	40.411	48.933
IPkt0403	Architektų g.76_5_3aukštas	48.831	47.075	42.348	50.89
IPkt0404	Architektų g.76_5_4aukštas	49.787	48.036	43.74	52.081

IPkt0405	Architektų g.76 _6_1aukštas	46.975	45.252	41.62	49.666
IPkt0406	Architektų g.76 _6_2aukštas	48.027	46.297	42.646	50.702
IPkt0407	Architektų g.76 _6_3aukštas	49.188	47.432	43.877	51.901
IPkt0408	Architektų g.76 _6_4aukštas	50.849	49.067	45.595	53.592
IPkt0409	Architektų g.76 _6_5aukštas	52.667	50.941	48.03	55.795
IPkt0410	Architektų g.74 _2_5aukštas	55.968	54.068	50.827	58.763
IPkt0411	Architektų g.74 _4_4aukštas	49.801	48.089	41.867	51.168
IPkt0412	Architektų g.74 _6_5aukštas	53.131	51.489	48.515	56.283
IPkt0413	Architektų g.74 _6_2aukštas	48.439	46.778	43.02	51.102
IPkt0414	Architektų g.74 _6_1aukštas	47.288	45.64	42.001	50.031
IPkt0415	Architektų g.74 _6_4aukštas	51.247	49.563	46.031	54.027
IPkt0416	Architektų g.74 _6_3aukštas	49.544	47.876	44.243	52.276
IPkt0417	Architektų g.74 _2_1aukštas	50.028	48.389	45.079	52.975
IPkt0418	Architektų g.74 _2_2aukštas	51.311	49.645	46.304	54.219
IPkt0419	Architektų g.74 _2_3aukštas	52.639	50.899	47.503	55.459
IPkt0420	Architektų g.74 _2_4aukštas	54.309	52.517	49.131	57.096
IPkt0421	Architektų g.74 _4_1aukštas	48.115	46.615	40.702	49.759
IPkt0422	Architektų g.74 _4_2aukštas	48.775	47.199	40.955	50.219
IPkt0423	Architektų g.74 _4_3aukštas	49.551	47.87	41.649	50.938
IPkt0424	Architektų g.74 _4_5aukštas	50.735	48.871	43.405	52.351
IPkt0425	Architektų g.74 _5_1aukštas	47.441	45.803	40.872	49.475
IPkt0426	Architektų g.74 _5_2aukštas	48.506	46.81	41.661	50.389
IPkt0427	Architektų g.74 _5_3aukštas	49.404	47.675	42.708	51.357
IPkt0428	Architektų g.74 _5_4aukštas	50.433	48.724	44.324	52.7
IPkt0429	Architektų g.74 _5_5aukštas	53.252	51.564	48.268	56.171
IPkt0430	Architektų g.74 _3_5aukštas	54.531	52.662	49.556	57.431
IPkt0431	Architektų g.74 _3_2aukštas	47.429	45.644	41.517	49.793
IPkt0432	Architektų g.74 _3_1aukštas	46.538	44.823	40.747	48.98
IPkt0433	Architektų g.74 _3_3aukštas	49.006	47.168	43.214	51.429
IPkt0434	Architektų g.74 _3_4aukštas	50.646	48.801	44.985	53.143
IPkt0435	Architektų g.74 _1_3aukštas	56.385	54.579	51.339	59.25
IPkt0436	Architektų g.74 _1_5aukštas	59.377	57.537	54.576	62.388
IPkt0437	Architektų g.74 _1_1aukštas	53.603	51.782	48.749	56.583
IPkt0438	Architektų g.74 _1_2aukštas	54.916	53.097	49.914	57.806
IPkt0439	Architektų g.74 _1_4aukštas	57.936	56.106	52.949	60.834
IPkt0440	Architektų g.72 _3_2aukštas	47.895	46.146	41.773	50.149
IPkt0441	Architektų g.72 _4_5aukštas	49.683	47.93	42.297	51.293
IPkt0442	Architektų g.72 _5_3aukštas	50.597	49.114	45.098	53.241
IPkt0443	Architektų g.72 _5_1aukštas	48.287	46.782	42.622	50.833
IPkt0444	Architektų g.72 _5_5aukštas	52.514	50.984	47.422	55.39
IPkt0445	Architektų g.72 _5_2aukštas	49.597	48.087	43.835	52.087
IPkt0446	Architektų g.72 _5_4aukštas	51.387	49.909	46.098	54.153
IPkt0447	Architektų g.72 _6_2aukštas	49.269	47.78	44.322	52.238
IPkt0448	Architektų g.72 _6_4aukštas	52.114	50.638	47.36	55.203
IPkt0449	Architektų g.72 _1_1aukštas	52.703	51.023	47.9	55.734
IPkt0450	Architektų g.72 _1_2aukštas	54.099	52.384	49.18	57.054

IPkt0451	Architektų g.72 _1_3aukštas	55.716	53.958	50.743	58.632
IPkt0452	Architektų g.72 _1_4aukštas	57.48	55.689	52.56	60.424
IPkt0453	Architektų g.72 _1_5aukštas	59.045	57.238	54.265	62.073
IPkt0454	Architektų g.72 _2_1aukštas	51.974	50.51	48.005	55.564
IPkt0455	Architektų g.72 _2_2aukštas	52.152	50.573	47.696	55.413
IPkt0456	Architektų g.72 _2_3aukštas	52.693	50.91	47.569	55.514
IPkt0457	Architektų g.72 _2_4aukštas	54.393	52.527	49.183	57.151
IPkt0458	Architektų g.72 _2_5aukštas	55.86	53.909	50.7	58.637
IPkt0459	Architektų g.72 _3_1aukštas	47.228	45.566	41.345	49.627
IPkt0460	Architektų g.72 _3_3aukštas	49.168	47.335	43.021	51.395
IPkt0461	Architektų g.72 _3_4aukštas	50.554	48.698	44.601	52.884
IPkt0462	Architektų g.72 _3_5aukštas	54.271	52.393	49.181	57.1
IPkt0463	Architektų g.72 _4_1aukštas	47.056	45.594	39.528	48.654
IPkt0464	Architektų g.72 _4_2aukštas	47.996	46.471	40.079	49.407
IPkt0465	Architektų g.72 _4_3aukštas	48.591	46.975	40.77	50.027
IPkt0466	Architektų g.72 _4_4aukštas	48.848	47.22	40.937	50.242
IPkt0467	Architektų g.72 _6_1aukštas	48.003	46.526	43.129	51.018
IPkt0468	Architektų g.72 _6_3aukštas	50.438	48.972	45.652	53.508
IPkt0469	Architektų g.72 _6_5aukštas	53.646	52.132	49.058	56.832
IPkt0470	Architektų g.66 _1_1aukštas	48.777	47.476	43.623	51.649
IPkt0471	Architektų g.66 _1_2aukštas	49.657	48.284	44.599	52.576
IPkt0472	Architektų g.66 _1_3aukštas	50.466	49.054	45.539	53.458
IPkt0473	Architektų g.66 _1_4aukštas	51.318	49.865	46.424	54.324
IPkt0474	Architektų g.66 _1_5aukštas	52.435	50.988	47.796	55.599
IPkt0475	Architektų g.66 _1_6aukštas	53.754	52.321	49.353	57.069
IPkt0476	Architektų g.66 _1_7aukštas	54.996	53.561	50.572	58.296
IPkt0477	Architektų g.66 _1_8aukštas	56.048	54.634	51.672	59.382
IPkt0478	Architektų g.66 _1_9aukštas	56.787	55.385	52.437	60.139
IPkt0479	Architektų g.66 _1_10aukštas	57.398	56.018	53.068	60.766
IPkt0480	Architektų g.66 _2_3aukštas	50.717	49.178	44.77	53.1
IPkt0481	Architektų g.66 _2_5aukštas	52.054	50.448	46.288	54.527
IPkt0482	Architektų g.66 _2_10aukštas	55.361	53.742	50.177	58.169
IPkt0483	Architektų g.66 _2_9aukštas	54.653	53.022	49.382	57.407
IPkt0484	Architektų g.66 _2_6aukštas	52.699	51.086	47.114	55.273
IPkt0485	Architektų g.66 _2_8aukštas	54.131	52.503	48.804	56.853
IPkt0486	Architektų g.66 _2_2aukštas	49.883	48.423	43.939	52.28
IPkt0487	Architektų g.66 _2_7aukštas	53.403	51.781	47.987	56.074
IPkt0488	Architektų g.66 _2_4aukštas	51.404	49.83	45.541	53.827
IPkt0489	Architektų g.66 _2_1aukštas	47.453	46.088	41.71	49.977
IPkt0490	Architektų g.66 _3_1aukštas	52.28	50.891	44.984	54
IPkt0491	Architektų g.66 _3_2aukštas	52.455	51.003	45.101	54.136
IPkt0492	Architektų g.66 _3_3aukštas	52.282	50.764	44.992	53.981
IPkt0493	Architektų g.66 _3_4aukštas	52.575	51.023	45.494	54.367
IPkt0494	Architektų g.66 _3_5aukštas	52.831	51.26	45.95	54.719
IPkt0495	Architektų g.66 _3_6aukštas	53.09	51.507	46.408	55.076
IPkt0496	Architektų g.66 _3_7aukštas	53.331	51.735	46.819	55.402

IPkt0497	Architektų g.66_3_8aukštas	53.739	52.118	47.432	55.913
IPkt0498	Architektų g.66_4_5aukštas	55.638	54.091	46.708	56.63
IPkt0499	Architektų g.66_4_8aukštas	55.05	53.493	46.189	56.066
IPkt0500	Architektų g.66_4_3aukštas	55.938	54.394	47.01	56.931
IPkt0501	Architektų g.66_4_2aukštas	55.998	54.457	47.083	56.997
IPkt0502	Architektų g.66_4_1aukštas	55.938	54.407	47.098	56.968
IPkt0503	Architektų g.66_4_7aukštas	55.226	53.678	46.304	56.221
IPkt0504	Architektų g.66_4_6aukštas	55.441	53.893	46.514	56.434
IPkt0505	Architektų g.66_4_4aukštas	55.809	54.264	46.879	56.801
IPkt0506	Architektų g.66_5_3aukštas	52.46	50.935	44.086	53.677
IPkt0507	Architektų g.66_5_1aukštas	52.856	51.393	44.739	54.194
IPkt0508	Architektų g.66_5_2aukštas	52.815	51.325	44.587	54.1
IPkt0509	Architektų g.66_5_4aukštas	52.374	50.844	44.048	53.61
IPkt0510	Architektų g.66_5_5aukštas	52.447	50.93	44.381	53.795
IPkt0511	Architektų g.66_5_6aukštas	52.56	51.06	44.816	54.053
IPkt0512	Architektų g.66_5_7aukštas	52.794	51.294	45.271	54.388
IPkt0513	Architektų g.66_5_8aukštas	52.966	51.457	45.627	54.643
IPkt0514	Architektų g.66_6_8aukštas	52.76	51.486	47.842	55.777
IPkt0515	Architektų g.66_6_5aukštas	49.722	48.45	44.314	52.451
IPkt0516	Architektų g.66_6_3aukštas	48.588	47.244	42.085	50.707
IPkt0517	Architektų g.66_6_10aukštas	54.133	52.89	49.553	57.362
IPkt0518	Architektų g.66_6_2aukštas	50.723	49.264	46.007	53.838
IPkt0519	Architektų g.66_6_4aukštas	48.866	47.524	42.592	51.105
IPkt0520	Architektų g.66_6_6aukštas	50.987	49.716	45.848	53.873
IPkt0521	Architektų g.66_6_1aukštas	52.528	51.13	48.782	56.274
IPkt0522	Architektų g.66_6_7aukštas	52.02	50.718	46.886	54.904
IPkt0523	Architektų g.66_6_9aukštas	53.399	52.155	48.709	56.559
IPkt0524	Architektų g.64_1_9aukštas	57.775	56.509	53.66	61.295
IPkt0525	Architektų g.64_1_6aukštas	54.729	53.404	50.592	58.228
IPkt0526	Architektų g.64_1_8aukštas	57.005	55.725	52.938	60.554
IPkt0527	Architektų g.64_1_1aukštas	47.869	46.699	42.984	50.921
IPkt0528	Architektų g.64_1_10aukštas	58.443	57.172	54.185	61.87
IPkt0529	Architektų g.64_1_3aukštas	48.639	47.314	43.87	51.739
IPkt0530	Architektų g.64_1_7aukštas	56.085	54.777	51.95	59.587
IPkt0531	Architektų g.64_1_4aukštas	49.464	48.105	45.016	52.759
IPkt0532	Architektų g.64_1_5aukštas	52.308	50.998	48.233	55.848
IPkt0533	Architektų g.64_1_2aukštas	48.325	47.061	43.406	51.343
IPkt0534	Architektų g.64_4_3aukštas	55.958	54.369	47.03	56.941
IPkt0535	Architektų g.64_4_1aukštas	56.509	55.076	49.332	58.277
IPkt0536	Architektų g.64_4_2aukštas	56.259	54.732	48.117	57.573
IPkt0537	Architektų g.64_4_4aukštas	55.847	54.257	46.916	56.829
IPkt0538	Architektų g.64_4_5aukštas	55.693	54.101	46.762	56.675
IPkt0539	Architektų g.64_4_6aukštas	55.511	53.917	46.581	56.493
IPkt0540	Architektų g.64_4_7aukštas	55.311	53.715	46.384	56.293
IPkt0541	Architektų g.64_4_8aukštas	55.103	53.506	46.185	56.088
IPkt0542	Architektų g.64_5_6aukštas	53.638	52.108	46.795	55.552

IPkt0543	Architektų g.64_5_8aukštas	54.092	52.628	47.971	56.392
IPkt0544	Architektų g.64_5_5aukštas	53.417	51.857	46.214	55.149
IPkt0545	Architektų g.64_5_7aukštas	53.841	52.337	47.321	55.923
IPkt0546	Architektų g.64_5_4aukštas	53.313	51.731	45.701	54.85
IPkt0547	Architektų g.64_3_6aukštas	51.805	50.38	44.999	53.756
IPkt0548	Architektų g.64_3_2aukštas	51.71	50.268	44.055	53.254
IPkt0549	Architektų g.64_3_5aukštas	51.488	50.046	44.333	53.265
IPkt0550	Architektų g.64_3_3aukštas	51.488	50.028	43.731	52.983
IPkt0551	Architektų g.64_3_1aukštas	51.824	50.407	44.317	53.441
IPkt0552	Architektų g.64_3_4aukštas	51.077	49.589	43.205	52.516
IPkt0553	Architektų g.64_3_7aukštas	52.279	50.863	45.727	54.36
IPkt0554	Architektų g.64_3_8aukštas	52.593	51.175	46.202	54.757
IPkt0555	Architektų g.64_5_1aukštas	53.376	51.847	45.554	54.829
IPkt0556	Architektų g.64_5_2aukštas	53.498	51.939	45.647	54.932
IPkt0557	Architektų g.64_5_3aukštas	53.481	51.915	45.723	54.955
IPkt0558	Architektų g.64_6_3aukštas	50.704	49.163	43.983	52.677
IPkt0559	Architektų g.64_2_4aukštas	49.547	47.972	43.875	52.078
IPkt0560	Architektų g.64_2_8aukštas	54.186	52.708	49.205	57.136
IPkt0561	Architektų g.64_2_10aukštas	55.325	53.89	50.495	58.372
IPkt0562	Architektų g.64_2_9aukštas	54.769	53.307	49.842	57.754
IPkt0563	Architektų g.64_2_7aukštas	53.484	51.996	48.439	56.394
IPkt0564	Architektų g.64_2_1aukštas	52.638	51.996	50.576	57.654
IPkt0565	Architektų g.64_2_5aukštas	51.06	49.565	45.928	53.917
IPkt0566	Architektų g.64_2_2aukštas	51.409	50.501	48.509	55.793
IPkt0567	Architektų g.64_2_3aukštas	48.857	47.321	42.995	51.287
IPkt0568	Architektų g.64_2_6aukštas	52.627	51.155	47.594	55.546
IPkt0569	Architektų g.64_6_1aukštas	52.884	51.674	49.16	56.668
IPkt0570	Architektų g.64_6_2aukštas	51.437	50.102	46.154	54.229
IPkt0571	Architektų g.64_6_4aukštas	51.335	49.849	45.161	53.603
IPkt0572	Architektų g.64_6_5aukštas	52.101	50.68	46.46	54.673
IPkt0573	Architektų g.64_6_6aukštas	52.931	51.554	47.706	55.75
IPkt0574	Architektų g.64_6_7aukštas	53.658	52.342	48.86	56.742
IPkt0575	Architektų g.64_6_8aukštas	54.366	53.108	49.884	57.654
IPkt0576	Architektų g.64_6_9aukštas	54.973	53.732	50.572	58.314
IPkt0577	Architektų g.64_6_10aukštas	55.735	54.488	51.292	59.049
IPkt0578	Architektų g.64A_1_4aukštas	55.409	54.036	50.972	58.709
IPkt0579	Architektų g.64A_1_3aukštas	53.54	52.112	48.892	56.701
IPkt0580	Architektų g.64A_1_2aukštas	51.998	50.536	47.265	55.101
IPkt0581	Architektų g.64A_1_1aukštas	50.495	49.05	45.832	53.644
IPkt0582	Architektų g.64A_2_1aukštas	49.154	47.73	44.425	52.265
IPkt0583	Architektų g.64A_2_2aukštas	50.386	48.906	45.634	53.475
IPkt0584	Architektų g.64A_2_3aukštas	51.658	50.194	46.989	54.801
IPkt0585	Architektų g.64A_2_4aukštas	53.198	51.728	48.488	56.314
IPkt0586	Architektų g.64A_3_3aukštas	50.371	48.903	45.577	53.436
IPkt0587	Architektų g.64A_3_2aukštas	49.124	47.665	44.277	52.158
IPkt0588	Architektų g.64A_3_4aukštas	51.513	50.025	46.632	54.522

IPkt0589	Architektų g.64A_3_1aukštas	48.128	46.741	43.364	51.223
IPkt0590	Architektų g.64A_3_5aukštas	52.771	51.267	47.914	55.793
IPkt0591	Architektų g.64A_3_6aukštas	56.31	54.961	51.962	59.67
IPkt0592	Architektų g.64A_4_5aukštas	46.509	45.093	40.68	48.977
IPkt0593	Architektų g.64A_4_2aukštas	43.965	42.872	37.994	46.409
IPkt0594	Architektų g.64A_4_6aukštas	55.442	54.09	51.099	58.805
IPkt0595	Architektų g.64A_4_1aukštas	43.873	42.82	38.085	46.424
IPkt0596	Architektų g.64A_4_3aukštas	44.23	43.07	37.955	46.501
IPkt0597	Architektų g.64A_4_4aukštas	44.615	43.385	38.057	46.727
IPkt0598	Architektų g.64A_5_2aukštas	44.99	43.744	38.69	47.232
IPkt0599	Architektų g.64A_5_1aukštas	44.852	43.68	38.893	47.289
IPkt0600	Architektų g.64A_5_3aukštas	46.105	44.698	39.036	47.93
IPkt0601	Architektų g.64A_5_4aukštas	46.454	44.995	39.239	48.199
IPkt0602	Architektų g.64A_5_5aukštas	48.075	46.503	41.821	50.286
IPkt0603	Architektų g.64A_5_6aukštas	55.655	54.323	51.365	59.054
IPkt0604	Architektų g.64A_6_6aukštas	56.51	55.172	52.159	59.869
IPkt0605	Architektų g.64A_6_4aukštas	51.279	49.91	46.079	54.114
IPkt0606	Architektų g.64A_6_5aukštas	52.735	51.401	47.956	55.828
IPkt0607	Architektų g.64A_6_3aukštas	50.227	48.835	44.785	52.918
IPkt0608	Architektų g.64A_6_1aukštas	47.594	46.391	42.789	50.69
IPkt0609	Architektų g.64A_6_2aukštas	49.069	47.724	43.764	51.846
IPkt0610	Architektų g.64A_7_1aukštas	49.51	48.334	45.402	53.047
IPkt0611	Architektų g.64A_7_2aukštas	50.4	49.161	46.123	53.82
IPkt0612	Architektų g.64A_7_3aukštas	51.5	50.256	47.213	54.913
IPkt0613	Architektų g.64A_7_4aukštas	53.291	52.043	49.083	56.754
IPkt0614	Architektų g.64A_8_1aukštas	51.969	50.621	47.787	55.435
IPkt0615	Architektų g.64A_8_2aukštas	53.561	52.208	49.309	56.982
IPkt0616	Architektų g.64A_8_3aukštas	55.147	53.816	50.912	58.582
IPkt0617	Architektų g.64A_8_4aukštas	56.918	55.619	52.704	60.37
IPkt0618	Architektų g.60A_1_1aukštas	55.167	53.933	51.239	58.813
IPkt0619	Architektų g.60A_1_2aukštas	56.994	55.758	52.888	60.524
IPkt0620	Architektų g.60A_1_3aukštas	59.401	58.232	55.386	62.999
IPkt0621	Architektų g.60A_2_1aukštas	52.267	51.284	49.047	56.42
IPkt0622	Architektų g.60A_2_2aukštas	51.387	50.063	46.615	54.486
IPkt0623	Architektų g.60A_2_3aukštas	52.908	51.609	48.269	56.092
IPkt0624	Architektų g.60A_2_4aukštas	54.715	53.447	50.158	57.954
IPkt0625	Architektų g.60A_3_1aukštas	45.065	43.964	39.245	47.59
IPkt0626	Architektų g.60A_3_2aukštas	45.628	44.392	39.327	47.871
IPkt0627	Architektų g.60A_3_3aukštas	46.373	45.024	39.617	48.363
IPkt0628	Architektų g.60A_3_4aukštas	48.197	46.801	42.78	50.901
IPkt0629	Architektų g.60A_4_1aukštas	48.443	47.185	43.376	51.373
IPkt0630	Architektų g.60A_4_2aukštas	49.57	48.259	44.502	52.492
IPkt0631	Architektų g.60A_4_3aukštas	51.173	49.87	46.335	54.235
IPkt0632	Architektų g.60A_4_4aukštas	53.522	52.293	49.167	56.894
IPkt0633	Architektų g.60A_1_1aukštas	54.96	53.784	51.118	58.67
IPkt0634	Architektų g.60A_1_3aukštas	59.025	57.876	55.075	62.668

IPkt0635	Architektų g.60A_1_2aukštas	56.775	55.597	52.838	60.423
IPkt0636	Architektų g.60A_2_4aukštas	49.075	47.843	45.015	52.636
IPkt0637	Architektų g.60A_2_2aukštas	44.424	43.494	39.643	47.576
IPkt0638	Architektų g.60A_2_1aukštas	44.657	43.772	39.805	47.773
IPkt0639	Architektų g.60A_2_3aukštas	44.912	43.858	40.323	48.163
IPkt0640	Architektų g.60A_3_2aukštas	48.458	47.354	44.95	52.4
IPkt0641	Architektų g.60A_3_4aukštas	49.653	48.414	45.502	53.154
IPkt0642	Architektų g.60A_3_1aukštas	47.847	46.841	44.786	52.107
IPkt0643	Architektų g.60A_3_3aukštas	49.188	48.046	45.205	52.81
IPkt0644	Architektų g.60A_4_3aukštas	55.834	54.744	52.384	59.817
IPkt0645	Architektų g.60A_4_4aukštas	57.184	56.061	53.485	60.995
IPkt0646	Architektų g.60A_4_2aukštas	54.505	53.415	51.084	58.507
IPkt0647	Architektų g.60A_4_1aukštas	52.91	51.812	49.54	56.946
IPkt0648	Architektų g.60_1_1aukštas	50.103	48.913	45.94	53.602
IPkt0649	Architektų g.60_1_2aukštas	50.588	49.371	46.403	54.07
IPkt0650	Architektų g.60_1_3aukštas	51.342	50.072	47.025	54.732
IPkt0651	Architektų g.60_1_4aukštas	52.605	51.378	48.488	56.129
IPkt0652	Architektų g.60_1_5aukštas	54.295	53.156	50.728	58.193
IPkt0653	Architektų g.60_1_6aukštas	56.251	55.108	52.551	60.059
IPkt0654	Architektų g.60_1_7aukštas	58.063	56.942	54.3	61.832
IPkt0655	Architektų g.60_1_8aukštas	59.329	58.2	55.464	63.03
IPkt0656	Architektų g.60_1_9aukštas	60.127	58.938	55.951	63.618
IPkt0657	Architektų g.60_1_10aukštas	60.719	59.496	56.303	64.053
IPkt0658	Architektų g.60_2_1aukštas	53.585	52.888	51.064	58.261
IPkt0659	Architektų g.60_2_2aukštas	50.94	49.504	44.612	53.134
IPkt0660	Architektų g.60_2_3aukštas	51.626	50.178	45.417	53.882
IPkt0661	Architektų g.60_2_4aukštas	52.475	51.036	46.655	54.944
IPkt0662	Architektų g.60_2_5aukštas	53.077	51.656	47.466	55.666
IPkt0663	Architektų g.60_2_6aukštas	53.745	52.345	48.344	56.458
IPkt0664	Architektų g.60_2_7aukštas	54.648	53.301	49.57	57.559
IPkt0665	Architektų g.60_2_8aukštas	55.427	54.099	50.496	58.428
IPkt0666	Architektų g.60_2_9aukštas	56.365	55.031	51.513	59.414
IPkt0667	Architektų g.60_2_10aukštas	60.049	58.802	55.546	63.325
IPkt0668	Architektų g.60_3_1aukštas	52.825	51.308	45.079	54.314
IPkt0669	Architektų g.60_3_2aukštas	53.146	51.618	45.469	54.664
IPkt0670	Architektų g.60_3_3aukštas	53.377	51.854	45.936	55.004
IPkt0671	Architektų g.60_3_4aukštas	53.611	52.096	46.457	55.375
IPkt0672	Architektų g.60_3_5aukštas	53.827	52.322	46.93	55.718
IPkt0673	Architektų g.60_3_6aukštas	54.064	52.566	47.401	56.074
IPkt0674	Architektų g.60_3_7aukštas	54.382	52.897	47.979	56.528
IPkt0675	Architektų g.60_3_8aukštas	54.804	53.351	48.766	57.151
IPkt0676	Architektų g.60_4_1aukštas	58.254	56.989	51.464	60.242
IPkt0677	Architektų g.60_4_2aukštas	57.795	56.407	50.277	59.412
IPkt0678	Architektų g.60_4_3aukštas	57.274	55.781	49.005	58.542
IPkt0679	Architektų g.60_4_4aukštas	56.87	55.3	48.099	57.918
IPkt0680	Architektų g.60_4_5aukštas	56.614	55.016	47.83	57.651

IPkt0681	Architektų g.60_4_6aukštas	56.353	54.734	47.56	57.383
IPkt0682	Architektų g.60_4_7aukštas	56.088	54.453	47.291	57.112
IPkt0683	Architektų g.60_4_8aukštas	55.824	54.176	47.025	56.845
IPkt0684	Architektų g.60_5_1aukštas	51.871	50.455	45.076	53.829
IPkt0685	Architektų g.60_5_2aukštas	51.781	50.364	45.166	53.83
IPkt0686	Architektų g.60_5_3aukštas	51.735	50.332	45.447	53.956
IPkt0687	Architektų g.60_5_4aukštas	51.852	50.484	46.112	54.377
IPkt0688	Architektų g.60_5_5aukštas	52.74	51.512	48.357	56.094
IPkt0689	Architektų g.60_5_6aukštas	53.739	52.488	49.248	57.022
IPkt0690	Architektų g.60_5_7aukštas	54.475	53.216	50.014	57.776
IPkt0691	Architektų g.60_5_8aukštas	55.37	54.142	51.002	58.734
IPkt0692	Architektų g.60_6_1aukštas	51.594	50.54	47.592	55.216
IPkt0693	Architektų g.60_6_2aukštas	50.359	48.995	45.282	53.268
IPkt0694	Architektų g.60_6_3aukštas	50.66	49.314	45.91	53.769
IPkt0695	Architektų g.60_6_4aukštas	51.244	49.994	47.118	54.759
IPkt0696	Architektų g.60_6_5aukštas	53.032	51.9	49.371	56.868
IPkt0697	Architektų g.60_6_6aukštas	54.415	53.261	50.517	58.091
IPkt0698	Architektų g.60_6_7aukštas	55.659	54.517	51.77	59.343
IPkt0699	Architektų g.60_6_8aukštas	56.81	55.696	52.933	60.505
IPkt0700	Architektų g.60_6_9aukštas	57.859	56.681	53.675	61.346
IPkt0701	Architektų g.60_6_10aukštas	60.092	58.86	55.662	63.416
IPkt0702	Architektų g.58_1_9aukštas	60.457	59.257	56.107	63.836
IPkt0703	Architektų g.58_1_5aukštas	55.398	54.269	51.767	59.254
IPkt0704	Architektų g.58_1_10aukštas	60.995	59.799	56.583	64.335
IPkt0705	Architektų g.58_1_7aukštas	58.619	57.444	54.604	62.216
IPkt0706	Architektų g.58_1_1aukštas	50.862	49.708	47.466	54.874
IPkt0707	Architektų g.58_1_2aukštas	51.83	50.667	48.344	55.779
IPkt0708	Architektų g.58_1_6aukštas	57.016	55.862	53.19	60.74
IPkt0709	Architektų g.58_1_8aukštas	59.78	58.605	55.644	63.299
IPkt0710	Architektų g.58_1_3aukštas	53.167	52.028	49.747	57.164
IPkt0711	Architektų g.58_1_4aukštas	54.263	53.15	50.779	58.22
IPkt0712	Architektų g.58_2_7aukštas	57.891	56.66	53.616	61.313
IPkt0713	Architektų g.58_2_3aukštas	49.114	47.61	41.992	50.895
IPkt0714	Architektų g.58_2_2aukštas	48.729	47.228	41.491	50.455
IPkt0715	Architektų g.58_2_8aukštas	58.832	57.621	54.555	62.256
IPkt0716	Architektų g.58_2_1aukštas	48.079	46.586	41.026	49.896
IPkt0717	Architektų g.58_2_10aukštas	60.1	58.869	55.619	63.392
IPkt0718	Architektų g.58_2_5aukštas	51.262	49.85	45.642	53.848
IPkt0719	Architektų g.58_2_6aukštas	56.593	55.362	52.379	60.054
IPkt0720	Architektų g.58_2_4aukštas	49.693	48.22	43.02	51.702
IPkt0721	Architektų g.58_2_9aukštas	59.558	58.335	55.157	62.901
IPkt0722	Architektų g.58_3_1aukštas	53.29	51.772	44.877	54.493
IPkt0723	Architektų g.58_3_5aukštas	53.597	52.054	45.852	55.081
IPkt0724	Architektų g.58_3_2aukštas	53.363	51.827	44.942	54.559
IPkt0725	Architektų g.58_3_8aukštas	58.177	56.807	52.903	60.969
IPkt0726	Architektų g.58_3_3aukštas	53.365	51.818	44.978	54.573

IPkt0727	Architektų g.58_3_7aukštas	57.372	55.995	52.049	60.133
IPkt0728	Architektų g.58_3_6aukštas	56.331	54.976	51.001	59.092
IPkt0729	Architektų g.58_3_4aukštas	53.374	51.822	45.145	54.646
IPkt0730	Architektų g.58_4_8aukštas	58.54	57.098	52.63	60.958
IPkt0731	Architektų g.58_4_5aukštas	56.647	55.033	47.974	57.725
IPkt0732	Architektų g.58_4_3aukštas	57.151	55.615	48.406	58.217
IPkt0733	Architektų g.58_4_1aukštas	57.679	56.273	49.006	58.802
IPkt0734	Architektų g.58_4_4aukštas	56.871	55.291	48.109	57.921
IPkt0735	Architektų g.58_4_6aukštas	57.877	56.41	51.423	60
IPkt0736	Architektų g.58_4_2aukštas	57.428	55.951	48.71	58.518
IPkt0737	Architektų g.58_4_7aukštas	58.19	56.732	52.011	60.46
IPkt0738	Architektų g.58_5_8aukštas	58.258	56.921	53.225	61.197
IPkt0739	Architektų g.58_5_2aukštas	52.708	51.297	46.49	54.965
IPkt0740	Architektų g.58_5_5aukštas	54.523	53.238	49.73	57.615
IPkt0741	Architektų g.58_5_6aukštas	56.29	54.959	51.26	59.232
IPkt0742	Architektų g.58_5_1aukštas	52.244	50.806	45.651	54.3
IPkt0743	Architektų g.58_5_3aukštas	53.164	51.791	47.357	55.651
IPkt0744	Architektų g.58_5_4aukštas	53.532	52.166	47.922	56.131
IPkt0745	Architektų g.58_5_7aukštas	57.449	56.104	52.394	60.374
IPkt0746	Architektų g.58_6_1aukštas	50.928	49.61	46.208	54.059
IPkt0747	Architektų g.58_6_3aukštas	53.112	51.858	48.827	56.525
IPkt0748	Architektų g.58_6_4aukštas	53.883	52.65	49.63	57.319
IPkt0749	Architektų g.58_6_9aukštas	59.931	58.712	55.512	63.264
IPkt0750	Architektų g.58_6_2aukštas	52.042	50.73	47.411	55.23
IPkt0751	Architektų g.58_6_10aukštas	60.368	59.146	55.865	63.647
IPkt0752	Architektų g.58_6_6aukštas	57.015	55.805	52.87	60.523
IPkt0753	Architektų g.58_6_5aukštas	54.972	53.775	50.91	58.536
IPkt0754	Architektų g.58_6_8aukštas	59.176	57.975	54.907	62.606
IPkt0755	Architektų g.58_6_7aukštas	58.317	57.107	54.081	61.767
IPkt0756	Architektų g.56_1_8aukštas	60.225	59.029	56.016	63.694
IPkt0757	Architektų g.56_1_5aukštas	56.65	55.495	52.857	60.395
IPkt0758	Architektų g.56_1_4aukštas	55.637	54.502	51.998	59.487
IPkt0759	Architektų g.56_1_3aukštas	54.516	53.384	50.957	58.42
IPkt0760	Architektų g.56_1_7aukštas	59.388	58.198	55.309	62.942
IPkt0761	Architektų g.56_1_6aukštas	58.174	56.997	54.226	61.814
IPkt0762	Architektų g.56_1_10aukštas	61.419	60.241	56.987	64.749
IPkt0763	Architektų g.56_1_9aukštas	60.863	59.665	56.491	64.228
IPkt0764	Architektų g.56_1_1aukštas	52.181	50.997	48.754	56.168
IPkt0765	Architektų g.56_1_2aukštas	53.217	52.02	49.675	57.125
IPkt0766	Architektų g.56_2_1aukštas	42.193	41.253	37.248	45.245
IPkt0767	Architektų g.56_2_5aukštas	52.475	51.507	49.209	56.598
IPkt0768	Architektų g.56_2_7aukštas	58.687	57.463	54.458	62.139
IPkt0769	Architektų g.56_2_10aukštas	60.531	59.308	56.018	63.804
IPkt0770	Architektų g.56_2_6aukštas	57.579	56.363	53.409	61.07
IPkt0771	Architektų g.56_2_3aukštas	41.898	40.869	37.12	45.036
IPkt0772	Architektų g.56_2_9aukštas	60.017	58.783	55.577	63.335

IPkt0773	Architektų g.56_2_2aukštas	41.853	40.891	36.947	44.925
IPkt0774	Architektų g.56_2_8aukštas	59.453	58.229	55.149	62.858
IPkt0775	Architektų g.56_2_4aukštas	43.507	42.332	39.031	46.81
IPkt0776	Architektų g.56_3_3aukštas	41.093	40.014	36.078	44.082
IPkt0777	Architektų g.56_3_4aukštas	42.151	40.961	37.415	45.291
IPkt0778	Architektų g.56_3_6aukštas	56.82	55.475	51.796	59.763
IPkt0779	Architektų g.56_3_2aukštas	41.093	40.064	35.968	44.024
IPkt0780	Architektų g.56_3_8aukštas	58.738	57.374	53.662	61.647
IPkt0781	Architektų g.56_3_5aukštas	48.36	47.167	44.65	52.155
IPkt0782	Architektų g.56_3_7aukštas	58.058	56.677	52.917	60.926
IPkt0783	Architektų g.56_3_1aukštas	41.373	40.364	36.207	44.284
IPkt0784	Architektų g.56_4_4aukštas	41.662	40.468	36.575	44.59
IPkt0785	Architektų g.56_4_7aukštas	58.084	56.664	52.352	60.605
IPkt0786	Architektų g.56_4_2aukštas	40.887	39.83	35.491	43.657
IPkt0787	Architektų g.56_4_3aukštas	40.871	39.784	35.545	43.676
IPkt0788	Architektų g.56_4_1aukštas	41.274	40.239	35.839	44.026
IPkt0789	Architektų g.56_4_5aukštas	47.365	46.068	42.763	50.573
IPkt0790	Architektų g.56_4_8aukštas	58.627	57.219	53.091	61.261
IPkt0791	Architektų g.56_4_6aukštas	57.532	56.099	51.534	59.904
IPkt0792	Architektų g.56_5_2aukštas	52.857	51.54	47.273	55.478
IPkt0793	Architektų g.56_5_6aukštas	56.69	55.401	52.005	59.847
IPkt0794	Architektų g.56_5_5aukštas	55.28	54.042	50.878	58.621
IPkt0795	Architektų g.56_5_4aukštas	53.808	52.549	49.16	56.992
IPkt0796	Architektų g.56_5_1aukštas	52.7	51.384	46.842	55.168
IPkt0797	Architektų g.56_5_3aukštas	53.197	51.919	48.02	56.059
IPkt0798	Architektų g.56_5_7aukštas	57.935	56.592	53.054	60.965
IPkt0799	Architektų g.56_5_8aukštas	58.778	57.436	53.836	61.771
IPkt0800	Architektų g.56_6_8aukštas	59.59	58.372	55.312	63.012
IPkt0801	Architektų g.56_6_1aukštas	42.277	41.345	37.316	45.321
IPkt0802	Architektų g.56_6_3aukštas	41.669	40.679	36.696	44.697
IPkt0803	Architektų g.56_6_4aukštas	42.384	41.242	37.434	45.402
IPkt0804	Architektų g.56_6_9aukštas	60.168	58.938	55.746	63.497
IPkt0805	Architektų g.56_6_7aukštas	58.815	57.6	54.62	62.29
IPkt0806	Architektų g.56_6_10aukštas	60.683	59.464	56.174	63.959
IPkt0807	Architektų g.56_6_5aukštas	49.033	47.914	45.204	52.759
IPkt0808	Architektų g.56_6_6aukštas	57.687	56.484	53.558	61.207
IPkt0809	Architektų g.56_6_2aukštas	41.897	40.953	36.932	44.937
IPkt0810	Architektų g.42_1_1aukštas	53.298	52.209	50.173	57.503
IPkt0811	Architektų g.42_1_2aukštas	54.248	53.08	50.791	58.217
IPkt0812	Architektų g.42_1_3aukštas	55.369	54.213	51.738	59.222
IPkt0813	Architektų g.42_1_4aukštas	56.195	55.012	52.422	59.95
IPkt0814	Architektų g.42_1_5aukštas	57.366	56.177	53.416	61.004
IPkt0815	Architektų g.42_2_1aukštas	48.798	47.443	43.259	51.439
IPkt0816	Architektų g.42_2_2aukštas	49.724	48.46	44.498	52.56
IPkt0817	Architektų g.42_2_3aukštas	50.914	49.603	45.607	53.695
IPkt0818	Architektų g.42_2_4aukštas	51.826	50.519	46.682	54.704

IPkt0819	Architektų g.42_2_5aukštas	52.729	51.42	47.732	55.694
IPkt0820	Architektų g.42_3_1aukštas	51.634	50.127	44.703	53.508
IPkt0821	Architektų g.42_3_2aukštas	52.121	50.612	45.342	54.07
IPkt0822	Architektų g.42_3_3aukštas	52.54	51.069	46.117	54.678
IPkt0823	Architektų g.42_3_4aukštas	52.828	51.362	46.558	55.048
IPkt0824	Architektų g.42_3_5aukštas	53.625	52.186	47.851	56.12
IPkt0825	Architektų g.42_4_1aukštas	49.306	47.512	40.896	50.453
IPkt0826	Architektų g.42_4_2aukštas	49.565	47.765	41.13	50.701
IPkt0827	Architektų g.42_4_3aukštas	49.682	47.886	41.292	50.837
IPkt0828	Architektų g.42_4_4aukštas	49.718	47.921	41.335	50.876
IPkt0829	Architektų g.42_4_5aukštas	50.061	48.268	42.132	51.415
IPkt0830	Architektų g.42_5_1aukštas	46.289	45.036	41.861	49.611
IPkt0831	Architektų g.42_5_2aukštas	46.949	45.71	42.593	50.319
IPkt0832	Architektų g.42_5_3aukštas	47.685	46.438	43.371	51.08
IPkt0833	Architektų g.42_5_4aukštas	48.668	47.418	44.553	52.19
IPkt0834	Architektų g.42_5_5aukštas	52.629	51.543	49.504	56.835
IPkt0835	Architektų g.42_6_1aukštas	48.171	46.923	43.885	51.584
IPkt0836	Architektų g.42_6_2aukštas	49.016	47.744	44.773	52.453
IPkt0837	Architektų g.42_6_3aukštas	49.738	48.467	45.537	53.202
IPkt0838	Architektų g.42_6_4aukštas	50.783	49.525	46.709	54.331
IPkt0839	Architektų g.42_6_5aukštas	52.873	51.695	49.329	56.782
IPkt0840	Architektų g.40_1_3aukštas	55.254	54.088	51.761	59.199
IPkt0841	Architektų g.40_1_4aukštas	56.251	55.069	52.539	60.046
IPkt0842	Architektų g.40_1_5aukštas	57.471	56.238	53.508	61.095
IPkt0843	Architektų g.40_1_1aukštas	52.893	51.747	49.668	57.023
IPkt0844	Architektų g.40_1_2aukštas	54.181	53.008	50.792	58.195
IPkt0845	Architektų g.40_2_3aukštas	50.659	49.505	46.566	54.208
IPkt0846	Architektų g.40_2_1aukštas	48.257	47.082	44.034	51.72
IPkt0847	Architektų g.40_2_2aukštas	49.594	48.416	45.367	53.054
IPkt0848	Architektų g.40_2_4aukštas	51.368	50.193	47.248	54.897
IPkt0849	Architektų g.40_2_5aukštas	52.386	51.2	48.275	55.92
IPkt0850	Architektų g.40_3_1aukštas	40.861	39.866	35.881	43.884
IPkt0851	Architektų g.40_3_2aukštas	40.531	39.526	35.556	43.555
IPkt0852	Architektų g.40_3_5aukštas	45.068	43.626	40.773	48.449
IPkt0853	Architektų g.40_3_4aukštas	40.35	39.23	35.495	43.428
IPkt0854	Architektų g.40_3_3aukštas	40.26	39.23	35.306	43.293
IPkt0855	Architektų g.40_4_3aukštas	44.386	42.765	36.986	46.013
IPkt0856	Architektų g.40_4_5aukštas	45.593	43.931	39.075	47.649
IPkt0857	Architektų g.40_4_2aukštas	44.237	42.638	36.937	45.916
IPkt0858	Architektų g.40_4_1aukštas	43.855	42.292	36.713	45.616
IPkt0859	Architektų g.40_4_4aukštas	44.402	42.761	36.949	46.001
IPkt0860	Architektų g.40_5_4aukštas	47.946	46.632	43.942	51.532
IPkt0861	Architektų g.40_5_1aukštas	44.769	43.442	40.19	47.986
IPkt0862	Architektų g.40_5_2aukštas	45.252	43.909	40.704	48.487
IPkt0863	Architektų g.40_5_5aukštas	53.021	51.85	49.741	57.11
IPkt0864	Architektų g.40_5_3aukštas	46.27	44.948	41.93	49.638

IPkt0865	Architektų g.40_6_1aukštas	46.451	45.119	42.212	49.883
IPkt0866	Architektų g.40_6_3aukštas	48.911	47.525	45.159	52.655
IPkt0867	Architektų g.40_6_4aukštas	50.401	49.128	46.724	54.209
IPkt0868	Architektų g.40_6_5aukštas	52.651	51.466	49.243	56.651
IPkt0869	Architektų g.40_6_2aukštas	47.402	46.052	43.199	50.854
IPkt0870	Architektų g.38_1_3aukštas	54.916	53.685	51.507	58.91
IPkt0871	Architektų g.38_1_2aukštas	53.5	52.302	50.133	57.527
IPkt0872	Architektų g.38_1_5aukštas	57.717	56.473	53.746	61.334
IPkt0873	Architektų g.38_1_1aukštas	52.056	50.896	48.732	56.116
IPkt0874	Architektų g.38_1_4aukštas	56.277	55.067	52.689	60.152
IPkt0875	Architektų g.38_2_1aukštas	47.999	46.792	43.811	51.48
IPkt0876	Architektų g.38_2_4aukštas	50.917	49.727	46.821	54.46
IPkt0877	Architektų g.38_2_2aukštas	49.05	47.838	44.803	52.493
IPkt0878	Architektų g.38_2_3aukštas	50.182	49	46.087	53.727
IPkt0879	Architektų g.38_2_5aukštas	52.135	50.944	48.104	55.72
IPkt0880	Architektų g.38_3_4aukštas	48.83	47.616	44.62	52.296
IPkt0881	Architektų g.38_3_2aukštas	47.213	45.982	42.872	50.593
IPkt0882	Architektų g.38_3_1aukštas	46.558	45.326	42.174	49.911
IPkt0883	Architektų g.38_3_3aukštas	47.909	46.682	43.592	51.305
IPkt0884	Architektų g.38_3_5aukštas	51.347	50.164	47.517	55.064
IPkt0885	Architektų g.38_4_1aukštas	42.415	41.204	36.825	45.049
IPkt0886	Architektų g.38_4_2aukštas	42.138	40.87	36.388	44.674
IPkt0887	Architektų g.38_4_5aukštas	45.105	43.527	39.078	47.438
IPkt0888	Architektų g.38_4_4aukštas	42.728	41.318	36.42	44.937
IPkt0889	Architektų g.38_4_3aukštas	42.264	40.927	36.256	44.646
IPkt0890	Architektų g.38_5_1aukštas	50.445	49.318	47.519	54.786
IPkt0891	Architektų g.38_5_4aukštas	53.863	52.643	50.188	57.678
IPkt0892	Architektų g.38_5_5aukštas	55.8	54.519	51.72	59.341
IPkt0893	Architektų g.38_5_2aukštas	51.306	50.09	48.036	55.396
IPkt0894	Architektų g.38_5_3aukštas	52.563	51.309	49.173	56.567
IPkt0895	Architektų g.38_6_5aukštas	55.321	54.034	51.387	58.957
IPkt0896	Architektų g.38_6_1aukštas	46.753	45.502	42.352	50.093
IPkt0897	Architektų g.38_6_4aukštas	53.34	52.116	50.022	57.397
IPkt0898	Architektų g.38_6_3aukštas	51.753	50.605	48.69	55.995
IPkt0899	Architektų g.38_6_2aukštas	49.559	48.377	46.068	53.503
IPkt0900	Lazdynų g.14_1_1aukštas	60.052	59.616	56.297	63.921
IPkt0901	Lazdynų g.14_1_2aukštas	62.555	62.095	58.216	66.05
IPkt0902	Lazdynų g.14_1_3aukštas	64.066	63.626	59.614	67.495
IPkt0903	Lazdynų g.14_1_4aukštas	65.337	64.923	60.712	68.666
IPkt0904	Lazdynų g.14_2_1aukštas	60.506	60	56.601	64.268
IPkt0905	Lazdynų g.14_2_2aukštas	62.952	62.48	58.615	66.447
IPkt0906	Lazdynų g.14_2_3aukštas	64.591	64.144	60.078	67.982
IPkt0907	Lazdynų g.14_2_4aukštas	65.681	65.229	60.981	68.958
IPkt0908	Lazdynų g.14_3_1aukštas	60.641	60.091	56.444	64.21
IPkt0909	Lazdynų g.14_3_2aukštas	62.617	62.087	58.227	66.07
IPkt0910	Lazdynų g.14_3_3aukštas	64.195	63.668	59.627	67.539

IPkt0911	Lazdynų g.14_3_4aukštas	64.731	64.164	60.061	68.008
IPkt0912	Lazdynų g.14_4_1aukštas	45.518	44.53	40.686	48.63
IPkt0913	Lazdynų g.14_4_2aukštas	45.268	44.273	40.428	48.374
IPkt0914	Lazdynų g.14_4_3aukštas	45.119	44.096	40.259	48.209
IPkt0915	Lazdynų g.14_4_4aukštas	48.518	47.375	43.737	51.638
IPkt0916	Lazdynų g.14_5_1aukštas	56.581	56.634	54.367	61.567
IPkt0917	Lazdynų g.14_5_2aukštas	55.119	55.09	52.833	60.044
IPkt0918	Lazdynų g.14_5_3aukštas	49.108	48.695	46.196	53.544
IPkt0919	Lazdynų g.14_5_4aukštas	46.185	45.019	41.394	49.295
IPkt0920	Lazdynų g.2A_1_1aukštas	61.334	60.69	57.552	65.155
IPkt0921	Lazdynų g.2A_1_2aukštas	63.193	62.523	58.773	66.605
IPkt0922	Lazdynų g.2A_1_4aukštas	65.449	64.879	60.774	68.722
IPkt0923	Lazdynų g.2A_1_3aukštas	64.332	63.701	59.833	67.702
IPkt0924	Lazdynų g.2A_2_1aukštas	59.808	59.377	56.105	63.711
IPkt0925	Lazdynų g.2A_2_4aukštas	65.031	64.622	60.406	68.36
IPkt0926	Lazdynų g.2A_2_3aukštas	63.632	63.193	59.201	67.074
IPkt0927	Lazdynų g.2A_2_2aukštas	62.203	61.758	57.897	65.721
IPkt0928	Lazdynų g.2A_3_2aukštas	44.683	43.658	39.827	47.775
IPkt0929	Lazdynų g.2A_3_1aukštas	44.932	43.916	40.081	48.029
IPkt0930	Lazdynų g.2A_3_3aukštas	44.6	43.529	39.737	47.681
IPkt0931	Lazdynų g.2A_3_4aukštas	47.602	46.404	43.023	50.838
IPkt0932	Lazdynų g.2A_4_3aukštas	50.478	49	44.894	53.074
IPkt0933	Lazdynų g.2A_4_2aukštas	50.377	48.913	44.787	52.972
IPkt0934	Lazdynų g.2A_4_1aukštas	50.298	48.848	44.746	52.916
IPkt0935	Lazdynų g.2A_4_4aukštas	52.193	50.863	47.248	55.186
IPkt0936	Lazdynų g.2A_5_1aukštas	58.316	57.191	54.015	61.736
IPkt0937	Lazdynų g.2A_5_3aukštas	60.872	59.888	56.12	64.033
IPkt0938	Lazdynų g.2A_5_4aukštas	61.521	60.606	56.826	64.727
IPkt0939	Lazdynų g.2A_5_2aukštas	60.028	59.062	55.596	63.388
IPkt0940	Lazdynų g.17_1_2aukštas	59.841	59.317	55.915	63.587
IPkt0941	Lazdynų g.17_1_1aukštas	57.546	56.861	53.449	61.159
IPkt0942	Lazdynų g.17_1_3aukštas	61.916	61.477	57.967	65.659
IPkt0943	Lazdynų g.17_1_4aukštas	63.13	62.681	58.941	66.72
IPkt0944	Lazdynų g.17_2_2aukštas	54.634	54.077	50.789	58.427
IPkt0945	Lazdynų g.17_2_4aukštas	59.139	58.747	55.298	62.959
IPkt0946	Lazdynų g.17_2_1aukštas	52.895	52.211	48.957	56.61
IPkt0947	Lazdynų g.17_2_3aukštas	56.857	56.368	52.893	60.583
IPkt0948	Lazdynų g.17_3_4aukštas	55.115	54.506	50.91	58.671
IPkt0949	Lazdynų g.17_3_2aukštas	52.113	51.33	47.849	55.606
IPkt0950	Lazdynų g.17_3_1aukštas	50.861	50.116	46.985	54.607
IPkt0951	Lazdynų g.17_3_3aukštas	53.657	52.976	49.419	57.181
IPkt0952	Lazdynų g.17_4_3aukštas	50.893	49.51	43.333	52.492
IPkt0953	Lazdynų g.17_4_2aukštas	50.572	49.198	43.157	52.24
IPkt0954	Lazdynų g.17_4_4aukštas	51.322	49.949	44.048	53.056
IPkt0955	Lazdynų g.17_4_1aukštas	49.904	48.562	42.816	51.732
IPkt0956	Lazdynų g.17_5_4aukštas	55.182	54.192	49.915	58.037

IPkt0957	Lazdynų g.17_5_2aukštas	54.051	52.811	47.561	56.196
IPkt0958	Lazdynų g.17_5_1aukštas	53.628	52.314	46.876	55.626
IPkt0959	Lazdynų g.17_5_3aukštas	54.479	53.359	48.525	56.928
IPkt0960	Lazdynų g.17_6_2aukštas	55.817	54.881	50.678	58.755
IPkt0961	Lazdynų g.17_6_1aukštas	54.811	53.684	48.987	57.329
IPkt0962	Lazdynų g.17_6_3aukštas	57.009	56.241	52.379	60.278
IPkt0963	Lazdynų g.17_6_4aukštas	58.196	57.559	53.857	61.664
IPkt0964	Lazdynų g.12_1_1aukštas	55.754	54.663	49.87	58.246
IPkt0965	Lazdynų g.12_1_2aukštas	56.969	56.13	51.942	59.989
IPkt0966	Lazdynų g.12_1_3aukštas	58.132	57.412	53.462	61.384
IPkt0967	Lazdynų g.12_2_1aukštas	47.182	46.381	42.548	50.443
IPkt0968	Lazdynų g.12_2_2aukštas	48.733	48.109	44.341	52.17
IPkt0969	Lazdynų g.12_2_3aukštas	50.522	49.962	46.349	54.105
IPkt0970	Lazdynų g.10_1_2aukštas	54.792	54.264	50.778	58.481
IPkt0971	Lazdynų g.10_1_3aukštas	56.031	55.514	51.971	59.692
IPkt0972	Lazdynų g.10_1_1aukštas	52.855	52.284	48.99	56.633
IPkt0973	Lazdynų g.10_2_2aukštas	43.444	42.372	38.617	46.546
IPkt0974	Lazdynų g.10_2_3aukštas	45.087	43.896	40.538	48.343
IPkt0975	Lazdynų g.10_2_1aukštas	43.44	42.412	38.575	46.526
IPkt0976	Lazdynų g.28_1_1aukštas	50.126	49.566	46.678	54.179
IPkt0977	Lazdynų g.28_1_2aukštas	51.425	50.842	47.554	55.197
IPkt0978	Lazdynų g.28_1_3aukštas	53.453	52.916	49.542	57.206
IPkt0979	Lazdynų g.28_2_3aukštas	53.25	52.128	49.034	56.725
IPkt0980	Lazdynų g.28_2_2aukštas	52.412	51.354	48.53	56.112
IPkt0981	Lazdynų g.28_2_1aukštas	50.655	49.764	47.517	54.875
IPkt0982	Lazdynų g.28_3_3aukštas	46.504	45.77	42.314	50.05
IPkt0983	Lazdynų g.28_3_4aukštas	50.613	50.157	47.144	54.666
IPkt0984	Lazdynų g.28_3_2aukštas	44.938	44.032	40.266	48.159
IPkt0985	Lazdynų g.28_3_1aukštas	43.798	42.784	39.027	46.943
IPkt0986	Lazdynų g.28_4_2aukštas	42.824	41.779	37.965	45.911
IPkt0987	Lazdynų g.28_4_4aukštas	46.778	45.855	42.526	50.257
IPkt0988	Lazdynų g.28_4_3aukštas	42.968	41.904	38.205	46.11
IPkt0989	Lazdynų g.28_4_1aukštas	43.162	42.13	38.278	46.236
IPkt0990	Lazdynų g.28_5_1aukštas	42.421	41.425	37.477	45.465
IPkt0991	Lazdynų g.28_5_2aukštas	42.991	41.989	37.933	45.966
IPkt0992	Lazdynų g.28_5_3aukštas	44.296	43.33	39.557	47.468
IPkt0993	Lazdynų g.28_2_1aukštas	41.432	40.385	36.487	44.467
IPkt0994	Lazdynų g.28_2_2aukštas	41.337	40.256	36.363	44.35
IPkt0995	Lazdynų g.28_2_3aukštas	41.887	40.708	36.934	44.898
IPkt0996	Lazdynų g.4A_1_4aukštas	60.291	59.207	55.735	63.557
IPkt0997	Lazdynų g.4A_1_3aukštas	59.677	58.526	55.144	62.948
IPkt0998	Lazdynų g.4A_1_2aukštas	59.065	57.87	54.534	62.331
IPkt0999	Lazdynų g.4A_1_1aukštas	58.219	56.983	53.614	61.433
IPkt1000	Lazdynų g.4A_2_4aukštas	56.662	55.776	52.325	60.094
IPkt1001	Lazdynų g.4A_2_1aukštas	53.283	52.462	49.612	57.153
IPkt1002	Lazdynų g.4A_2_3aukštas	55.698	54.888	51.607	59.296

IPkt1003	Lazdynų g.4A_2_2aukštas	54.579	53.761	50.61	58.254
IPkt1004	Lazdynų g.4A_4_3aukštas	43.811	42.548	38.906	46.838
IPkt1005	Lazdynų g.4A_4_1aukštas	43.394	42.29	38.456	46.425
IPkt1006	Lazdynų g.4A_4_2aukštas	43.17	42.016	38.239	46.198
IPkt1007	Lazdynų g.4A_4_4aukštas	48.209	46.831	43.435	51.299
IPkt1008	Lazdynų g.4A_3_4aukštas	44.748	43.639	40.134	47.975
IPkt1009	Lazdynų g.4A_3_1aukštas	42.512	41.465	37.599	45.567
IPkt1010	Lazdynų g.4A_3_2aukštas	42.294	41.242	37.379	45.347
IPkt1011	Lazdynų g.4A_3_3aukštas	42.145	41.079	37.236	45.199
IPkt1012	Lazdynų g.4A_5_3aukštas	58.936	57.583	54.054	61.964
IPkt1013	Lazdynų g.4A_5_2aukštas	58.531	57.168	53.655	61.561
IPkt1014	Lazdynų g.4A_5_1aukštas	57.982	56.646	53.188	61.066
IPkt1015	Lazdynų g.4A_5_4aukštas	59.239	57.881	54.29	62.225
IPkt1016	Jonažolių g.13_1_1aukštas	55.591	54.658	48.146	57.335
IPkt1017	Jonažolių g.13_1_2aukštas	56.036	55.003	48.535	57.734
IPkt1018	Jonažolių g.13_1_3aukštas	56.25	55.161	48.832	57.974
IPkt1019	Jonažolių g.13_1_4aukštas	56.426	55.295	49.148	58.206
IPkt1020	Jonažolių g.13_1_5aukštas	56.587	55.427	49.485	58.444
IPkt1021	Jonažolių g.13_1_6aukštas	56.771	55.599	49.871	58.723
IPkt1022	Jonažolių g.13_2_1aukštas	40.791	39.823	35.55	43.665
IPkt1023	Jonažolių g.13_2_2aukštas	40.543	39.573	35.3	43.415
IPkt1024	Jonažolių g.13_2_3aukštas	40.303	39.33	35.061	43.175
IPkt1025	Jonažolių g.13_2_4aukštas	40.065	39.089	34.823	42.937
IPkt1026	Jonažolių g.13_2_5aukštas	39.83	38.847	34.587	42.701
IPkt1027	Jonažolių g.13_2_6aukštas	39.609	38.614	34.365	42.477
IPkt1028	Jonažolių g.13_2_7aukštas	39.445	38.422	34.198	42.306
IPkt1029	Jonažolių g.13_2_8aukštas	39.607	38.52	34.376	42.468
IPkt1030	Jonažolių g.13_2_9aukštas	44.513	43.325	39.33	47.386
IPkt1031	Jonažolių g.13_3_1aukštas	50.818	50.033	45.438	53.643
IPkt1032	Jonažolių g.13_3_2aukštas	51.378	50.494	45.67	54.002
IPkt1033	Jonažolių g.13_3_3aukštas	51.691	50.729	45.723	54.16
IPkt1034	Jonažolių g.13_3_4aukštas	51.897	50.875	45.751	54.26
IPkt1035	Jonažolių g.13_3_5aukštas	52.118	51.046	45.907	54.438
IPkt1036	Jonažolių g.13_3_6aukštas	52.398	51.273	46.213	54.722
IPkt1037	Jonažolių g.13_3_7aukštas	52.661	51.507	46.567	55.028
IPkt1038	Jonažolių g.13_3_8aukštas	52.918	51.728	46.882	55.311
IPkt1039	Jonažolių g.13_3_9aukštas	53.139	51.936	47.186	55.574
IPkt1040	Jonažolių g.13_4_1aukštas	44.487	44.202	38.635	47.146
IPkt1041	Jonažolių g.13_4_2aukštas	43.125	42.943	36.402	45.369
IPkt1042	Jonažolių g.13_4_3aukštas	42.02	42.004	35.073	44.198
IPkt1043	Jonažolių g.13_4_4aukštas	40.575	40.712	33.333	42.658
IPkt1044	Jonažolių g.13_4_5aukštas	40.103	40.214	32.825	42.164
IPkt1045	Jonažolių g.13_4_6aukštas	39.976	40.084	32.704	42.039
IPkt1046	Jonažolių g.13_5_1aukštas	39.111	38.134	33.911	42.007
IPkt1047	Jonažolių g.13_5_2aukštas	38.839	37.859	33.635	41.732
IPkt1048	Jonažolių g.13_5_3aukštas	38.587	37.602	33.378	41.476

IPkt1049	Jonažolių g.13_5_4aukštas	38.354	37.361	33.138	41.238
IPkt1050	Jonažolių g.13_5_5aukštas	38.167	37.154	32.939	41.041
IPkt1051	Jonažolių g.13_5_6aukštas	38.081	37.025	32.833	40.936
IPkt1052	Jonažolių g.13_5_7aukštas	38.386	37.232	33.108	41.208
IPkt1053	Jonažolių g.13_5_8aukštas	40.023	38.695	34.72	42.804
IPkt1054	Jonažolių g.13_5_9aukštas	48.349	47.208	44.266	51.907
IPkt1055	Jonažolių g.13_6_1aukštas	40.579	39.602	35.334	43.449
IPkt1056	Jonažolių g.13_6_2aukštas	40.327	39.348	35.081	43.196
IPkt1057	Jonažolių g.13_6_3aukštas	40.082	39.1	34.835	42.95
IPkt1058	Jonažolių g.13_6_4aukštas	39.845	38.858	34.596	42.711
IPkt1059	Jonažolių g.13_6_5aukštas	39.633	38.632	34.381	42.495
IPkt1060	Jonažolių g.13_6_6aukštas	39.484	38.452	34.226	42.338
IPkt1061	Jonažolių g.13_6_7aukštas	39.628	38.525	34.366	42.468
IPkt1062	Jonažolių g.13_6_8aukštas	40.86	39.612	35.627	43.694
IPkt1063	Jonažolių g.13_6_9aukštas	48.87	47.807	44.716	52.393
IPkt1064	Jonažolių g.15_1_5aukštas	56.61	55.461	49.088	58.274
IPkt1065	Jonažolių g.15_1_2aukštas	56.29	55.248	48.487	57.852
IPkt1066	Jonažolių g.15_1_4aukštas	56.54	55.423	48.915	58.164
IPkt1067	Jonažolių g.15_1_1aukštas	55.913	54.948	48.149	57.509
IPkt1068	Jonažolių g.15_1_6aukštas	56.68	55.516	49.312	58.411
IPkt1069	Jonažolių g.15_1_3aukštas	56.451	55.367	48.736	58.042
IPkt1070	Jonažolių g.15_2_1aukštas	41.146	40.149	36.266	44.228
IPkt1071	Jonažolių g.15_2_9aukštas	43.51	42.493	38.646	46.599
IPkt1072	Jonažolių g.15_2_7aukštas	39.263	38.245	33.934	42.078
IPkt1073	Jonažolių g.15_2_2aukštas	40.407	39.425	35.101	43.241
IPkt1074	Jonažolių g.15_2_6aukštas	39.454	38.458	34.145	42.284
IPkt1075	Jonažolių g.15_2_4aukštas	39.932	38.948	34.632	42.769
IPkt1076	Jonažolių g.15_2_8aukštas	39.405	38.314	34.025	42.179
IPkt1077	Jonažolių g.15_2_3aukštas	40.17	39.188	34.869	43.007
IPkt1078	Jonažolių g.15_2_5aukštas	39.692	38.705	34.393	42.529
IPkt1079	Jonažolių g.15_3_4aukštas	38.51	37.526	33.307	41.403
IPkt1080	Jonažolių g.15_3_9aukštas	40.967	39.792	35.761	43.828
IPkt1081	Jonažolių g.15_3_8aukštas	37.826	36.766	32.566	40.674
IPkt1082	Jonažolių g.15_3_3aukštas	38.746	37.762	33.54	41.637
IPkt1083	Jonažolių g.15_3_2aukštas	38.982	37.998	33.774	41.872
IPkt1084	Jonažolių g.15_3_7aukštas	37.833	36.833	32.627	40.722
IPkt1085	Jonažolių g.15_3_5aukštas	38.276	37.29	33.074	41.17
IPkt1086	Jonažolių g.15_3_6aukštas	38.047	37.059	32.852	40.944
IPkt1087	Jonažolių g.15_3_1aukštas	39.22	38.236	34.009	42.108
IPkt1088	Jonažolių g.15_4_9aukštas	39.584	38.37	34.536	42.532
IPkt1089	Jonažolių g.15_4_4aukštas	37.098	36.119	31.942	40.02
IPkt1090	Jonažolių g.15_4_1aukštas	37.816	36.836	32.641	40.726
IPkt1091	Jonažolių g.15_4_3aukštas	37.333	36.354	32.171	40.251
IPkt1092	Jonažolių g.15_4_5aukštas	36.867	35.888	31.719	39.793
IPkt1093	Jonažolių g.15_4_7aukštas	36.449	35.449	31.292	39.366
IPkt1094	Jonažolių g.15_4_6aukštas	36.638	35.654	31.491	39.564

IPkt1095	Jonažolių g.15_4_8aukštas	36.513	35.45	31.295	39.385
IPkt1096	Jonažolių g.15_4_2aukštas	37.571	36.593	32.404	40.486
IPkt1097	Jonažolių g.15_5_6aukštas	36.29	35.376	30.664	38.954
IPkt1098	Jonažolių g.15_5_2aukštas	36.439	35.54	31.012	39.218
IPkt1099	Jonažolių g.15_5_3aukštas	36.44	35.542	30.922	39.168
IPkt1100	Jonažolių g.15_5_5aukštas	36.311	35.415	30.721	38.999
IPkt1101	Jonažolių g.15_5_4aukštas	36.357	35.465	30.817	39.073
IPkt1102	Jonažolių g.15_5_1aukštas	36.456	35.544	31.133	39.292
IPkt1103	Jonažolių g.15_6_9aukštas	39.893	38.688	35.038	42.959
IPkt1104	Jonažolių g.15_6_3aukštas	37.273	36.29	32.083	40.174
IPkt1105	Jonažolių g.15_6_8aukštas	36.725	35.609	31.606	39.646
IPkt1106	Jonažolių g.15_6_2aukštas	37.521	36.539	32.329	40.421
IPkt1107	Jonažolių g.15_6_1aukštas	37.779	36.796	32.586	40.678
IPkt1108	Jonažolių g.15_6_6aukštas	36.567	35.57	31.381	39.468
IPkt1109	Jonažolių g.15_6_5aukštas	36.789	35.802	31.6	39.69
IPkt1110	Jonažolių g.15_6_7aukštas	36.427	35.404	31.256	39.333
IPkt1111	Jonažolių g.15_6_4aukštas	37.031	36.047	31.842	39.933
IPkt1112	Jonažolių g.15_7_6aukštas	37.871	36.873	32.68	40.769
IPkt1113	Jonažolių g.15_8_3aukštas	39.971	38.985	34.633	42.786
IPkt1114	Jonažolių g.15_7_1aukštas	39.077	38.091	33.86	41.962
IPkt1115	Jonažolių g.15_7_2aukštas	38.818	37.832	33.604	41.705
IPkt1116	Jonažolių g.15_7_3aukštas	38.571	37.585	33.363	41.461
IPkt1117	Jonažolių g.15_7_4aukštas	38.327	37.34	33.124	41.22
IPkt1118	Jonažolių g.15_7_5aukštas	38.091	37.102	32.895	40.987
IPkt1119	Jonažolių g.15_7_7aukštas	37.734	36.711	32.552	40.633
IPkt1120	Jonažolių g.15_7_8aukštas	38.019	36.902	32.83	40.899
IPkt1121	Jonažolių g.15_7_9aukštas	41.261	40.072	36.161	44.182
IPkt1122	Jonažolių g.15_8_1aukštas	40.497	39.514	35.16	43.313
IPkt1123	Jonažolių g.15_8_2aukštas	40.231	39.247	34.894	43.047
IPkt1124	Jonažolių g.15_8_4aukštas	39.715	38.725	34.377	42.529
IPkt1125	Jonažolių g.15_8_5aukštas	39.462	38.466	34.123	42.274
IPkt1126	Jonažolių g.15_8_6aukštas	39.23	38.221	33.89	42.04
IPkt1127	Jonažolių g.15_8_7aukštas	39.108	38.064	33.769	41.913
IPkt1128	Jonažolių g.15_8_8aukštas	39.575	38.42	34.259	42.375
IPkt1129	Jonažolių g.15_8_9aukštas	44.065	42.933	38.896	46.955
IPkt1130	Jonažolių g.17_1_5aukštas	56.554	55.381	48.14	57.832
IPkt1131	Jonažolių g.17_1_1aukštas	56.328	55.321	47.643	57.537
IPkt1132	Jonažolių g.17_1_6aukštas	56.576	55.384	48.397	57.945
IPkt1133	Jonažolių g.17_1_3aukštas	56.654	55.541	48.076	57.88
IPkt1134	Jonažolių g.17_1_2aukštas	56.603	55.534	47.954	57.812
IPkt1135	Jonažolių g.17_1_4aukštas	56.622	55.474	48.119	57.87
IPkt1136	Jonažolių g.17_2_2aukštas	39.352	38.354	34.013	42.164
IPkt1137	Jonažolių g.17_2_8aukštas	38.308	37.204	32.864	41.043
IPkt1138	Jonažolių g.17_2_5aukštas	38.625	37.623	33.286	41.437
IPkt1139	Jonažolių g.17_2_3aukštas	39.11	38.112	33.773	41.924
IPkt1140	Jonažolių g.17_2_4aukštas	38.867	37.868	33.529	41.68

IPkt1141	Jonažolių g.17 _2_1aukštas	39.599	38.602	34.259	42.411
IPkt1142	Jonažolių g.17 _2_6aukštas	38.387	37.378	33.04	41.193
IPkt1143	Jonažolių g.17 _2_9aukštas	42.151	40.997	36.753	44.904
IPkt1144	Jonažolių g.17 _2_7aukštas	38.194	37.165	32.824	40.984
IPkt1145	Jonažolių g.17 _3_2aukštas	38.056	37.062	32.823	40.93
IPkt1146	Jonažolių g.17 _3_5aukštas	37.345	36.348	32.115	40.221
IPkt1147	Jonažolių g.17 _3_8aukštas	37.005	35.926	31.665	39.804
IPkt1148	Jonažolių g.17 _3_6aukštas	37.117	36.115	31.884	39.99
IPkt1149	Jonažolių g.17 _3_9aukštas	39.767	38.576	34.47	42.573
IPkt1150	Jonažolių g.17 _3_1aukštas	38.3	37.306	33.063	41.172
IPkt1151	Jonažolių g.17 _3_7aukštas	36.926	35.908	31.671	39.784
IPkt1152	Jonažolių g.17 _3_4aukštas	37.581	36.586	32.352	40.458
IPkt1153	Jonažolių g.17 _3_3aukštas	37.817	36.823	32.587	40.693
IPkt1154	Jonažolių g.17 _4_2aukštas	36.189	35.336	30.764	38.976
IPkt1155	Jonažolių g.17 _4_6aukštas	36.168	35.26	30.647	38.893
IPkt1156	Jonažolių g.17 _4_5aukštas	35.884	35.059	30.387	38.636
IPkt1157	Jonažolių g.17 _4_1aukštas	36.44	35.68	31.023	39.248
IPkt1158	Jonažolių g.17 _4_3aukštas	36.09	35.257	30.638	38.866
IPkt1159	Jonažolių g.17 _4_4aukštas	35.98	35.156	30.508	38.746
IPkt1160	Jonažolių g.17 _5_1aukštas	44.576	43.385	36.777	46.108
IPkt1161	Jonažolių g.17 _5_6aukštas	45.658	44.439	37.754	47.138
IPkt1162	Jonažolių g.17 _5_5aukštas	45.616	44.397	37.669	47.078
IPkt1163	Jonažolių g.17 _5_2aukštas	45.239	44.021	37.249	46.683
IPkt1164	Jonažolių g.17 _5_4aukštas	45.55	44.33	37.564	46.995
IPkt1165	Jonažolių g.17 _5_3aukštas	45.427	44.209	37.43	46.867
IPkt1166	Jonažolių g.17 _5_9aukštas	47.036	45.85	39.637	48.749
IPkt1167	Jonažolių g.17 _5_8aukštas	46.304	45.132	38.788	47.966
IPkt1168	Jonažolių g.17 _5_7aukštas	45.756	44.546	37.937	47.275
IPkt1169	Jonažolių g.17 _6_3aukštas	50.843	49.611	42.368	52.083
IPkt1170	Jonažolių g.17 _6_5aukštas	50.799	49.555	42.324	52.036
IPkt1171	Jonažolių g.17 _6_1aukštas	50.625	49.449	42.529	52.033
IPkt1172	Jonažolių g.17 _6_7aukštas	50.751	49.5	42.368	52.024
IPkt1173	Jonažolių g.17 _6_6aukštas	50.775	49.527	42.341	52.027
IPkt1174	Jonažolių g.17 _6_9aukštas	51.133	49.893	43.1	52.554
IPkt1175	Jonažolių g.17 _6_4aukštas	50.81	49.573	42.308	52.038
IPkt1176	Jonažolių g.17 _6_2aukštas	50.782	49.557	42.336	52.035
IPkt1177	Jonažolių g.17 _6_8aukštas	50.869	49.631	42.662	52.217
IPkt1178	Jonažolių g.19 _1_1aukštas	54.893	53.605	46.245	56.052
IPkt1179	Jonažolių g.19 _1_2aukštas	55.244	53.948	46.609	56.406
IPkt1180	Jonažolių g.19 _1_3aukštas	55.361	54.058	46.757	56.534
IPkt1181	Jonažolių g.19 _1_4aukštas	55.389	54.081	46.827	56.577
IPkt1182	Jonažolių g.19 _1_5aukštas	55.371	54.061	46.865	56.581
IPkt1183	Jonažolių g.19 _1_6aukštas	55.352	54.047	46.974	56.615
IPkt1184	Jonažolių g.19 _1_7aukštas	55.452	54.175	47.441	56.874
IPkt1185	Jonažolių g.19 _2_1aukštas	47.981	46.961	40.898	49.875
IPkt1186	Jonažolių g.19 _2_2aukštas	47.598	46.491	39.803	49.149

IPkt1187	Jonažolių g.19_2_3aukštas	47.371	46.223	39.262	48.779
IPkt1188	Jonažolių g.19_2_4aukštas	47.495	46.345	39.41	48.913
IPkt1189	Jonažolių g.19_2_5aukštas	47.552	46.402	39.507	48.987
IPkt1190	Jonažolių g.19_2_6aukštas	47.593	46.443	39.608	49.054
IPkt1191	Jonažolių g.19_2_7aukštas	47.749	46.603	40.004	49.314
IPkt1192	Jonažolių g.19_2_8aukštas	49.962	48.808	42.503	51.653
IPkt1193	Jonažolių g.19_2_9aukštas	51.019	49.807	43.427	52.638
IPkt1194	Jonažolių g.19_3_1aukštas	42.751	41.878	37.111	45.415
IPkt1195	Jonažolių g.19_3_2aukštas	40.324	39.194	33.368	42.257
IPkt1196	Jonažolių g.19_3_3aukštas	40.556	39.419	33.526	42.452
IPkt1197	Jonažolių g.19_3_4aukštas	40.688	39.554	33.638	42.575
IPkt1198	Jonažolių g.19_3_5aukštas	40.792	39.661	33.738	42.678
IPkt1199	Jonažolių g.19_3_6aukštas	40.876	39.742	33.842	42.771
IPkt1200	Jonažolių g.19_3_7aukštas	41.389	40.245	34.62	43.411
IPkt1201	Jonažolių g.19_3_8aukštas	47.407	46.225	40.307	49.26
IPkt1202	Jonažolių g.19_3_9aukštas	48.838	47.597	41.437	50.539
IPkt1203	Jonažolių g.19_4_1aukštas	41.825	40.922	35.625	44.182
IPkt1204	Jonažolių g.19_4_2aukštas	40.128	39.118	33.185	42.091
IPkt1205	Jonažolių g.19_4_3aukštas	40.532	39.467	33.319	42.356
IPkt1206	Jonažolių g.19_4_4aukštas	40.704	39.621	33.383	42.473
IPkt1207	Jonažolių g.19_4_5aukštas	40.81	39.714	33.415	42.543
IPkt1208	Jonažolių g.19_4_6aukštas	40.869	39.766	33.435	42.582
IPkt1209	Jonažolių g.19_4_7aukštas	41.319	40.164	33.97	43.061
IPkt1210	Jonažolių g.19_5_1aukštas	37.237	36.227	31.914	40.057
IPkt1211	Jonažolių g.19_5_2aukštas	36.929	35.914	31.601	39.745
IPkt1212	Jonažolių g.19_5_3aukštas	36.653	35.632	31.319	39.464
IPkt1213	Jonažolių g.19_5_4aukštas	36.423	35.389	31.078	39.226
IPkt1214	Jonažolių g.19_5_5aukštas	36.301	35.239	30.931	39.085
IPkt1215	Jonažolių g.19_5_6aukštas	36.612	35.479	31.119	39.314
IPkt1216	Jonažolių g.19_5_7aukštas	40.349	39.076	33.899	42.508
IPkt1217	Jonažolių g.19_5_8aukštas	49.527	48.21	41.715	51.027
IPkt1218	Jonažolių g.19_5_9aukštas	49.716	48.422	41.972	51.251
IPkt1219	Jonažolių g.19_6_1aukštas	38.378	37.347	32.956	41.137
IPkt1220	Jonažolių g.19_6_2aukštas	38.061	37.026	32.631	40.815
IPkt1221	Jonažolių g.19_6_3aukštas	37.772	36.731	32.335	40.521
IPkt1222	Jonažolių g.19_6_4aukštas	37.531	36.478	32.081	40.271
IPkt1223	Jonažolių g.19_6_5aukštas	37.384	36.304	31.913	40.108
IPkt1224	Jonažolių g.19_6_6aukštas	37.62	36.467	32.084	40.295
IPkt1225	Jonažolių g.19_6_7aukštas	40.864	39.604	34.588	43.116
IPkt1226	Jonažolių g.19_6_8aukštas	51.427	50.101	43.566	52.904
IPkt1227	Jonažolių g.19_6_9aukštas	51.784	50.474	44.014	53.304
IPkt1228	Jonažolių g.23_1_6aukštas	55.899	54.531	47.56	57.164
IPkt1229	Jonažolių g.23_1_1aukštas	55.492	54.098	47.069	56.718
IPkt1230	Jonažolių g.23_1_3aukštas	55.932	54.549	47.507	57.159
IPkt1231	Jonažolių g.23_1_2aukštas	55.811	54.424	47.377	57.033
IPkt1232	Jonažolių g.23_1_7aukštas	55.838	54.478	47.561	57.131

IPkt1233	Jonažolių g.23 _1_5aukštas	55.944	54.57	47.572	57.194
IPkt1234	Jonažolių g.23 _1_4aukštas	55.962	54.583	47.558	57.198
IPkt1235	Jonažolių g.23 _2_5aukštas	54.228	52.867	45.901	55.5
IPkt1236	Jonažolių g.23 _2_2aukštas	53.963	52.592	45.613	55.223
IPkt1237	Jonažolių g.23 _2_6aukštas	54.224	52.868	45.925	55.508
IPkt1238	Jonažolių g.23 _2_7aukštas	54.207	52.857	45.953	55.511
IPkt1239	Jonažolių g.23 _2_4aukštas	54.209	52.843	45.864	55.472
IPkt1240	Jonažolių g.23 _2_8aukštas	54.237	52.908	46.164	55.622
IPkt1241	Jonažolių g.23 _2_3aukštas	54.154	52.782	45.789	55.408
IPkt1242	Jonažolių g.23 _2_1aukštas	45.172	43.809	37.675	46.804
IPkt1243	Jonažolių g.23 _2_9aukštas	54.276	52.957	46.285	55.698
IPkt1244	Jonažolių g.23 _3_3aukštas	51.241	49.946	43.196	52.645
IPkt1245	Jonažolių g.23 _3_5aukštas	51.588	50.308	43.53	52.989
IPkt1246	Jonažolių g.23 _3_4aukštas	51.46	50.17	43.394	52.856
IPkt1247	Jonažolių g.23 _3_7aukštas	51.713	50.452	43.709	53.142
IPkt1248	Jonažolių g.23 _3_2aukštas	50.717	49.431	42.762	52.161
IPkt1249	Jonažolių g.23 _3_6aukštas	51.651	50.377	43.608	53.06
IPkt1250	Jonažolių g.23 _3_1aukštas	42.003	41.091	34.724	43.827
IPkt1251	Jonažolių g.23 _4_2aukštas	54.689	53.317	46.351	55.954
IPkt1252	Jonažolių g.23 _4_6aukštas	54.887	53.533	46.6	56.176
IPkt1253	Jonažolių g.23 _4_8aukštas	54.856	53.526	46.755	56.228
IPkt1254	Jonažolių g.23 _4_1aukštas	53.982	52.599	45.697	55.266
IPkt1255	Jonažolių g.23 _4_5aukštas	54.906	53.547	46.596	56.185
IPkt1256	Jonažolių g.23 _4_4aukštas	54.897	53.532	46.566	56.166
IPkt1257	Jonažolių g.23 _4_7aukštas	54.855	53.508	46.614	56.165
IPkt1258	Jonažolių g.23 _4_3aukštas	54.855	53.486	46.509	56.117
IPkt1259	Jonažolių g.23 _4_9aukštas	54.875	53.556	46.855	56.284

Priedas Nr. 9 Triukšmo taršos skaidos žemėlapiai. *Alternatyva Ia*



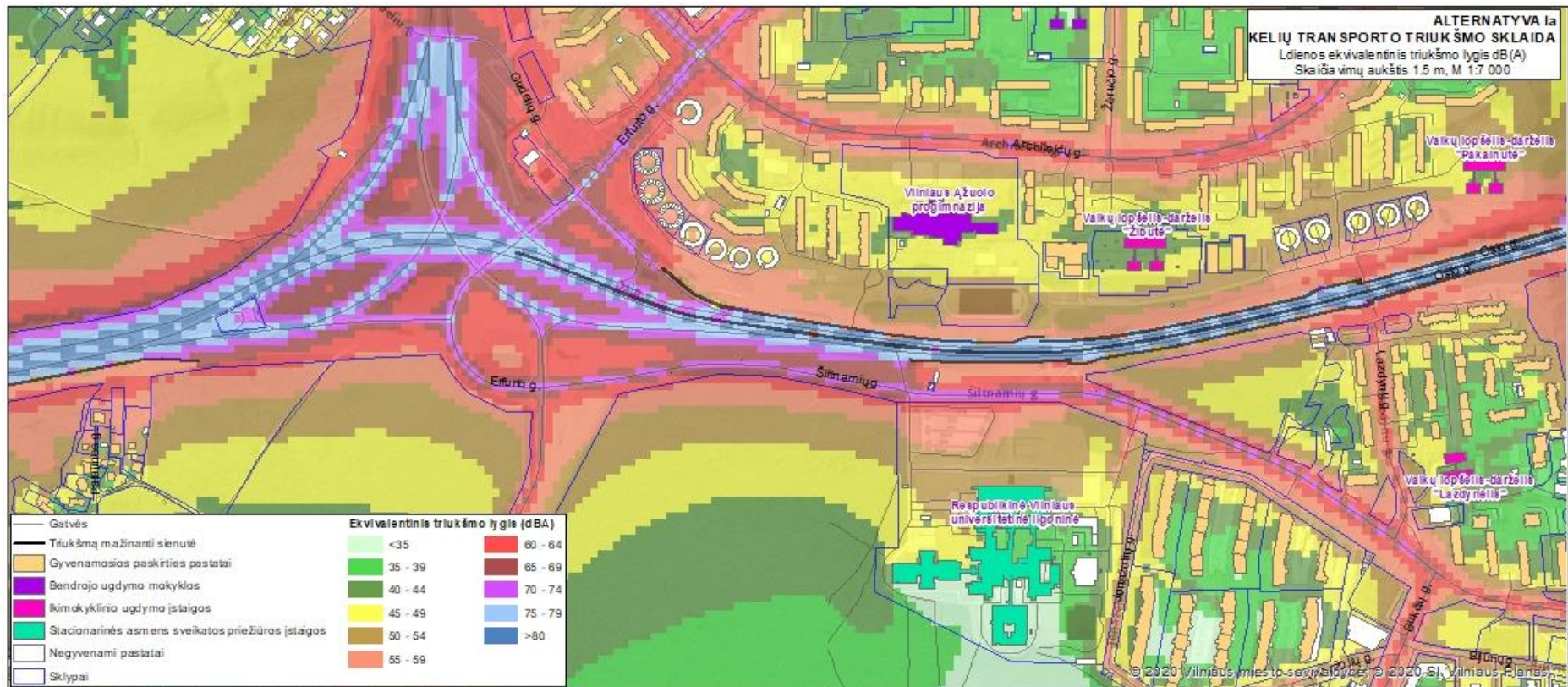



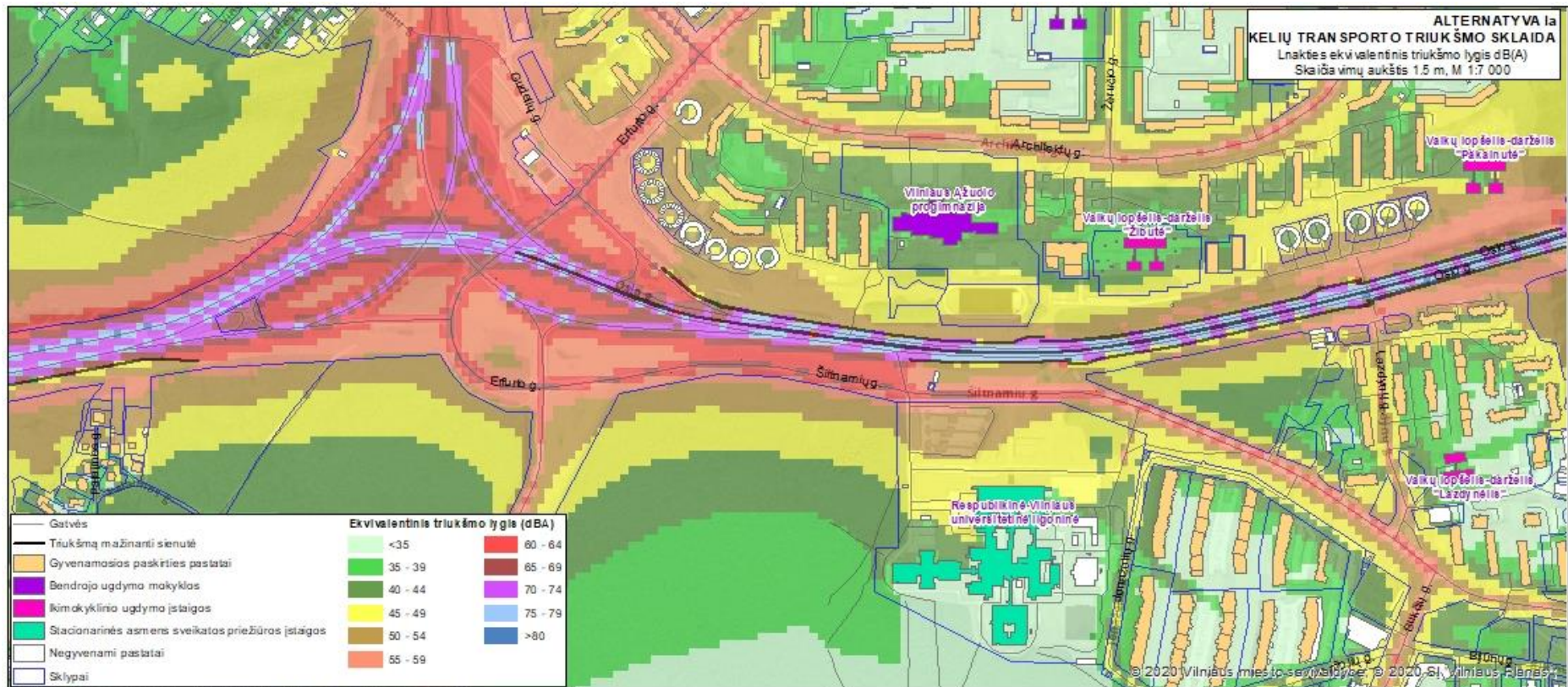

Priedas Nr. 10 Triukšmo taršos skaidos žemėlapis. Alternatyva II

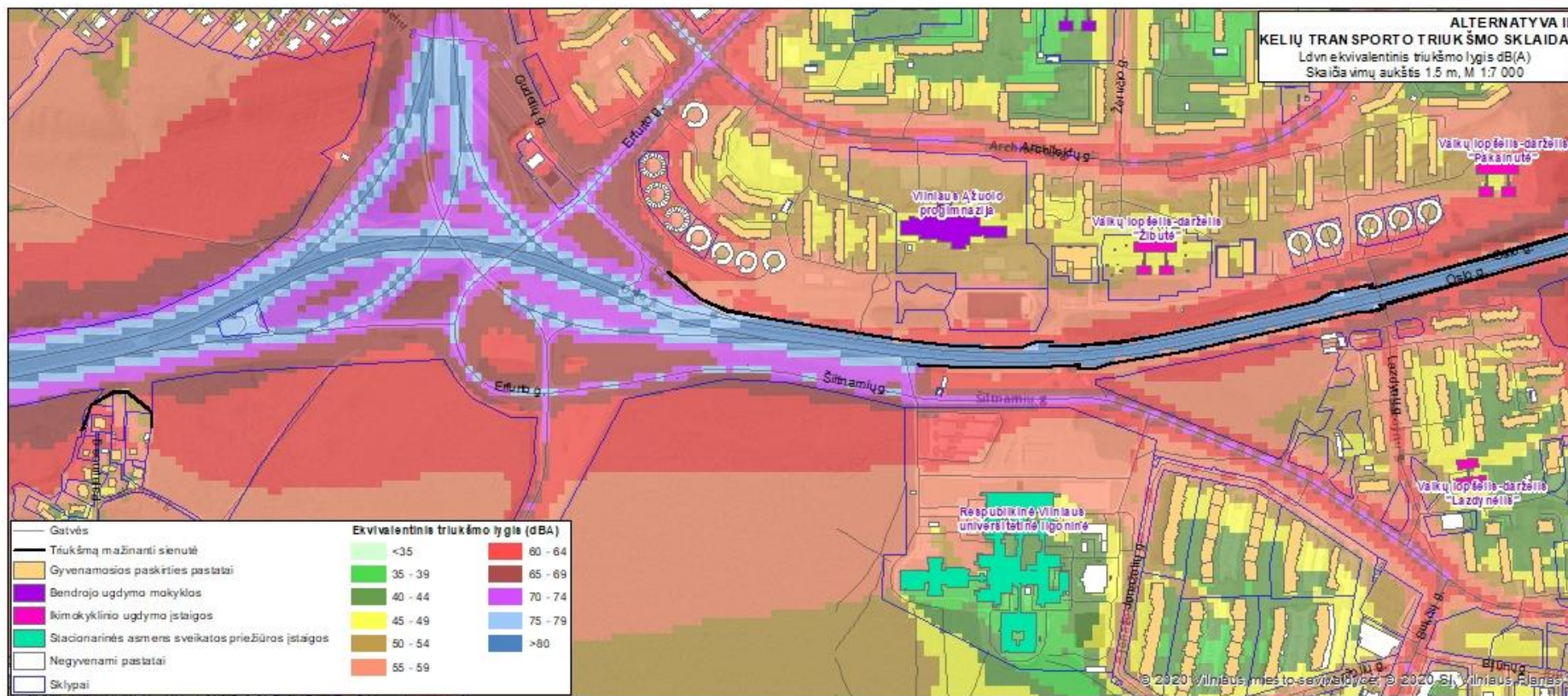

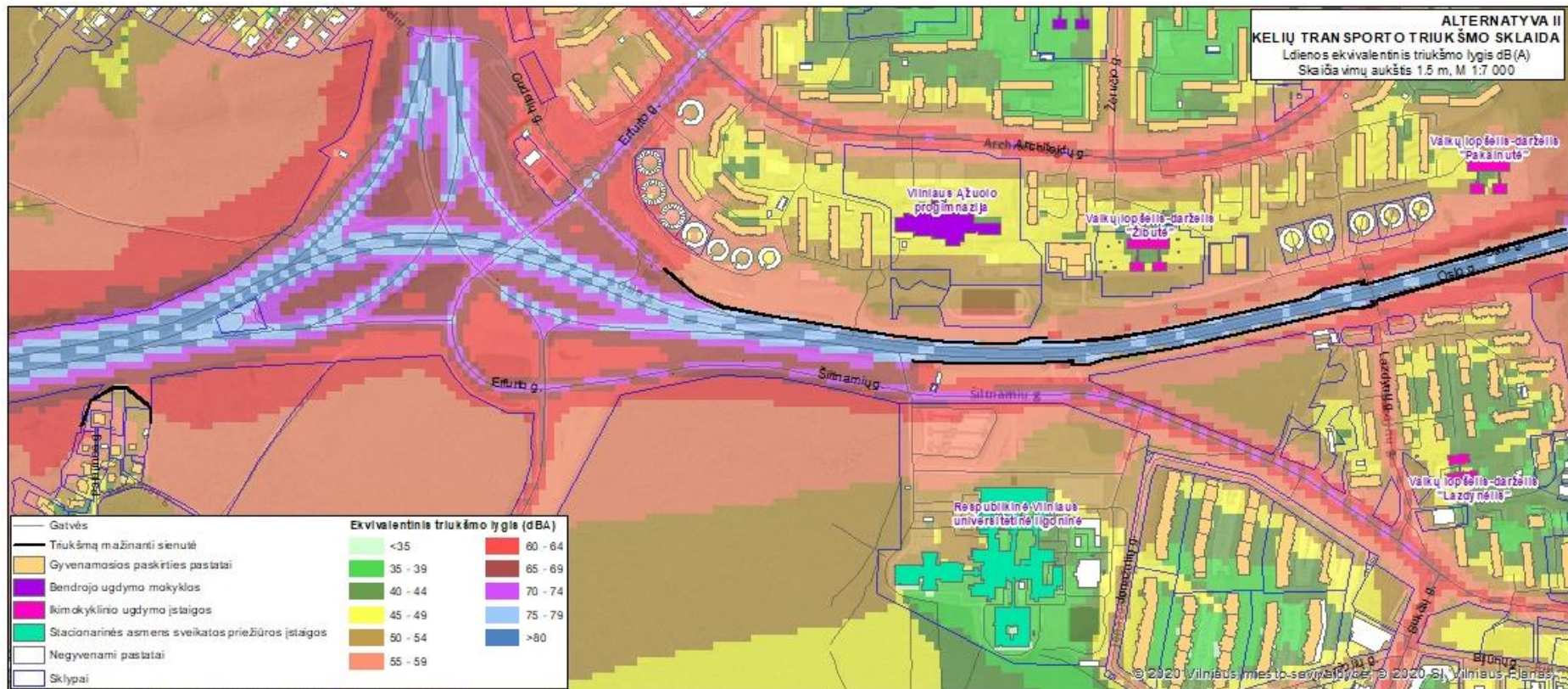

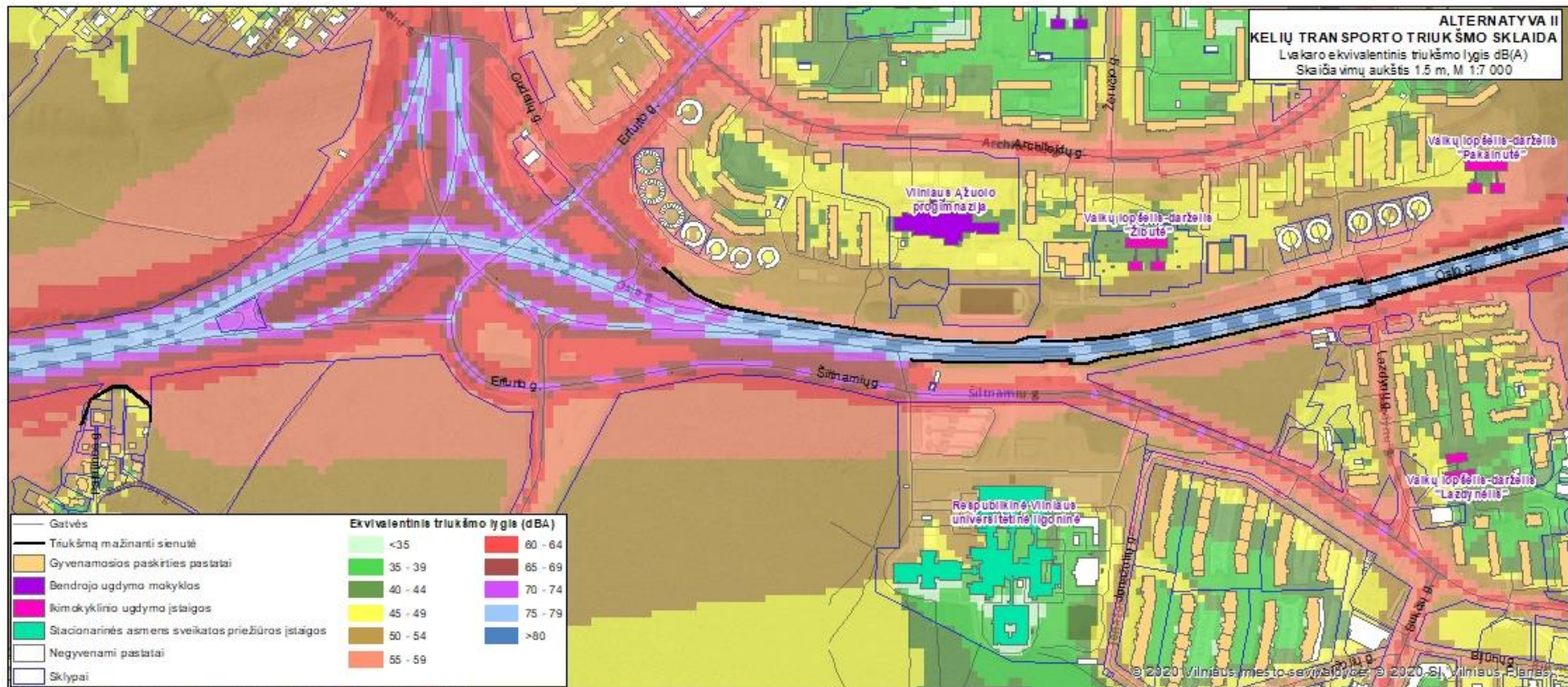

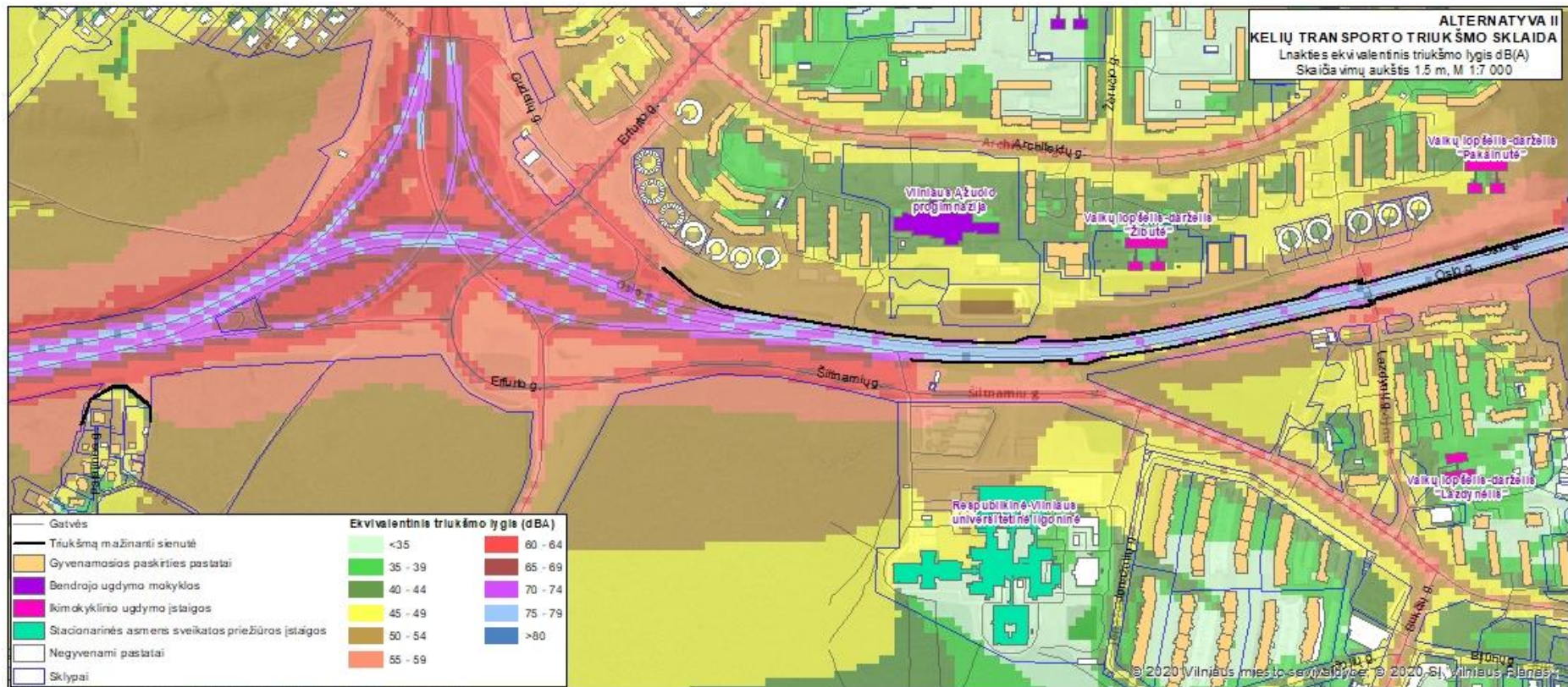

Priedas Nr. 11 Triukšmo lygis skaičiavimų taškuose. *Alternatyva II*

Short list Noise prediction Variant 0	Point calculation Rating following: Lden_Lithuania Setting: Lithuanian_parameters	Day (12h) L r,A /dB	Evening (3h) L r,A /dB	Night (9h) L r,A /dB	DEN L r,A /dB
IPkt0001	Palaimos g.13_1_1aukštas	60.792	57.915	56.053	63.721
IPkt0002	Palaimos g.13_1_2aukštas	66.418	63.219	59.575	68.076
IPkt0003	Palaimos g.13_4_2aukštas	64.079	60.858	57.238	65.736
IPkt0004	Palaimos g.13_2_2aukštas	61.353	58.308	55.273	63.45
IPkt0005	Palaimos g.13_3_2aukštas	52.91	49.856	47.135	55.183
IPkt0006	Palaimos g.13_2_1aukštas	57.238	54.426	52.725	60.321
IPkt0007	Palaimos g.13_4_1aukštas	59.668	56.636	54.161	62.103
IPkt0008	Palaimos g.13_3_1aukštas	52.046	49.015	46.221	54.292
IPkt0009	Palaimos g.7_1_1aukštas	59.049	56.077	53.721	61.599
IPkt0010	Palaimos g.7_1_2aukštas	60.555	57.57	55.143	63.053
IPkt0011	Palaimos g.7_1_3aukštas	63.055	59.99	56.884	65.098
IPkt0012	Palaimos g.7_2_1aukštas	43.363	40.22	37.647	45.66
IPkt0013	Palaimos g.7_2_2aukštas	53.745	50.821	48.871	56.583
IPkt0014	Palaimos g.7_2_3aukštas	63.062	59.991	56.844	65.078
IPkt0015	Palaimos g.7_3_1aukštas	46.747	43.786	41.098	49.105
IPkt0016	Palaimos g.7_3_2aukštas	48.719	45.662	42.951	50.996
IPkt0017	Palaimos g.7_3_3aukštas	62.528	59.475	56.432	64.615
IPkt0018	Palaimos g.7_4_1aukštas	48.87	45.913	43.941	51.67
IPkt0019	Palaimos g.7_4_2aukštas	58.393	55.349	52.798	60.774
IPkt0020	Palaimos g.7_4_3aukštas	63.246	60.177	57.034	65.265
IPkt0021	Palaimos g.3_1_1aukštas	59.109	56.175	53.902	61.738
IPkt0022	Palaimos g.3_2_1aukštas	56.307	53.53	51.572	59.249
IPkt0023	Palaimos g.3_3_1aukštas	44.857	41.803	39.215	47.209
IPkt0024	Palaimos g.3_4_1aukštas	56.38	53.329	50.77	58.751
IPkt0025	Palaimos g.16_1_1aukštas	61.121	58.036	55.276	63.35
IPkt0026	Palaimos g.16_1_2aukštas	63.404	60.321	57.287	65.476
IPkt0027	Palaimos g.16_2_1aukštas	55.649	52.775	50.842	58.535
IPkt0028	Palaimos g.16_2_2aukštas	62.956	59.888	56.936	65.085
IPkt0029	Palaimos g.16_3_1aukštas	50.28	47.2	44.568	52.587
IPkt0030	Palaimos g.16_3_2aukštas	62.717	59.651	56.753	64.878
IPkt0031	Palaimos g.16_4_1aukštas	60.308	57.157	54.119	62.331
IPkt0032	Palaimos g.16_4_2aukštas	63.371	60.292	57.275	65.455
IPkt0033	Palaimos g.2_1_1aukštas	56.346	53.348	50.895	58.819
IPkt0034	Palaimos g.2_2_1aukštas	56.162	53.101	50.444	58.468
IPkt0035	Palaimos g.2_3_1aukštas	42.808	39.867	36.858	44.992
IPkt0036	Palaimos g.18_1_1aukštas	59.443	56.427	53.95	61.888

IPkt0037	Palaimos g.18_1_2aukštas	61.527	58.497	55.73	63.79
IPkt0038	Palaimos g.18_2_1aukštas	53.396	50.683	49.118	56.643
IPkt0039	Palaimos g.18_2_2aukštas	58.04	55.108	52.55	60.497
IPkt0040	Palaimos g.18_3_1aukštas	44.69	41.859	39.061	47.075
IPkt0041	Palaimos g.18_3_2aukštas	46.991	43.996	41.259	49.296
IPkt0042	Palaimos g.18_4_1aukštas	57.482	54.405	51.484	59.623
IPkt0043	Palaimos g.18_4_2aukštas	57.613	54.486	51.53	59.699
IPkt0044	Palaimos g.9_1_1aukštas	55.177	52.255	49.849	57.733
IPkt0045	Palaimos g.9_1_2aukštas	58.772	55.78	53.126	61.129
IPkt0046	Palaimos g.9_2_1aukštas	54.414	51.538	49.534	57.254
IPkt0047	Palaimos g.9_2_2aukštas	58.461	55.495	52.852	60.843
IPkt0048	Palaimos g.9_3_1aukštas	44.61	42.407	38.684	46.905
IPkt0049	Palaimos g.9_3_2aukštas	58.249	55.301	52.734	60.689
IPkt0050	Palaimos g.9_4_1aukštas	51.059	47.969	45.083	53.21
IPkt0051	Palaimos g.9_4_2aukštas	58.271	55.355	52.942	60.827
IPkt0052	Palaimos g.9*_1_1aukštas	55.319	52.427	49.67	57.685
IPkt0053	Palaimos g.9*_2_1aukštas	54.826	52.006	49.714	57.526
IPkt0054	Palaimos g.9*_3_1aukštas	43.696	40.76	37.797	45.91
IPkt0055	Palaimos g.6_1_1aukštas	56.973	54.132	52.055	59.792
IPkt0056	Palaimos g.6_1_2aukštas	59.64	56.644	53.973	61.984
IPkt0057	Palaimos g.6_2_1aukštas	55.195	52.405	50.138	57.932
IPkt0058	Palaimos g.6_2_2aukštas	56.903	53.891	50.893	59.044
IPkt0059	Palaimos g.6_3_1aukštas	41.622	39.895	34.638	43.43
IPkt0060	Palaimos g.6_3_2aukštas	46.656	44.129	41.221	49.194
IPkt0061	Palaimos g.6_4_1aukštas	51.896	49.044	47.171	54.837
IPkt0062	Palaimos g.6_4_2aukštas	56.398	53.507	51.375	59.146
IPkt0063	Palaimos g.20_1_1aukštas	57.367	54.291	51.289	59.462
IPkt0064	Palaimos g.20_1_2aukštas	58.872	55.823	52.953	61.062
IPkt0065	Palaimos g.20_1_3aukštas	61.786	58.739	55.818	63.947
IPkt0066	Palaimos g.20_2_1aukštas	48.105	45.153	43.191	50.915
IPkt0067	Palaimos g.20_2_2aukštas	59.449	56.488	53.931	61.886
IPkt0068	Palaimos g.20_2_3aukštas	60.95	57.939	55.176	63.228
IPkt0069	Palaimos g.20_3_1aukštas	49.631	46.751	44.459	52.287
IPkt0070	Palaimos g.20_3_2aukštas	59.52	56.53	53.957	61.926
IPkt0071	Palaimos g.20_3_3aukštas	60.692	57.664	54.856	62.932
IPkt0072	Palaimos g.20_4_1aukštas	48.772	46.035	43.598	51.443
IPkt0073	Palaimos g.20_4_2aukštas	59.751	56.735	54.051	62.073
IPkt0074	Palaimos g.20_4_3aukštas	61.706	58.635	55.647	63.812
IPkt0075	Palaimos g.22_1_1aukštas	55.061	52.168	49.961	57.761
IPkt0076	Palaimos g.22_1_2aukštas	58.399	55.467	53.133	60.992
IPkt0077	Palaimos g.22_1_3aukštas	59.656	56.627	53.926	61.958
IPkt0078	Palaimos g.22_2_1aukštas	51.003	48.422	46.941	54.408
IPkt0079	Palaimos g.22_2_2aukštas	57.728	54.837	52.658	60.446
IPkt0080	Palaimos g.22_2_3aukštas	59.354	56.337	53.696	61.7
IPkt0081	Palaimos g.22_3_1aukštas	40.244	37.105	34.18	42.339
IPkt0082	Palaimos g.22_3_2aukštas	56.44	53.565	51.477	59.227

IPkt0083	Palaimos g.22_3_3aukštas	59.247	56.253	53.702	61.663
IPkt0084	Palaimos g.22_4_1aukštas	54.902	51.876	49.349	57.31
IPkt0085	Palaimos g.22_4_2aukštas	58.475	55.466	52.944	60.898
IPkt0086	Palaimos g.22_4_3aukštas	59.894	56.873	54.254	62.25
IPkt0087	Palaimos g.1_1_1aukštas	44.233	41.393	39.772	47.347
IPkt0088	Palaimos g.1_2_1aukštas	38.75	35.844	32.496	40.766
IPkt0089	Palaimos g.1_3_1aukštas	54.091	51.059	48.309	56.363
IPkt0090	Palaimos g.1_1_1aukštas	46.458	43.615	41.909	49.514
IPkt0091	Palaimos g.1_1_2aukštas	57.904	54.918	52.475	60.391
IPkt0092	Palaimos g.1_2_1aukštas	57.829	54.867	52.654	60.474
IPkt0093	Palaimos g.1_2_2aukštas	59.589	56.533	53.924	61.927
IPkt0094	Palaimos g.1_3_1aukštas	56.94	53.848	51.167	59.21
IPkt0095	Palaimos g.1_3_2aukštas	59.131	56.015	53.186	61.298
IPkt0096	Erfurto g.37_1_1aukštas	60.429	58.306	54.803	62.907
IPkt0097	Erfurto g.37_1_2aukštas	61.331	59.155	55.241	63.537
IPkt0098	Erfurto g.37_1_3aukštas	62.268	59.967	55.858	64.282
IPkt0099	Erfurto g.37_1_4aukštas	62.897	60.518	56.326	64.813
IPkt0100	Erfurto g.37_1_5aukštas	63.377	60.967	56.748	65.257
IPkt0101	Erfurto g.37_1_6aukštas	63.634	61.222	56.97	65.496
IPkt0102	Erfurto g.37_1_7aukštas	63.843	61.467	57.173	65.707
IPkt0103	Erfurto g.37_1_8aukštas	63.984	61.597	57.327	65.853
IPkt0104	Erfurto g.37_1_9aukštas	64.219	61.813	57.558	66.083
IPkt0105	Erfurto g.37_2_1aukštas	59.862	58.221	53.915	62.229
IPkt0106	Erfurto g.37_2_2aukštas	59.815	58.305	53.613	62.064
IPkt0107	Erfurto g.37_2_3aukštas	60.052	58.548	53.648	62.195
IPkt0108	Erfurto g.37_2_4aukštas	60.542	58.941	54.071	62.633
IPkt0109	Erfurto g.37_2_5aukštas	60.893	59.252	54.43	62.982
IPkt0110	Erfurto g.37_2_6aukštas	61.105	59.441	54.625	63.181
IPkt0111	Erfurto g.37_2_7aukštas	61.299	59.644	54.841	63.388
IPkt0112	Erfurto g.37_2_8aukštas	61.386	59.724	54.94	63.48
IPkt0113	Erfurto g.37_2_9aukštas	61.546	59.864	55.146	63.661
IPkt0114	Erfurto g.37_3_1aukštas	55.023	53.224	49.826	57.798
IPkt0115	Erfurto g.37_3_2aukštas	54.705	52.903	49.154	57.271
IPkt0116	Erfurto g.37_3_3aukštas	54.21	52.329	48.014	56.403
IPkt0117	Erfurto g.37_3_4aukštas	53.787	51.962	47.269	55.816
IPkt0118	Erfurto g.37_3_5aukštas	54.956	52.803	48.436	56.933
IPkt0119	Erfurto g.37_3_6aukštas	55.746	53.506	49.113	57.65
IPkt0120	Erfurto g.37_3_7aukštas	56.539	54.198	49.602	58.27
IPkt0121	Erfurto g.37_3_8aukštas	56.961	54.583	49.888	58.618
IPkt0122	Erfurto g.37_3_9aukštas	57.322	54.919	50.261	58.98
IPkt0123	Erfurto g.37_4_1aukštas	60.113	57.717	54.651	62.651
IPkt0124	Erfurto g.37_4_2aukštas	60.16	57.56	54.119	62.336
IPkt0125	Erfurto g.37_4_3aukštas	60.717	57.974	54.303	62.666
IPkt0126	Erfurto g.37_4_4aukštas	61.343	58.49	54.642	63.123
IPkt0127	Erfurto g.37_4_5aukštas	61.81	58.884	54.924	63.482
IPkt0128	Erfurto g.37_4_6aukštas	62.214	59.272	55.2	63.817

IPkt0129	Erfurto g.37 _4_7aukštas	62.44	59.509	55.387	64.025
IPkt0130	Erfurto g.37 _4_8aukštas	62.781	59.846	55.729	64.366
IPkt0131	Erfurto g.37 _4_9aukštas	62.999	60.065	55.959	64.59
IPkt0132	Erfurto g.35 _1_1aukštas	58.119	56.647	52.177	60.515
IPkt0133	Erfurto g.35 _1_2aukštas	58.325	56.808	52.133	60.578
IPkt0134	Erfurto g.35 _1_3aukštas	58.489	56.928	52.186	60.676
IPkt0135	Erfurto g.35 _1_4aukštas	58.588	56.959	52.257	60.748
IPkt0136	Erfurto g.35 _1_5aukštas	58.798	57.102	52.405	60.914
IPkt0137	Erfurto g.35 _1_6aukštas	59.156	57.407	52.783	61.274
IPkt0138	Erfurto g.35 _1_7aukštas	59.466	57.674	53.146	61.606
IPkt0139	Erfurto g.35 _1_8aukštas	59.696	57.863	53.363	61.822
IPkt0140	Erfurto g.35 _1_9aukštas	59.994	58.1	53.594	62.075
IPkt0141	Erfurto g.35 _2_1aukštas	61.18	59.825	54.136	63.027
IPkt0142	Erfurto g.35 _2_2aukštas	61.311	59.936	54.164	63.105
IPkt0143	Erfurto g.35 _2_3aukštas	61.35	59.964	54.209	63.145
IPkt0144	Erfurto g.35 _2_4aukštas	61.456	60.04	54.374	63.273
IPkt0145	Erfurto g.35 _2_5aukštas	61.518	60.068	54.473	63.347
IPkt0146	Erfurto g.35 _2_6aukštas	61.513	60.031	54.471	63.337
IPkt0147	Erfurto g.35 _2_7aukštas	61.49	59.989	54.485	63.329
IPkt0148	Erfurto g.35 _2_8aukštas	61.47	59.949	54.513	63.329
IPkt0149	Erfurto g.35 _2_9aukštas	61.472	59.924	54.564	63.35
IPkt0150	Erfurto g.35 _3_1aukštas	55.519	54.056	47.679	56.977
IPkt0151	Erfurto g.35 _3_2aukštas	55.763	54.287	47.826	57.176
IPkt0152	Erfurto g.35 _3_3aukštas	55.833	54.35	47.853	57.225
IPkt0153	Erfurto g.35 _3_4aukštas	55.859	54.367	47.879	57.249
IPkt0154	Erfurto g.35 _3_5aukštas	56.116	54.562	48.451	57.634
IPkt0155	Erfurto g.35 _3_6aukštas	56.522	54.883	49.141	58.155
IPkt0156	Erfurto g.35 _3_7aukštas	56.563	54.891	49.151	58.175
IPkt0157	Erfurto g.35 _3_8aukštas	56.904	55.112	49.344	58.425
IPkt0158	Erfurto g.35 _3_9aukštas	57.301	55.419	49.71	58.791
IPkt0159	Erfurto g.35 _4_1aukštas	54.987	53.001	48.989	57.273
IPkt0160	Erfurto g.35 _4_2aukštas	55.654	53.356	49.026	57.552
IPkt0161	Erfurto g.35 _4_3aukštas	55.587	53.194	48.739	57.356
IPkt0162	Erfurto g.35 _4_4aukštas	55.908	53.311	48.848	57.538
IPkt0163	Erfurto g.35 _4_5aukštas	56.04	53.21	48.893	57.591
IPkt0164	Erfurto g.35 _4_6aukštas	57.295	54.515	50.705	59.144
IPkt0165	Erfurto g.35 _4_7aukštas	57.912	55.113	51.259	59.725
IPkt0166	Erfurto g.35 _4_8aukštas	58.714	55.852	51.694	60.326
IPkt0167	Erfurto g.35 _4_9aukštas	59.34	56.468	52.151	60.864
IPkt0168	Erfurto g.33 _1_1aukštas	57.614	56.027	51.562	59.931
IPkt0169	Erfurto g.33 _1_2aukštas	57.162	55.424	50.712	59.241
IPkt0170	Erfurto g.33 _1_3aukštas	56.842	54.963	50.018	58.705
IPkt0171	Erfurto g.33 _1_4aukštas	56.663	54.718	49.702	58.446
IPkt0172	Erfurto g.33 _1_5aukštas	56.838	54.813	49.809	58.574
IPkt0173	Erfurto g.33 _1_6aukštas	57.205	55.112	50.342	59.013
IPkt0174	Erfurto g.33 _1_7aukštas	57.598	55.446	50.879	59.471

IPkt0175	Erfurto g.33 _1_8aukštas	57.965	55.762	51.351	59.885
IPkt0176	Erfurto g.33 _1_9aukštas	58.508	56.225	51.817	60.375
IPkt0177	Erfurto g.33 _2_1aukštas	61.897	60.461	54.533	63.576
IPkt0178	Erfurto g.33 _2_2aukštas	61.855	60.41	54.4	63.49
IPkt0179	Erfurto g.33 _2_3aukštas	61.725	60.273	54.208	63.33
IPkt0180	Erfurto g.33 _2_4aukštas	61.579	60.12	54.069	63.186
IPkt0181	Erfurto g.33 _2_5aukštas	61.339	59.876	53.815	62.939
IPkt0182	Erfurto g.33 _2_6aukštas	61.19	59.721	53.694	62.801
IPkt0183	Erfurto g.33 _2_7aukštas	61.028	59.547	53.564	62.652
IPkt0184	Erfurto g.33 _2_8aukštas	60.858	59.365	53.418	62.491
IPkt0185	Erfurto g.33 _2_9aukštas	60.74	59.225	53.355	62.394
IPkt0186	Erfurto g.33 _3_1aukštas	61.313	59.492	53.123	62.548
IPkt0187	Erfurto g.33 _3_2aukštas	61.331	59.509	53.121	62.557
IPkt0188	Erfurto g.33 _3_3aukštas	61.226	59.405	53.013	62.451
IPkt0189	Erfurto g.33 _3_4aukštas	61.056	59.237	52.843	62.281
IPkt0190	Erfurto g.33 _3_5aukštas	60.847	59.03	52.635	62.073
IPkt0191	Erfurto g.33 _3_6aukštas	60.615	58.799	52.408	61.843
IPkt0192	Erfurto g.33 _3_7aukštas	60.39	58.573	52.216	61.632
IPkt0193	Erfurto g.33 _3_8aukštas	60.145	58.328	51.988	61.394
IPkt0194	Erfurto g.33 _3_9aukštas	60.022	58.184	51.984	61.319
IPkt0195	Erfurto g.33 _4_1aukštas	58.648	56.863	51.344	60.291
IPkt0196	Erfurto g.33 _4_2aukštas	58.859	56.971	51.535	60.474
IPkt0197	Erfurto g.33 _4_3aukštas	58.815	56.846	51.352	60.349
IPkt0198	Erfurto g.33 _4_4aukštas	58.596	56.56	51.011	60.061
IPkt0199	Erfurto g.33 _4_5aukštas	58.398	56.229	50.599	59.741
IPkt0200	Erfurto g.33 _4_6aukštas	58.464	56.235	50.779	59.849
IPkt0201	Erfurto g.33 _4_7aukštas	58.812	56.498	51.445	60.334
IPkt0202	Erfurto g.33 _4_8aukštas	59.189	56.795	52.062	60.816
IPkt0203	Erfurto g.33 _4_9aukštas	59.914	57.425	52.876	61.571
IPkt0204	Erfurto g.56 _1_1aukštas	60.328	58.444	54.553	62.754
IPkt0205	Erfurto g.56 _1_2aukštas	60.99	59.083	55.017	63.301
IPkt0206	Erfurto g.56 _1_3aukštas	61.596	59.624	55.496	63.827
IPkt0207	Erfurto g.56 _1_4aukštas	62.129	60.115	55.981	64.327
IPkt0208	Erfurto g.56 _1_5aukštas	62.57	60.522	56.389	64.745
IPkt0209	Erfurto g.56 _2_2aukštas	60.941	59.107	54.674	63.102
IPkt0210	Erfurto g.56 _2_3aukštas	61.34	59.452	54.977	63.441
IPkt0211	Erfurto g.56 _2_5aukštas	62.086	60.095	55.642	64.128
IPkt0212	Erfurto g.56 _2_1aukštas	60.351	58.534	54.381	62.678
IPkt0213	Erfurto g.56 _2_4aukštas	61.809	59.85	55.386	63.867
IPkt0214	Erfurto g.56 _3_5aukštas	49.587	47.819	42	51.1
IPkt0215	Erfurto g.56 _3_3aukštas	48.692	47.049	40.834	50.106
IPkt0216	Erfurto g.56 _3_2aukštas	48.186	46.56	40.54	49.699
IPkt0217	Erfurto g.56 _3_1aukštas	49.567	48.51	43.437	51.933
IPkt0218	Erfurto g.56 _3_4aukštas	48.925	47.27	41.034	50.322
IPkt0219	Erfurto g.56 _4_1aukštas	46.056	44.493	39.332	48.023
IPkt0220	Erfurto g.56 _4_3aukštas	47.743	46.126	40.304	49.353

IPkt0221	Erfurto g.56_4_2aukštas	47.142	45.537	39.908	48.851
IPkt0222	Erfurto g.56_4_5aukštas	50.02	48.171	43.5	52.044
IPkt0223	Erfurto g.56_4_4aukštas	48.124	46.501	40.695	49.737
IPkt0224	Architektų g.90_1_2aukštas	55.95	54.115	48.73	57.624
IPkt0225	Architektų g.90_1_5aukštas	58.302	56.26	51.725	60.266
IPkt0226	Architektų g.90_1_1aukštas	55.419	53.548	48.388	57.179
IPkt0227	Architektų g.90_1_3aukštas	56.438	54.535	49.13	58.058
IPkt0228	Architektų g.90_1_4aukštas	56.864	54.901	49.684	58.535
IPkt0229	Architektų g.90_4_1aukštas	48.401	47.242	42.061	50.638
IPkt0230	Architektų g.86_1_5aukštas	53.009	51.168	47.534	55.614
IPkt0231	Architektų g.86_1_4aukštas	51.841	50.347	45.97	54.273
IPkt0232	Architektų g.86_1_2aukštas	52.613	51.379	46.661	55.043
IPkt0233	Architektų g.86_1_3aukštas	51.97	50.66	46.008	54.382
IPkt0234	Architektų g.86_1_1aukštas	53.296	52.103	47.347	55.735
IPkt0235	Architektų g.86_1_6aukštas	55.058	52.874	49.348	57.479
IPkt0236	Architektų g.86_1_7aukštas	56.252	54.07	50.706	58.768
IPkt0237	Architektų g.86_1_8aukštas	57.187	55.088	51.616	59.7
IPkt0238	Architektų g.86_1_9aukštas	58.185	56.099	52.507	60.637
IPkt0239	Architektų g.86_1_10aukštas	58.788	56.726	53.032	61.199
IPkt0240	Architektų g.86_1_11aukštas	59.24	57.179	53.437	61.624
IPkt0241	Architektų g.86_1_12aukštas	59.526	57.449	53.67	61.878
IPkt0242	Architektų g.86_2_6aukštas	56.323	53.952	50.154	58.458
IPkt0243	Architektų g.86_2_9aukštas	59.451	57.332	53.129	61.539
IPkt0244	Architektų g.86_2_11aukštas	60.256	58.141	53.731	62.236
IPkt0245	Architektų g.86_2_8aukštas	58.72	56.596	52.552	60.891
IPkt0246	Architektų g.86_2_7aukštas	57.719	55.442	51.635	59.915
IPkt0247	Architektų g.86_2_10aukštas	60.01	57.899	53.536	62.018
IPkt0248	Architektų g.86_2_12aukštas	60.5	58.356	53.923	62.448
IPkt0249	Architektų g.86_2_1aukštas	50.743	49.655	45.699	53.713
IPkt0250	Architektų g.86_2_2aukštas	49.772	48.445	42.914	51.715
IPkt0251	Architektų g.86_2_3aukštas	49.591	48.176	42.656	51.48
IPkt0252	Architektų g.86_2_4aukštas	50.106	48.424	43.501	52.114
IPkt0253	Architektų g.86_2_5aukštas	53.419	51.253	47.666	55.818
IPkt0254	Architektų g.86_3_4aukštas	56.905	55.292	50.664	59.116
IPkt0255	Architektų g.86_3_1aukštas	58.502	57.002	53.475	61.421
IPkt0256	Architektų g.86_3_3aukštas	57.57	56.017	51.868	60.087
IPkt0257	Architektų g.86_3_6aukštas	55.691	53.884	47.465	56.913
IPkt0258	Architektų g.86_3_8aukštas	56.031	54.179	48.247	57.438
IPkt0259	Architektų g.86_3_7aukštas	55.772	53.93	47.731	57.067
IPkt0260	Architektų g.86_3_5aukštas	56.117	54.424	48.956	57.845
IPkt0261	Architektų g.86_3_2aukštas	58.12	56.595	52.791	60.856
IPkt0262	Architektų g.86_3_12aukštas	56.834	54.87	49.069	58.229
IPkt0263	Architektų g.86_3_9aukštas	56.256	54.431	48.578	57.717
IPkt0264	Architektų g.86_3_10aukštas	56.509	54.676	48.732	57.923
IPkt0265	Architektų g.86_3_11aukštas	56.575	54.7	48.796	57.98
IPkt0266	Architektų g.90_2_1aukštas	58.138	56.467	51.393	60.076

IPkt0267	Architektų g.90_2_2aukštas	58.611	56.933	51.632	60.431
IPkt0268	Architektų g.90_2_3aukštas	58.794	57.083	51.69	60.546
IPkt0269	Architektų g.90_2_4aukštas	58.996	57.24	51.891	60.74
IPkt0270	Architektų g.90_2_5aukštas	59.298	57.492	52.256	61.065
IPkt0271	Architektų g.90_4_2aukštas	47.633	46.312	40.798	49.588
IPkt0272	Architektų g.90_4_3aukštas	46.755	45.159	39.037	48.24
IPkt0273	Architektų g.90_4_4aukštas	46.962	45.342	39.33	48.482
IPkt0274	Architektų g.90_4_5aukštas	47.596	45.868	40.269	49.238
IPkt0275	Architektų g.90_3_1aukštas	50.708	49.177	42.465	51.979
IPkt0276	Architektų g.90_3_2aukštas	50.948	49.388	42.6	52.168
IPkt0277	Architektų g.90_3_3aukštas	51.069	49.489	42.801	52.319
IPkt0278	Architektų g.90_3_4aukštas	51.149	49.555	42.966	52.432
IPkt0279	Architektų g.90_3_5aukštas	51.6	49.927	43.721	52.999
IPkt0280	Architektų g.86_4_3aukštas	56.747	55.335	50.955	59.236
IPkt0281	Architektų g.86_4_1aukštas	58.137	56.638	52.882	60.92
IPkt0282	Architektų g.86_4_2aukštas	57.573	56.109	52.127	60.25
IPkt0283	Architektų g.86_4_4aukštas	54.752	53.548	47.733	56.64
IPkt0284	Architektų g.86_4_5aukštas	53.984	52.6	46.166	55.467
IPkt0285	Architektų g.86_4_6aukštas	53.636	52.172	45.692	55.048
IPkt0286	Architektų g.86_4_7aukštas	53.13	51.583	45.242	54.55
IPkt0287	Architektų g.86_4_8aukštas	53.266	51.718	45.89	54.918
IPkt0288	Architektų g.86_4_9aukštas	53.464	51.903	46.472	55.298
IPkt0289	Architektų g.86_4_10aukštas	53.819	52.225	47.149	55.809
IPkt0290	Architektų g.86_4_11aukštas	54.096	52.471	47.703	56.224
IPkt0291	Architektų g.86_4_12aukštas	54.441	52.762	48.225	56.655
IPkt0292	Architektų g.70_1_6aukštas	53.03	51.311	48.187	56.031
IPkt0293	Architektų g.70_1_10aukštas	57.743	55.767	52.476	60.452
IPkt0294	Architektų g.70_1_7aukštas	54.908	53	50.004	57.846
IPkt0295	Architektų g.70_1_11aukštas	58.257	56.27	52.907	60.915
IPkt0296	Architektų g.70_1_8aukštas	56.262	54.262	51.144	59.058
IPkt0297	Architektų g.70_1_9aukštas	57.07	55.084	51.883	59.826
IPkt0298	Architektų g.70_1_12aukštas	58.698	56.695	53.286	61.317
IPkt0299	Architektų g.70_1_1aukštas	54.372	53.248	48.333	56.774
IPkt0300	Architektų g.70_1_2aukštas	53.292	52.091	47.288	55.7
IPkt0301	Architektų g.70_1_3aukštas	52.26	50.946	46.315	54.68
IPkt0302	Architektų g.70_1_4aukštas	51.716	50.153	46.035	54.243
IPkt0303	Architektų g.70_1_5aukštas	51.985	50.326	46.728	54.744
IPkt0304	Architektų g.70_3_3aukštas	57.864	56.332	52.218	60.416
IPkt0305	Architektų g.70_4_8aukštas	53.5	51.989	46.798	55.488
IPkt0306	Architektų g.70_4_12aukštas	54.685	53.103	48.897	57.149
IPkt0307	Architektų g.70_4_6aukštas	52.996	51.483	45.382	54.545
IPkt0308	Architektų g.70_4_11aukštas	54.397	52.832	48.407	56.752
IPkt0309	Architektų g.70_4_9aukštas	53.873	52.34	47.472	56.013
IPkt0310	Architektų g.70_4_5aukštas	52.976	51.457	45.08	54.398
IPkt0311	Architektų g.70_4_4aukštas	53.352	51.904	45.548	54.829
IPkt0312	Architektų g.70_4_7aukštas	53.218	51.715	46.127	55.014

IPkt0313	Architektų g.70_4_10aukštas	54.183	52.619	47.978	56.421
IPkt0314	Architektų g.70_2_1aukštas	53.659	52.484	48.49	56.542
IPkt0315	Architektų g.70_2_2aukštas	53.433	52.144	47.639	55.941
IPkt0316	Architektų g.70_2_3aukštas	52.935	51.354	45.576	54.589
IPkt0317	Architektų g.70_2_4aukštas	53.464	51.719	46.456	55.258
IPkt0318	Architektų g.70_2_5aukštas	53.998	52.213	47.393	55.989
IPkt0319	Architektų g.70_2_6aukštas	54.722	52.857	48.398	56.848
IPkt0320	Architektų g.70_2_7aukštas	56.271	54.206	50.135	58.469
IPkt0321	Architektų g.70_2_8aukštas	57.127	54.987	51	59.318
IPkt0322	Architektų g.70_2_9aukštas	57.64	55.515	51.518	59.837
IPkt0323	Architektų g.70_2_10aukštas	58.139	56.037	51.992	60.325
IPkt0324	Architektų g.70_2_11aukštas	58.512	56.393	52.31	60.665
IPkt0325	Architektų g.70_2_12aukštas	58.822	56.677	52.558	60.937
IPkt0326	Architektų g.70_3_1aukštas	58.731	57.258	53.738	61.674
IPkt0327	Architektų g.70_3_2aukštas	58.309	56.801	52.99	61.054
IPkt0328	Architektų g.70_3_4aukštas	57.387	55.818	51.358	59.72
IPkt0329	Architektų g.70_3_5aukštas	56.593	54.962	49.747	58.487
IPkt0330	Architektų g.70_3_6aukštas	55.479	53.856	46.886	56.586
IPkt0331	Architektų g.70_3_7aukštas	55.559	53.857	47.132	56.718
IPkt0332	Architektų g.70_3_8aukštas	55.601	53.86	47.301	56.805
IPkt0333	Architektų g.70_3_9aukštas	55.536	53.766	47.276	56.751
IPkt0334	Architektų g.70_3_10aukštas	55.426	53.64	47.199	56.652
IPkt0335	Architektų g.70_3_11aukštas	55.312	53.513	47.134	56.556
IPkt0336	Architektų g.70_3_12aukštas	55.304	53.47	47.224	56.583
IPkt0337	Architektų g.70_4_1aukštas	56.703	55.155	51.311	59.399
IPkt0338	Architektų g.70_4_2aukštas	55.879	54.429	50.168	58.407
IPkt0339	Architektų g.70_4_3aukštas	54.628	53.151	47.982	56.65
IPkt0340	Architektų g.88_1_4aukštas	54.052	52.128	48.496	56.598
IPkt0341	Architektų g.88_1_5aukštas	55.743	53.815	50.526	58.488
IPkt0342	Architektų g.88_1_1aukštas	52.225	50.457	47.253	55.14
IPkt0343	Architektų g.88_1_2aukštas	52.651	50.842	47.343	55.359
IPkt0344	Architektų g.88_1_3aukštas	53.118	51.218	47.53	55.649
IPkt0345	Architektų g.88_4_1aukštas	45.49	44.013	38.352	47.269
IPkt0346	Architektų g.88_2_1aukštas	54.155	52.123	48.383	56.561
IPkt0347	Architektų g.88_2_2aukštas	55.148	53.095	49.126	57.41
IPkt0348	Architektų g.88_2_3aukštas	55.761	53.68	49.666	57.979
IPkt0349	Architektų g.88_2_4aukštas	56.536	54.358	50.506	58.776
IPkt0350	Architektų g.88_2_5aukštas	58.333	56.075	52.477	60.66
IPkt0351	Architektų g.88_3_1aukštas	45.363	43.818	38.075	47.057
IPkt0352	Architektų g.88_3_2aukštas	46.175	44.591	38.54	47.701
IPkt0353	Architektų g.88_3_3aukštas	46.85	45.185	39.419	48.455
IPkt0354	Architektų g.88_3_4aukštas	47.591	45.838	40.418	49.302
IPkt0355	Architektų g.88_3_5aukštas	49.601	47.632	43.12	51.627
IPkt0356	Architektų g.88_4_2aukštas	46.397	44.867	38.755	47.93
IPkt0357	Architektų g.88_4_3aukštas	46.977	45.406	39.129	48.41
IPkt0358	Architektų g.88_4_4aukštas	48.204	46.454	41.098	49.948

IPkt0359	Architektų g.88_4_5aukštas	50.023	47.96	43.466	51.994
IPkt0360	Architektų g.80_1_1aukštas	57.618	55.744	52.501	60.431
IPkt0361	Architektų g.80_1_2aukštas	58.755	56.885	53.488	61.478
IPkt0362	Architektų g.80_1_3aukštas	59.779	57.873	54.458	62.465
IPkt0363	Architektų g.80_1_4aukštas	60.977	58.986	55.628	63.635
IPkt0364	Architektų g.80_1_5aukštas	61.715	59.687	56.384	64.379
IPkt0365	Architektų g.80_2_1aukštas	59.522	57.558	53.999	62.082
IPkt0366	Architektų g.80_2_2aukštas	60.515	58.548	54.808	62.968
IPkt0367	Architektų g.80_2_3aukštas	61.363	59.346	55.572	63.76
IPkt0368	Architektų g.80_2_4aukštas	62.17	60.092	56.352	64.543
IPkt0369	Architektų g.80_2_5aukštas	62.668	60.576	56.884	65.059
IPkt0370	Architektų g.80_3_1aukštas	43.325	41.692	37.079	45.53
IPkt0371	Architektų g.80_3_2aukštas	43.682	42.052	37.219	45.773
IPkt0372	Architektų g.80_3_3aukštas	44.198	42.546	37.774	46.305
IPkt0373	Architektų g.80_3_4aukštas	45.852	43.977	40.129	48.309
IPkt0374	Architektų g.80_3_5aukštas	48.642	46.599	43.242	51.263
IPkt0375	Architektų g.80_4_1aukštas	42.359	40.737	36.462	44.756
IPkt0376	Architektų g.80_4_2aukštas	42.926	41.282	36.702	45.141
IPkt0377	Architektų g.80_4_3aukštas	43.779	42.016	37.427	45.906
IPkt0378	Architektų g.80_4_4aukštas	44.447	42.518	38.164	46.585
IPkt0379	Architektų g.80_4_5aukštas	49.069	46.606	43.506	51.538
IPkt0380	Architektų g.76_1_2aukštas	56.312	54.433	51.244	59.154
IPkt0381	Architektų g.76_1_1aukštas	54.775	52.906	49.921	57.749
IPkt0382	Architektų g.76_1_5aukštas	60.434	58.497	55.485	63.341
IPkt0383	Architektų g.76_1_4aukštas	58.941	57.076	53.948	61.83
IPkt0384	Architektų g.76_1_3aukštas	57.539	55.698	52.369	60.324
IPkt0385	Architektų g.76_2_4aukštas	57.066	55.174	51.672	59.711
IPkt0386	Architektų g.76_2_3aukštas	56.19	54.346	50.932	58.922
IPkt0387	Architektų g.76_2_2aukštas	55.341	53.47	50.306	58.204
IPkt0388	Architektų g.76_2_1aukštas	54.14	52.348	49.485	57.248
IPkt0389	Architektų g.76_2_5aukštas	58.224	56.263	52.842	60.867
IPkt0390	Architektų g.76_3_5aukštas	55.953	53.988	50.67	58.654
IPkt0391	Architektų g.76_3_3aukštas	52.796	51.053	47.244	55.37
IPkt0392	Architektų g.76_3_1aukštas	50.363	48.685	44.996	53.054
IPkt0393	Architektų g.76_3_2aukštas	51.697	49.989	46.179	54.296
IPkt0394	Architektų g.76_3_4aukštas	53.981	52.125	48.506	56.584
IPkt0395	Architektų g.76_4_3aukštas	49.195	47.42	41.799	50.796
IPkt0396	Architektų g.76_4_5aukštas	51.392	49.266	44.796	53.333
IPkt0397	Architektų g.76_4_2aukštas	48.037	46.436	40.264	49.497
IPkt0398	Architektų g.76_4_4aukštas	49.684	47.841	42.387	51.32
IPkt0399	Architektų g.76_4_1aukštas	47.227	45.702	39.631	48.782
IPkt0400	Architektų g.76_5_2aukštas	48.102	46.338	41.366	50.029
IPkt0401	Architektų g.76_5_5aukštas	52.955	51.286	48.38	56.129
IPkt0402	Architektų g.76_5_1aukštas	47.126	45.414	40.686	49.215
IPkt0403	Architektų g.76_5_3aukštas	48.949	47.153	42.288	50.909
IPkt0404	Architektų g.76_5_4aukštas	49.964	48.186	43.884	52.236

IPkt0405	Architektų g.76 _6_1aukštas	47.513	45.75	42.057	50.14
IPkt0406	Architektų g.76 _6_2aukštas	48.499	46.71	42.95	51.068
IPkt0407	Architektų g.76 _6_3aukštas	49.73	47.91	44.087	52.241
IPkt0408	Architektų g.76 _6_4aukštas	51.173	49.375	45.871	53.886
IPkt0409	Architektų g.76 _6_5aukštas	53.277	51.556	48.767	56.486
IPkt0410	Architektų g.74 _2_5aukštas	56.679	54.712	51.48	59.43
IPkt0411	Architektų g.74 _4_4aukštas	49.796	48.085	41.859	51.162
IPkt0412	Architektų g.74 _6_5aukštas	53.927	52.308	49.536	57.224
IPkt0413	Architektų g.74 _6_2aukštas	48.91	47.215	43.401	51.516
IPkt0414	Architektų g.74 _6_1aukštas	47.776	46.099	42.417	50.472
IPkt0415	Architektų g.74 _6_4aukštas	51.513	49.782	46.131	54.188
IPkt0416	Architektų g.74 _6_3aukštas	50.093	48.369	44.542	52.671
IPkt0417	Architektų g.74 _2_1aukštas	50.573	48.914	45.594	53.498
IPkt0418	Architektų g.74 _2_2aukštas	52.035	50.276	46.954	54.885
IPkt0419	Architektų g.74 _2_3aukštas	53.328	51.534	48.06	56.061
IPkt0420	Architektų g.74 _2_4aukštas	54.869	53.004	49.613	57.599
IPkt0421	Architektų g.74 _4_1aukštas	48.106	46.608	40.688	49.748
IPkt0422	Architektų g.74 _4_2aukštas	48.768	47.193	40.943	50.21
IPkt0423	Architektų g.74 _4_3aukštas	49.545	47.865	41.639	50.931
IPkt0424	Architektų g.74 _4_5aukštas	50.75	48.887	43.439	52.375
IPkt0425	Architektų g.74 _5_1aukštas	47.705	46.035	41.14	49.736
IPkt0426	Architektų g.74 _5_2aukštas	48.764	47.035	41.902	50.633
IPkt0427	Architektų g.74 _5_3aukštas	49.588	47.83	42.846	51.513
IPkt0428	Architektų g.74 _5_4aukštas	50.651	48.921	44.551	52.919
IPkt0429	Architektų g.74 _5_5aukštas	53.69	52.019	48.893	56.726
IPkt0430	Architektų g.74 _3_5aukštas	55.05	53.108	50.056	57.929
IPkt0431	Architektų g.74 _3_2aukštas	47.516	45.726	41.417	49.775
IPkt0432	Architektų g.74 _3_1aukštas	46.726	45.015	40.842	49.117
IPkt0433	Architektų g.74 _3_3aukštas	48.761	46.922	42.584	50.97
IPkt0434	Architektų g.74 _3_4aukštas	50.526	48.689	44.709	52.935
IPkt0435	Architektų g.74 _1_3aukštas	57.003	55.158	51.811	59.774
IPkt0436	Architektų g.74 _1_5aukštas	60.115	58.24	55.338	63.136
IPkt0437	Architektų g.74 _1_1aukštas	54.227	52.405	49.376	57.209
IPkt0438	Architektų g.74 _1_2aukštas	55.582	53.712	50.518	58.427
IPkt0439	Architektų g.74 _1_4aukštas	58.525	56.675	53.576	61.443
IPkt0440	Architektų g.72 _3_2aukštas	48.089	46.332	41.848	50.277
IPkt0441	Architektų g.72 _4_5aukštas	49.729	47.973	42.397	51.364
IPkt0442	Architektų g.72 _5_3aukštas	50.808	49.324	45.267	53.427
IPkt0443	Architektų g.72 _5_1aukštas	48.625	47.145	43.109	51.259
IPkt0444	Architektų g.72 _5_5aukštas	53.099	51.582	48.165	56.072
IPkt0445	Architektų g.72 _5_2aukštas	49.862	48.364	44.147	52.38
IPkt0446	Architektų g.72 _5_4aukštas	51.653	50.173	46.337	54.403
IPkt0447	Architektų g.72 _6_2aukštas	49.692	48.217	44.74	52.66
IPkt0448	Architektų g.72 _6_4aukštas	52.411	50.931	47.581	55.452
IPkt0449	Architektų g.72 _1_1aukštas	53.375	51.693	48.568	56.403
IPkt0450	Architektų g.72 _1_2aukštas	54.795	53.042	49.828	57.715

IPkt0451	Architektų g.72 _1_3aukštas	56.421	54.636	51.307	59.248
IPkt0452	Architektų g.72 _1_4aukštas	57.981	56.175	53.012	60.893
IPkt0453	Architektų g.72 _1_5aukštas	59.965	58.162	55.33	63.084
IPkt0454	Architektų g.72 _2_1aukštas	53.045	51.692	49.439	56.89
IPkt0455	Architektų g.72 _2_2aukštas	53.134	51.595	48.963	56.583
IPkt0456	Architektų g.72 _2_3aukštas	53.414	51.624	48.324	56.254
IPkt0457	Architektų g.72 _2_4aukštas	54.825	52.921	49.539	57.532
IPkt0458	Architektų g.72 _2_5aukštas	56.416	54.428	51.203	59.156
IPkt0459	Architektų g.72 _3_1aukštas	47.445	45.776	41.511	49.814
IPkt0460	Architektų g.72 _3_3aukštas	49.104	47.274	42.692	51.189
IPkt0461	Architektų g.72 _3_4aukštas	50.522	48.652	44.422	52.769
IPkt0462	Architektų g.72 _3_5aukštas	54.654	52.731	49.579	57.486
IPkt0463	Architektų g.72 _4_1aukštas	47.044	45.583	39.506	48.638
IPkt0464	Architektų g.72 _4_2aukštas	47.986	46.462	40.06	49.394
IPkt0465	Architektų g.72 _4_3aukštas	48.583	46.968	40.756	50.016
IPkt0466	Architektų g.72 _4_4aukštas	48.842	47.215	40.927	50.234
IPkt0467	Architektų g.72 _6_1aukštas	48.431	46.975	43.609	51.481
IPkt0468	Architektų g.72 _6_3aukštas	50.922	49.454	46.032	53.928
IPkt0469	Architektų g.72 _6_5aukštas	54.393	52.905	49.952	57.676
IPkt0470	Architektų g.66 _1_1aukštas	49.239	47.934	44.098	52.119
IPkt0471	Architektų g.66 _1_2aukštas	50.353	48.971	45.308	53.278
IPkt0472	Architektų g.66 _1_3aukštas	51.382	49.991	46.506	54.408
IPkt0473	Architektų g.66 _1_4aukštas	52.263	50.842	47.441	55.318
IPkt0474	Architektų g.66 _1_5aukštas	53.453	52.034	48.861	56.65
IPkt0475	Architektų g.66 _1_6aukštas	54.752	53.353	50.454	58.137
IPkt0476	Architektų g.66 _1_7aukštas	55.984	54.583	51.652	59.347
IPkt0477	Architektų g.66 _1_8aukštas	56.899	55.497	52.503	60.222
IPkt0478	Architektų g.66 _1_9aukštas	57.657	56.284	53.304	61.01
IPkt0479	Architektų g.66 _1_10aukštas	58.332	56.99	53.983	61.692
IPkt0480	Architektų g.66 _2_3aukštas	51.039	49.493	45.128	53.44
IPkt0481	Architektų g.66 _2_5aukštas	52.508	50.893	46.86	55.046
IPkt0482	Architektų g.66 _2_10aukštas	55.924	54.314	50.824	58.783
IPkt0483	Architektų g.66 _2_9aukštas	55.204	53.567	50.011	58.004
IPkt0484	Architektų g.66 _2_6aukštas	53.334	51.701	47.929	56.01
IPkt0485	Architektų g.66 _2_8aukštas	54.643	52.99	49.364	57.39
IPkt0486	Architektų g.66 _2_2aukštas	50.155	48.688	44.254	52.575
IPkt0487	Architektų g.66 _2_7aukštas	54.032	52.388	48.727	56.765
IPkt0488	Architektų g.66 _2_4aukštas	51.76	50.176	45.952	54.213
IPkt0489	Architektų g.66 _2_1aukštas	47.698	46.332	41.978	50.235
IPkt0490	Architektų g.66 _3_1aukštas	52.324	50.936	45.061	54.06
IPkt0491	Architektų g.66 _3_2aukštas	52.524	51.07	45.203	54.22
IPkt0492	Architektų g.66 _3_3aukštas	52.4	50.876	45.149	54.116
IPkt0493	Architektų g.66 _3_4aukštas	52.707	51.147	45.665	54.517
IPkt0494	Architektų g.66 _3_5aukštas	53.036	51.446	46.251	54.968
IPkt0495	Architektų g.66 _3_6aukštas	53.338	51.737	46.786	55.387
IPkt0496	Architektų g.66 _3_7aukštas	53.725	52.105	47.441	55.912

IPkt0497	Architektų g.66_3_8aukštas	54.191	52.538	48.086	56.469
IPkt0498	Architektų g.66_4_5aukštas	55.637	54.091	46.706	56.629
IPkt0499	Architektų g.66_4_8aukštas	55.052	53.495	46.196	56.07
IPkt0500	Architektų g.66_4_3aukštas	55.937	54.393	47.008	56.93
IPkt0501	Architektų g.66_4_2aukštas	55.997	54.456	47.082	56.996
IPkt0502	Architektų g.66_4_1aukštas	55.938	54.407	47.097	56.967
IPkt0503	Architektų g.66_4_7aukštas	55.226	53.677	46.302	56.22
IPkt0504	Architektų g.66_4_6aukštas	55.44	53.893	46.512	56.433
IPkt0505	Architektų g.66_4_4aukštas	55.808	54.263	46.877	56.8
IPkt0506	Architektų g.66_5_3aukštas	52.538	51.017	44.258	53.795
IPkt0507	Architektų g.66_5_1aukštas	52.882	51.419	44.794	54.232
IPkt0508	Architektų g.66_5_2aukštas	52.87	51.383	44.708	54.184
IPkt0509	Architektų g.66_5_4aukštas	52.473	50.949	44.259	53.757
IPkt0510	Architektų g.66_5_5aukštas	52.582	51.075	44.656	53.993
IPkt0511	Architektų g.66_5_6aukštas	52.736	51.254	45.169	54.312
IPkt0512	Architektų g.66_5_7aukštas	52.918	51.43	45.486	54.556
IPkt0513	Architektų g.66_5_8aukštas	53.112	51.612	45.865	54.834
IPkt0514	Architektų g.66_6_8aukštas	53.516	52.278	48.766	56.64
IPkt0515	Architektų g.66_6_5aukštas	50.349	49.091	44.972	53.098
IPkt0516	Architektų g.66_6_3aukštas	49.109	47.789	42.875	51.373
IPkt0517	Architektų g.66_6_10aukštas	54.939	53.744	50.432	58.22
IPkt0518	Architektų g.66_6_2aukštas	50.957	49.504	46.248	54.077
IPkt0519	Architektų g.66_6_4aukštas	49.5	48.188	43.51	51.896
IPkt0520	Architektų g.66_6_6aukštas	51.621	50.397	46.692	54.639
IPkt0521	Architektų g.66_6_1aukštas	53.064	51.725	49.431	56.893
IPkt0522	Architektų g.66_6_7aukštas	52.752	51.508	47.897	55.812
IPkt0523	Architektų g.66_6_9aukštas	54.112	52.912	49.549	57.357
IPkt0524	Architektų g.64_1_9aukštas	58.598	57.368	54.457	62.106
IPkt0525	Architektų g.64_1_6aukštas	55.422	54.118	51.386	58.989
IPkt0526	Architektų g.64_1_8aukštas	57.849	56.594	53.738	61.373
IPkt0527	Architektų g.64_1_1aukštas	48.063	46.843	43.195	51.119
IPkt0528	Architektų g.64_1_10aukštas	59.229	58.007	55.017	62.693
IPkt0529	Architektų g.64_1_3aukštas	48.888	47.512	44.071	51.952
IPkt0530	Architektų g.64_1_7aukštas	56.979	55.692	52.846	60.485
IPkt0531	Architektų g.64_1_4aukštas	49.684	48.262	45.087	52.877
IPkt0532	Architektų g.64_1_5aukštas	52.593	51.215	48.407	56.053
IPkt0533	Architektų g.64_1_2aukštas	48.601	47.271	43.672	51.603
IPkt0534	Architektų g.64_4_3aukštas	55.957	54.369	47.028	56.94
IPkt0535	Architektų g.64_4_1aukštas	56.66	55.264	49.818	58.599
IPkt0536	Architektų g.64_4_2aukštas	56.357	54.859	48.525	57.811
IPkt0537	Architektų g.64_4_4aukštas	55.847	54.256	46.914	56.828
IPkt0538	Architektų g.64_4_5aukštas	55.692	54.1	46.76	56.673
IPkt0539	Architektų g.64_4_6aukštas	55.51	53.916	46.579	56.491
IPkt0540	Architektų g.64_4_7aukštas	55.31	53.714	46.382	56.292
IPkt0541	Architektų g.64_4_8aukštas	55.102	53.505	46.183	56.087
IPkt0542	Architektų g.64_5_6aukštas	53.605	52.066	46.704	55.488

IPkt0543	Architektų g.64_5_8aukštas	54.341	52.944	48.642	56.884
IPkt0544	Architektų g.64_5_5aukštas	53.388	51.815	46.076	55.066
IPkt0545	Architektų g.64_5_7aukštas	53.91	52.429	47.566	56.088
IPkt0546	Architektų g.64_5_4aukštas	53.282	51.686	45.532	54.753
IPkt0547	Architektų g.64_3_6aukštas	52.241	50.874	45.901	54.441
IPkt0548	Architektų g.64_3_2aukštas	51.719	50.278	44.057	53.261
IPkt0549	Architektų g.64_3_5aukštas	51.84	50.454	45.18	53.871
IPkt0550	Architektų g.64_3_3aukštas	51.507	50.048	43.756	53.005
IPkt0551	Architektų g.64_3_1aukštas	51.832	50.416	44.324	53.448
IPkt0552	Architektų g.64_3_4aukštas	51.137	49.655	43.336	52.608
IPkt0553	Architektų g.64_3_7aukštas	52.726	51.351	46.489	54.979
IPkt0554	Architektų g.64_3_8aukštas	53.247	51.861	47.113	55.553
IPkt0555	Architektų g.64_5_1aukštas	53.361	51.832	45.52	54.805
IPkt0556	Architektų g.64_5_2aukštas	53.489	51.93	45.605	54.908
IPkt0557	Architektų g.64_5_3aukštas	53.467	51.896	45.638	54.908
IPkt0558	Architektų g.64_6_3aukštas	50.708	49.165	43.912	52.643
IPkt0559	Architektų g.64_2_4aukštas	49.869	48.251	44.217	52.404
IPkt0560	Architektų g.64_2_8aukštas	55.252	53.818	50.349	58.255
IPkt0561	Architektų g.64_2_10aukštas	56.337	54.951	51.476	59.372
IPkt0562	Architektų g.64_2_9aukštas	55.773	54.36	50.912	58.805
IPkt0563	Architektų g.64_2_7aukštas	54.532	53.066	49.524	57.467
IPkt0564	Architektų g.64_2_1aukštas	52.834	52.197	50.769	57.847
IPkt0565	Architektų g.64_2_5aukštas	51.866	50.388	46.971	54.868
IPkt0566	Architektų g.64_2_2aukštas	51.54	50.592	48.587	55.882
IPkt0567	Architektų g.64_2_3aukštas	49.059	47.481	43.196	51.482
IPkt0568	Architektų g.64_2_6aukštas	53.439	51.984	48.595	56.475
IPkt0569	Architektų g.64_6_1aukštas	53.531	52.409	49.993	57.451
IPkt0570	Architektų g.64_6_2aukštas	51.449	50.122	46.181	54.251
IPkt0571	Architektų g.64_6_4aukštas	51.294	49.786	44.908	53.446
IPkt0572	Architektų g.64_6_5aukštas	52.101	50.668	46.391	54.633
IPkt0573	Architektų g.64_6_6aukštas	53.131	51.794	48.144	56.098
IPkt0574	Architektų g.64_6_7aukštas	54.032	52.793	49.609	57.359
IPkt0575	Architektų g.64_6_8aukštas	54.651	53.43	50.304	58.029
IPkt0576	Architektų g.64_6_9aukštas	55.288	54.083	50.966	58.684
IPkt0577	Architektų g.64_6_10aukštas	56.034	54.834	51.726	59.439
IPkt0578	Architektų g.64A_1_4aukštas	56.563	55.232	52.153	59.886
IPkt0579	Architektų g.64A_1_3aukštas	54.893	53.493	50.285	58.082
IPkt0580	Architektų g.64A_1_2aukštas	53.158	51.717	48.456	56.284
IPkt0581	Architektų g.64A_1_1aukštas	51.399	49.922	46.672	54.504
IPkt0582	Architektų g.64A_2_1aukštas	50.238	48.758	45.465	53.315
IPkt0583	Architektų g.64A_2_2aukštas	51.713	50.259	47.015	54.839
IPkt0584	Architektų g.64A_2_3aukštas	53.38	51.986	48.833	56.608
IPkt0585	Architektų g.64A_2_4aukštas	54.802	53.404	50.227	58.012
IPkt0586	Architektų g.64A_3_3aukštas	51.792	50.387	47.12	54.941
IPkt0587	Architektų g.64A_3_2aukštas	50.254	48.773	45.397	53.279
IPkt0588	Architektų g.64A_3_4aukštas	53.047	51.636	48.364	56.189

IPkt0589	Architektų g.64A_3_1aukštas	49.033	47.587	44.233	52.098
IPkt0590	Architektų g.64A_3_5aukštas	54.273	52.844	49.621	57.431
IPkt0591	Architektų g.64A_3_6aukštas	57.191	55.859	52.857	60.562
IPkt0592	Architektų g.64A_4_5aukštas	46.623	45.181	40.784	49.081
IPkt0593	Architektų g.64A_4_2aukštas	43.936	42.844	37.952	46.373
IPkt0594	Architektų g.64A_4_6aukštas	56.258	54.926	52.005	59.681
IPkt0595	Architektų g.64A_4_1aukštas	43.842	42.791	38.041	46.386
IPkt0596	Architektų g.64A_4_3aukštas	44.204	43.045	37.916	46.468
IPkt0597	Architektų g.64A_4_4aukštas	44.581	43.346	37.978	46.669
IPkt0598	Architektų g.64A_5_2aukštas	44.972	43.726	38.662	47.209
IPkt0599	Architektų g.64A_5_1aukštas	44.832	43.66	38.863	47.264
IPkt0600	Architektų g.64A_5_3aukštas	46.095	44.687	39.02	47.917
IPkt0601	Architektų g.64A_5_4aukštas	46.438	44.973	39.192	48.168
IPkt0602	Architektų g.64A_5_5aukštas	48.127	46.546	41.885	50.343
IPkt0603	Architektų g.64A_5_6aukštas	56.19	54.881	52.015	59.666
IPkt0604	Architektų g.64A_6_6aukštas	57.105	55.804	52.921	60.576
IPkt0605	Architektų g.64A_6_4aukštas	51.356	49.97	45.991	54.092
IPkt0606	Architektų g.64A_6_5aukštas	52.902	51.579	48.176	56.029
IPkt0607	Architektų g.64A_6_3aukštas	50.258	48.862	44.713	52.889
IPkt0608	Architektų g.64A_6_1aukštas	47.537	46.346	42.729	50.633
IPkt0609	Architektų g.64A_6_2aukštas	49.096	47.759	43.774	51.864
IPkt0610	Architektų g.64A_7_1aukštas	49.509	48.352	45.466	53.091
IPkt0611	Architektų g.64A_7_2aukštas	50.55	49.311	46.187	53.915
IPkt0612	Architektų g.64A_7_3aukštas	51.853	50.631	47.576	55.275
IPkt0613	Architektų g.64A_7_4aukštas	53.618	52.384	49.411	57.083
IPkt0614	Architektų g.64A_8_1aukštas	52.757	51.386	48.463	56.148
IPkt0615	Architektų g.64A_8_2aukštas	54.722	53.38	50.406	58.103
IPkt0616	Architektų g.64A_8_3aukštas	56.337	55.019	52.034	59.73
IPkt0617	Architektų g.64A_8_4aukštas	58.002	56.724	53.734	61.423
IPkt0618	Architektų g.60A_1_1aukštas	55.768	54.555	51.839	59.416
IPkt0619	Architektų g.60A_1_2aukštas	57.612	56.405	53.461	61.117
IPkt0620	Architektų g.60A_1_3aukštas	60.453	59.332	56.548	64.129
IPkt0621	Architektų g.60A_2_1aukštas	52.616	51.642	49.462	56.815
IPkt0622	Architektų g.60A_2_2aukštas	51.71	50.374	46.904	54.786
IPkt0623	Architektų g.60A_2_3aukštas	53.241	51.937	48.508	56.367
IPkt0624	Architektų g.60A_2_4aukštas	55.516	54.296	51.111	58.857
IPkt0625	Architektų g.60A_3_1aukštas	45.04	43.939	39.211	47.56
IPkt0626	Architektų g.60A_3_2aukštas	45.608	44.371	39.296	47.845
IPkt0627	Architektų g.60A_3_3aukštas	46.359	45.008	39.594	48.344
IPkt0628	Architektų g.60A_3_4aukštas	48.216	46.813	42.742	50.886
IPkt0629	Architektų g.60A_4_1aukštas	48.575	47.333	43.515	51.512
IPkt0630	Architektų g.60A_4_2aukštas	49.701	48.402	44.624	52.62
IPkt0631	Architektų g.60A_4_3aukštas	51.222	49.908	46.284	54.221
IPkt0632	Architektų g.60A_4_4aukštas	53.822	52.604	49.554	57.251
IPkt0633	Architektų g.60A_1_1aukštas	55.552	54.4	51.712	59.267
IPkt0634	Architektų g.60A_1_3aukštas	59.936	58.827	55.975	63.577

IPkt0635	Architektų g.60A_1_2aukštas	57.5	56.351	53.535	61.133
IPkt0636	Architektų g.60A_2_4aukštas	49.773	48.535	45.682	53.312
IPkt0637	Architektų g.60A_2_2aukštas	44.595	43.626	39.821	47.745
IPkt0638	Architektų g.60A_2_1aukštas	44.691	43.786	39.836	47.802
IPkt0639	Architektų g.60A_2_3aukštas	45.398	44.294	40.829	48.654
IPkt0640	Architektų g.60A_3_2aukštas	48.443	47.333	44.937	52.385
IPkt0641	Architektų g.60A_3_4aukštas	49.751	48.515	45.629	53.271
IPkt0642	Architektų g.60A_3_1aukštas	47.864	46.852	44.818	52.134
IPkt0643	Architektų g.60A_3_3aukštas	49.189	48.043	45.217	52.818
IPkt0644	Architektų g.60A_4_3aukštas	56.514	55.442	52.976	60.44
IPkt0645	Architektų g.60A_4_4aukštas	58.066	56.981	54.27	61.818
IPkt0646	Architektų g.60A_4_2aukštas	55.193	54.116	51.719	59.161
IPkt0647	Architektų g.60A_4_1aukštas	53.652	52.57	50.339	57.729
IPkt0648	Architektų g.60_1_1aukštas	50.229	49.051	46.072	53.734
IPkt0649	Architektų g.60_1_2aukštas	50.77	49.556	46.573	54.244
IPkt0650	Architektų g.60_1_3aukštas	51.59	50.318	47.2	54.934
IPkt0651	Architektų g.60_1_4aukštas	52.841	51.597	48.621	56.297
IPkt0652	Architektų g.60_1_5aukštas	54.78	53.642	51.166	58.646
IPkt0653	Architektų g.60_1_6aukštas	57.166	56.089	53.538	61.03
IPkt0654	Architektų g.60_1_7aukštas	58.939	57.857	55.189	62.722
IPkt0655	Architektų g.60_1_8aukštas	59.928	58.797	55.95	63.555
IPkt0656	Architektų g.60_1_9aukštas	60.501	59.333	56.32	63.992
IPkt0657	Architektų g.60_1_10aukštas	61.391	60.152	56.828	64.631
IPkt0658	Architektų g.60_2_1aukštas	53.914	53.31	51.535	58.703
IPkt0659	Architektų g.60_2_2aukštas	51.242	49.906	45.387	53.708
IPkt0660	Architektų g.60_2_3aukštas	51.847	50.403	45.66	54.115
IPkt0661	Architektų g.60_2_4aukštas	52.661	51.212	46.768	55.088
IPkt0662	Architektų g.60_2_5aukštas	53.336	51.91	47.711	55.917
IPkt0663	Architektų g.60_2_6aukštas	54.442	53.115	49.343	57.343
IPkt0664	Architektų g.60_2_7aukštas	55.297	53.997	50.395	58.32
IPkt0665	Architektų g.60_2_8aukštas	55.936	54.638	51.121	59.012
IPkt0666	Architektų g.60_2_9aukštas	56.724	55.413	51.948	59.822
IPkt0667	Architektų g.60_2_10aukštas	60.495	59.263	55.972	63.761
IPkt0668	Architektų g.60_3_1aukštas	52.904	51.403	45.314	54.466
IPkt0669	Architektų g.60_3_2aukštas	53.258	51.738	45.677	54.821
IPkt0670	Architektų g.60_3_3aukštas	53.491	51.972	46.092	55.138
IPkt0671	Architektų g.60_3_4aukštas	53.743	52.23	46.624	55.524
IPkt0672	Architektų g.60_3_5aukštas	53.972	52.465	47.099	55.874
IPkt0673	Architektų g.60_3_6aukštas	54.312	52.831	47.805	56.405
IPkt0674	Architektų g.60_3_7aukštas	54.834	53.399	48.776	57.173
IPkt0675	Architektų g.60_3_8aukštas	55.248	53.831	49.445	57.73
IPkt0676	Architektų g.60_4_1aukštas	58.579	57.381	52.361	60.873
IPkt0677	Architektų g.60_4_2aukštas	57.912	56.54	50.624	59.639
IPkt0678	Architektų g.60_4_3aukštas	57.274	55.78	49.004	58.541
IPkt0679	Architektų g.60_4_4aukštas	56.87	55.299	48.097	57.917
IPkt0680	Architektų g.60_4_5aukštas	56.614	55.015	47.828	57.65

IPkt0681	Architektų g.60_4_6aukštas	56.353	54.733	47.559	57.382
IPkt0682	Architektų g.60_4_7aukštas	56.087	54.452	47.29	57.111
IPkt0683	Architektų g.60_4_8aukštas	55.824	54.176	47.024	56.844
IPkt0684	Architektų g.60_5_1aukštas	51.947	50.537	45.273	53.967
IPkt0685	Architektų g.60_5_2aukštas	51.929	50.531	45.506	54.08
IPkt0686	Architektų g.60_5_3aukštas	51.92	50.533	45.773	54.219
IPkt0687	Architektų g.60_5_4aukštas	52.068	50.707	46.381	54.624
IPkt0688	Architektų g.60_5_5aukštas	53.088	51.878	48.783	56.494
IPkt0689	Architektų g.60_5_6aukštas	54.223	53.001	49.828	57.57
IPkt0690	Architektų g.60_5_7aukštas	55.071	53.858	50.713	58.443
IPkt0691	Architektų g.60_5_8aukštas	56.216	55.051	51.963	59.661
IPkt0692	Architektų g.60_6_1aukštas	52.057	51.02	48.24	55.802
IPkt0693	Architektų g.60_6_2aukštas	50.635	49.288	45.662	53.609
IPkt0694	Architektų g.60_6_3aukštas	51.057	49.717	46.255	54.135
IPkt0695	Architektų g.60_6_4aukštas	51.845	50.592	47.637	55.307
IPkt0696	Architektų g.60_6_5aukštas	53.599	52.471	49.895	57.406
IPkt0697	Architektų g.60_6_6aukštas	55.075	53.946	51.173	58.752
IPkt0698	Architektų g.60_6_7aukštas	56.608	55.536	52.805	60.357
IPkt0699	Architektų g.60_6_8aukštas	57.612	56.499	53.581	61.207
IPkt0700	Architektų g.60_6_9aukštas	58.17	57.019	53.97	61.651
IPkt0701	Architektų g.60_6_10aukštas	60.594	59.375	56.127	63.897
IPkt0702	Architektų g.58_1_9aukštas	61.003	59.846	56.715	64.427
IPkt0703	Architektų g.58_1_5aukštas	56.207	55.104	52.598	60.081
IPkt0704	Architektų g.58_1_10aukštas	61.627	60.423	57.096	64.892
IPkt0705	Architektų g.58_1_7aukštas	59.656	58.525	55.614	63.241
IPkt0706	Architektų g.58_1_1aukštas	51.358	50.223	47.917	55.342
IPkt0707	Architektų g.58_1_2aukštas	52.538	51.417	49.127	56.543
IPkt0708	Architektų g.58_1_6aukštas	57.849	56.721	53.999	61.56
IPkt0709	Architektų g.58_1_8aukštas	60.484	59.336	56.29	63.969
IPkt0710	Architektų g.58_1_3aukštas	54.004	52.901	50.58	58.003
IPkt0711	Architektų g.58_1_4aukštas	55.023	53.914	51.424	58.903
IPkt0712	Architektų g.58_2_7aukštas	58.757	57.576	54.503	62.199
IPkt0713	Architektų g.58_2_3aukštas	49.241	47.745	42.249	51.087
IPkt0714	Architektų g.58_2_2aukštas	48.765	47.262	41.535	50.495
IPkt0715	Architektų g.58_2_8aukštas	59.517	58.341	55.228	62.938
IPkt0716	Architektų g.58_2_1aukštas	48.049	46.555	40.975	49.855
IPkt0717	Architektų g.58_2_10aukštas	60.547	59.352	56.102	63.867
IPkt0718	Architektų g.58_2_5aukštas	51.64	50.239	46.131	54.29
IPkt0719	Architektų g.58_2_6aukštas	57.331	56.137	53.161	60.826
IPkt0720	Architektų g.58_2_4aukštas	49.853	48.38	43.248	51.897
IPkt0721	Architektų g.58_2_9aukštas	60.035	58.852	55.663	63.402
IPkt0722	Architektų g.58_3_1aukštas	53.285	51.768	44.866	54.486
IPkt0723	Architektų g.58_3_5aukštas	53.627	52.081	45.891	55.115
IPkt0724	Architektų g.58_3_2aukštas	53.364	51.829	44.948	54.562
IPkt0725	Architektų g.58_3_8aukštas	58.705	57.39	53.6	61.604
IPkt0726	Architektų g.58_3_3aukštas	53.379	51.833	45.01	54.594

IPkt0727	Architektų g.58_3_7aukštas	57.831	56.503	52.681	60.702
IPkt0728	Architektų g.58_3_6aukštas	56.737	55.418	51.575	59.602
IPkt0729	Architektų g.58_3_4aukštas	53.39	51.837	45.167	54.664
IPkt0730	Architektų g.58_4_8aukštas	58.926	57.529	53.214	61.462
IPkt0731	Architektų g.58_4_5aukštas	56.65	55.036	47.982	57.73
IPkt0732	Architektų g.58_4_3aukštas	57.15	55.614	48.404	58.216
IPkt0733	Architektų g.58_4_1aukštas	57.678	56.273	49.004	58.801
IPkt0734	Architektų g.58_4_4aukštas	56.871	55.29	48.108	57.92
IPkt0735	Architektų g.58_4_6aukštas	58.106	56.664	51.835	60.329
IPkt0736	Architektų g.58_4_2aukštas	57.428	55.951	48.709	58.517
IPkt0737	Architektų g.58_4_7aukštas	58.512	57.09	52.555	60.908
IPkt0738	Architektų g.58_5_8aukštas	58.873	57.583	53.958	61.89
IPkt0739	Architektų g.58_5_2aukštas	53.197	51.856	47.499	55.75
IPkt0740	Architektų g.58_5_5aukštas	55.033	53.783	50.373	58.211
IPkt0741	Architektų g.58_5_6aukštas	56.848	55.564	52.026	59.922
IPkt0742	Architektų g.58_5_1aukštas	52.611	51.214	46.42	54.885
IPkt0743	Architektų g.58_5_3aukštas	53.672	52.343	48.156	56.33
IPkt0744	Architektų g.58_5_4aukštas	54.122	52.797	48.735	56.855
IPkt0745	Architektų g.58_5_7aukštas	58.005	56.708	53.092	61.022
IPkt0746	Architektų g.58_6_1aukštas	51.389	50.098	46.756	54.578
IPkt0747	Architektų g.58_6_3aukštas	53.846	52.628	49.621	57.302
IPkt0748	Architektų g.58_6_4aukštas	54.635	53.43	50.411	58.093
IPkt0749	Architektų g.58_6_9aukštas	60.422	59.247	56.043	63.786
IPkt0750	Architektų g.58_6_2aukštas	52.768	51.542	48.496	56.193
IPkt0751	Architektų g.58_6_10aukštas	60.916	59.715	56.402	64.192
IPkt0752	Architektų g.58_6_6aukštas	57.829	56.659	53.717	61.364
IPkt0753	Architektų g.58_6_5aukštas	55.692	54.535	51.733	59.328
IPkt0754	Architektų g.58_6_8aukštas	59.92	58.751	55.61	63.328
IPkt0755	Architektų g.58_6_7aukštas	59.252	58.086	55.018	62.709
IPkt0756	Architektų g.56_1_8aukštas	61.007	59.855	56.759	64.457
IPkt0757	Architektų g.56_1_5aukštas	57.605	56.504	53.904	61.418
IPkt0758	Architektų g.56_1_4aukštas	56.511	55.399	52.8	60.316
IPkt0759	Architektų g.56_1_3aukštas	55.356	54.278	51.877	59.32
IPkt0760	Architektų g.56_1_7aukštas	60.376	59.208	56.21	63.877
IPkt0761	Architektų g.56_1_6aukštas	59.229	58.076	55.235	62.842
IPkt0762	Architektų g.56_1_10aukštas	61.992	60.825	57.478	65.273
IPkt0763	Architektų g.56_1_9aukštas	61.506	60.359	57.164	64.897
IPkt0764	Architektų g.56_1_1aukštas	52.594	51.435	49.131	56.56
IPkt0765	Architektų g.56_1_2aukštas	53.841	52.687	50.321	57.769
IPkt0766	Architektų g.56_2_1aukštas	42.207	41.253	37.248	45.249
IPkt0767	Architektų g.56_2_5aukštas	53.142	52.145	49.698	57.14
IPkt0768	Architektų g.56_2_7aukštas	59.576	58.386	55.32	63.016
IPkt0769	Architektų g.56_2_10aukštas	61.11	59.922	56.597	64.388
IPkt0770	Architektų g.56_2_6aukštas	58.494	57.311	54.325	61.991
IPkt0771	Architektų g.56_2_3aukštas	42.206	41.119	37.389	45.312
IPkt0772	Architektų g.56_2_9aukštas	60.629	59.45	56.241	63.987

IPkt0773	Architektų g.56_2_2aukštas	41.948	40.956	37.026	45.006
IPkt0774	Architektų g.56_2_8aukštas	60.2	59.012	55.86	63.587
IPkt0775	Architektų g.56_2_4aukštas	44.238	42.994	39.662	47.469
IPkt0776	Architektų g.56_3_3aukštas	41.367	40.241	36.314	44.326
IPkt0777	Architektų g.56_3_4aukštas	42.69	41.444	37.892	45.784
IPkt0778	Architektų g.56_3_6aukštas	57.177	55.872	52.249	60.184
IPkt0779	Architektų g.56_3_2aukštas	41.204	40.147	36.056	44.118
IPkt0780	Architektų g.56_3_8aukštas	59.283	57.962	54.311	62.261
IPkt0781	Architektų g.56_3_5aukštas	48.689	47.446	44.72	52.307
IPkt0782	Architektų g.56_3_7aukštas	58.607	57.27	53.59	61.556
IPkt0783	Architektų g.56_3_1aukštas	41.411	40.387	36.229	44.31
IPkt0784	Architektų g.56_4_4aukštas	42.111	40.873	37.02	45.03
IPkt0785	Architektų g.56_4_7aukštas	58.485	57.1	52.915	61.103
IPkt0786	Architektų g.56_4_2aukštas	40.919	39.849	35.53	43.691
IPkt0787	Architektų g.56_4_3aukštas	41.025	39.908	35.702	43.827
IPkt0788	Architektų g.56_4_1aukštas	41.261	40.222	35.829	44.014
IPkt0789	Architektų g.56_4_5aukštas	48.02	46.722	43.433	51.237
IPkt0790	Architektų g.56_4_8aukštas	59.092	57.731	53.741	61.84
IPkt0791	Architektų g.56_4_6aukštas	57.78	56.377	51.919	60.232
IPkt0792	Architektų g.56_5_2aukštas	53.312	52.058	48.054	56.13
IPkt0793	Architektų g.56_5_6aukštas	57.291	56.039	52.713	60.52
IPkt0794	Architektų g.56_5_5aukštas	55.795	54.588	51.443	59.171
IPkt0795	Architektų g.56_5_4aukštas	54.453	53.213	49.807	57.641
IPkt0796	Architektų g.56_5_1aukštas	53.1	51.821	47.571	55.758
IPkt0797	Architektų g.56_5_3aukštas	53.732	52.484	48.694	56.681
IPkt0798	Architektų g.56_5_7aukštas	58.575	57.278	53.812	61.683
IPkt0799	Architektų g.56_5_8aukštas	59.353	58.047	54.489	62.398
IPkt0800	Architektų g.56_6_8aukštas	60.326	59.141	56.004	63.725
IPkt0801	Architektų g.56_6_1aukštas	42.242	41.31	37.276	45.283
IPkt0802	Architektų g.56_6_3aukštas	41.69	40.69	36.738	44.728
IPkt0803	Architektų g.56_6_4aukštas	42.595	41.436	37.726	45.659
IPkt0804	Architektų g.56_6_9aukštas	60.789	59.616	56.412	64.155
IPkt0805	Architektų g.56_6_7aukštas	59.736	58.546	55.498	63.187
IPkt0806	Architektų g.56_6_10aukštas	61.272	60.089	56.762	64.553
IPkt0807	Architektų g.56_6_5aukštas	49.757	48.642	45.946	53.496
IPkt0808	Architektų g.56_6_6aukštas	58.68	57.51	54.57	62.216
IPkt0809	Architektų g.56_6_2aukštas	41.873	40.925	36.907	44.911
IPkt0810	Architektų g.42_1_1aukštas	53.815	52.712	50.55	57.922
IPkt0811	Architektų g.42_1_2aukštas	54.673	53.564	51.274	58.688
IPkt0812	Architektų g.42_1_3aukštas	56.123	54.971	52.365	59.892
IPkt0813	Architektų g.42_1_4aukštas	57.043	55.862	53.121	60.7
IPkt0814	Architektų g.42_1_5aukštas	58.185	57.019	54.203	61.805
IPkt0815	Architektų g.42_2_1aukštas	48.963	47.617	43.436	51.612
IPkt0816	Architektų g.42_2_2aukštas	50.013	48.76	44.831	52.876
IPkt0817	Architektų g.42_2_3aukštas	51.576	50.335	46.574	54.548
IPkt0818	Architektų g.42_2_4aukštas	52.405	51.139	47.401	55.372

IPkt0819	Architektų g.42_2_5aukštas	53.412	52.158	48.616	56.506
IPkt0820	Architektų g.42_3_1aukštas	51.791	50.302	45.062	53.769
IPkt0821	Architektų g.42_3_2aukštas	52.371	50.901	45.83	54.449
IPkt0822	Architektų g.42_3_3aukštas	52.771	51.321	46.472	54.978
IPkt0823	Architektų g.42_3_4aukštas	53.128	51.695	47.012	55.436
IPkt0824	Architektų g.42_3_5aukštas	53.986	52.595	48.409	56.599
IPkt0825	Architektų g.42_4_1aukštas	49.301	47.507	40.887	50.446
IPkt0826	Architektų g.42_4_2aukštas	49.561	47.76	41.122	50.695
IPkt0827	Architektų g.42_4_3aukštas	49.677	47.882	41.284	50.831
IPkt0828	Architektų g.42_4_4aukštas	49.714	47.917	41.328	50.871
IPkt0829	Architektų g.42_4_5aukštas	50.075	48.285	42.18	51.444
IPkt0830	Architektų g.42_5_1aukštas	46.31	45.103	41.987	49.705
IPkt0831	Architektų g.42_5_2aukštas	47.043	45.82	42.742	50.45
IPkt0832	Architektų g.42_5_3aukštas	48.554	47.258	43.968	51.772
IPkt0833	Architektų g.42_5_4aukštas	49.381	48.087	44.997	52.725
IPkt0834	Architektų g.42_5_5aukštas	53.025	51.917	49.711	57.098
IPkt0835	Architektų g.42_6_1aukštas	48.783	47.554	44.448	52.167
IPkt0836	Architektų g.42_6_2aukštas	49.041	47.845	44.998	52.617
IPkt0837	Architektų g.42_6_3aukštas	50.269	49.019	45.989	53.686
IPkt0838	Architektų g.42_6_4aukštas	51.535	50.235	47.131	54.866
IPkt0839	Architektų g.42_6_5aukštas	53.5	52.298	49.736	57.258
IPkt0840	Architektų g.40_1_3aukštas	55.794	54.622	52.127	59.621
IPkt0841	Architektų g.40_1_4aukštas	56.759	55.564	52.88	60.442
IPkt0842	Architektų g.40_1_5aukštas	58.087	56.881	54.073	61.68
IPkt0843	Architektų g.40_1_1aukštas	53.11	51.957	49.871	57.229
IPkt0844	Architektų g.40_1_2aukštas	54.693	53.532	51.243	58.668
IPkt0845	Architektų g.40_2_3aukštas	51.861	50.707	47.703	55.369
IPkt0846	Architektų g.40_2_1aukštas	48.841	47.674	44.653	52.327
IPkt0847	Architektų g.40_2_2aukštas	50.265	49.126	46.175	53.818
IPkt0848	Architektų g.40_2_4aukštas	52.608	51.428	48.335	56.038
IPkt0849	Architektų g.40_2_5aukštas	53.471	52.277	49.2	56.901
IPkt0850	Architektų g.40_3_1aukštas	40.804	39.816	35.832	43.832
IPkt0851	Architektų g.40_3_2aukštas	40.471	39.474	35.506	43.502
IPkt0852	Architektų g.40_3_5aukštas	45.348	43.913	41.066	48.739
IPkt0853	Architektų g.40_3_4aukštas	40.324	39.202	35.484	43.411
IPkt0854	Architektų g.40_3_3aukštas	40.206	39.181	35.262	43.245
IPkt0855	Architektų g.40_4_3aukštas	44.37	42.749	36.963	45.994
IPkt0856	Architektų g.40_4_5aukštas	45.624	43.967	39.15	47.704
IPkt0857	Architektų g.40_4_2aukštas	44.22	42.621	36.912	45.895
IPkt0858	Architektų g.40_4_1aukštas	43.836	42.273	36.685	45.592
IPkt0859	Architektų g.40_4_4aukštas	44.388	42.746	36.929	45.984
IPkt0860	Architektų g.40_5_4aukštas	47.961	46.635	43.901	51.509
IPkt0861	Architektų g.40_5_1aukštas	44.603	43.274	39.982	47.794
IPkt0862	Architektų g.40_5_2aukštas	45.247	43.902	40.662	48.458
IPkt0863	Architektų g.40_5_5aukštas	53.071	51.908	49.752	57.134
IPkt0864	Architektų g.40_5_3aukštas	46.146	44.792	41.687	49.435

IPkt0865	Architektų g.40_6_1aukštas	46.135	44.806	41.753	49.476
IPkt0866	Architektų g.40_6_3aukštas	48.728	47.352	44.987	52.48
IPkt0867	Architektų g.40_6_4aukštas	49.966	48.682	46.26	53.753
IPkt0868	Architektų g.40_6_5aukštas	52.655	51.482	49.21	56.631
IPkt0869	Architektų g.40_6_2aukštas	47.152	45.818	42.943	50.602
IPkt0870	Architektų g.38_1_3aukštas	55.274	54.052	51.736	59.181
IPkt0871	Architektų g.38_1_2aukštas	54.013	52.817	50.488	57.932
IPkt0872	Architektų g.38_1_5aukštas	58.145	56.949	54.2	61.785
IPkt0873	Architektų g.38_1_1aukštas	52.409	51.226	48.912	56.349
IPkt0874	Architektų g.38_1_4aukštas	56.576	55.364	52.838	60.35
IPkt0875	Architektų g.38_2_1aukštas	48.685	47.471	44.478	52.153
IPkt0876	Architektų g.38_2_4aukštas	51.863	50.667	47.581	55.286
IPkt0877	Architektų g.38_2_2aukštas	50.222	49.011	45.906	53.621
IPkt0878	Architektų g.38_2_3aukštas	51.247	50.056	47.014	54.702
IPkt0879	Architektų g.38_2_5aukštas	52.986	51.808	48.845	56.501
IPkt0880	Architektų g.38_3_4aukštas	49.592	48.365	45.193	52.936
IPkt0881	Architektų g.38_3_2aukštas	48.179	46.925	43.629	51.425
IPkt0882	Architektų g.38_3_1aukštas	47.33	46.09	42.938	50.677
IPkt0883	Architektų g.38_3_3aukštas	48.75	47.499	44.22	52.009
IPkt0884	Architektų g.38_3_5aukštas	52.089	50.928	48.182	55.759
IPkt0885	Architektų g.38_4_1aukštas	42.39	41.181	36.798	45.024
IPkt0886	Architektų g.38_4_2aukštas	42.115	40.847	36.361	44.648
IPkt0887	Architektų g.38_4_5aukštas	45.195	43.629	39.269	47.585
IPkt0888	Architektų g.38_4_4aukštas	42.715	41.304	36.408	44.925
IPkt0889	Architektų g.38_4_3aukštas	42.242	40.906	36.23	44.623
IPkt0890	Architektų g.38_5_1aukštas	50.342	49.22	47.439	54.699
IPkt0891	Architektų g.38_5_4aukštas	53.736	52.495	50.002	57.51
IPkt0892	Architektų g.38_5_5aukštas	55.724	54.425	51.559	59.208
IPkt0893	Architektų g.38_5_2aukštas	51.163	49.943	47.889	55.25
IPkt0894	Architektų g.38_5_3aukštas	52.435	51.172	49.029	56.427
IPkt0895	Architektų g.38_6_5aukštas	55.201	53.904	51.21	58.798
IPkt0896	Architektų g.38_6_1aukštas	46.463	45.213	41.95	49.732
IPkt0897	Architektų g.38_6_4aukštas	53.122	51.888	49.782	57.162
IPkt0898	Architektų g.38_6_3aukštas	51.625	50.48	48.569	55.872
IPkt0899	Architektų g.38_6_2aukštas	49.355	48.185	45.888	53.316
IPkt0900	Lazdynų g.14_1_1aukštas	61.874	61.466	57.805	65.546
IPkt0901	Lazdynų g.14_1_2aukštas	64.528	64.141	60.058	67.955
IPkt0902	Lazdynų g.14_1_3aukštas	65.559	65.111	60.795	68.799
IPkt0903	Lazdynų g.14_1_4aukštas	65.776	65.303	61.022	69.018
IPkt0904	Lazdynų g.14_2_1aukštas	62.143	61.684	57.994	65.757
IPkt0905	Lazdynų g.14_2_2aukštas	64.889	64.492	60.363	68.28
IPkt0906	Lazdynų g.14_2_3aukštas	65.78	65.314	61.012	69.014
IPkt0907	Lazdynų g.14_2_4aukštas	65.986	65.49	61.217	69.215
IPkt0908	Lazdynų g.14_3_1aukštas	61.526	60.934	57.243	65.035
IPkt0909	Lazdynų g.14_3_2aukštas	63.731	63.215	59.331	67.18
IPkt0910	Lazdynų g.14_3_3aukštas	64.657	64.097	60.008	67.947

IPkt0911	Lazdynų g.14_3_4aukštas	64.975	64.363	60.263	68.219
IPkt0912	Lazdynų g.14_4_1aukštas	45.503	44.514	40.669	48.614
IPkt0913	Lazdynų g.14_4_2aukštas	45.251	44.255	40.409	48.356
IPkt0914	Lazdynų g.14_4_3aukštas	45.105	44.08	40.245	48.195
IPkt0915	Lazdynų g.14_4_4aukštas	48.631	47.473	43.862	51.756
IPkt0916	Lazdynų g.14_5_1aukštas	56.576	56.622	54.361	61.561
IPkt0917	Lazdynų g.14_5_2aukštas	55.145	55.099	52.857	60.066
IPkt0918	Lazdynų g.14_5_3aukštas	49.139	48.711	46.234	53.578
IPkt0919	Lazdynų g.14_5_4aukštas	46.197	45.023	41.406	49.306
IPkt0920	Lazdynų g.2A_1_1aukštas	62.269	61.647	58.093	65.841
IPkt0921	Lazdynų g.2A_1_2aukštas	64.702	64.151	60.162	68.06
IPkt0922	Lazdynų g.2A_1_4aukštas	65.947	65.35	61.171	69.155
IPkt0923	Lazdynų g.2A_1_3aukštas	65.744	65.165	60.955	68.947
IPkt0924	Lazdynų g.2A_2_1aukštas	61.529	61.121	57.414	65.172
IPkt0925	Lazdynų g.2A_2_4aukštas	65.551	65.089	60.794	68.793
IPkt0926	Lazdynų g.2A_2_3aukštas	65.316	64.881	60.542	68.553
IPkt0927	Lazdynų g.2A_2_2aukštas	64.234	63.856	59.796	67.682
IPkt0928	Lazdynų g.2A_3_2aukštas	44.666	43.64	39.807	47.756
IPkt0929	Lazdynų g.2A_3_1aukštas	44.918	43.902	40.064	48.013
IPkt0930	Lazdynų g.2A_3_3aukštas	44.582	43.508	39.716	47.661
IPkt0931	Lazdynų g.2A_3_4aukštas	47.636	46.425	43.058	50.87
IPkt0932	Lazdynų g.2A_4_3aukštas	50.475	48.997	44.891	53.071
IPkt0933	Lazdynų g.2A_4_2aukštas	50.374	48.909	44.783	52.968
IPkt0934	Lazdynų g.2A_4_1aukštas	50.295	48.845	44.742	52.913
IPkt0935	Lazdynų g.2A_4_4aukštas	52.23	50.898	47.301	55.232
IPkt0936	Lazdynų g.2A_5_1aukštas	58.4	57.26	54.011	61.763
IPkt0937	Lazdynų g.2A_5_3aukštas	61.939	61.133	57.186	65.127
IPkt0938	Lazdynų g.2A_5_4aukštas	62.613	61.794	57.679	65.691
IPkt0939	Lazdynų g.2A_5_2aukštas	60.529	59.627	55.944	63.805
IPkt0940	Lazdynų g.17_1_2aukštas	60.988	60.504	56.957	64.673
IPkt0941	Lazdynų g.17_1_1aukštas	58.582	57.946	54.528	62.229
IPkt0942	Lazdynų g.17_1_3aukštas	63.017	62.586	58.988	66.711
IPkt0943	Lazdynų g.17_1_4aukštas	64.069	63.592	59.799	67.604
IPkt0944	Lazdynų g.17_2_2aukštas	55.09	54.529	51.241	58.879
IPkt0945	Lazdynų g.17_2_4aukštas	59.647	59.258	55.796	63.461
IPkt0946	Lazdynų g.17_2_1aukštas	53.227	52.525	49.288	56.938
IPkt0947	Lazdynų g.17_2_3aukštas	57.602	57.117	53.588	61.297
IPkt0948	Lazdynų g.17_3_4aukštas	55.737	55.175	51.705	59.409
IPkt0949	Lazdynų g.17_3_2aukštas	52.305	51.517	48.06	55.809
IPkt0950	Lazdynų g.17_3_1aukštas	50.759	49.977	46.932	54.532
IPkt0951	Lazdynų g.17_3_3aukštas	53.925	53.228	49.676	57.44
IPkt0952	Lazdynų g.17_4_3aukštas	50.887	49.503	43.32	52.483
IPkt0953	Lazdynų g.17_4_2aukštas	50.565	49.189	43.141	52.228
IPkt0954	Lazdynų g.17_4_4aukštas	51.339	49.964	44.087	53.083
IPkt0955	Lazdynų g.17_4_1aukštas	49.896	48.551	42.796	51.718
IPkt0956	Lazdynų g.17_5_4aukštas	56.528	55.768	51.804	59.741

IPkt0957	Lazdynų g.17_5_2aukštas	54.533	53.418	48.612	57.001
IPkt0958	Lazdynų g.17_5_1aukštas	53.845	52.602	47.434	56.03
IPkt0959	Lazdynų g.17_5_3aukštas	55.412	54.459	49.995	58.187
IPkt0960	Lazdynų g.17_6_2aukštas	57.202	56.44	52.369	60.349
IPkt0961	Lazdynų g.17_6_1aukštas	55.374	54.355	49.952	58.135
IPkt0962	Lazdynų g.17_6_3aukštas	58.493	57.895	54.079	61.921
IPkt0963	Lazdynų g.17_6_4aukštas	59.505	58.909	55.023	62.891
IPkt0964	Lazdynų g.12_1_1aukštas	56.201	55.189	50.662	58.897
IPkt0965	Lazdynų g.12_1_2aukštas	57.386	56.564	52.388	60.425
IPkt0966	Lazdynų g.12_1_3aukštas	59.069	58.44	54.575	62.442
IPkt0967	Lazdynų g.12_2_1aukštas	47.225	46.484	42.961	50.724
IPkt0968	Lazdynų g.12_2_2aukštas	49.374	48.714	44.817	52.704
IPkt0969	Lazdynų g.12_2_3aukštas	52.089	51.672	48.187	55.866
IPkt0970	Lazdynų g.10_1_2aukštas	54.787	54.222	50.876	58.536
IPkt0971	Lazdynų g.10_1_3aukštas	56.976	56.441	52.88	60.612
IPkt0972	Lazdynų g.10_1_1aukštas	53.164	52.565	49.257	56.91
IPkt0973	Lazdynų g.10_2_2aukštas	43.412	42.334	38.578	46.509
IPkt0974	Lazdynų g.10_2_3aukštas	45.131	43.927	40.589	48.389
IPkt0975	Lazdynų g.10_2_1aukštas	43.406	42.373	38.531	46.486
IPkt0976	Lazdynų g.28_1_1aukštas	50.07	49.485	46.615	54.115
IPkt0977	Lazdynų g.28_1_2aukštas	51.641	51	47.912	55.498
IPkt0978	Lazdynų g.28_1_3aukštas	54.104	53.584	50.272	57.911
IPkt0979	Lazdynų g.28_2_3aukštas	53.486	52.379	49.17	56.899
IPkt0980	Lazdynų g.28_2_2aukštas	52.373	51.249	48.287	55.931
IPkt0981	Lazdynų g.28_2_1aukštas	50.565	49.641	47.387	54.753
IPkt0982	Lazdynų g.28_3_3aukštas	46.059	45.192	41.673	49.463
IPkt0983	Lazdynų g.28_3_4aukštas	50.959	50.535	47.58	55.076
IPkt0984	Lazdynų g.28_3_2aukštas	44.595	43.59	39.75	47.697
IPkt0985	Lazdynų g.28_3_1aukštas	43.548	42.508	38.805	46.706
IPkt0986	Lazdynų g.28_4_2aukštas	42.827	41.774	38.002	45.933
IPkt0987	Lazdynų g.28_4_4aukštas	47.197	46.306	43.147	50.81
IPkt0988	Lazdynų g.28_4_3aukštas	43.111	42.056	38.474	46.332
IPkt0989	Lazdynų g.28_4_1aukštas	43.134	42.094	38.259	46.213
IPkt0990	Lazdynų g.28_5_1aukštas	42.392	41.387	37.46	45.442
IPkt0991	Lazdynų g.28_5_2aukštas	42.885	41.866	37.871	45.883
IPkt0992	Lazdynų g.28_5_3aukštas	44.398	43.427	39.735	47.615
IPkt0993	Lazdynų g.28_2_1aukštas	41.392	40.341	36.446	44.426
IPkt0994	Lazdynų g.28_2_2aukštas	41.296	40.209	36.323	44.309
IPkt0995	Lazdynų g.28_2_3aukštas	41.859	40.671	36.913	44.872
IPkt0996	Lazdynų g.4A_1_4aukštas	60.971	60.028	56.454	64.282
IPkt0997	Lazdynų g.4A_1_3aukštas	60.035	58.981	55.574	63.364
IPkt0998	Lazdynų g.4A_1_2aukštas	58.987	57.743	54.31	62.156
IPkt0999	Lazdynų g.4A_1_1aukštas	58.228	56.982	53.603	61.428
IPkt1000	Lazdynų g.4A_2_4aukštas	57.106	56.273	52.739	60.527
IPkt1001	Lazdynų g.4A_2_1aukštas	53.345	52.535	49.714	57.243
IPkt1002	Lazdynų g.4A_2_3aukštas	55.959	55.22	51.996	59.65

IPkt1003	Lazdynų g.4A_2_2aukštas	54.609	53.782	50.626	58.274
IPkt1004	Lazdynų g.4A_4_3aukštas	43.907	42.65	39.017	46.944
IPkt1005	Lazdynų g.4A_4_1aukštas	43.369	42.258	38.431	46.399
IPkt1006	Lazdynų g.4A_4_2aukštas	43.168	42.004	38.24	46.196
IPkt1007	Lazdynų g.4A_4_4aukštas	48.396	47.051	43.666	51.518
IPkt1008	Lazdynų g.4A_3_4aukštas	44.807	43.685	40.209	48.042
IPkt1009	Lazdynų g.4A_3_1aukštas	42.489	41.44	37.582	45.547
IPkt1010	Lazdynų g.4A_3_2aukštas	42.268	41.214	37.361	45.325
IPkt1011	Lazdynų g.4A_3_3aukštas	42.121	41.052	37.221	45.18
IPkt1012	Lazdynų g.4A_5_3aukštas	59.004	57.669	54.091	62.016
IPkt1013	Lazdynų g.4A_5_2aukštas	58.56	57.198	53.644	61.566
IPkt1014	Lazdynų g.4A_5_1aukštas	58.006	56.673	53.212	61.09
IPkt1015	Lazdynų g.4A_5_4aukštas	59.424	58.112	54.473	62.416
IPkt1016	Jonažolių g.13_1_1aukštas	55.656	54.729	48.323	57.452
IPkt1017	Jonažolių g.13_1_2aukštas	56.134	55.111	48.756	57.89
IPkt1018	Jonažolių g.13_1_3aukštas	56.387	55.316	49.145	58.196
IPkt1019	Jonažolių g.13_1_4aukštas	56.617	55.516	49.546	58.5
IPkt1020	Jonažolių g.13_1_5aukštas	56.824	55.704	49.943	58.795
IPkt1021	Jonažolių g.13_1_6aukštas	57.03	55.899	50.322	59.085
IPkt1022	Jonažolių g.13_2_1aukštas	40.746	39.772	35.494	43.613
IPkt1023	Jonažolių g.13_2_2aukštas	40.497	39.522	35.245	43.363
IPkt1024	Jonažolių g.13_2_3aukštas	40.256	39.277	35.005	43.122
IPkt1025	Jonažolių g.13_2_4aukštas	40.019	39.036	34.77	42.886
IPkt1026	Jonažolių g.13_2_5aukštas	39.786	38.797	34.541	42.654
IPkt1027	Jonažolių g.13_2_6aukštas	39.574	38.572	34.34	42.446
IPkt1028	Jonažolių g.13_2_7aukštas	39.436	38.409	34.23	42.32
IPkt1029	Jonažolių g.13_2_8aukštas	39.685	38.603	34.571	42.615
IPkt1030	Jonažolių g.13_2_9aukštas	44.994	43.874	40.039	48.012
IPkt1031	Jonažolių g.13_3_1aukštas	51.103	50.345	45.92	54.045
IPkt1032	Jonažolių g.13_3_2aukštas	51.625	50.758	46.045	54.323
IPkt1033	Jonažolių g.13_3_3aukštas	51.939	50.99	46.052	54.454
IPkt1034	Jonažolių g.13_3_4aukštas	52.168	51.163	46.102	54.577
IPkt1035	Jonažolių g.13_3_5aukštas	52.463	51.422	46.362	54.847
IPkt1036	Jonažolių g.13_3_6aukštas	52.885	51.823	46.839	55.294
IPkt1037	Jonažolių g.13_3_7aukštas	53.202	52.126	47.243	55.656
IPkt1038	Jonažolių g.13_3_8aukštas	53.506	52.407	47.616	55.993
IPkt1039	Jonažolių g.13_3_9aukštas	53.73	52.622	47.92	56.26
IPkt1040	Jonažolių g.13_4_1aukštas	45.36	45.137	40.42	48.536
IPkt1041	Jonažolių g.13_4_2aukštas	43.115	42.935	36.391	45.359
IPkt1042	Jonažolių g.13_4_3aukštas	42.005	41.991	35.05	44.18
IPkt1043	Jonažolių g.13_4_4aukštas	40.554	40.695	33.298	42.632
IPkt1044	Jonažolių g.13_4_5aukštas	40.08	40.194	32.786	42.135
IPkt1045	Jonažolių g.13_4_6aukštas	39.953	40.064	32.664	42.01
IPkt1046	Jonažolių g.13_5_1aukštas	39.059	38.077	33.856	41.953
IPkt1047	Jonažolių g.13_5_2aukštas	38.785	37.799	33.578	41.675
IPkt1048	Jonažolių g.13_5_3aukštas	38.532	37.54	33.319	41.418

IPkt1049	Jonažolių g.13 _5_4aukštas	38.298	37.297	33.078	41.179
IPkt1050	Jonažolių g.13 _5_5aukštas	38.118	37.094	32.885	40.987
IPkt1051	Jonažolių g.13 _5_6aukštas	38.053	36.982	32.8	40.903
IPkt1052	Jonažolių g.13 _5_7aukštas	38.436	37.271	33.156	41.256
IPkt1053	Jonažolių g.13 _5_8aukštas	40.229	38.912	34.936	43.017
IPkt1054	Jonažolių g.13 _5_9aukštas	48.432	47.283	44.273	51.939
IPkt1055	Jonažolių g.13 _6_1aukštas	40.54	39.559	35.289	43.406
IPkt1056	Jonažolių g.13 _6_2aukštas	40.287	39.304	35.036	43.153
IPkt1057	Jonažolių g.13 _6_3aukštas	40.044	39.057	34.791	42.908
IPkt1058	Jonažolių g.13 _6_4aukštas	39.809	38.816	34.555	42.671
IPkt1059	Jonažolių g.13 _6_5aukštas	39.605	38.596	34.349	42.464
IPkt1060	Jonažolių g.13 _6_6aukštas	39.479	38.435	34.221	42.331
IPkt1061	Jonažolių g.13 _6_7aukštas	39.711	38.607	34.472	42.564
IPkt1062	Jonažolių g.13 _6_8aukštas	41.123	39.903	35.958	44.002
IPkt1063	Jonažolių g.13 _6_9aukštas	49.061	48.012	44.893	52.577
IPkt1064	Jonažolių g.15 _1_5aukštas	56.76	55.635	49.395	58.501
IPkt1065	Jonažolių g.15 _1_2aukštas	56.349	55.313	48.641	57.954
IPkt1066	Jonažolių g.15 _1_4aukštas	56.664	55.564	49.189	58.359
IPkt1067	Jonažolių g.15 _1_1aukštas	55.943	54.979	48.233	57.563
IPkt1068	Jonažolių g.15 _1_6aukštas	56.858	55.725	49.663	58.676
IPkt1069	Jonažolių g.15 _1_3aukštas	56.538	55.464	48.945	58.186
IPkt1070	Jonažolių g.15 _2_1aukštas	41.628	40.691	37.138	44.957
IPkt1071	Jonažolių g.15 _2_9aukštas	43.68	42.659	38.829	46.776
IPkt1072	Jonažolių g.15 _2_7aukštas	39.218	38.192	33.883	42.028
IPkt1073	Jonažolių g.15 _2_2aukštas	40.367	39.382	35.056	43.198
IPkt1074	Jonažolių g.15 _2_6aukštas	39.406	38.404	34.089	42.231
IPkt1075	Jonažolių g.15 _2_4aukštas	39.887	38.898	34.578	42.718
IPkt1076	Jonažolių g.15 _2_8aukštas	39.387	38.284	34.017	42.165
IPkt1077	Jonažolių g.15 _2_3aukštas	40.128	39.141	34.819	42.959
IPkt1078	Jonažolių g.15 _2_5aukštas	39.645	38.652	34.334	42.475
IPkt1079	Jonažolių g.15 _3_4aukštas	38.47	37.482	33.269	41.364
IPkt1080	Jonažolių g.15 _3_9aukštas	40.992	39.801	35.806	43.862
IPkt1081	Jonažolių g.15 _3_8aukštas	37.78	36.707	32.526	40.63
IPkt1082	Jonažolių g.15 _3_3aukštas	38.706	37.719	33.503	41.599
IPkt1083	Jonažolių g.15 _3_2aukštas	38.942	37.955	33.734	41.832
IPkt1084	Jonažolių g.15 _3_7aukštas	37.767	36.755	32.542	40.643
IPkt1085	Jonažolių g.15 _3_5aukštas	38.235	37.247	33.04	41.133
IPkt1086	Jonažolių g.15 _3_6aukštas	37.995	37.001	32.795	40.889
IPkt1087	Jonažolių g.15 _3_1aukštas	39.178	38.19	33.964	42.064
IPkt1088	Jonažolių g.15 _4_9aukštas	39.547	38.305	34.447	42.46
IPkt1089	Jonažolių g.15 _4_4aukštas	37.048	36.066	31.899	39.973
IPkt1090	Jonažolių g.15 _4_1aukštas	37.768	36.784	32.594	40.678
IPkt1091	Jonažolių g.15 _4_3aukštas	37.283	36.301	32.125	40.203
IPkt1092	Jonažolių g.15 _4_5aukštas	36.813	35.83	31.67	39.741
IPkt1093	Jonažolių g.15 _4_7aukštas	36.387	35.382	31.236	39.308
IPkt1094	Jonažolių g.15 _4_6aukštas	36.583	35.595	31.442	39.512

IPkt1095	Jonažolių g.15_4_8aukštas	36.439	35.364	31.21	39.303
IPkt1096	Jonažolių g.15_4_2aukštas	37.522	36.539	32.355	40.437
IPkt1097	Jonažolių g.15_5_6aukštas	36.249	35.332	30.626	38.915
IPkt1098	Jonažolių g.15_5_2aukštas	36.399	35.497	30.972	39.177
IPkt1099	Jonažolių g.15_5_3aukštas	36.401	35.5	30.884	39.129
IPkt1100	Jonažolių g.15_5_5aukštas	36.273	35.373	30.685	38.961
IPkt1101	Jonažolių g.15_5_4aukštas	36.32	35.425	30.781	39.036
IPkt1102	Jonažolių g.15_5_1aukštas	36.415	35.5	31.093	39.251
IPkt1103	Jonažolių g.15_6_9aukštas	39.912	38.695	35.079	42.989
IPkt1104	Jonažolių g.15_6_3aukštas	37.228	36.241	32.039	40.129
IPkt1105	Jonažolių g.15_6_8aukštas	36.661	35.529	31.543	39.581
IPkt1106	Jonažolių g.15_6_2aukštas	37.477	36.491	32.287	40.378
IPkt1107	Jonažolių g.15_6_1aukštas	37.735	36.748	32.542	40.634
IPkt1108	Jonažolių g.15_6_6aukštas	36.51	35.507	31.323	39.41
IPkt1109	Jonažolių g.15_6_5aukštas	36.738	35.746	31.551	39.64
IPkt1110	Jonažolių g.15_6_7aukštas	36.363	35.332	31.192	39.268
IPkt1111	Jonažolių g.15_6_4aukštas	36.982	35.993	31.794	39.883
IPkt1112	Jonažolių g.15_7_6aukštas	37.83	36.83	32.65	40.734
IPkt1113	Jonažolių g.15_8_3aukštas	39.926	38.935	34.58	42.736
IPkt1114	Jonažolių g.15_7_1aukštas	39.034	38.043	33.813	41.916
IPkt1115	Jonažolių g.15_7_2aukštas	38.777	37.787	33.562	41.662
IPkt1116	Jonažolių g.15_7_3aukštas	38.529	37.539	33.322	41.419
IPkt1117	Jonažolių g.15_7_4aukštas	38.286	37.296	33.087	41.18
IPkt1118	Jonažolių g.15_7_5aukštas	38.049	37.056	32.858	40.948
IPkt1119	Jonažolių g.15_7_7aukštas	37.686	36.659	32.514	40.591
IPkt1120	Jonažolių g.15_7_8aukštas	37.975	36.849	32.801	40.863
IPkt1121	Jonažolių g.15_7_9aukštas	41.277	40.077	36.202	44.212
IPkt1122	Jonažolių g.15_8_1aukštas	40.456	39.468	35.112	43.267
IPkt1123	Jonažolių g.15_8_2aukštas	40.188	39.198	34.842	42.998
IPkt1124	Jonažolių g.15_8_4aukštas	39.668	38.673	34.322	42.477
IPkt1125	Jonažolių g.15_8_5aukštas	39.415	38.413	34.068	42.223
IPkt1126	Jonažolių g.15_8_6aukštas	39.19	38.172	33.844	41.995
IPkt1127	Jonažolių g.15_8_7aukštas	39.091	38.038	33.754	41.896
IPkt1128	Jonažolių g.15_8_8aukštas	39.657	38.5	34.368	42.472
IPkt1129	Jonažolių g.15_8_9aukštas	44.295	43.18	39.19	47.225
IPkt1130	Jonažolių g.17_1_5aukštas	56.627	55.467	48.344	57.961
IPkt1131	Jonažolių g.17_1_1aukštas	56.345	55.338	47.701	57.57
IPkt1132	Jonažolių g.17_1_6aukštas	56.662	55.487	48.623	58.094
IPkt1133	Jonažolių g.17_1_3aukštas	56.697	55.592	48.217	57.964
IPkt1134	Jonažolių g.17_1_2aukštas	56.634	55.569	48.059	57.872
IPkt1135	Jonažolių g.17_1_4aukštas	56.684	55.547	48.304	57.984
IPkt1136	Jonažolių g.17_2_2aukštas	39.312	38.311	33.967	42.121
IPkt1137	Jonažolių g.17_2_8aukštas	38.264	37.148	32.827	41.001
IPkt1138	Jonažolių g.17_2_5aukštas	38.579	37.572	33.233	41.386
IPkt1139	Jonažolių g.17_2_3aukštas	39.069	38.066	33.725	41.878
IPkt1140	Jonažolių g.17_2_4aukštas	38.825	37.821	33.482	41.634

IPkt1141	Jonažolių g.17 _2_1aukštas	39.56	38.559	34.215	42.368
IPkt1142	Jonažolių g.17 _2_6aukštas	38.338	37.323	32.984	41.139
IPkt1143	Jonažolių g.17 _2_9aukštas	42.193	41.025	36.828	44.963
IPkt1144	Jonažolių g.17 _2_7aukštas	38.14	37.103	32.762	40.924
IPkt1145	Jonažolių g.17 _3_2aukštas	38.015	37.016	32.78	40.887
IPkt1146	Jonažolių g.17 _3_5aukštas	37.297	36.295	32.065	40.17
IPkt1147	Jonažolių g.17 _3_8aukštas	36.947	35.854	31.606	39.742
IPkt1148	Jonažolių g.17 _3_6aukštas	37.064	36.056	31.826	39.933
IPkt1149	Jonažolių g.17 _3_9aukštas	39.779	38.574	34.493	42.589
IPkt1150	Jonažolių g.17 _3_1aukštas	38.26	37.261	33.021	41.13
IPkt1151	Jonažolių g.17 _3_7aukštas	36.866	35.84	31.604	39.718
IPkt1152	Jonažolių g.17 _3_4aukštas	37.538	36.538	32.309	40.414
IPkt1153	Jonažolių g.17 _3_3aukštas	37.775	36.776	32.543	40.649
IPkt1154	Jonažolių g.17 _4_2aukštas	36.144	35.288	30.713	38.928
IPkt1155	Jonažolių g.17 _4_6aukštas	36.13	35.211	30.607	38.851
IPkt1156	Jonažolių g.17 _4_5aukštas	35.831	35.002	30.326	38.578
IPkt1157	Jonažolių g.17 _4_1aukštas	36.4	35.636	30.978	39.205
IPkt1158	Jonažolių g.17 _4_3aukštas	36.043	35.206	30.583	38.814
IPkt1159	Jonažolių g.17 _4_4aukštas	35.931	35.102	30.449	38.691
IPkt1160	Jonažolių g.17 _5_1aukštas	44.574	43.381	36.774	46.105
IPkt1161	Jonažolių g.17 _5_6aukštas	45.686	44.468	37.831	47.188
IPkt1162	Jonažolių g.17 _5_5aukštas	45.636	44.416	37.723	47.112
IPkt1163	Jonažolių g.17 _5_2aukštas	45.237	44.017	37.235	46.675
IPkt1164	Jonažolių g.17 _5_4aukštas	45.57	44.35	37.624	47.032
IPkt1165	Jonažolių g.17 _5_3aukštas	45.435	44.217	37.475	46.892
IPkt1166	Jonažolių g.17 _5_9aukštas	47.146	45.981	39.966	48.964
IPkt1167	Jonažolių g.17 _5_8aukštas	46.377	45.224	39.051	48.13
IPkt1168	Jonažolių g.17 _5_7aukštas	45.792	44.586	38.062	47.351
IPkt1169	Jonažolių g.17 _6_3aukštas	50.839	49.608	42.378	52.085
IPkt1170	Jonažolių g.17 _6_5aukštas	50.81	49.567	42.359	52.057
IPkt1171	Jonažolių g.17 _6_1aukštas	50.902	49.822	43.519	52.644
IPkt1172	Jonažolių g.17 _6_7aukštas	50.789	49.549	42.533	52.116
IPkt1173	Jonažolių g.17 _6_6aukštas	50.79	49.544	42.403	52.062
IPkt1174	Jonažolių g.17 _6_9aukštas	51.213	49.989	43.364	52.716
IPkt1175	Jonažolių g.17 _6_4aukštas	50.82	49.583	42.34	52.057
IPkt1176	Jonažolių g.17 _6_2aukštas	50.784	49.558	42.34	52.037
IPkt1177	Jonažolių g.17 _6_8aukštas	50.926	49.701	42.865	52.338
IPkt1178	Jonažolių g.19 _1_1aukštas	54.908	53.622	46.303	56.084
IPkt1179	Jonažolių g.19 _1_2aukštas	55.268	53.976	46.691	56.454
IPkt1180	Jonažolių g.19 _1_3aukštas	55.399	54.105	46.891	56.612
IPkt1181	Jonažolių g.19 _1_4aukštas	55.436	54.141	46.988	56.673
IPkt1182	Jonažolių g.19 _1_5aukštas	55.433	54.138	47.057	56.699
IPkt1183	Jonažolių g.19 _1_6aukštas	55.419	54.129	47.164	56.735
IPkt1184	Jonažolių g.19 _1_7aukštas	55.528	54.267	47.639	57.006
IPkt1185	Jonažolių g.19 _2_1aukštas	47.972	46.949	40.889	49.865
IPkt1186	Jonažolių g.19 _2_2aukštas	47.588	46.479	39.797	49.141

IPkt1187	Jonažolių g.19_2_3aukštas	47.35	46.2	39.245	48.759
IPkt1188	Jonažolių g.19_2_4aukštas	47.481	46.327	39.397	48.899
IPkt1189	Jonažolių g.19_2_5aukštas	47.553	46.398	39.506	48.986
IPkt1190	Jonažolių g.19_2_6aukštas	47.592	46.435	39.6	49.048
IPkt1191	Jonažolių g.19_2_7aukštas	47.745	46.592	39.993	49.306
IPkt1192	Jonažolių g.19_2_8aukštas	49.985	48.832	42.581	51.702
IPkt1193	Jonažolių g.19_2_9aukštas	51.07	49.867	43.586	52.74
IPkt1194	Jonažolių g.19_3_1aukštas	42.735	41.862	37.099	45.401
IPkt1195	Jonažolių g.19_3_2aukštas	40.285	39.153	33.334	42.22
IPkt1196	Jonažolių g.19_3_3aukštas	40.509	39.369	33.475	42.402
IPkt1197	Jonažolių g.19_3_4aukštas	40.686	39.548	33.625	42.566
IPkt1198	Jonažolių g.19_3_5aukštas	40.786	39.65	33.719	42.664
IPkt1199	Jonažolių g.19_3_6aukštas	40.866	39.725	33.814	42.75
IPkt1200	Jonažolių g.19_3_7aukštas	41.386	40.232	34.611	43.403
IPkt1201	Jonažolių g.19_3_8aukštas	47.427	46.244	40.361	49.296
IPkt1202	Jonažolių g.19_3_9aukštas	48.86	47.619	41.505	50.582
IPkt1203	Jonažolių g.19_4_1aukštas	41.818	40.914	35.615	44.173
IPkt1204	Jonažolių g.19_4_2aukštas	40.117	39.105	33.168	42.077
IPkt1205	Jonažolių g.19_4_3aukštas	40.522	39.456	33.304	42.343
IPkt1206	Jonažolių g.19_4_4aukštas	40.694	39.61	33.368	42.461
IPkt1207	Jonažolių g.19_4_5aukštas	40.8	39.703	33.399	42.53
IPkt1208	Jonažolių g.19_4_6aukštas	40.857	39.753	33.416	42.567
IPkt1209	Jonažolių g.19_4_7aukštas	41.313	40.154	33.963	43.054
IPkt1210	Jonažolių g.19_5_1aukštas	37.195	36.18	31.869	40.012
IPkt1211	Jonažolių g.19_5_2aukštas	36.882	35.863	31.553	39.697
IPkt1212	Jonažolių g.19_5_3aukštas	36.602	35.577	31.268	39.413
IPkt1213	Jonažolių g.19_5_4aukštas	36.366	35.327	31.021	39.168
IPkt1214	Jonažolių g.19_5_5aukštas	36.237	35.166	30.865	39.018
IPkt1215	Jonažolių g.19_5_6aukštas	36.544	35.397	31.046	39.241
IPkt1216	Jonažolių g.19_5_7aukštas	40.35	39.07	33.915	42.516
IPkt1217	Jonažolių g.19_5_8aukštas	49.535	48.217	41.74	51.042
IPkt1218	Jonažolių g.19_5_9aukštas	49.73	48.437	42.029	51.284
IPkt1219	Jonažolių g.19_6_1aukštas	38.332	37.295	32.902	41.086
IPkt1220	Jonažolių g.19_6_2aukštas	38.009	36.968	32.571	40.758
IPkt1221	Jonažolių g.19_6_3aukštas	37.714	36.667	32.268	40.457
IPkt1222	Jonažolių g.19_6_4aukštas	37.465	36.403	32.004	40.197
IPkt1223	Jonažolių g.19_6_5aukštas	37.31	36.216	31.826	40.024
IPkt1224	Jonažolių g.19_6_6aukštas	37.544	36.372	31.993	40.207
IPkt1225	Jonažolių g.19_6_7aukštas	40.867	39.596	34.602	43.123
IPkt1226	Jonažolių g.19_6_8aukštas	51.433	50.108	43.607	52.925
IPkt1227	Jonažolių g.19_6_9aukštas	51.811	50.504	44.1	53.358
IPkt1228	Jonažolių g.23_1_6aukštas	55.935	54.576	47.664	57.23
IPkt1229	Jonažolių g.23_1_1aukštas	55.501	54.109	47.101	56.736
IPkt1230	Jonažolių g.23_1_3aukštas	55.951	54.572	47.569	57.196
IPkt1231	Jonažolių g.23_1_2aukštas	55.823	54.438	47.418	57.058
IPkt1232	Jonažolių g.23_1_7aukštas	55.876	54.526	47.667	57.199

IPkt1233	Jonažolių g.23 _1_5aukštas	55.974	54.608	47.662	57.251
IPkt1234	Jonažolių g.23 _1_4aukštas	55.983	54.609	47.627	57.24
IPkt1235	Jonažolių g.23 _2_5aukštas	54.229	52.867	45.904	55.501
IPkt1236	Jonažolių g.23 _2_2aukštas	53.961	52.588	45.608	55.22
IPkt1237	Jonažolių g.23 _2_6aukštas	54.225	52.867	45.926	55.509
IPkt1238	Jonažolių g.23 _2_7aukštas	54.208	52.857	45.957	55.513
IPkt1239	Jonažolių g.23 _2_4aukštas	54.204	52.836	45.854	55.464
IPkt1240	Jonažolių g.23 _2_8aukštas	54.277	52.958	46.303	55.706
IPkt1241	Jonažolių g.23 _2_3aukštas	54.151	52.779	45.784	55.404
IPkt1242	Jonažolių g.23 _2_1aukštas	45.157	43.79	37.647	46.782
IPkt1243	Jonažolių g.23 _2_9aukštas	54.334	53.03	46.452	55.806
IPkt1244	Jonažolių g.23 _3_3aukštas	51.235	49.939	43.186	52.637
IPkt1245	Jonažolių g.23 _3_5aukštas	51.588	50.308	43.533	52.991
IPkt1246	Jonažolių g.23 _3_4aukštas	51.451	50.16	43.38	52.844
IPkt1247	Jonažolių g.23 _3_7aukštas	51.71	50.447	43.697	53.134
IPkt1248	Jonažolių g.23 _3_2aukštas	50.714	49.427	42.758	52.157
IPkt1249	Jonažolių g.23 _3_6aukštas	51.653	50.379	43.614	53.064
IPkt1250	Jonažolių g.23 _3_1aukštas	41.986	41.072	34.695	43.804
IPkt1251	Jonažolių g.23 _4_2aukštas	54.689	53.316	46.353	55.954
IPkt1252	Jonažolių g.23 _4_6aukštas	54.89	53.535	46.606	56.181
IPkt1253	Jonažolių g.23 _4_8aukštas	54.888	53.567	46.867	56.297
IPkt1254	Jonažolių g.23 _4_1aukštas	53.982	52.599	45.701	55.268
IPkt1255	Jonažolių g.23 _4_5aukštas	54.906	53.546	46.597	56.185
IPkt1256	Jonažolių g.23 _4_4aukštas	54.894	53.529	46.562	56.163
IPkt1257	Jonažolių g.23 _4_7aukštas	54.86	53.513	46.628	56.174
IPkt1258	Jonažolių g.23 _4_3aukštas	54.854	53.484	46.506	56.115
IPkt1259	Jonažolių g.23 _4_9aukštas	54.922	53.615	46.988	56.371

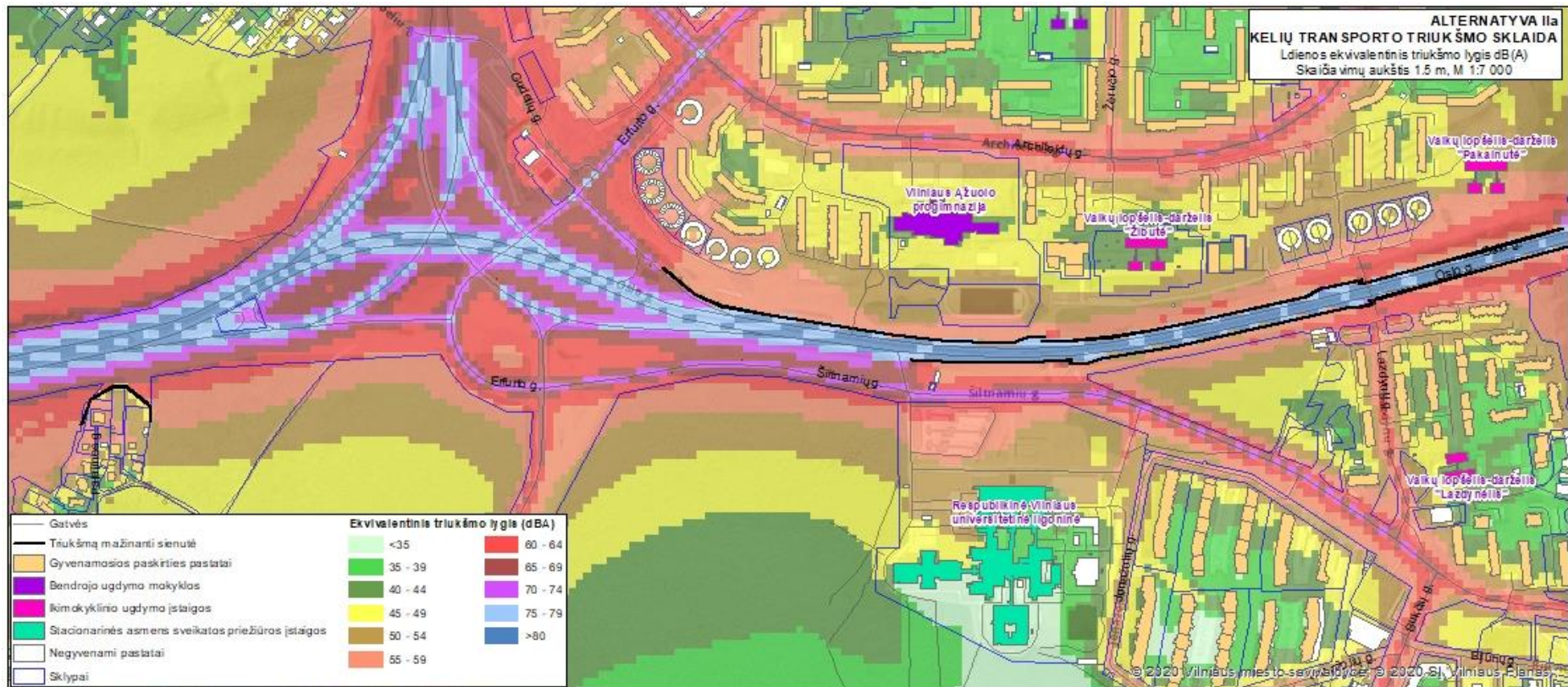

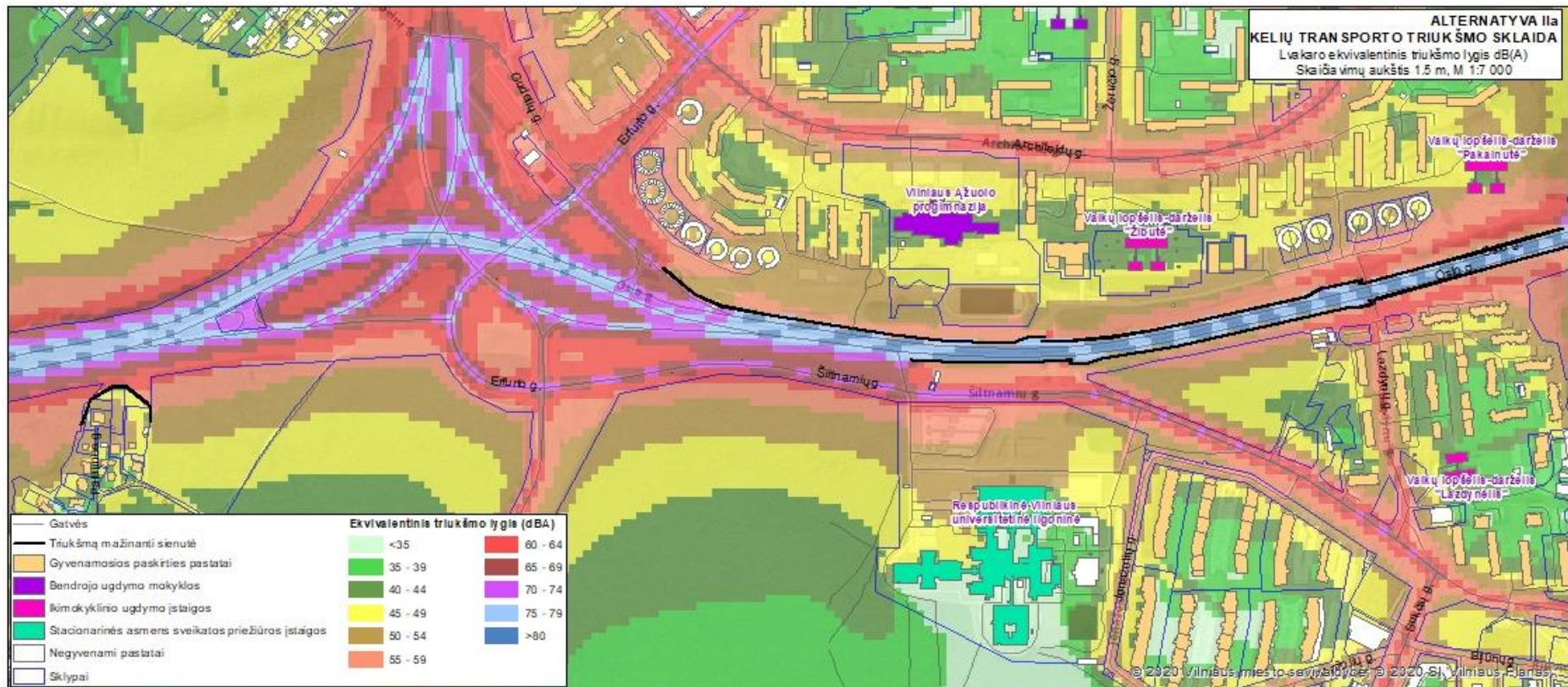

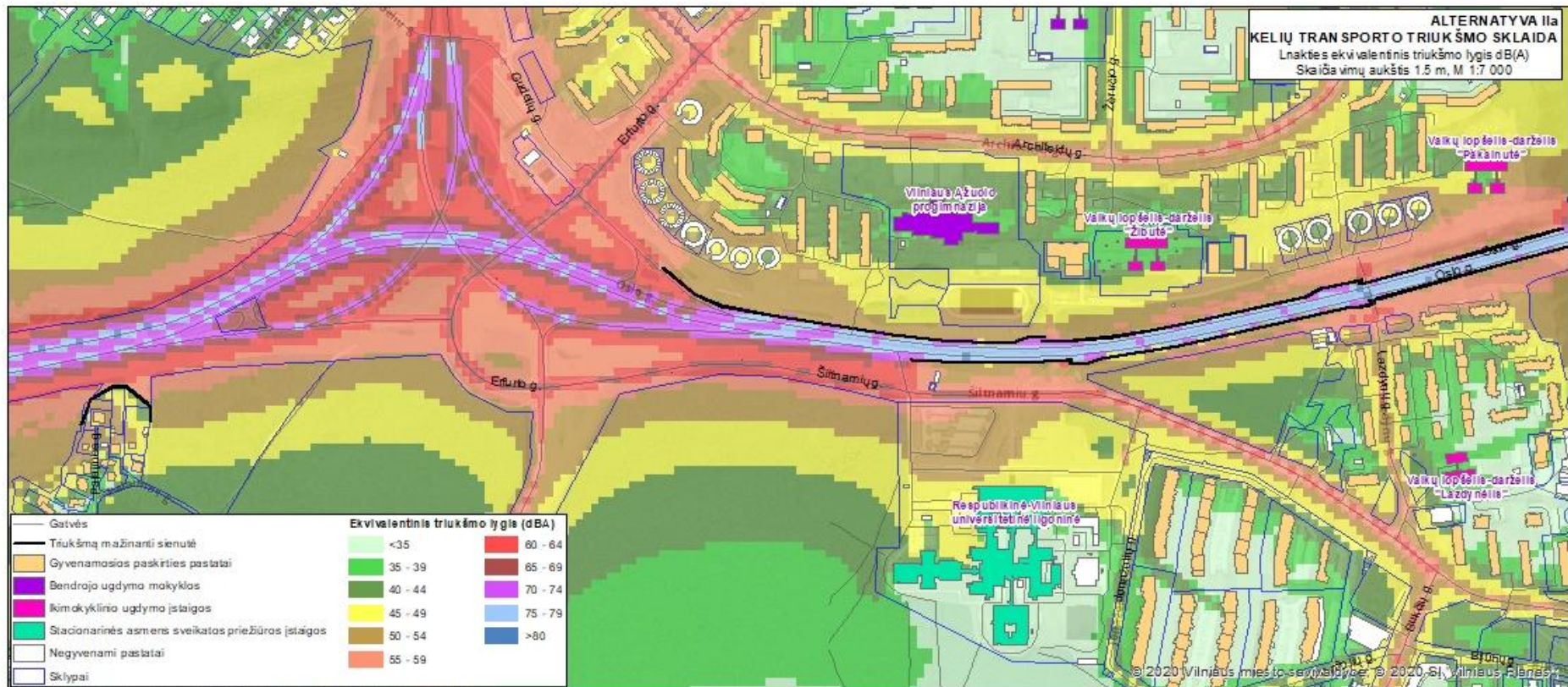

DETALŪS METADUOMENYS

Dokumento sudarytojas (-ai)	Vilniaus miesto savivaldybė 188710061, Konstitucijos pr. 3, LT-09601, Vilnius
Dokumento pavadinimas (antraštė)	DĖL PRITARIMO PROJEKTINIAMS PASIŪLYMAMS PRIE OSLO G.
Dokumento registracijos data ir numeris	2022-06-03 Nr. A51-78930/22(3.3.2.26E-MPA)
Dokumento gavimo data ir dokumento gavimo registracijos numeris	–
Dokumento specifikacijos identifikavimo žymuo	ADOC-V1.0
Parašo paskirtis	Pasirašymas
Parašą sukūrusio asmens vardas, pavardė ir pareigos	Mindaugas Pakalnis, Vilniaus miesto savivaldybės administracijos vyriausiasis architektas, Administracijos direktorius
Sertifikatas išduotas	MINDAUGAS PAKALNIS LT
Parašo sukūrimo data ir laikas	2022-06-03 09:18:11 (GMT+03:00)
Parašo formatas	XAdES-T
Laiko žymoje nurodytas laikas	2022-06-03 09:18:24 (GMT+03:00)
Informacija apie sertifikavimo paslaugų teikėją	EID-SK 2016, AS Sertifitseerimiskeskus EE
Sertifikato galiojimo laikas	2020-11-03 20:19:13 – 2025-11-02 23:59:59
Informacija apie būdus, naudotus metaduomenų vientisumui užtikrinti	"Registravimas" paskirties metaduomenų vientisumas užtikrintas naudojant "RCSC IssuingCA, VI Registru centras - i.k. 124110246 LT" išduotą sertifikatą "Dokumentų valdymo sistema Avilys, Vilniaus miesto savivaldybės administracija, į.k. 188710061 LT", sertifikatas galioja nuo 2021-12-20 09:38:49 iki 2024-12-19 09:38:49
Pagrindinio dokumento priedų skaičius	–
Pagrindinio dokumento priedamų dokumentų skaičius	–
Priedamo dokumento sudarytojas (-ai)	–
Priedamo dokumento pavadinimas (antraštė)	–
Priedamo dokumento registracijos data ir numeris	–
Programinės įrangos, kuria naudojantis sudarytas elektroninis dokumentas, pavadinimas	Dokumentų valdymo sistema „Avilys“, versija 3.5.60
Informacija apie elektroninio dokumento ir elektroninio (-ių) parašo (-ų) tikrinimą (tikrinimo data)	Atitinka specifikacijos keliamus reikalavimus. Visi dokumente esantys elektroniniai parašai galioja (2022-06-03 09:37:31)
Paieškos nuoroda	–
Papildomi metaduomenys	Nuorašą suformavo 2022-06-03 09:37:32 Dokumentų valdymo sistema „Avilys“