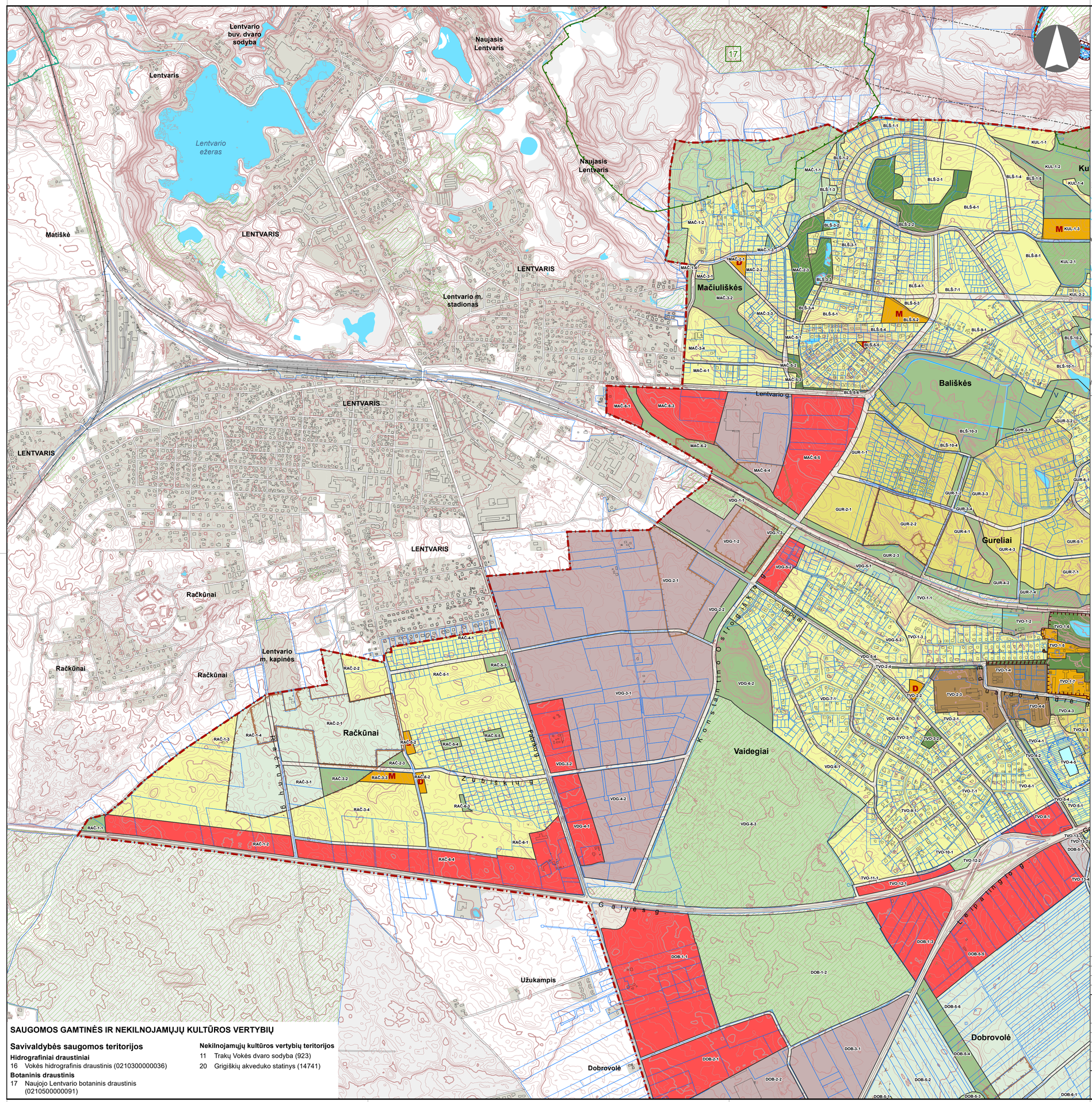

© **VĮ Registrų centras.** NT kadastro, Adresų registro duomenys, 2016 [Gyvenamosios vietovės, savivaldybės ribos].

Vilniaus miesto savivaldybės teritorijų planavimo duomenų bazė Vilniaus KDB500V, GDB-10000, 2016.

Vilniaus miesto savivaldybės teritorijos bendrasis planas

Lietuvos geologijos tarnyba prie Aplinkos ministerijos 2016 m.

Lietuvos Respublikos miškų valstybės kadastro duomenys © Valstybinė miškų tarnyba. 2016 m.

© Valstybinė saugomų teritorijų tarnyba prie Aplinkos ministerijos. 2017 m.

Kultūros paveldo departamentas 2018-01-25

VĮ Lietuvos oro uostai 2017 m.

© Aplinkos apsaugos agentūra 2014 m.

Atlikta naudojant **ESRI® ArcMap** programinę įrangą

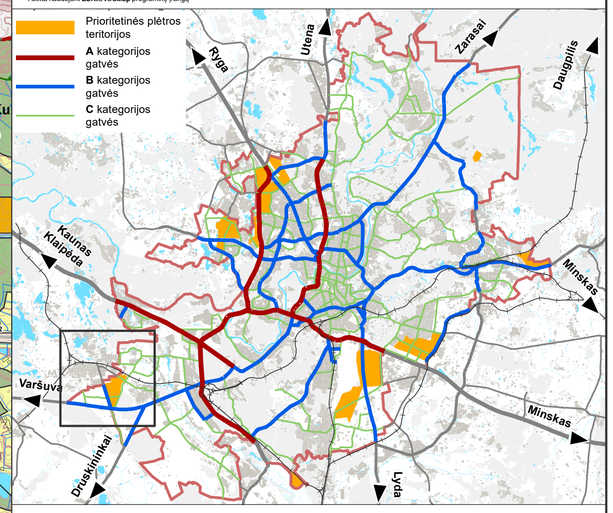

SUTARTINIAI ŽENKLAI

- Vilniaus m. savivaldybės ribos
- Vilniaus m. seniūnijos ribos
- Kadastrinių sklypų ribos
- Regioninio parko ribos
- Draustinio ribos
- Rezervato ribos
- Natura 2000 teritorijos ribos
- Siūlomos draustinio ribos
- Saugomos gamtinės teritorijos numeris
- Vilniaus senamiesčio ribos
- Vilniaus senamiesčio vizualinės apsaugos pozonis
- Nekilnojamosios kultūros vertybės teritorija (didesnė už 1 ha ir nepatenkanti į Vilniaus senamiesčio vizualinės apsaugos zoną)
- Nekilnojamosios kultūros vertybės teritorijos numeris
- Valstybinės reikšmės miškas
- Vandenvietės 2-oji apsaugos juosta
- Naudingųjų iškasenų telkinys (detaliai išžvalgytas)
- Naudingųjų iškasenų telkinys (parengtinai išžvalgytas)
- Naudingųjų iškasenų telkinys (prognozinis)
- 1% tikimybės sniego tirpsmo ir liūčių sukeliamų potvynių užliejamos teritorijos
- Magistralinio dujotiekio pirmos vietovės klasės teritorijos riba (po 200 m abipus dujotiekio vamzdyno ašies)
- Esamos gatvės ir keliai
- Alternatyvios gatvių trasos
- Geležinkeliai
- Vilniaus oro uosto esamo kilimo tūpimo tako perspektyvinė ribinė (55 dBA) triukšmo zonos riba
- Perspektyvinė triukšmo zona rezervuotam kitos krypties lėktuvų kilimo tūpimo takui (žiūrėti pastabą Nr. 2)
- Planuojamo tilto vieta
- Esamo pėsčiųjų ir dviračių tilto ar tunelio vieta
- Planuojamo pėsčiųjų ir dviračių tilto ar tunelio vieta

Neurbanizuojamos teritorijos funkcinės zonos:

- Miškų ir miškingų teritorijų zona
- Žemės ūkio teritorijų zona
- Vandenų zona
- Konservacinės teritorijos zona

Urbanizuotos ir urbanizuojamos teritorijos funkcinės zonos:

Gyvenamoji zona:

- *Ekstensyvaus užstatymo gyvenamoji zona*
- *Mažo užstatymo intensyvumo gyvenamoji zona*
- *Vidutinio užstatymo intensyvumo gyvenamoji zona*
- *Intensyvaus užstatymo gyvenamoji zona*

Centrų zona:

- *Pagrindinio centro zona*
- *Miesto dalies centro zona*
- Specializuotų kompleksų zona
- Paslaugų zona
- Sodininkų bendrijų zona
- Pramonės ir sandėliavimo zona
- Inžinerinės infrastruktūros zona
- Inžinerinės infrastruktūros koridorių zona
- Vandenviečių zona

Bendro naudojimo erdvių, atskirųjų želdynų zona:

- Intensyviai naudojamų želdynų zona
- Ekstensyviai naudojamų želdynų zona

- Funkcinės zonos / reglamentinės zonos riba
- S Nacionalinės ar bendramiestinės reikšmės stadionas
- M Esama bendrojo lavinimo mokykla
- D Esamas vaikų darželis
- M Planuojama bendrojo lavinimo mokyklos vieta
- D Planuojamo vaikų darželio vieta
- Esamos kapinės
- Perspektyvinės kapinės
- Esamo pliažo vieta

0 500 1000 1500 m

LAIDA	IŠLEIDIMO DATA	LAIDOS STATUSAS, KEITIMO PRIEŽASTIS (JEI TAIKOMA)
0	2019.05.29	

SAUGOMOS GAMTINĖS IR NEKILNOJAMŲJŲ KULTŪROS VERTYBIŲ

Savivaldybės saugomos teritorijos

Hidrografiniai draustiniai

16 Vokės hidrografinis draustinis (0210300000036)

Botaninis draustinis

17 Naujojo Lentvario botaninis draustinis (0210500000091)

Nekilnojamųjų kultūros vertybių teritorijos

11 Traką Vokės dvaro sodyba (923)

20 Grigiškių akveduko statinys (14741)

KVAL. PATV. DOK. NR.			
A280	PV	Mindaugas Grabauskas	
TPV 0067	arch.	Giedrius Bireta	

VILNIAUS PLANAS

Projekto pavadinimas: **VILNIAUS MIESTO SAVIVALDYBĖS TERITORIJOS BENDRASIS PLANAS**

Dokumento pavadinimas: **PAGRINDINIS BRĖŽINYS. PANERIŲ SENIŪNIJA**

MASTELIS 1:10 000

LAIDA: 0

LT

Statytojas ir (arba) užsakovas: VILNIAUS MIESTO SAVIVALDYBĖS ADMINISTRACIJOS DIREKTORIUS

Dokumento žymuo: VP16-23

LAPAS: 10 / LAPŲ: 20