



ARCHITEKTŪROS  
KŪRYBINĖ GRUPĖ

UAB "ARCHITEKTŪROS KŪRYBINĖ GRUPĖ"

A. Tumėno g. 4-25, Vilnius  
Tel. 264 74 65

**Administracinis pastatas Liepkalnio g. 132, 132A,  
134A, 134 Vilniuje. Statybos projektas.**

**Projekto Nr. 20/12/02-70(2)AS**

<b>Statinio kategorija</b>	<b>Ypatingas statinys</b>
Statybos rūšis	Nauja statyba
Dalis	Architektūros
Stadija	Projektiniai pasiūlymai II TOMAS
Užsakovas	<b>UAB „Power Group Property“</b> Liepkalnio g. 132A, LT-02121 Vilnius Į.K 302479207
Projektuotojas	UAB „Architektūros kūrybinė grupė“ atestato Nr. 1958 A. Tumėno g. 4-25, Vilnius Tel. (8 5) 264 74 64; el. paštas: akg@akg.lt
UAB „AKG“ direktorius	R. Bimba (A2040)
PV	T. Karosas (13519)
PDV	R. Bimba (A2040)

**Objektas:**  
**Administracinis pastatas. Liepkalnio g. 132, 132A, 134A,134 Vilniuje.**  
**Statybos projektas.**

**PROJEKTO DOKUMENTŲ ŽINIARAŠTIS**

<b>Eil. Nr.</b>	<b>Pavadinimas</b>	<b>Brėž.Nr.</b>	<b>Lapo Nr.</b>
<b>PP I TOMAS</b>			
1	Titulinis lapas		1
2	Projekto dokumentų sudėties žiniaraštis ( Turinys)		2-3
3	Projektinių pasiūlymų rengimo užduotis		4-9
4	Bendrieji rodikliai		10
5	Aiškinamasis raštas		11-21
6	Teritorijos Kuprioniškėse pirmojo įgyvendinimo etapo 50ha teritorijos prie Liepkalnio g. detalaus plano tvirtinimas, pagrindinis brėžinys		22-23
7	Apie 344ha teritorijos Kuprioniškėse pirmojo įgyvendinimo etapo 50ha teritorijos prie Liepkalnio g. detaliojo plano sprendimų koregavimo teritorijos dalyje ir sklypuose Liepkalnio g. 132A, 134 ir 134A tvirtinimas ir pagrindinis brėžinys		24-27
8	Detalaus plano aiškinamasis raštas		28-40
<b>PP II TOMAS</b>			
8	Titulinis lapas		1
9	Projekto dokumentų sudėties žiniaraštis ( Turinys)		2-3
10	Miesto schema	SA-01	4
11	Esamos situacijos schema	SA-02	5
12	Situacijos schema su projektuojamu pastatu	SA-03	6
13	Situacijos schema su projektuojamu pastatu ir perspektyviniu užstatymu	SA-04	7
14	Dviračių takų schema	SA-05	8
15	Transporto ryšių schema	SA-06	9
16	Esamos teritorijos fotofiksacija	SA-07-08	10-11
17	Bendra vystomos teritorijos koncepcija	SA-09	12
18	Sklypo planas	SA-10	13
19	Topo nuotrauka su medžių taksacija	SA-11	14
20	Vizualizacijos	SA-12-20	15-23
21	-1 aukšto planas	SA-21	24
22	Pirmo aukšto planas	SA-22	25
23	Antro aukšto planas	SA-23	26
24	Trečio aukšto planas	SA-24	27
25	Ketvirto aukšto planas	SA-25	28
26	Antresolių planas	SA-26	29
27	Stogo planas	SA-27	30
28	Pjūvis 1-1 M 1:200	SA-28	31
29	Pjūvis 2-2 M 1:200	SA-29	32
30	Fasado detalės vizualizacija	SA-30-31	33
31	Fasadas tarp ašių 20-27 M 1:200	SA-41	34

<b>ETAPAS</b>	Objektas: Administracinis pastatas. Liepkalnio g. 132, 132A, 134A, 134 Vilniuje. Statybos projektas.	<b>Projekto dokumentų žiniaraštis</b>			<b>Laida</b>
		<b>20/12/02-70(2)AS</b>	<b>LAPAS</b>	<b>LAPŲ</b>	<b>0</b>
			<b>1</b>	<b>2</b>	<b>PSL. Nr.</b>

32	Fasadas tarp ašių 27-20 M 1:200	SA-42	35
33	Fasadas tarp ašių Z-A M 1:200	SA-43	36
34	Fasadas tarp ašių E-K M 1:200	SA-44	37
35	Fasadas tarp ašių P-Z M 1:200	SA-45	38
36	Kiemas K6 (Sportas)	SA-46-47	39-40
37	Kiemas K7 (Mini golfas)	SA-48-49	41-42
38	Kiemas K8 (Gėlynas)	SA-50-51	43-44

ETAPAS	Objektas: Administracinis pastatas. Liepkalnio g. 132, 132A, 134A, 134 Vilniuje. Statybos projektas.	Projekto dokumentų žiniaraštis		Laida	
PP		20/12/02-70(2)AS	LAPAS	LAPŲ	0
			2	2	PSL. Nr.

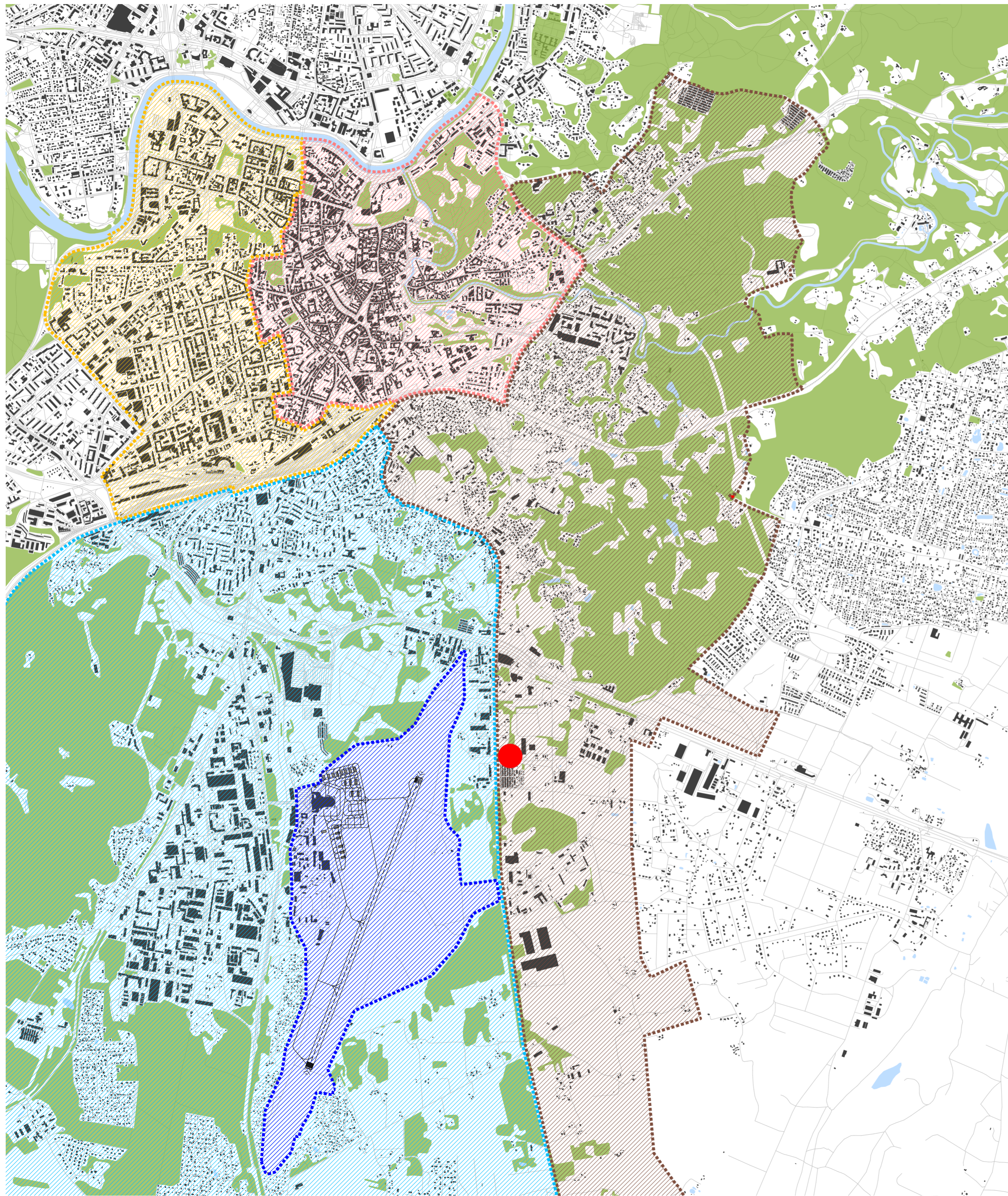

SUTARTINIAI ŽYMĖJIMAI

- SENAMIESTIS
- NAUJAMIESTIS
- RASOS
- NAUJININKAI
- ORO UOSTO TERITORIJA
- PROJEKTUOJAMAS OBJEKTAS

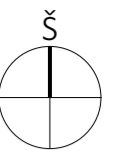

±0.000=202.40 Brėžinys su pateikta informacija yra UAB "AKG" autorinis darbas ir Uzsakovo nuosavybė. Naudoti tikslams nesusijusiems su projektuojamu objektu, be autorių ir Uzsakovo žinios draudžiama

0	2022-01	Statybos leidimui ( konkursui )		
LAIDA	IŠLEIDIMO DATA	LAIDOS STATUSAS, KEITIMO PRIEŽASTIS (JEI TAIKOMA)		
Atestato Nr.			STATINIO PROJEKTO PAVADINIMAS Administracinis pastatas Liepkalnio g. 132, 132A, 134A, 134 Vilniuje, Statybos projektas.	Etapas PP
13519	PV	T. Karosas	2022-01	Laida 0
A 2040	PDV	R. Bimba	2022-01	
STATINIO NUMERIS IR PAVADINIMAS				Brėž. nr. SA- 1
<b>20/12/02 - 70(2)AS</b> ADMINISTRACINIS PASTATAS				
DOKUMENTO PAVADINIMAS				Pusl. nr.
<b>MIESTO SCHEMA</b>				
LT	STATYTOJAS IR (ARBA) UŽSAKOVAS UAB „Power Group Property“ Liepkalnio g. 132A, LT-02121 Vilnius		Brėžinys su pateikta informacija yra UAB "AKG" autorinis darbas ir Uzsakovo nuosavybė. Naudoti tikslams nesusijusiems su projektuojamu objektu, be autorių ir Uzsakovo žinios draudžiama	

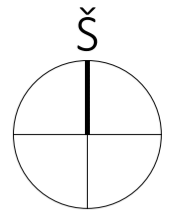

SUTARTINIAI ŽYMĖJIMAI

 ORO UOSTO TERITORIJA

 PROJEKTUOJAMA TERITORIJA

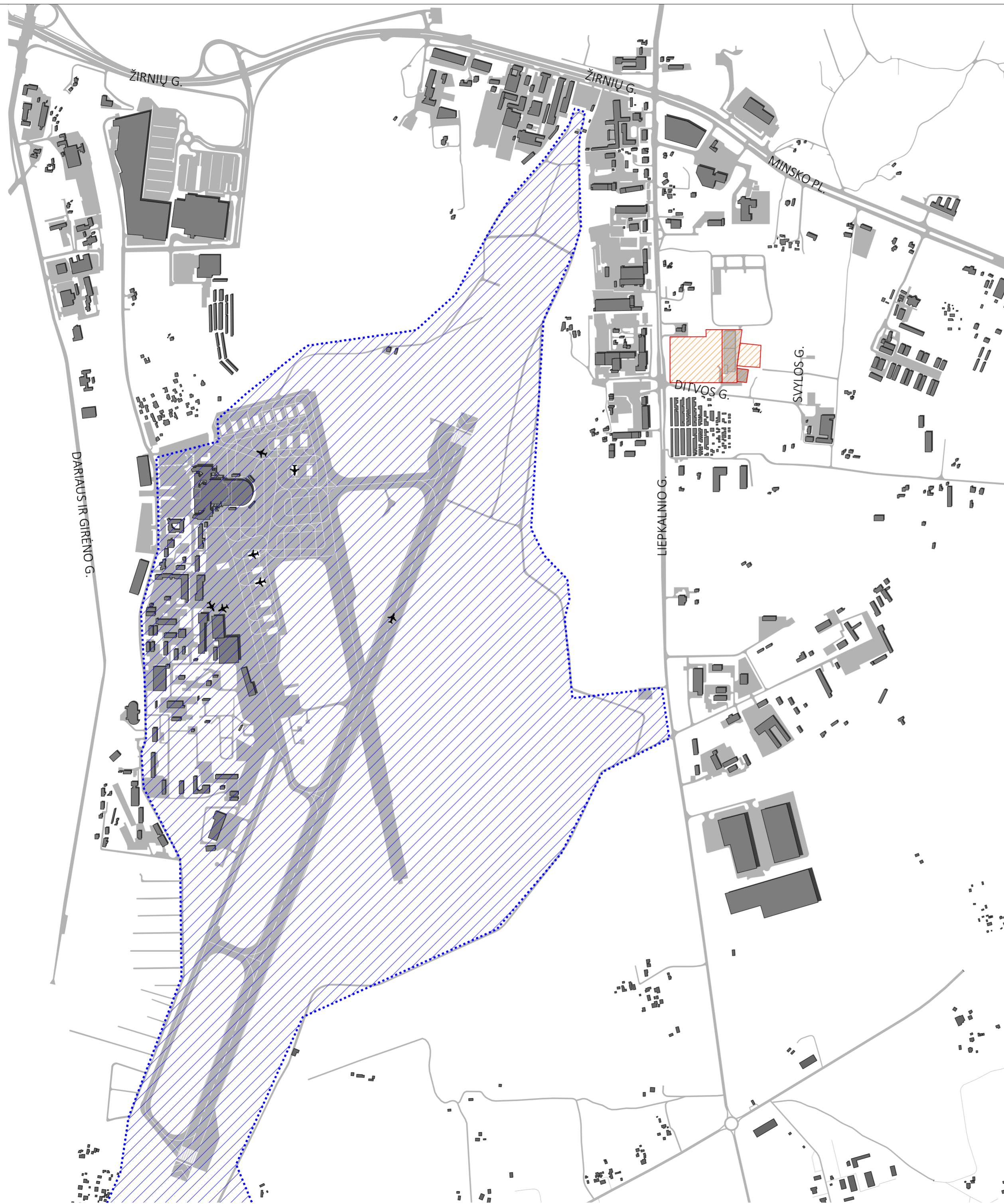

±0.000=202.40 Brežinys su pateikta informacija yra UAB "AKG" autorinis darbas ir Užsakovo nuosavybė. Naudoti tikslams nesusijusiems su projektuojamu objektu, be autorių ir Užsakovo žinios draudžiama

0	2022-01	Statybos leidimui ( konkursui )			
LAIDA	IŠLEIDIMO DATA	LAIDOS STATUSAS, KEITIMO PRIEŽASTIS (JEI TAIKOMA)			
Atestato Nr.	 ARCHITEKTŪROS KŪRYBINĖ GRUPĖ <small>A. Tumėno g. 4-25, Vilnius, tel. 2647464, faks. 2791304, akg@akg.lt</small>		STATINIO PROJEKTO PAVADINIMAS Administracinis pastatas Liepkalnio g. 132, 132A, 134A, 134 Vilniuje, Statybos projektas.	Etapas PP	
13519	PV	T. Karosas	2022-01	STATINIO NUMERIS IR PAVADINIMAS <b>20/12/02 - 70(2)AS</b> ADMINISTRACINIS PASTATAS	Laida 0
A 2040	PDV	R. Bimba	2022-01		DOKUMENTO PAVADINIMAS <b>ESAMOS SITUACIJOS SCHEMA</b>
LT	STATYTOJAS IR (ARBA) UŽSAKOVAS UAB „Power Group Property“ <small>Liepkalnio g. 132A, LT-02121 Vilnius</small>		Brežinys su pateikta informacija yra UAB "AKG" autorinis darbas ir Užsakovo nuosavybė. Naudoti tikslams nesusijusiems su projektuojamu objektu, be autorių ir Užsakovo žinios draudžiama		Pusl. nr.



**SUTARTINIAI ŽYMĖJIMAI:**

- PROJEKTUOJAMO PASTATO I ETAPAS (projektuojamas projektu Nr. 20/12/02-70AS)
- PROJEKTUOJAMAS PASTATAS (II ETAPAS)

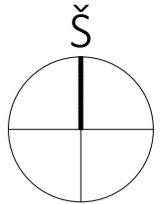

±0.000=202.40 Brežinys su pateikta informacija yra UAB "AKG" autorinis darbas ir Užsakovo nuosavybė. Naudoti tikslams nesusijusiems su projektuojamu objektu, be autorių ir Užsakovo žinios draudžiama

0	2022-01	Statybos leidimui ( konkursui )			
LAIIDA	IŠLEIDIMO DATA	LAIIDOS STATUSAS, KEITIMO PRIEŽASTIS (JEI TAIKOMA)			
Atestato Nr.	 ARCHITEKTŪROS KŪRYBINĖ GRUPĖ <small>A. Tumėno g. 4-25, Vilnius, tel. 2647464, faks. 2791304, akg@akg.lt</small>		STATINIO PROJEKTO PAVADINIMAS Administracinis pastatas Liepkalnio g. 132, 132A, 134A, 134 Vilniuje, Statybos projektas.		Etapas PP
13519	PV	T. Karosas	2022-01		
A 2040	PDV	R. Bimba	2022-01	STATINIO NUMERIS IR PAVADINIMAS <b>20/12/02 - 70(2)AS</b> ADMINISTRACINIS PASTATAS	Laida 0
				DOKUMENTO PAVADINIMAS SITUACIJOS SCHEMA SU PROJEKTUOJAMU PASTATU	Brėž. nr. SA-3
LT	STATYTOJAS IR (ARBA) UŽSAKOVAS UAB „Power Group Property“ <small>Liepkalnio g. 132A, LT-02121 Vilnius</small>		Brežinys su pateikta informacija yra UAB "AKG" autorinis darbas ir Užsakovo nuosavybė. Naudoti tikslams nesusijusiems su projektuojamu objektu, be autorių ir Užsakovo žinios draudžiama		Pusl. nr.



**SUTARTINIAI ŽYMĖJIMAI:**

- PROJEKTUOJAMO PASTATO I ETAPAS (projektuojamas projektu Nr. 20/12/02-70AS)
- PROJEKTUOJAMAS PASTATAS (II ETAPAS)
- PERSPEKTYVINIS PASTATAS

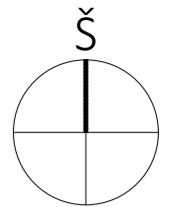

±0.000=202.40 Brežinys su pateikta informacija yra UAB "AKG" autorinis darbas ir Užsakovo nuosavybė. Naudoti tikslams nesusijusiems su projektuojamu objektu, be autorių ir Užsakovo žinios draudžiama

0	2022-01	Statybos leidimui ( konkursui )			
LAIKA	IŠLEIDIMO DATA	LAIDOS STATUSAS, KEITIMO PRIEŽASTIS (JEI TAIKOMA)			
Atestato Nr.	 ARCHITEKTŪROS KŪRYBINĖ GRUPĖ <small>A. Tumėno g. 4-25, Vilnius, tel. 2647464, faks. 2791304, akg@akg.lt</small>			STATINIO PROJEKTO PAVADINIMAS	Etapas
13519	PV	T. Karosas	2022-01	Administracinis pastatas Liepkalnio g. 132, 132A, 134A, 134 Vilniuje, Statybos projektas.	PP
A 2040	PDV	R. Bimba	2022-01	STATINIO NUMERIS IR PAVADINIMAS	Laida
				<b>20/12/02 - 70(2)AS</b> ADMINISTRACINIS PASTATAS	0
				DOKUMENTO PAVADINIMAS	Brėž. nr.
				SITUACIJOS SCHEMA SU PROJEKTUOJAMU PASTATU IR PERSPEKTYVINIU UŽSTATYMU	SA-4
LT	STATYTOJAS IR (ARBA) UŽSAKOVAS			Brežinys su pateikta informacija yra UAB "AKG" autorinis darbas ir Užsakovo nuosavybė. Naudoti tikslams nesusijusiems su projektuojamu objektu, be autorių ir Užsakovo žinios draudžiama	Pusl. nr.
	UAB „Power Group Property“ Liepkalnio g. 132A, LT-02121 Vilnius				

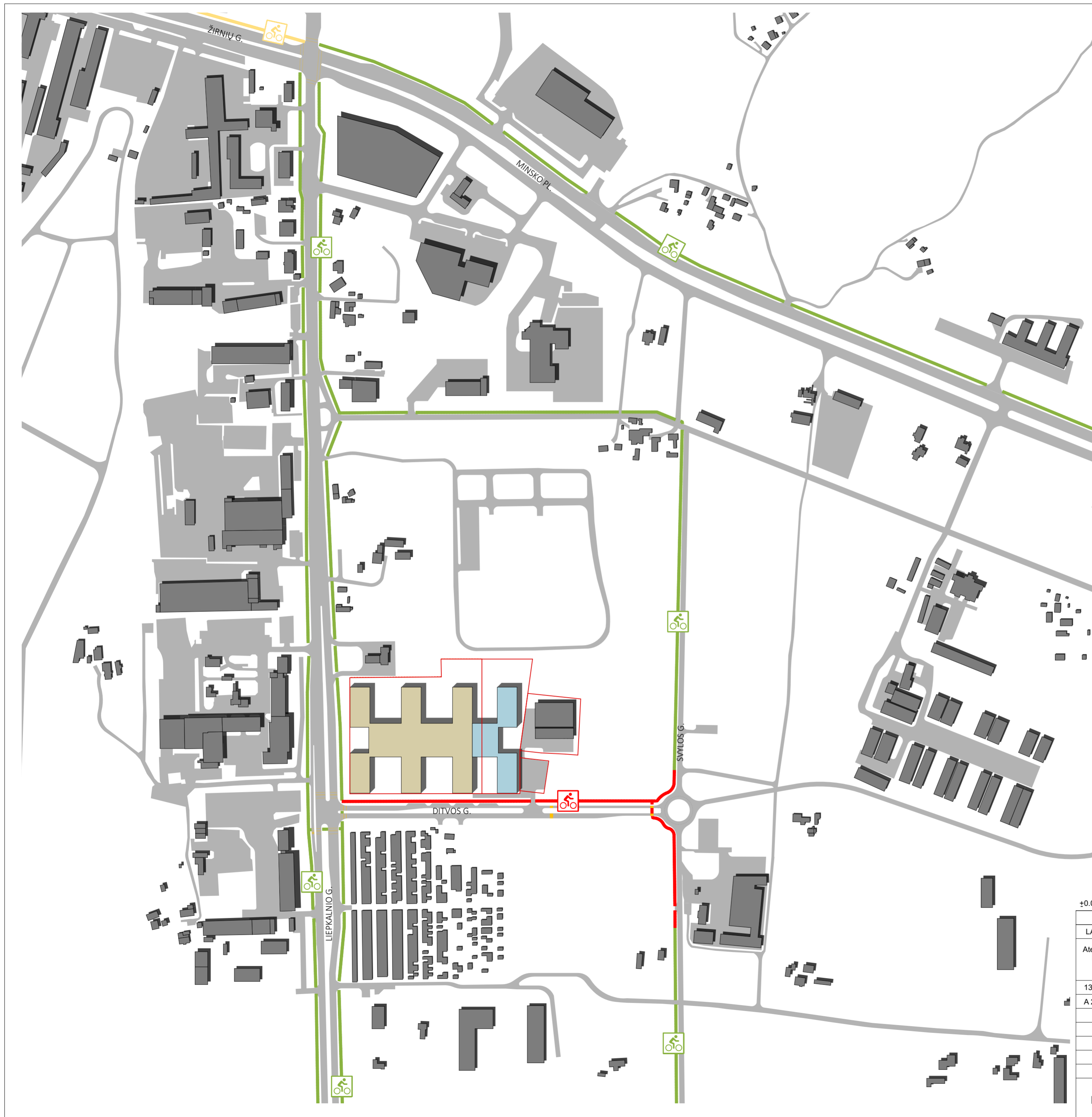

**SUTARTINIAI ŽYMĖJIMAI:**

- PROJEKTUOJAMO PASTATO I ETAPAS (projektuojamas projektu Nr. 20/12/02-70AS)
- PROJEKTUOJAMAS PASTATAS (II ETAPAS)
- ESAMI DVIRAČIŲ TAKAI
- PERSPEKTYVINIAI DVIRAČIŲ TAKAI
- PROJEKTUOJAMI DVIRAČIŲ TAKAI

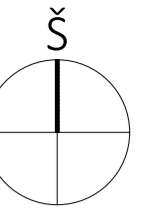

±0.000=202.40 Brėžinys su pateikta informacija yra UAB "AKG" autorinis darbas ir Užsakovo nuosavybė. Naudoti tikslams nesusijusiems su projektuojamu objektu, be autorių ir Užsakovo žinios draudžiama

0	2022-01	Statybos leidimui ( konkursui )			
LAIKA	IŠLEIDIMO DATA	LAIIDOS STATUSAS, KEITIMO PRIEŽASTIS (JEI TAIKOMA)			
Atestato Nr.	 ARCHITEKTŪROS KŪRYBINĖ GRUPĖ <small>A. Tumėno g. 4-25, Vilnius, tel. 2647464, faks. 2791304, akg@akg.lt</small>			STATINIO PROJEKTO PAVADINIMAS	Etapas
13519	PV	T. Karosas	2022-01	Administracinis pastatas Liepkalnio g. 132, 132A, 134A, 134 Vilniuje, Statybos projektas.	PP
A 2040	PDV	R. Bimba	2022-01	STATINIO NUMERIS IR PAVADINIMAS	Laida
				<b>20/12/02 - 70(2)AS</b> ADMINISTRACINIS PASTATAS	0
				DOKUMENTO PAVADINIMAS	Brėž. nr.
				<b>DVIRAČIŲ TAKŲ SCHEMA</b>	SA-5
LT	STATYTOJAS IR (ARBA) UŽSAKOVAS			Pusl. nr.	
	UAB „Power Group Property“ Liepkalnio g. 132A, LT-02121 Vilnius			Brėžinys su pateikta informacija yra UAB "AKG" autorinis darbas ir Užsakovo nuosavybė. Naudoti tikslams nesusijusiems su projektuojamu objektu, be autorių ir Užsakovo žinios draudžiama	

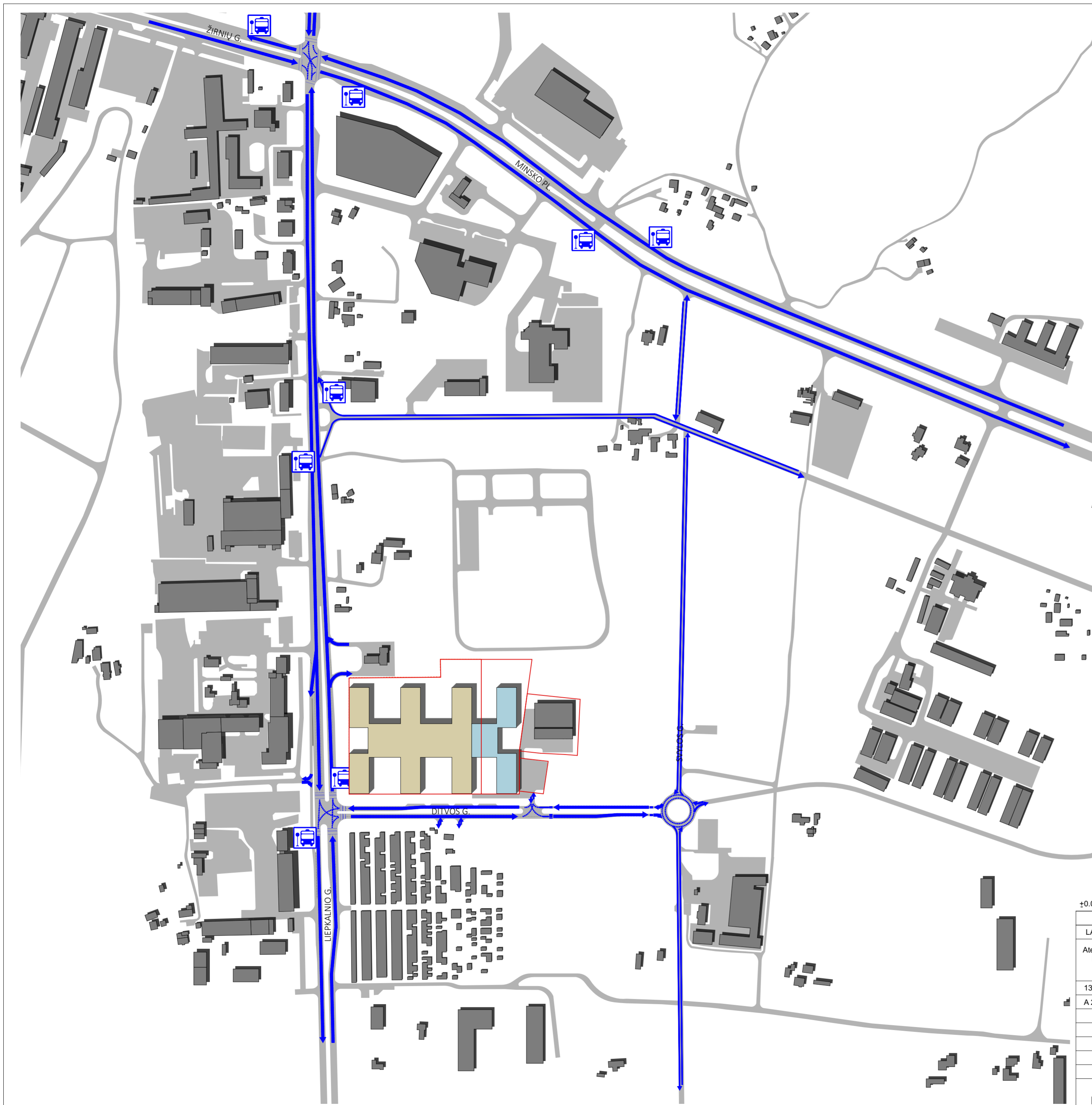

**SUTARTINIAI ŽYMĖJIMAI:**

- PROJEKTUOJAMO PASTATO I ETAPAS  
(projektuojamas projektu Nr. 20/12/02-70AS)
- PROJEKTUOJAMAS PASTATAS (II ETAPAS)
- TRANSPORTO RYŠIAI
- VIEŠOJO TRANSPORTO STOTELĖS

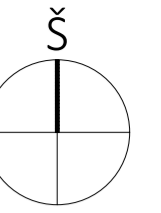

±0.000=202.40 Brėžinys su pateikta informacija yra UAB "AKG" autorinis darbas ir Užsakovo nuosavybė. Naudoti tikslams nesusijusiems su projektuojamu objektu, be autorių ir Užsakovo žinios draudžiama

0	2022-01	Statybos leidimui ( konkursui )			
LAIIDA	IŠLEIDIMO DATA	LAIIDOS STATUSAS, KEITIMO PRIEŽASTIS (JEI TAIKOMA)			
Atestato Nr.	 ARCHITEKTŪROS KŪRYBINĖ GRUPĖ <small>A. Tumėno g. 4-25, Vilnius, tel. 2647464, faks. 2791304, akg@akg.lt</small>			STATINIO PROJEKTO PAVADINIMAS	Etapas
13519	PV	T. Karosas	2022-01	Administracinis pastatas Liepkalnio g. 132, 132A, 134A, 134 Vilniuje, Statybos projektas.	PP
A 2040	PDV	R. Bimba	2022-01	STATINIO NUMERIS IR PAVADINIMAS	Laida
				<b>20/12/02 - 70(2)AS</b> ADMINISTRACINIS PASTATAS	0
				DOKUMENTO PAVADINIMAS	Brėž. nr.
				<b>TRANSPORTO RYŠIŲ SCHEMA</b>	SA-6
LT	STATYTOJAS IR (ARBA) UŽSAKOVAS			Brėžinys su pateikta informacija yra UAB "AKG" autorinis darbas ir Užsakovo nuosavybė. Naudoti tikslams nesusijusiems su projektuojamu objektu, be autorių ir Užsakovo žinios draudžiama	Pusl. nr.
	UAB „Power Group Property“ Liepkalnio g. 132A, LT-02121 Vilnius				



±0.000=202.40 Brežinys su pateikta informacija yra UAB "AKG" autorinis darbas ir Užsakovo nuosavybė. Naudoti tikslams nesusijusiems su projektuojamu objektu, be autorių ir Užsakovo žinios draudžiama

0	2022-01	Statybos leidimui ( konkursui )			
LAIDA	IŠLEIDIMO DATA	LAIDOS STATUSAS, KEITIMO PRIEŽASTIS (JEI TAIKOMA)			
Atestato Nr.	 ARCHITEKTŪROS KURYBINĖ GRUPĖ <small>A. Tumėno g. 4-25, Vilnius, tel. 2647464, faks. 2791304, akg@akg.lt</small>			STATINIO PROJEKTO PAVADINIMAS	Etapas
13519	PV	T. Karosas	2022-01	Administracinis pastatas Liepkalnio g. 132, 132A, 134A, 134 Vilniuje, Statybos projektas.	PP
A 2040	PDV	R. Bimba	2022-01	STATINIO NUMERIS IR PAVADINIMAS	Laida
				<b>20/12/02 - 70(2)AS</b> ADMINISTRACINIS PASTATAS	0
				DOKUMENTO PAVADINIMAS	Brėž. nr.
				<b>ESAMOS TERITORIJOS FOTOFIKSACIJA</b>	SA- 7
LT	STATYTOJAS IR (ARBA) UŽSAKOVAS			Brežinys su pateikta informacija yra UAB "AKG" autorinis darbas ir Užsakovo nuosavybė. Naudoti tikslams nesusijusiems su projektuojamu objektu, be autorių ir Užsakovo žinios draudžiama	Puosl. nr.
	UAB „Power Group Property“ Liepkalnio g. 132A, LT-02121 Vilnius				



±0.000=202.40 Brežinys su pateikta informacija yra UAB "AKG" autorinis darbas ir Užsakovo nuosavybė. Naudoti tikslams nesusijusiems su projektuojamu objektu, be autorių ir Užsakovo žinios draudžiama

0	2022-01	Statybos leidimui ( konkursui )			
LAIDA	IŠLEIDIMO DATA	LAIDOS STATUSAS, KEITIMO PRIEŽASTIS (JEI TAIKOMA)			
Atestato Nr.		 ARCHITEKTŪROS KURBINĖ GRUPĖ <small>A. Tumėno g. 4-25, Vilnius, tel. 2647464, faks. 2791304, akg@akg.lt</small>		STATINIO PROJEKTO PAVADINIMAS	Etapas
13519	PV	T. Karosas	2022-01	Administracinis pastatas Liepkalnio g. 132, 132A, 134A, 134 Vilniuje, Statybos projektas.	PP
A 2040	PDV	R. Bimba	2022-01	STATINIO NUMERIS IR PAVADINIMAS	Laida
				<b>20/12/02 - 70(2)AS</b> ADMINISTRACINIS PASTATAS	0
				DOKUMENTO PAVADINIMAS	Brėž. nr.
				<b>ESAMOS TERITORIJOS FOTOFIKSACIJA</b>	SA- 8
LT	STATYTOJAS IR (ARBA) UŽSAKOVAS		Brežinys su pateikta informacija yra UAB "AKG" autorinis darbas ir Užsakovo nuosavybė. Naudoti tikslams nesusijusiems su projektuojamu objektu, be autorių ir Užsakovo žinios draudžiama		Pusl. nr.
	UAB „Power Group Property“ Liepkalnio g. 132A, LT-02121 Vilnius				



1. PROJEKTUOJAMAS ADMINISTRACINIS PASTATAS(I ETAPAS)  
(projektuojamas projektu Nr. 20/12/02-70AS)
2. PROJEKTUOJAMAS ADMINISTRACINIS PASTATAS(II ETAPAS)
3. PERSPEKTYVINIS PASTATAS
4. PERPEKTYVINĖ JUNGTTIS VIRŠ DITVOS GATVĖS

±0.000=202.40 Brėžinys su pateikta informacija yra UAB "AKG" autorinis darbas ir Užsakovo nuosavybė. Naudoti tikslams nesusijusiems su projektuojamu objektu, be autorių ir Užsakovo žinios draudžiama

0	2022-01	Statybos leidimui ( konkursui )			
LAIDA	IŠLEIDIMO DATA	LAIDOS STATUSAS, KEITIMO PRIEŽASTIS (JEI TAIKOMA)			
Atestato Nr.	 ARCHITEKTŪROS KURBINĖ GRUPĖ <small>A. Tumėno g. 4-25, Vilnius, tel. 2647464, faks. 2791304, akg@akg.lt</small>			STATINIO PROJEKTO PAVADINIMAS	Etapas
13519	PV	T. Karosas	2022-01	Administracinis pastatas Liepkalnio g. 132, 132A, 134A, 134 Vilniuje, Statybos projektas.	PP
A 2040	PDV	R. Bimba	2022-01	STATINIO NUMERIS IR PAVADINIMAS	Laida
				<b>20/12/02 - 70(2)AS</b> ADMINISTRACINIS PASTATAS	0
				DOKUMENTO PAVADINIMAS	Brėž. nr.
				<b>BENDRA VYSTOMOS TERITORIJOS KONCEPCIJA</b>	SA- 9
LT	STATYTOJAS IR (ARBA) UŽSAKOVAS				Pusl. nr.
	UAB „Power Group Property“ Liepkalnio g. 132A, LT-02121 Vilnius			Brėžinys su pateikta informacija yra UAB "AKG" autorinis darbas ir Užsakovo nuosavybė. Naudoti tikslams nesusijusiems su projektuojamu objektu, be autorių ir Užsakovo žinios draudžiama	

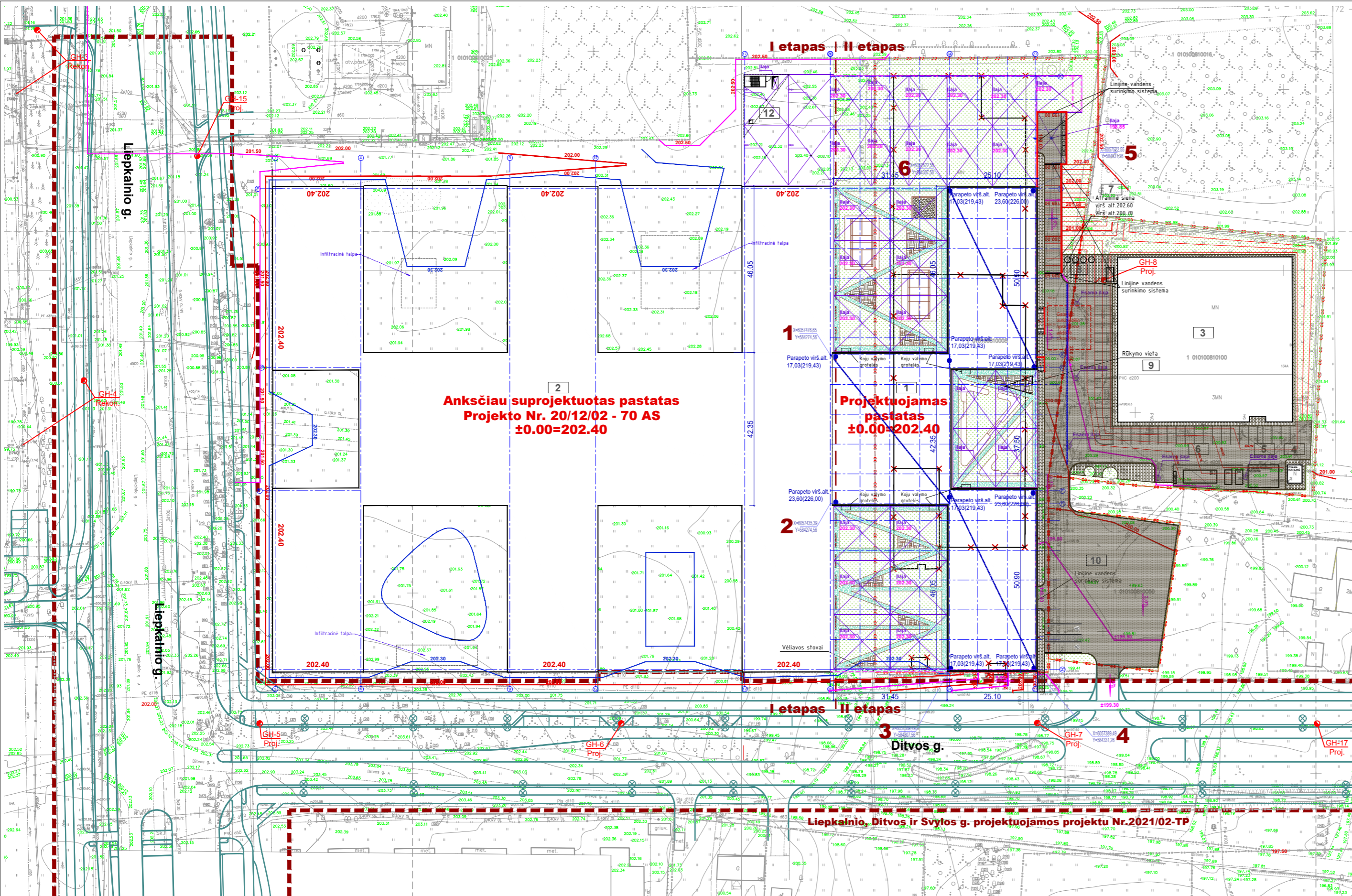

SITUACIJOS PLANAS M 1:20000

BENDRIEJI RODIKLIAI	II etapas	PASTABOS
Sklypo plotas	15 555 m <sup>2</sup>	
Užstatymo plotas	7 238 m <sup>2</sup>	
Užstatymo tankumas	47 %	
Užstatymo intensyvumas	1.02	
Projektuojamo pastato bendras plotas	21 543 m <sup>2</sup>	
Projektuojamo pastato antžeminės dalies plotas	12 700 m <sup>2</sup>	
Projektuojamo pastato požeminės dalies plotas	8 843 m <sup>2</sup>	
Užstatymo aukštingumas	4a - 23.60m	
Automobilių stovėjimo vietų skaičius(požeminė aikštelė)	258 auto	
Projektuojamas apželdintas sklypo plotas	1555 m <sup>2</sup> (10%)	
Projektuojamas apželdintas virš parkingo	4101 m <sup>2</sup> (27%)	
Projektuojamas bendras apželdintas sklypo plotas	5665 m <sup>2</sup> (37%)	
Projektuojamas kietųjų dangų neužstatytas pastatais sklypo plotas	4 891 m <sup>2</sup>	
Projektuojamo pastato antžeminės dalies tūris	69 152 m <sup>3</sup>	
Projektuojamo pastato požeminės dalies tūris	32 516 m <sup>3</sup>	

EKSPLIKACIJA		
Nr.	PAVADINIMAS	PASTABOS
1	Projektuojamas pastatas	
2	Anksčiau suprojektuotas pastatas. Projekto Nr. 20/12/02 - 70 AS	
3	Esamas gamybinis pastatas Liepkalnio g. 134A	
4	Esama katilinė	
5	Anksčiau suprojektuota katilinė	
6	Anksčiau suprojektuota modulinė transformatorinė	
7	Projektuojama atraminė siena	
8	Projektuojama buitinių atliekų konteinerių aikštelė	
9	Projektuojama vieta rūkymui	
10	Esama automobilių stovėjimo aikštelė	

TERITORIJOS GERBŪVIO MEDŽIAGŲ KIEKIAI

Betono trinkelų danga	656 m <sup>2</sup>
Asfalto danga	3490 m <sup>2</sup>
Šukuoto betono plokštės	1060 m <sup>2</sup>
Medžio kompozito danga	202 m <sup>2</sup>
Gėlynas/veja(sklypo ribose)	5665 m <sup>2</sup>

BENDRIEJI NURODYMAI IR REIKALAVIMAI  
 Vykdyti bendrojo statybos darbus rangovas turi vadovautis galiojančių statybos normatyvinių dokumentų, išvardintų techninėse specifikacijose, reikalavimais ir nurodymais.  
 Ardomas, atstatomas dangos:  
 Statybos metu išardytos esamos dangos ir jų pagrindai turi būti atstatomi į pradinę padėtį pagal esamą konstrukciją. Atstatomos, remontuojamos ir naujos dangos turi būti įrengiamos vadovaujantis STR 2.06.04 "Gatvės. Bendrieji reikalavimai". ĮT ASFALTAS 08, automobilių kelių žemės darbų atlikimo ir žemės sankasos įrengimo taisyklės ĮT ŽS 17 ir automobilių kelių standartizuotų dangų konstrukcijų projektavimo taisyklėmis KPT SDK 19, įvertinant esamas geologines sąlygas ir esamų gatvių kategorijas. Atstatomų dangų mazgai bus detalizuojami darbo projekto rengimo etape.  
 ±0.000=202.40

0	2021-10	Statybos leidimui
LAIIDA	IŠLEIDIMO DATA	LAIIDOS STATUSAS, KEITIMO PRIEŽASTIS (JEI TAIKOMA)
Atestato Nr.	 ARCHITEKTŪROS KURYBINĖ GRUPE A. Tumėno g. 4-25, Vilnius, tel. 2647464, faks. 2791304, akg@akg.lt	
13519	PV	T. Karosas 2022-01
A 2040	PDV	R. Bimba 2022-01
STATINIO PROJEKTO PAVADINIMAS		
Administracinis pastatas Liepkalnio g 132, 132A, 134, 134A		
II statybos etapas, Vilnius		
STATINIO NUMERIS IR PAVADINIMAS		
20/12/02 - 70(2) AS		
ADMINISTRACINIS PASTATAS		
DOKUMENTO PAVADINIMAS		
DANGŲ PLANAS M 1:1000		
Laida		
0		
STATYTOJAS IR (ARBA) UŽSAKOVAS		
DOKUMENTO ŽYMUO		
20/12/02 - 70 AS-PP-SP		
Lapas Lapų		
SP-4		

SUTARTINIAI ŽYMĖJIMAI			
	Sklypo ribos		Esami pastatai
	Gatvės raudonosios linijos		Griaunami pastatai
	Šukuoto betono danga		Projektuojamas pastatas
	Gėlynas/veja		Asfalto danga
	Sodinami medžiai		Medžio kompozito danga
	Numatoma rekonstruota Dytvos gatvė. Rekonstrukcija rengiama atskiru projektu		

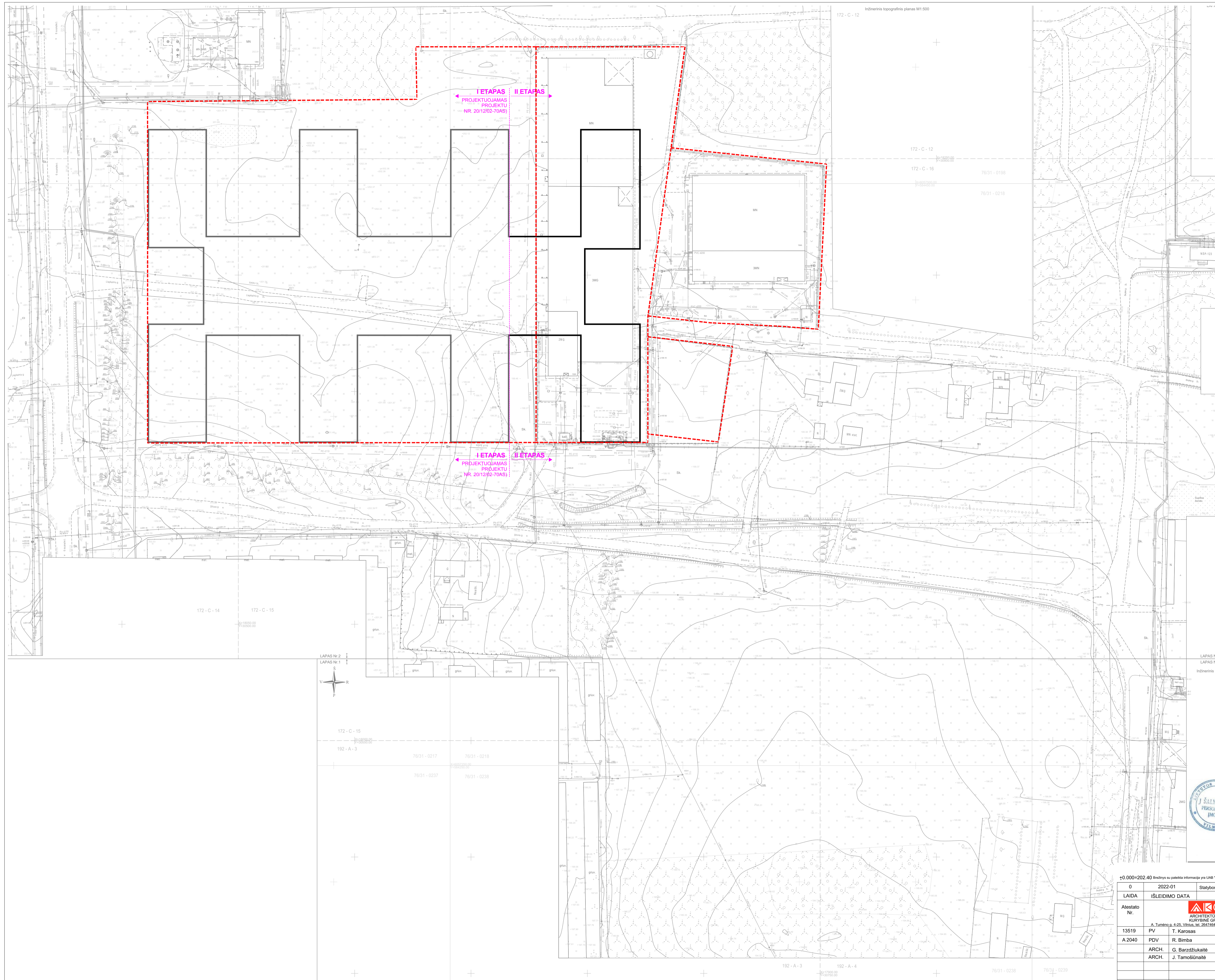

OBJEKTAI: Liepkalnio g., Dėivos g. Vilniuje

NR	MEDŽIO RŪŠIS	DIAMETRAS(m)	NR	MEDŽIO RŪŠIS	DIAMETRAS(m)
1	beržas	0.18	83	klėvas	0.12
2	beržas	0.12	84	klėvas	0.14
3	beržas	0.14	85	egle	0.14
4	klėvas	0.14	86	lepa	0.12
5	beržas	0.12	87	dėubėla	0.50
6	beržas	0.10	88	klėvai	2x0.16
7	beržas	4x0.10	89	egle	0.18
8	beržas	0.10	90	klėvas	0.20
9	pušis	0.10	91	klėvas	0.18
10	beržas	0.10	92	klėvai	2x0.22
11	dėubėla	0.22	93	lepa	0.30
12	pušis	0.20	94	lepa	0.24
13	pušis	0.12	95	lepa	0.24
14	pušis	0.20	96	lepa	0.10
15	pušis	0.18	97	ėbuolėis	0.12
16	pušis	0.24	98	klėvas	0.14
17	pušis	0.18	99	klėvas	0.28
18	pušis	0.12	100	klėvas	0.16
19	pušis	0.10	101	klėvas	0.22
20	pušis	0.10	102	klėvas	0.12
21	pušis	0.16	103	klėvas	0.18
22	pušis	0.24	104	klėvas	0.12
23	pušis	0.20	105	klėvai	ė0.14
24	pušis	0.22	106	klėvas	0.34
25	pušis	0.18	107	klėvas	0.14
26	pušis	2x0.24	108	klėvai	2x0.16
27	pušis	0.26	109	klėvas	0.26
28	pušis	0.28	110	klėvai	ė0.20
29	pušis	0.18	111	karkėla	2x0.20
30	pušis	0.26	112	karkėla	0.26
31	pušis	0.22	113	ėbuolėis	0.10
32	pušis	0.10	114	ėbuolėis	0.12 + 0.20
33	pušis	0.10	115	beržas	0.12
34	pušis	0.26	116	beržas	0.12
35	pušis	0.20	117	beržas	0.12
36	pušis	0.10	118	beržas	0.12
37	pušis	0.22	119	beržas	0.12
38	dėubėla	0.50	120	beržas	0.20
39	dėubėla	0.24	121	beržas	0.18
40	egle	0.10	122	beržas	0.18
41	dėubėla	0.32	123	beržas	0.16
42	dėubėla	0.62	124	beržas	0.16
43	dėubėla	0.40	125	beržas	0.16
44	lepa	0.24	126	beržas	0.16
45	lepa	0.20	127	beržas	0.22
46	lepa	0.18	128	beržas	0.12
47	egle	0.10	129	beržas	0.10
48	egle	0.22	130	beržas	0.18
49	egle	0.18	131	beržas	2x0.10
50	dėubėla	0.26	132	beržas	0.20
51	egle	0.14	133	beržas	0.14
52	egle	0.30	134	beržas	2x0.10
53	klėvas	2x0.12	135	beržas	0.20
54	egle	0.20	136	beržas	0.10
55	dėubėla	0.62	137	beržas	0.16
56	lepa	0.24	138	beržas	2x0.18
57	lepa	0.22	139	pušis	0.18
58	egle	0.10	140	pušis	0.10
59	egle	0.12	141	pušis	0.10
60	klėvas	0.12	142	pušis	0.10
61	lepa	0.18	143	pušis	0.10
62	egle	0.18	144	pušis	0.10
63	dėubėla	0.30	145	pušis	0.10
64	lepa	0.10	146	pušis	0.10
65	lepa	0.16	147	pušis	0.10
66	egle	0.20	148	pušis	0.10
67	lepa	0.20	149	ėbuolėis	0.10
68	dėubėla	0.60	150	klėvai	2x0.50
69	lepa	0.10	151	obėlis	0.20
70	lepa	0.16	152	obėlis	0.20
71	lepa	0.32	153	klėvas	0.18
72	lepa	0.28	154	egle	0.10
73	klėvas	0.30	155	egle	0.20
74	egle	0.20	156	dėubėla	0.34
75	lepa	0.10	157	egle	0.28
76	egle	0.14	158	egle	0.14
77	klėvai	2x0.18	159	dėubėla	0.44
78	lepa	0.16	160	lepos	2x0.14
79	lepa	0.25	161	dėubėla	0.44
80	klėvas	0.14			
81	klėvas	0.26			
82	egle	0.10			

**SUTARTINIAI ŽYMĖJIMAI**

	Sklypų ribos
	Projektuojamas pastatas
	Esami pastatai

Stambaus mastelio topografinių planų derinimo su inžineriniais linijais eksploatuojamoms organistacijoms viešojoje elektroninioje paslaugųje (TOPD) topografinio plano teritorijai suteiktas unikalus numeris ir data (Paraikėkos Nr.245719)	Data	Suteiktas unikalus Nr.
(Paraikėkos Nr.275132)	2020-12-15	132013076
(Paraikėkos Nr.300325)	2021-03-19	13212214
(Paraikėkos Nr.307342)	2021-06-11	13215422
(Paraikėkos Nr.307342)	2021-07-16	13216588
(Paraikėkos Nr.307343)	2021-07-15	13216531

**AUDSCINIŲ SISTEMA LASO7**  
 KORDINACIJŲ SISTEMA LASO7  
 Pareigėjos: Pavarėdė / *[Signature]*  
 J. SALKAUŠKO PERSONALINĖ ĮMONĖ  
 Tel. 8 696 80076, matuoli@gmail.com  
 Objektas: Liepkalnio g., Dėivos g. Vilniuje  
 Brėėinyje: Inžinerinis topografinis planas  
 Dėubėraėijos paėymėjas Nr. 102X-102  
 Užsakovėnas: UAB "Architektėros kėrybinė grupė"

0.000-202.40 Brėėinyis su pateikta informacija yra UAB "AKG" autorėnos dėarbas ir Užsakovėno nuosavybė. Naudojėti skaitama nesujusėiams su projektuojamėju objektė, be autorė ir Užsakovėno žėinos draudėiams

0	2022-01	Statybos leidimui ( konkursui )
LAIIDA	IŠLEIDIMO DATA	LAIIDOS STATUSAS, KEITIMO PRIEŽASTIS (JEI TAIKOMAMA)
Atestato Nr.		STATYBINO PROJEKTO PAVADINIMAS
13519	PV T. Karosas 2022-01	Administracinėis pastatas Liepkalnio g. 132, 132A, 134A, 134 Vilniuje, Statybos projektas.
A2040	PDV R. Bimba 2022-01	STATYBINO NUMERIS IR PAVADINIMAS
ARCH. G. Barzdėiukaitė 2022-01	ARCH. J. Tamėėonaitė 2022-01	<b>2012/02 - 70(2)AS</b> ADMINISTRACINIS PASTATAS
STATYTOJAS IR (ARBA) UŽSAKOVAS		0
UAB "Power Group Property" Liepkalnio g. 132A, LT-0121 Vilnius		SA-10.1
Brėėinyis su pateikta informacija yra UAB "AKG" autorėnos dėarbas ir Užsakovėno nuosavybė. Naudojėti skaitama nesujusėiams su projektuojamėju objektė, be autorė ir Užsakovėno žėinos draudėiams		PP



±0.000=202.40 Brežinys su pateikta informacija yra UAB "AKG" autorinis darbas ir Užsakovo nuosavybė. Naudoti tikslams nesusijusiems su projektuojamu objektu, be autorių ir Užsakovo žinios draudžiama

0	2022-01	Statybos leidimui ( konkursui )			
LAIDA	IŠLEIDIMO DATA	LAIDOS STATUSAS, KEITIMO PRIEŽASTIS (JEI TAIKOMA)			
Atestato Nr.		 ARCHITEKTŪROS KURYBINĖ GRUPĖ <small>A. Tumėno g. 4-25, Vilnius, tel. 2647464, faks. 2791304, akg@akg.lt</small>		STATINIO PROJEKTO PAVADINIMAS	Etapas
13519	PV	T. Karosas	2022-01	Administracinis pastatas Liepkalnio g. 132, 132A, 134A, 134 Vilniuje, Statybos projektas. II etapas.	PP
A 2040	PDV	R. Bimba	2022-01	STATINIO NUMERIS IR PAVADINIMAS	Laida
				<b>20/12/02 - 70(2)AS</b> ADMINISTRACINIS PASTATAS	0
				DOKUMENTO PAVADINIMAS	Brėž. nr.
				VIZUALIZACIJA	SA-12
LT	STATYTOJAS IR (ARBA) UŽSAKOVAS		Pusl. nr.		
	UAB „Power Group Property“ Liepkalnio g. 132A, LT-02121 Vilnius		Brežinys su pateikta informacija yra UAB "AKG" autorinis darbas ir Užsakovo nuosavybė. Naudoti tikslams nesusijusiems su projektuojamu objektu, be autorių ir Užsakovo žinios draudžiama		



I STATYBOS ETAPAS  
PROJEKTUOJAMAS PROJEKTU  
NR. 20/12/02-70AS)

II STATYBOS ETAPAS

PERSPEKTYVINĖ  
JUNGTIS VIRŠ DITVOS  
GATVĖS

±0.000=202.40 Brežinys su pateikta informacija yra UAB "AKG" autorinis darbas ir Užsakovo nuosavybė. Naudoti tikslams nesusijusiems su projektuojamu objektu, be autorių ir Užsakovo žinios draudžiama

0	2022-01	Statybos leidimui ( konkursui )			
LAIDA	IŠLEIDIMO DATA	LAIDOS STATUSAS, KEITIMO PRIEŽASTIS (JEI TAIKOMA)			
Atestato Nr.	 ARCHITEKTŪROS KURYBINĖ GRUPĖ <small>A. Tumėno g. 4-25, Vilnius, tel. 2647464, faks. 2791304, akg@akg.lt</small>		STATINIO PROJEKTO PAVADINIMAS Administracinis pastatas Liepkalnio g. 132, 132A, 134A, 134 Vilniuje, Statybos projektas. II etapas.	Etapas	
13519	PV	T. Karosas	2022-01	STATINIO NUMERIS IR PAVADINIMAS <b>20/12/02 - 70(2)AS</b> ADMINISTRACINIS PASTATAS	
A 2040	PDV	R. Bimba	2022-01		
				DOKUMENTO PAVADINIMAS <b>VIZUALIZACIJA</b>	Brėž. nr.
					SA-13
LT	STATYTOJAS IR (ARBA) UŽSAKOVAS UAB „Power Group Property“ Liepkalnio g. 132A, LT-02121 Vilnius		Brežinys su pateikta informacija yra UAB "AKG" autorinis darbas ir Užsakovo nuosavybė. Naudoti tikslams nesusijusiems su projektuojamu objektu, be autorių ir Užsakovo žinios draudžiama		Pusl. nr.



I STATYBOS ETAPAS  
PROJEKTUOJAMAS PROJEKTU  
NR. 20/12/02-70AS)

II STATYBOS ETAPAS

±0.000=202.40 Brežinys su pateikta informacija yra UAB "AKG" autorinis darbas ir Užsakovo nuosavybė. Naudoti tikslams nesusijusiems su projektuojamu objektu, be autorių ir Užsakovo žinios draudžiama

0	2022-01	Statybos leidimui ( konkursui )			
LAIDA	IŠLEIDIMO DATA	LAIDOS STATUSAS, KEITIMO PRIEŽASTIS (JEI TAIKOMA)			
Atestato Nr.		 ARCHITEKTŪROS KURBINĖ GRUPĖ <small>A. Tumėno g. 4-25, Vilnius, tel. 2647464, faks. 2791304, akg@akg.lt</small>		STATINIO PROJEKTO PAVADINIMAS	Etapas
13519	PV	T. Karosas	2022-01	Administracinis pastatas Liepkalnio g. 132, 132A, 134A, 134 Vilniuje, Statybos projektas. II etapas.	PP
A 2040	PDV	R. Bimba	2022-01	STATINIO NUMERIS IR PAVADINIMAS	Laida
				<b>20/12/02 - 70(2)AS</b> ADMINISTRACINIS PASTATAS	0
				DOKUMENTO PAVADINIMAS	Brėž. nr.
				VIZUALIZACIJA	SA-14
LT	STATYTOJAS IR (ARBA) UŽSAKOVAS		Brežinys su pateikta informacija yra UAB "AKG" autorinis darbas ir Užsakovo nuosavybė. Naudoti tikslams nesusijusiems su projektuojamu objektu, be autorių ir Užsakovo žinios draudžiama		Puol. nr.
	UAB „Power Group Property“ Liepkalnio g. 132A, LT-02121 Vilnius				



I STATYBOS ETAPAS  
PROJEKTUOJAMAS PROJEKTU  
NR. 20/12/02-70AS)

II STATYBOS ETAPAS

PERSPEKTYVINĖ JUNGTIS  
VIRŠ DITVOS GATVĖS

±0.000=202.40 Brežinys su pateikta informacija yra UAB "AKG" autorinis darbas ir Užsakovo nuosavybė. Naudoti tikslams nesusijusiems su projektuojamu objektu, be autorių ir Užsakovo žinios draudžiama

0	2022-01	Statybos leidimui ( konkursui )			
LAIDA	IŠLEIDIMO DATA	LAIDOS STATUSAS, KEITIMO PRIEŽASTIS (JEI TAIKOMA)			
Atestato Nr.		 ARCHITEKTŪROS KURYBINĖ GRUPĖ A. Tumėno g. 4-25, Vilnius, tel. 2647464, faks. 2791304, akg@akg.lt		STATINIO PROJEKTO PAVADINIMAS	Etapas
13519	PV	T. Karosas	2022-01	Administracinis pastatas Liepkalnio g. 132, 132A, 134A, 134 Vilniuje, Statybos projektas. II etapas.	PP
A 2040	PDV	R. Bimba	2022-01	STATINIO NUMERIS IR PAVADINIMAS	Laida
				<b>20/12/02 - 70(2)AS</b> ADMINISTRACINIS PASTATAS	0
				DOKUMENTO PAVADINIMAS	Brėž. nr.
				VIZUALIZACIJA	SA-15
LT	STATYTOJAS IR (ARBA) UŽSAKOVAS		Brežinys su pateikta informacija yra UAB "AKG" autorinis darbas ir Užsakovo nuosavybė. Naudoti tikslams nesusijusiems su projektuojamu objektu, be autorių ir Užsakovo žinios draudžiama		Pusl. nr.
	UAB „Power Group Property“ Liepkalnio g. 132A, LT-02121 Vilnius				

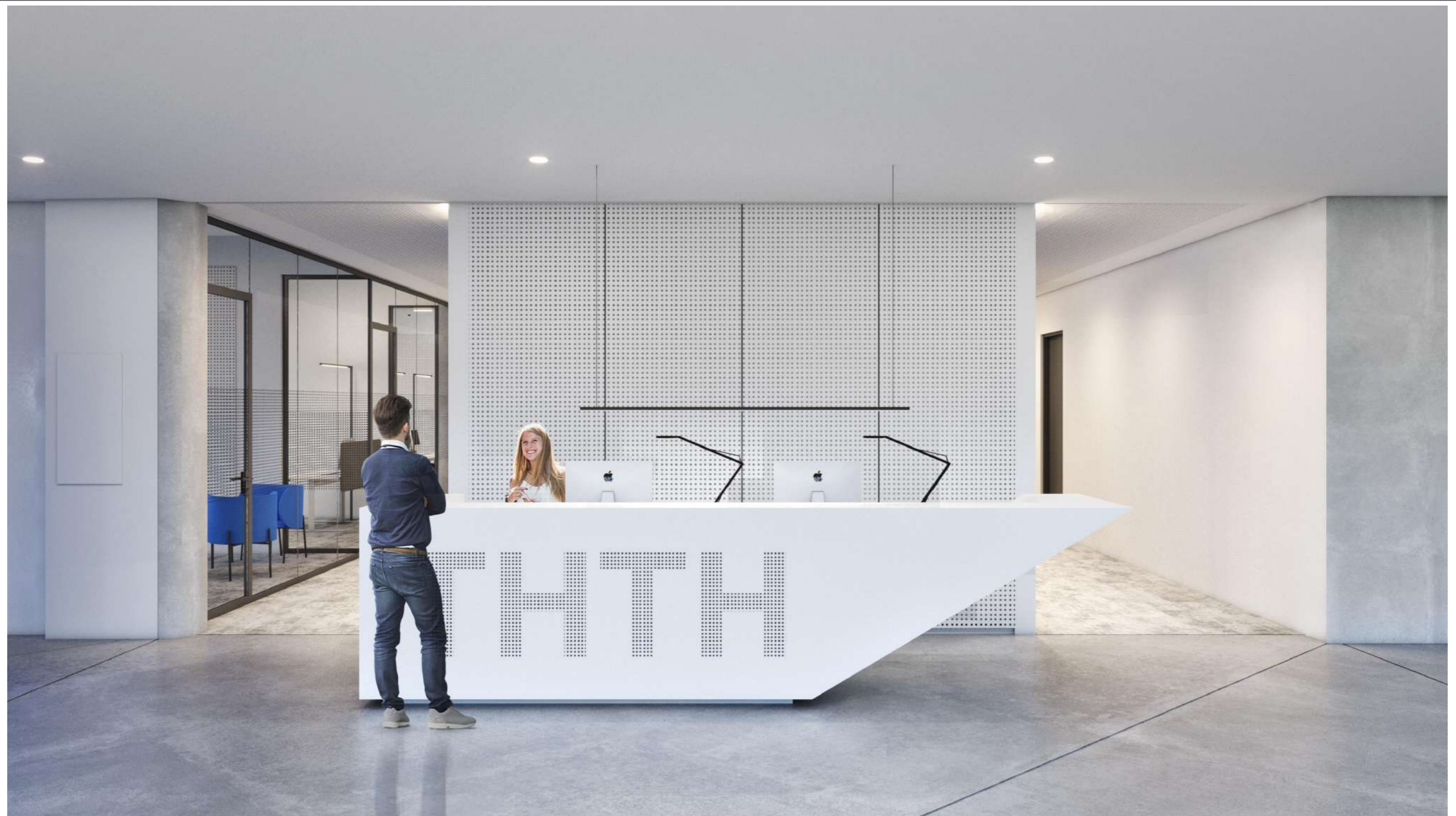

±0.000=202.40 Brežinys su pateikta informacija yra UAB "AKG" autorinis darbas ir Užsakovo nuosavybė. Naudoti tikslams nesusijusiems su projektuojamu objektu, be autorių ir Užsakovo žinios draudžiama

0	2022-01	Statybos leidimui ( konkursui )			
LADA	IŠLEIDIMO DATA	LAIDOS STATUSAS, KEITIMO PRIEŽASTIS (JEI TAIKOMA)			
Atestato Nr.	 ARCHITEKTŪROS KURYBINĖ GRUPĖ <small>A. Tumėno g. 4-25, Vilnius, tel. 2647464, faks. 2791304, akg@akg.lt</small>		STATINIO PROJEKTO PAVADINIMAS Administracinis pastatas Liepkalnio g. 132, 132A, 134A, 134 Vilniuje, Statybos projektas. II etapas.	Etapas PP	
13519	PV	T. Karosas	2022-01		
A 2040	PDV	R. Bimba	2022-01		
				STATINIO NUMERIS IR PAVADINIMAS <b>20/12/02 - 70(2)AS</b> ADMINISTRACINIS PASTATAS	Laida 0
				DOKUMENTO PAVADINIMAS <b>VIZUALIZACIJA</b>	Brėž. nr. SA-16
LT	STATYTOJAS IR (ARBA) UŽSAKOVAS UAB „Power Group Property“ Liepkalnio g. 132A, LT-02121 Vilnius		Brežinys su pateikta informacija yra UAB "AKG" autorinis darbas ir Užsakovo nuosavybė. Naudoti tikslams nesusijusiems su projektuojamu objektu, be autorių ir Užsakovo žinios draudžiama		Pusl. nr.

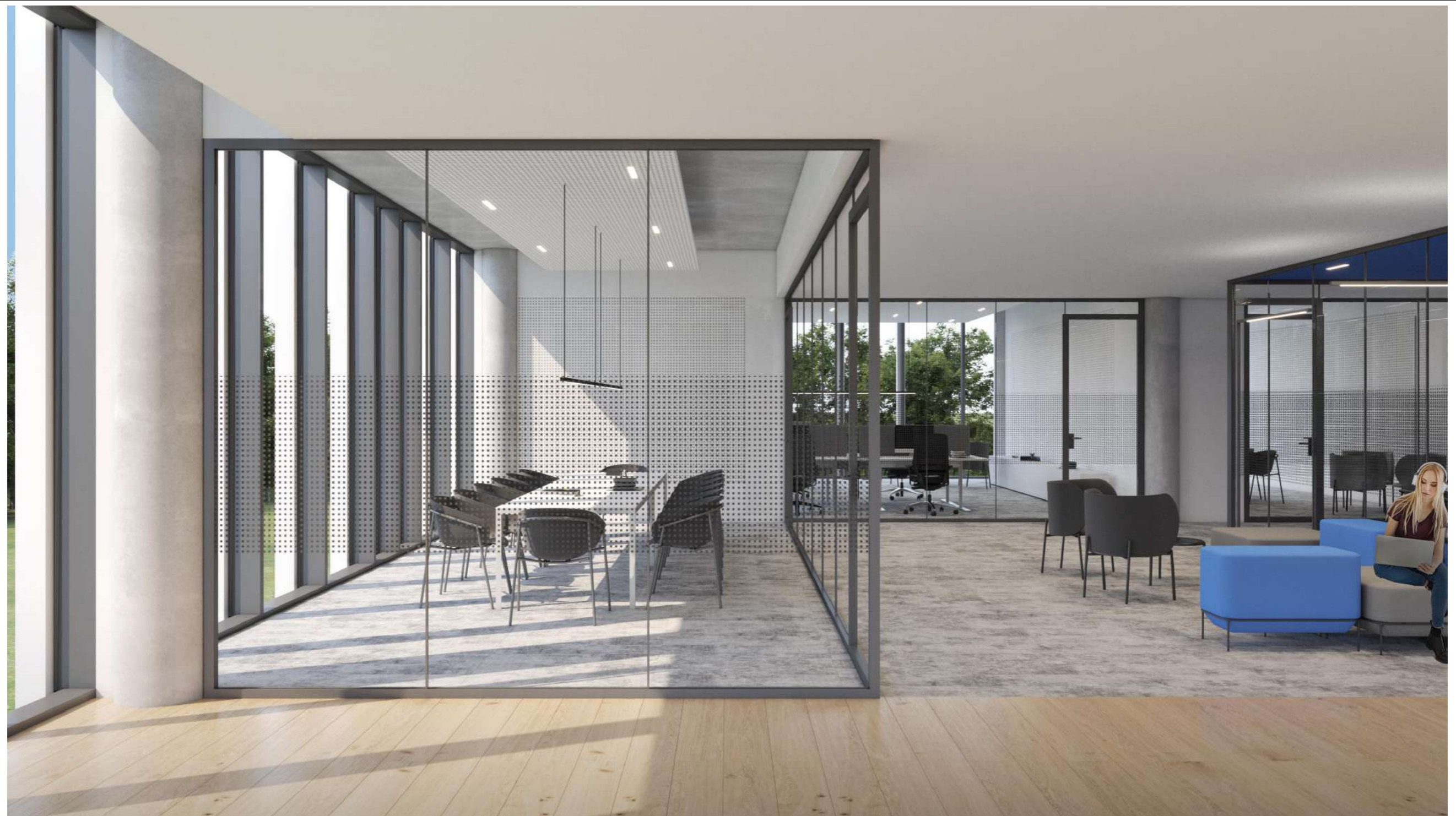

±0.000=202.40 Brežinys su pateikta informacija yra UAB "AKG" autorinis darbas ir Užsakovo nuosavybė. Naudoti tikslams nesusijusiems su projektuojamu objektu, be autorių ir Užsakovo žinios draudžiama

0	2022-01	Statybos leidimui ( konkursui )			
LAIDA	IŠLEIDIMO DATA	LAIDOS STATUSAS, KEITIMO PRIEŽASTIS (JEI TAIKOMA)			
Atestato Nr.		 ARCHITEKTŪROS KURYBINĖ GRUPĖ <small>A. Tumėno g. 4-25, Vilnius, tel. 2647464, faks. 2791304, akg@akg.lt</small>		STATINIO PROJEKTO PAVADINIMAS	Etapas
13519	PV	T. Karosas	2022-01	Administracinis pastatas Liepkalnio g. 132, 132A, 134A, 134 Vilniuje, Statybos projektas. II etapas.	PP
A 2040	PDV	R. Bimba	2022-01	STATINIO NUMERIS IR PAVADINIMAS	Laida
				<b>20/12/02 - 70(2)AS</b> ADMINISTRACINIS PASTATAS	0
				DOKUMENTO PAVADINIMAS	Brėž. nr.
				VIZUALIZACIJA	SA-17
LT		STATYTOJAS IR (ARBA) UŽSAKOVAS			Pusl. nr.
		UAB „Power Group Property“ Liepkalnio g. 132A, LT-02121 Vilnius		Brežinys su pateikta informacija yra UAB "AKG" autorinis darbas ir Užsakovo nuosavybė. Naudoti tikslams nesusijusiems su projektuojamu objektu, be autorių ir Užsakovo žinios draudžiama	



±0.000=202.40 Brežinys su pateikta informacija yra UAB "AKG" autorinis darbas ir Užsakovo nuosavybė. Naudoti tikslams nesusijusiems su projektuojamu objektu, be autorių ir Užsakovo žinios draudžiama

0	2022-01	Statybos leidimui ( konkursui )			
LAIDA	IŠLEIDIMO DATA	LAIDOS STATUSAS, KEITIMO PRIEŽASTIS (JEI TAIKOMA)			
Atestato Nr.		 ARCHITEKTŪROS KURYBINĖ GRUPĖ <small>A. Tumėno g. 4-25, Vilnius, tel. 2647464, faks. 2791304, akg@akg.lt</small>		STATINIO PROJEKTO PAVADINIMAS	Etapas
13519	PV	T. Karosas	2022-01	Administracinis pastatas Liepkalnio g. 132, 132A, 134A, 134 Vilniuje, Statybos projektas. II etapas.	PP
A 2040	PDV	R. Bimba	2022-01	STATINIO NUMERIS IR PAVADINIMAS	Laida
				<b>20/12/02 - 70(2)AS</b> ADMINISTRACINIS PASTATAS	0
				DOKUMENTO PAVADINIMAS	Brėž. nr.
				VIZUALIZACIJA	SA-18
LT	STATYTOJAS IR (ARBA) UŽSAKOVAS		Brežinys su pateikta informacija yra UAB "AKG" autorinis darbas ir Užsakovo nuosavybė. Naudoti tikslams nesusijusiems su projektuojamu objektu, be autorių ir Užsakovo žinios draudžiama		Pusl. nr.
	UAB „Power Group Property“ Liepkalnio g. 132A, LT-02121 Vilnius				



±0.000=202.40 Brežinys su pateikta informacija yra UAB "AKG" autorinis darbas ir Užsakovo nuosavybė. Naudoti tikslams nesusijusiems su projektuojamu objektu, be autorių ir Užsakovo žinios draudžiama

0	2022-01	Statybos leidimui ( konkursui )			
LAIDA	IŠLEIDIMO DATA	LAIDOS STATUSAS, KEITIMO PRIEŽASTIS (JEI TAIKOMA)			
Atestato Nr.		 ARCHITEKTŪROS KURBINĖ GRUPĖ <small>A. Tumėno g. 4-25, Vilnius, tel. 2647464, faks. 2791304, akg@akg.lt</small>		STATINIO PROJEKTO PAVADINIMAS	Etapas
13519	PV	T. Karosas	2022-01	Administracinis pastatas Liepkalnio g. 132, 132A, 134A, 134 Vilniuje, Statybos projektas. II etapas.	PP
A 2040	PDV	R. Bimba	2022-01	STATINIO NUMERIS IR PAVADINIMAS	Laida
				<b>20/12/02 - 70(2)AS</b> ADMINISTRACINIS PASTATAS	0
				DOKUMENTO PAVADINIMAS	Brėž. nr.
				VIZUALIZACIJA	SA-19
LT		STATYTOJAS IR (ARBA) UŽSAKOVAS			Pusl. nr.
		UAB „Power Group Property“ Liepkalnio g. 132A, LT-02121 Vilnius		Brežinys su pateikta informacija yra UAB "AKG" autorinis darbas ir Užsakovo nuosavybė. Naudoti tikslams nesusijusiems su projektuojamu objektu, be autorių ir Užsakovo žinios draudžiama	



±0.000=202.40 Brėžinys su pateikta informacija yra UAB "AKG" autorinis darbas ir Uėsakovo nuosavybė. Naudoti tikslams nesusijusiems su projektuojamu objektu, be autorių ir Uėsakovo žinios draudžiama

0	2022-01	Statybos leidimui ( konkursui )			
LADA	IŠLEIDIMO DATA	LAIDOS STATUSAS, KEITIMO PRIEŽASTIS (JEI TAIKOMA)			
Atestato Nr.		 ARCHITEKTŪROS KURBINĖ GRUPĖ <small>A. Tumėno g. 4-25, Vilnius, tel. 2647464, faks. 2791304, akg@akg.lt</small>		STATINIO PROJEKTO PAVADINIMAS	Etapas
13519	PV	T. Karosas	2022-01	Administracinis pastatas Liepkalnio g. 132, 132A, 134A, 134 Vilniuje, Statybos projektas. II etapas.	PP
A 2040	PDV	R. Bimba	2022-01	STATINIO NUMERIS IR PAVADINIMAS	Laida
				<b>20/12/02 - 70(2)AS</b> ADMINISTRACINIS PASTATAS	0
				DOKUMENTO PAVADINIMAS	Brėž. nr.
				VIZUALIZACIJA	SA-20
LT	STATYTOJAS IR (ARBA) UŽSAKOVAS				Pusl. nr.
	UAB „Power Group Property“ Liepkalnio g. 132A, LT-02121 Vilnius		Brėžinys su pateikta informacija yra UAB "AKG" autorinis darbas ir Uėsakovo nuosavybė. Naudoti tikslams nesusijusiems su projektuojamu objektu, be autorių ir Uėsakovo žinios draudžiama		

I ETAPAS  
PROJEKTUJAMAS  
PROJEKTU  
NR. 20/1202-70(2)AS

II ETAPAS

I ETAPAS  
PROJEKTUJAMAS  
PROJEKTU  
NR. 20/1202-70(2)AS

II ETAPAS

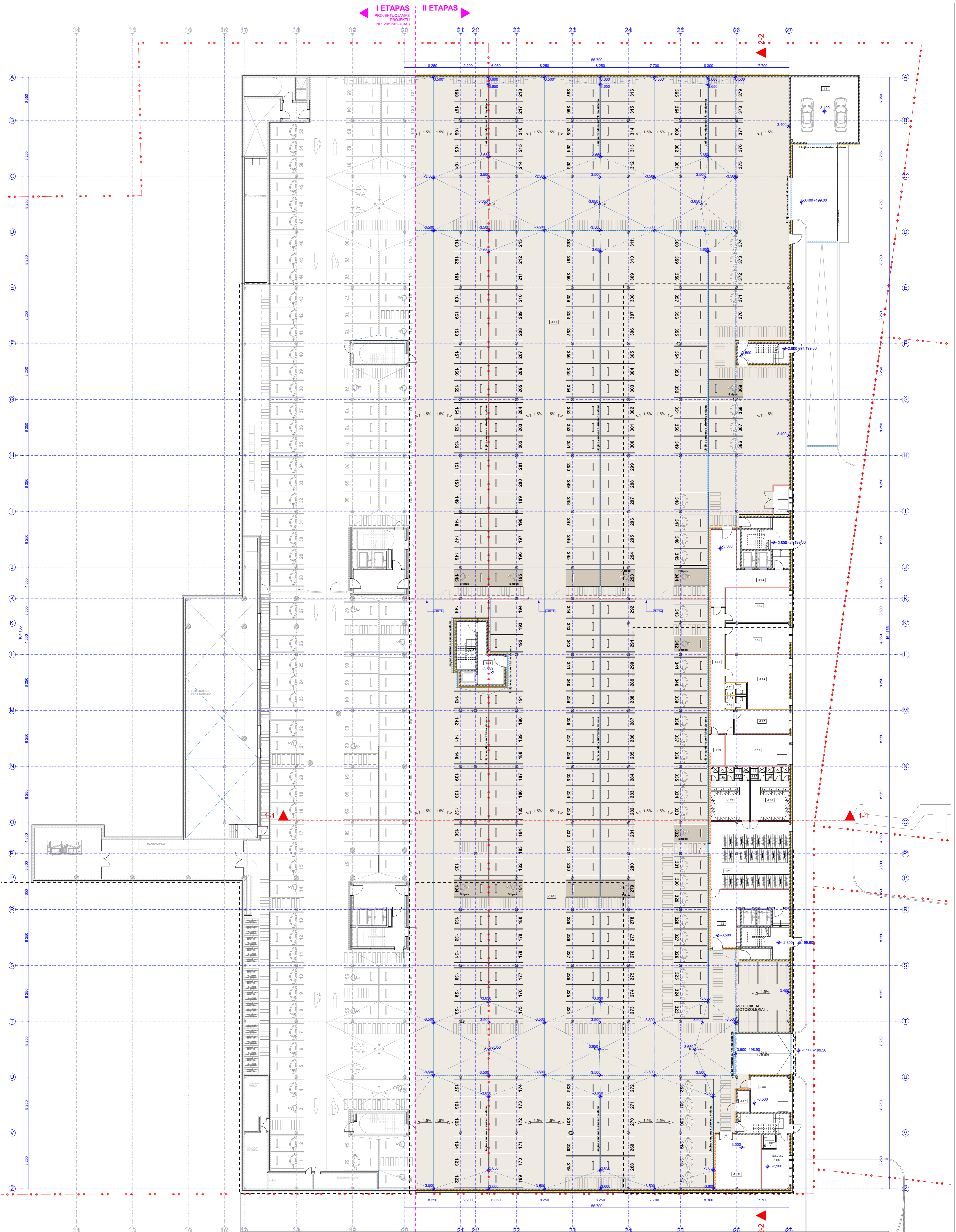

-1 AUKŠTO PATALPŲ EKSPLIKACIJA		
Nr.	Pavadinimas	Plotas, m²
-1.01	Parkinas	4.061,16
-1.02	Parkinas	3.897,03
-1.03	Tarybos	22,77
-1.04	Liftų holas	57,49
-1.05	Liftų holas	51,65
-1.06	Techninė patalpa	28,22
-1.07	Techninė patalpa	5,52
-1.08	Apsauga	27,24
-1.09	San. maistas	3,59
-1.10	Ukėnė patalpa	52,60
<b>Ukio patalpos</b>		<b>8.208,18 m²</b>
-1.11	Koridorius	41,82
-1.12	Drabužių valykla	47,54
-1.13	Ukio administracija	41,81
-1.14	Ukio administracija	61,29
-1.15	WC	5,06
-1.16	WC	5,52
-1.17	Ukio administracija	27,70
-1.18	Techninė patalpa	42,69
-1.19	Techninė patalpa	5,20
		<b>282,63 m²</b>

-1 AUKŠTO PATALPŲ EKSPLIKACIJA		
Nr.	Pavadinimas	Plotas, m²
-1.21	Dviriačių saugyklos patalpa	114,20
-1.22	Persirengimo patalpa	33,46
-1.31	Dušu patalpa	6,37
-1.34	WC	1,73
-1.25	Dušu patalpa	2,01
-1.26	Persirengimo patalpa	33,46
-1.27	WC	1,73
-1.28	Dušu patalpa	0,57
<b>Automobilių plovykla</b>		<b>95,76</b>
-1.31	Automobilių plovykla	95,76
<b>Bendras plotas</b>		<b>8.788,10 m²</b>

- SUTARTINIAI ŽYMĖJIMAI:
- monolitinis gelžbetonis
  - apslėtinimo suoksnis
  - keramzibetonio blokeliai / silikatinių plytų mūras
  - gipso kartono pertvara su nominaline akmens vatos izoliacija
  - stiklo pertvara

\* LAIPTINĖS | BENDRA PLOTA NEĮSKAIČIUOJAMOS

+0,000=202.40		Bėžinys su pateikta informacija yra UAB "AKG" autorinis darbas ir Užsakovo nuosavybė. Naudojti šaltams nesujungtiems su projektuojamais objektais, be autoritų ir Užsakovo žinios draudžiama.	
0	2022-01	Statybos leidimui ( konkursui )	
LAIDA	ISLEIDIMO DATA	LAIDOS STATUSAS, KEITIMO PRIEŽASTIS (JEI TAIKOMA)	
Atestato Nr.		STATYNO PROJEKTO PAVADINIMAS	
13519	PV	Administracinis pastatas	
A 2040	PDV	Liepalinio g. 132, 132A, 134A, 134 Vilniuje, Statybos projektas.	
		STATYNO NUMERIS IR PAVADINIMAS	
		20/12/02 - 70(2)AS	
		ADMINISTRACINIS PASTATAS	
		DOKUMENTO PAVADINIMAS	
		-1 AUKŠTO PLANAS	
		ETAPAS	
		PP	
		Laida	
		0	
		Bėž. nr.	
		SA-21	
		Pusl. nr.	
LT	STATYTOJAS IR (ARBA) UŽSAKOVAS	UAB „Power Group Property“ Liepalinio g. 132A, LT-01211 Vilnius	

I ETAPAS  
II ETAPAS

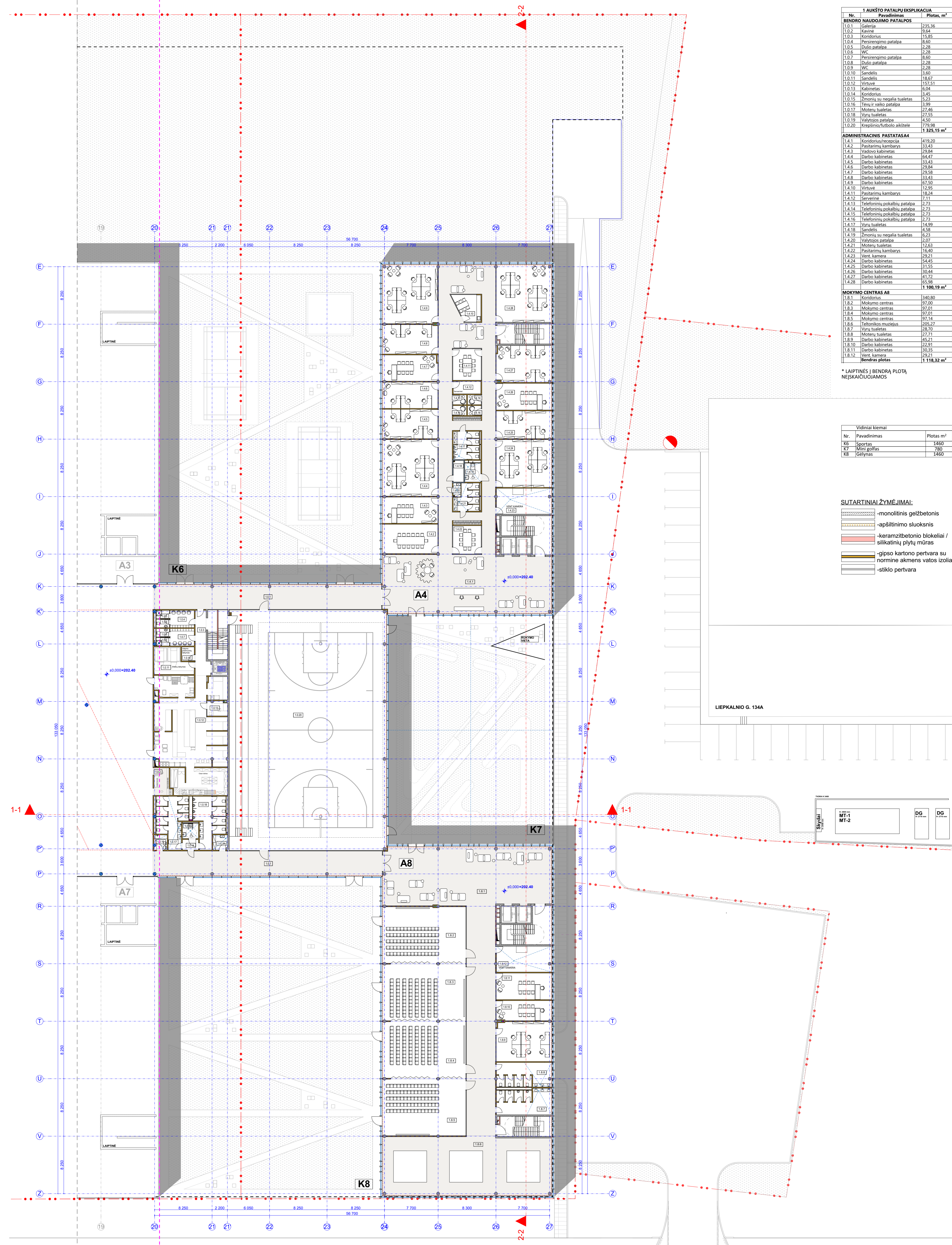

1 AUKŠTO PATALPŲ EKSPLIKACIJA		
Nr.	Pavadinimas	Plotas, m²
<b>BENDRO NAUDOJIMO PATALPOS</b>		
1.0.1	Vidiniai kiemai	235,36
1.0.2	Kavinė	9,64
1.0.3	Koridorius	15,85
1.0.4	Persirengimo patalpa	8,69
1.0.5	Dušo patalpa	2,28
1.0.6	WC	2,28
1.0.7	Persirengimo patalpa	2,28
1.0.8	Dušo patalpa	2,28
1.0.9	WC	2,28
1.0.10	Sandėtis	3,69
1.0.11	Sandėtis	18,67
1.0.12	Virtuvė	137,51
1.0.13	Kabinetas	6,04
1.0.14	Koridorius	3,45
1.0.15	Žmonių su negalia tualetai	5,23
1.0.16	Fėjų ir vaikų patalpa	3,99
1.0.17	Moteri tualetai	27,46
1.0.18	Vyrų tualetai	27,55
1.0.19	Vakarių patalpa	4,20
1.0.20	Krepšinio/futbolo aikštė	779,98
		<b>1 325,15 m²</b>
<b>ADMINISTRACINIS PASTATAS A4</b>		
1.4.1	Koridorius/cepcija	419,20
1.4.2	Pasitarimų kambarys	33,43
1.4.3	Vadovo kabinetas	29,84
1.4.4	Darbo kabinetas	64,47
1.4.5	Darbo kabinetas	33,43
1.4.6	Darbo kabinetas	29,84
1.4.7	Darbo kabinetas	29,58
1.4.8	Darbo kabinetas	33,43
1.4.9	Darbo kabinetas	27,50
1.4.10	Virtuvė	12,95
1.4.11	Pasitarimų kambarys	18,24
1.4.12	Servisas	7,11
1.4.13	Telefoninių pokalbių patalpa	2,73
1.4.14	Telefoninių pokalbių patalpa	2,73
1.4.15	Telefoninių pokalbių patalpa	2,73
1.4.16	Telefoninių pokalbių patalpa	2,73
1.4.17	Vyrų tualetai	14,99
1.4.18	Sandėtis	4,58
1.4.19	Žmonių su negalia tualetai	6,23
1.4.20	Vakarių patalpa	4,07
1.4.21	Moteri tualetai	12,63
1.4.22	Pasitarimų kambarys	16,40
1.4.23	Vent. kamera	29,21
1.4.24	Darbo kabinetas	54,45
1.4.25	Darbo kabinetas	31,55
1.4.26	Darbo kabinetas	30,44
1.4.27	Darbo kabinetas	41,72
1.4.28	Darbo kabinetas	65,98
		<b>1 100,19 m²</b>
<b>MOKYMO CENTRAS A8</b>		
1.8.1	Koridorius	340,80
1.8.2	Mokymo centras	97,00
1.8.3	Mokymo centras	97,01
1.8.4	Mokymo centras	97,01
1.8.5	Mokymo centras	97,14
1.8.6	Telefoninių pokalbių patalpa	205,27
1.8.7	Vyrų tualetai	28,70
1.8.8	Moteri tualetai	27,21
1.8.9	Darbo kabinetas	45,21
1.8.10	Darbo kabinetas	22,91
1.8.11	Darbo kabinetas	30,35
1.8.12	Vent. kamera	29,21
		<b>1 118,32 m²</b>

\* LAIPTINIS Į BENDRA PLOTĄ NEĮSKAIČIUOJAMOS

Nr.	Pavadinimas	Plotas, m²
K6	Sportas	1460
K7	Mini golfas	780
K8	Gėlynas	1460

- SUTARTINIAI ŽYMĖJIMAI:
- monolitinis gelžbetonis
  - apšiltinimo sluoksnis
  - keramzitinio blokeliai / silikatinių plytų mūras
  - gipso kartono pertvara su normine akmens vatos izoliacija
  - stiklo pertvara

LIEPKALNIO G. 134A

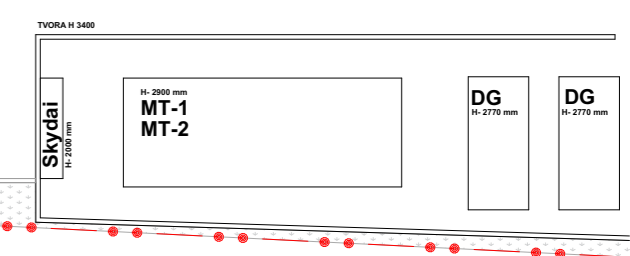

I ETAPAS  
II ETAPAS

LIEPKALNIO, DITVOS IR SVYLOS G.  
PROJEKTUOJAMOS PROJEKTU NR. 2021/02-TP

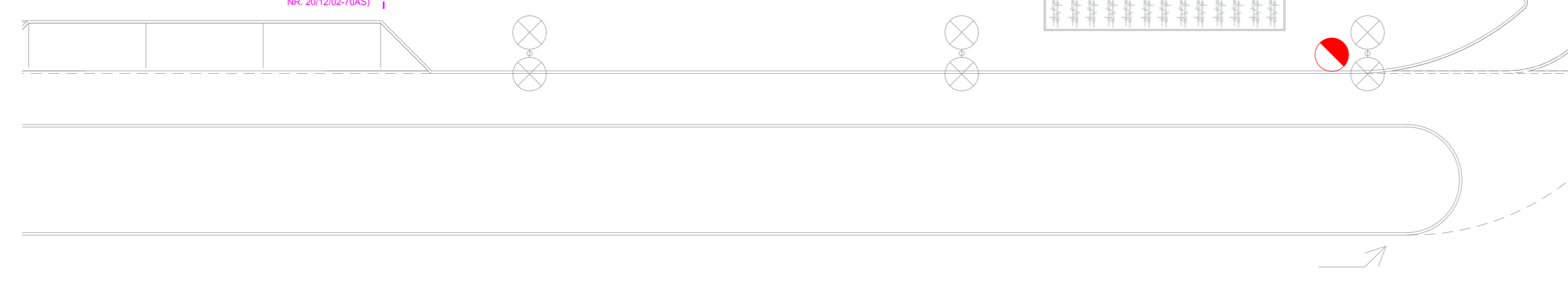

+0.000=202.40		Bėžinys su pateikta informacija yra UAB "AKG" autorinis darbas ir Užsakovo nuosavybė. Naudojti šiklams nesutajusiam su projekto žymėjimu, be autorių ir Užsakovo žinios draudžiama	
0	2022-01	Statybos leidimui ( konkursui )	
LAIDA	IŠLEIDIMO DATA	LAIDOS STATUSAS, KEITIMO PRIEŽASTIS (JEI TAIKOMA)	
Atestato Nr.	<b>AKG</b>	STATYMO PROJEKTO PAVADINIMAS	Etapas
13519	PV	Administracinis pastatas Liepkalnio g. 132, 132A, 134A, 134 Vilniuje, Statybos projektas.	PP
A 2040	PDV	STATYMO NUMERIS IR PAVADINIMAS	Laida
		20/12/02 - 70(2)AS ADMINISTRACINIS PASTATAS	0
		STATYTOJAS IR (ARBA) UŽSAKOVAS	Bėž. nr.
		UAB „Power Group Property“ Liepkalnio g. 132A, LT-02121 Vilnius	SA-22
			Plaf. nr.

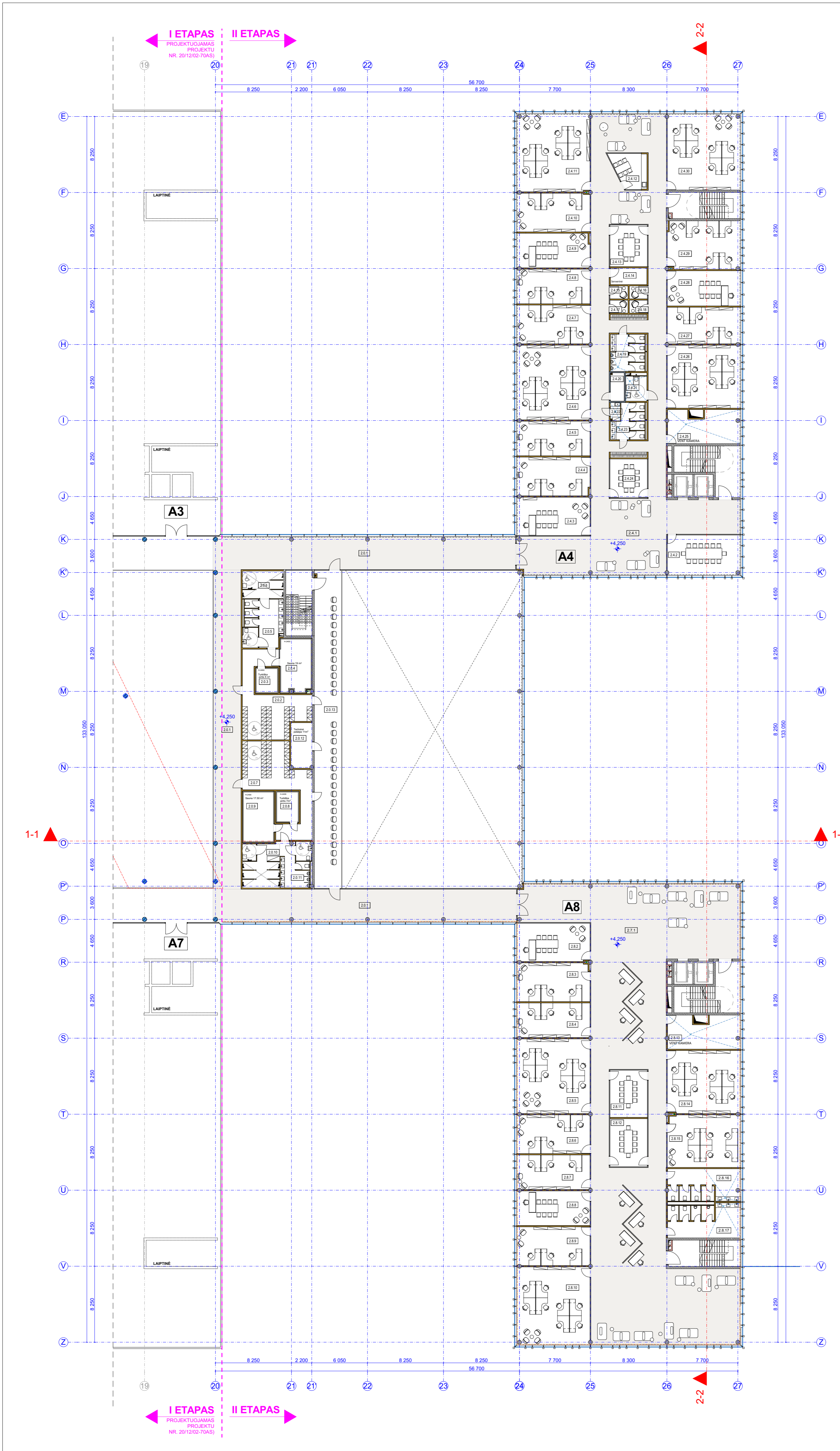

**2 AUKŠTO PATALPŲ EKSPLIKACIJA**

Nr.	Pavadinimas	Plotas, m <sup>2</sup>
<b>BENDRO NAUDOJIMO PATALPOS</b>		
2.0.1	Galerija	339,55
2.0.2	Persirengimo patalpa	43,23
2.0.3	Sauna	5,92
2.0.4	Sauna	18,68
2.0.5	WC	22,67
2.0.6	Dušu patalpa	13,39
2.0.7	Persirengimo patalpa	43,83
2.0.8	Turkiška pirtis	7,42
2.0.9	Sauna	17,50
2.0.10	Dušu patalpa	19,24
2.0.11	WC	16,81
2.0.12	Techninė patalpa	11,41
2.0.13	Balkonas	103,50
		<b>663,15 m<sup>2</sup></b>
<b>ADMINISTRACINIS PASTATAS A4</b>		
2.4.1	Koridorius	348,67
2.4.2	Pasitarimų kambarys	34,78
2.4.3	Vadovo kabinetas	33,00
2.4.4	Darbo kabinetas	33,24
2.4.5	Darbo kabinetas	29,84
2.4.6	Darbo kabinetas	64,47
2.4.7	Darbo kabinetas	33,43
2.4.8	Darbo kabinetas	29,84
2.4.9	Darbo kabinetas	29,84
2.4.10	Darbo kabinetas	33,43
2.4.11	Darbo kabinetas	67,50
2.4.12	Virtuvė	18,24
2.4.13	Pasitarimų kambarys	18,24
2.4.14	Serverinė	7,11
2.4.15	Telefoninių pokalbių patalpa	2,73
2.4.16	Telefoninių pokalbių patalpa	2,73
2.4.17	Telefoninių pokalbių patalpa	2,73
2.4.18	Telefoninių pokalbių patalpa	2,73
2.4.19	Vynų tualetas	14,99
2.4.20	Sandėlis	4,63
2.4.21	Žmoniu su negalia tualetas	6,23
2.4.22	Valytojos patalpa	2,15
2.4.23	Moterų tualetas	12,63
2.4.24	Pasitarimų kambarys	17,01
2.4.25	Veni kameras	29,21
2.4.26	Darbo kabinetas	54,45
2.4.27	Darbo kabinetas	31,55
2.4.28	Darbo kabinetas	30,44
2.4.29	Darbo kabinetas	41,72
2.4.30	Darbo kabinetas	65,98
		<b>1 097,99 m<sup>2</sup></b>
<b>ADMINISTRACINIS PASTATAS A8</b>		
2.8.1	Koridorius/cepcipala	531,14
2.8.2	Vadovo kabinetas	33,04
2.8.3	Darbo kabinetas	33,24
2.8.4	Darbo kabinetas	29,84
2.8.5	Darbo kabinetas	64,47
2.8.6	Darbo kabinetas	33,43
2.8.7	Darbo kabinetas	29,84
2.8.8	Darbo kabinetas	29,84
2.8.9	Darbo kabinetas	33,43
2.8.10	Darbo kabinetas	67,51
2.8.11	Pasitarimų kambarys	20,69
2.8.12	Pasitarimų kambarys	21,09
2.8.13	Veni kameras	29,20
2.8.14	Darbo kabinetas	54,45
2.8.15	Darbo kabinetas	45,21
		<b>1 056,42 m<sup>2</sup></b>
<b>MOKYMO CENTRAS A3</b>		
2.8.16	Moterų tualetas	27,72
2.8.17	Vynų tualetas	28,70
		<b>56,42 m<sup>2</sup></b>
<b>Bendras plotas</b>		<b>2 873,98 m<sup>2</sup></b>

\* LAIPTINĖS | BENDRA PLOTA NEĮSKAIČIUOJAMOS

**SUTARTINIAI ŽYMĖJIMAI:**

- monolitinis gelžbetonis
- apšiltinimo sluoksnis
- keramzitonio blokėliai / silikatinių plytų mūras
- gipso kartono pertvara su normine akmens vatos izoliacija
- stiklo pertvara

±0.00–202.40 Brėžinys su pateikta informacija yra UAB "AKG" autorinis darbas ir Užsakovos nuosavybė. Naudoti tikslams nesusijusiems su projektuojamu objektu, be autorių ir Užsakovos žinios draudžiama.		
0	2022-01	Statybos leidimui ( konkursui )
LAIIDA	ISLEIDIMO DATA	LAIIDOS STATUSAS, KEITIMO PRIEŽASTIS (JEI TAIKOMA)
Atestato Nr.		STATINIO PROJEKTO PAVADINIMAS
13519	PV T. Karosas	2022-01
A.2040	PDV R. Bimba	2022-01
		STATINIO NUMERIS IR PAVADINIMAS
		20/12/02 - 70(2)AS
		ADMINISTRACINIS PASTATAS
		DOKUMENTO PAVADINIMAS
		2 AUKŠTO PLANAS
STATYTOJAS IR (ARBA) UŽSAKOVAS		Etapas
LT UAB „Power Group Property“ Lietuvos g. 132A, LT-0121 Vilnius		PP
		Laida
		0
		Brėž. nr.
		SA-23
		Pusl. nr.

I ETAPAS  
PROJEKTUJAMAS  
PROJEKTU  
NR. 2012/02-70AS)

II ETAPAS

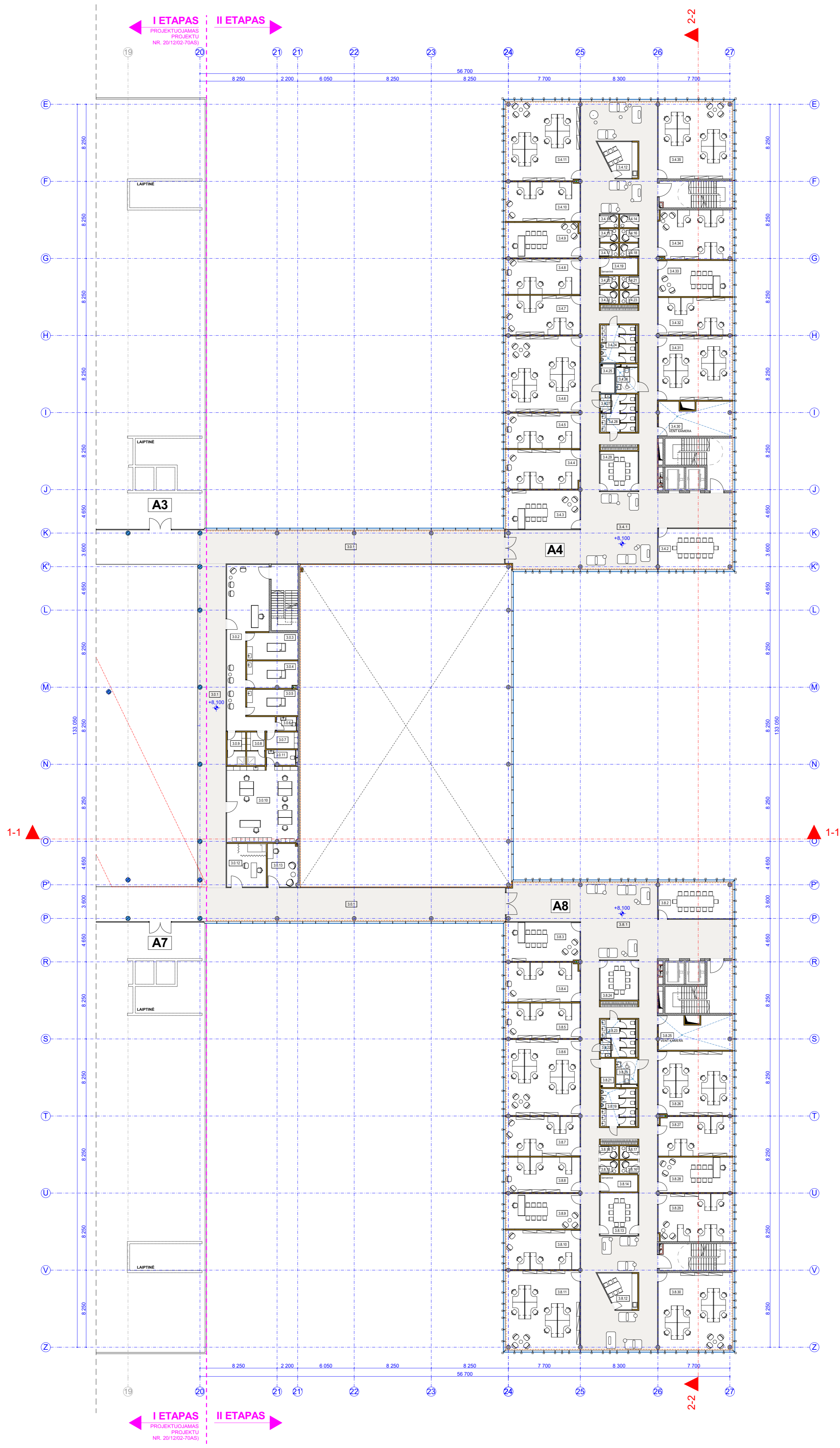

3 AUKŠTO PATALPŲ EKSPLIKACIJA		
Nr.	Pavadinimas	Plotas, m <sup>2</sup>
<b>BENDRO NAUDOJIMO PATALPOS</b>		
3.0.1	Galerija	339,73
3.0.2	Laukiamasis/koridorius	58,30
3.0.3	Masažo kabinetas	15,73
3.0.4	Masažo kabinetas	15,48
3.0.5	Masažo kabinetas	15,11
3.0.6	WC	3,16
3.0.7	Personalo patalpa	5,91
3.0.8	Persirengimo/dušu patalpa	6,86
3.0.9	Persirengimo/dušu patalpa	6,86
3.0.10	Grožio salonas	61,48
3.0.11	WC	4,95
3.0.12	MED. punktas	19,45
3.0.13	Psichologo kabinetas	1,36
		<b>567,98 m<sup>2</sup></b>

<b>ADMINISTRACINIS PASTATAS A4</b>		
3.4.1	Koridorius	348,67
3.4.2	Pasitarimų kambarys	34,78
3.4.3	Vadovo kabinetas	33,00
3.4.4	Darbo kabinetas	33,24
3.4.5	Darbo kabinetas	29,84
3.4.6	Darbo kabinetas	64,47
3.4.7	Darbo kabinetas	33,43
3.4.8	Darbo kabinetas	29,84
3.4.9	Darbo kabinetas	29,58
3.4.10	Darbo kabinetas	33,43
3.4.11	Darbo kabinetas	67,50
3.4.12	Virtuvė	12,95
3.4.13	Telefoninių pokalbių patalpa	2,73
3.4.14	Telefoninių pokalbių patalpa	2,73
3.4.15	Telefoninių pokalbių patalpa	2,73
3.4.16	Telefoninių pokalbių patalpa	2,73
3.4.17	Telefoninių pokalbių patalpa	2,73
3.4.18	Telefoninių pokalbių patalpa	2,73
3.4.19	Severinė	7,11
3.4.20	Telefoninių pokalbių patalpa	2,73
3.4.21	Telefoninių pokalbių patalpa	2,73
3.4.22	Telefoninių pokalbių patalpa	2,73
3.4.23	Telefoninių pokalbių patalpa	2,73
3.4.24	Vyrų tualetas	14,99
3.4.25	Sandėliukas	4,63
3.4.26	Žmonių su negalia tualetas	6,23
3.4.27	Valytojos patalpa	12,63
3.4.28	Moterų tualetas	12,63
3.4.29	Pasitarimų kambarys	17,01
3.4.30	Vent. kamera	29,21
3.4.31	Darbo kabinetas	54,45
3.4.32	Darbo kabinetas	31,55
3.4.33	Darbo kabinetas	30,44
3.4.34	Darbo kabinetas	41,72
3.4.35	Darbo kabinetas	65,98
		<b>1 096,10 m<sup>2</sup></b>

<b>ADMINISTRACINIS PASTATAS A8</b>		
3.8.1	Koridorius	352,28
3.8.2	Pasitarimų kambarys	31,19
3.8.3	Vadovo kabinetas	33,00
3.8.4	Darbo kabinetas	33,24
3.8.5	Darbo kabinetas	29,84
3.8.6	Darbo kabinetas	64,47
3.8.7	Darbo kabinetas	33,43
3.8.8	Darbo kabinetas	29,84
3.8.9	Darbo kabinetas	29,84
3.8.10	Darbo kabinetas	33,43
3.8.11	Darbo kabinetas	67,50
3.8.12	Virtuvė	12,95
3.8.13	Pasitarimų kambarys	18,24
3.8.14	Severinė	7,11
3.8.15	Telefoninių pokalbių patalpa	2,73
3.8.16	Telefoninių pokalbių patalpa	2,73
3.8.17	Telefoninių pokalbių patalpa	2,73
3.8.18	Telefoninių pokalbių patalpa	2,73
3.8.19	Vyrų tualetas	14,99
3.8.20	Žmonių su negalia tualetas	6,23
3.8.21	Sandėtis	4,63
3.8.22	Valytojos patalpa	12,63
3.8.23	Moterų tualetas	12,63
3.8.24	Pasitarimų kambarys	17,01
3.8.25	Vent. kamera	29,21
3.8.26	Darbo kabinetas	54,45
3.8.27	Darbo kabinetas	33,24
3.8.28	Darbo kabinetas	29,85
3.8.29	Darbo kabinetas	40,52
3.8.30	Darbo kabinetas	65,98
		<b>1 098,14 m<sup>2</sup></b>
<b>Bendras plotas</b>		<b>2 762,22 m<sup>2</sup></b>

\* LAIPTINĖS | BENDRA PLOTA NEĮSKAIČIUJAMOS

SUTARTINIAI ŽYMĖJIMAI:

- monolitinis gelžbetonis
- apšiltinimo sluoksnis
- keramzitonio blokeliai / silikatinių plytų mūras
- gipso kartono pertvara su normine akmens vatos izoliacija
- stiklo pertvara

+0.000=202.40 Brėžinys su pateikta informacija yra UAB "AKG" autorinis darbas ir Užsakovo nuosavybė. Naudoti tikslams nesusijusiems su projektuojamu objektu, be autorių ir Užsakovo žinios draudžiama			
0	2022-01	Stalpybos leidimui ( konkursui )	
LAIDA	ISLEIDIMO DATA	LAIDOS STATUSAS, KEITIMO PRIEŽASTIS (JEI TAIKOMA)	
Atestato Nr.	ARCHITEKTŪROS KURVYBINĖ GRUPĖ		Etapas
13519	PV	T. Karosas	PP
A 2040	PDV	R. Bimba	Laida
		STATINIO NUMERIS IR PAVADINIMAS	
		20/12/02 - 70(2)AS	
		ADMINISTRACINIS PASTATAS	
		DOKUMENTO PAVADINIMAS	
		3 AUKŠTO PLANAS	
		Braš. nr.	
		SA24	
STATYTOJAS IR (ARBA) UŽSAKOVAS		Pusi. nr.	
LT UAB „Power Group Property“ Lietpailio g. 132A, LT-0121 Vilnius		Brėžinys su pateikta informacija yra UAB "AKG" autorinis darbas ir Užsakovo nuosavybė. Naudoti tikslams nesusijusiems su projektuojamu objektu, be autorių ir Užsakovo žinios draudžiama	

I ETAPAS  
PROJEKTUJAMAS  
PROJEKTU  
NR. 2012/02-70AS)

II ETAPAS

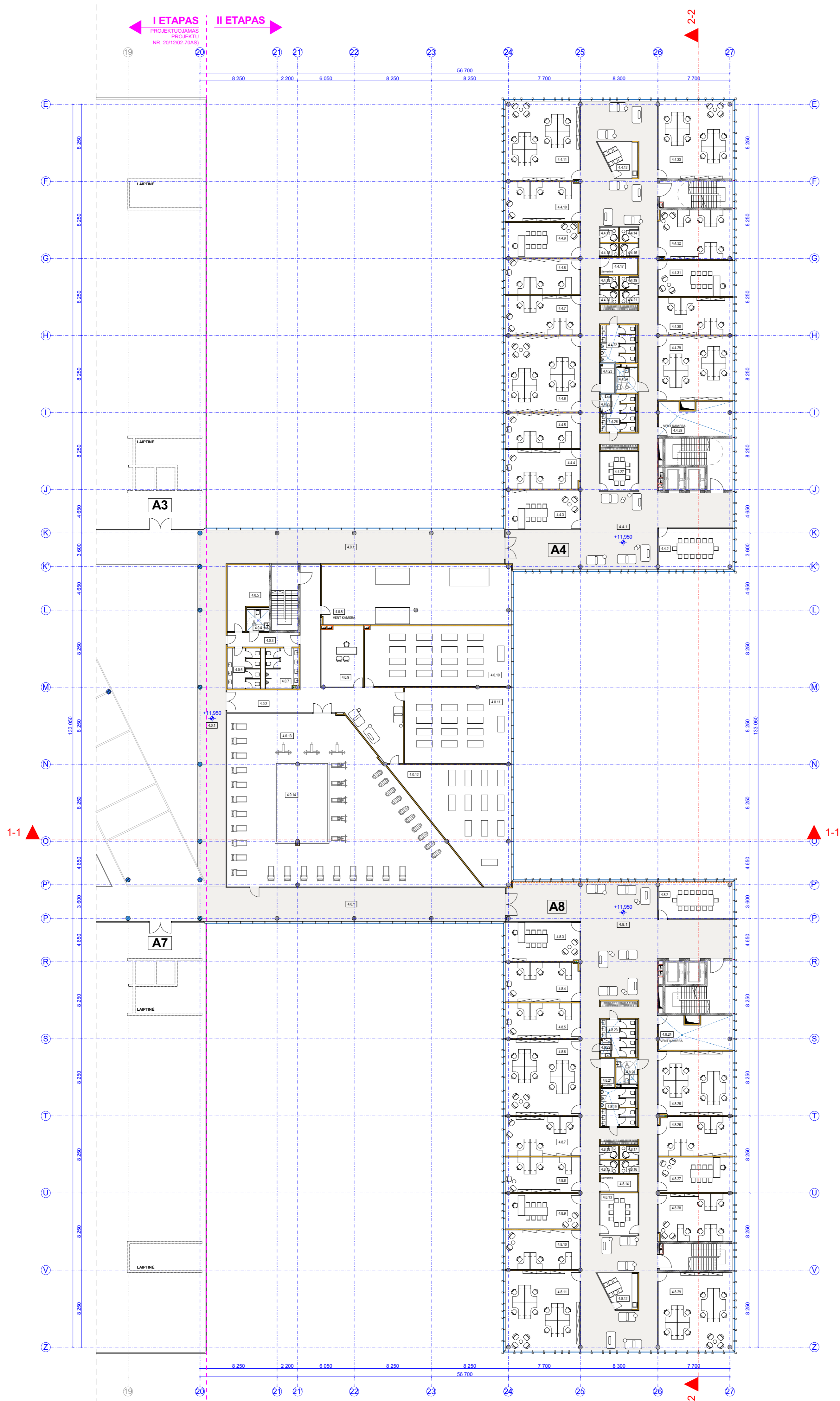

Nr.	Pavadinimas	Plotas, m <sup>2</sup>
<b>4 AUKŠTO PATALPŲ EKSPLIKACIJA</b>		
<b>BENDRO NAUDOJIMO PATALPOS</b>		
4.0.1	Galerija	337,88
4.0.2	Koridorius	88,56
4.0.3	Koridorius	11,49
4.0.4	Žmonių su negalia tualetas	5,58
4.0.5	Sandėlis	25,02
4.0.6	Moterų tualetas	15,25
4.0.7	Vyrų tualetas	15,17
4.0.8	Vent. kamera	129,21
4.0.9	Trenerio kabinetas	29,20
4.0.10	Fitness salė	101,40
4.0.11	Jogų salė	92,41
4.0.12	Moterų sporto kampelis	105,93
4.0.13	Sporto klubas	319,02
4.0.14	Bokso kluozės kampas	45,93
		<b>1 332,05 m<sup>2</sup></b>

Nr.	Pavadinimas	Plotas, m <sup>2</sup>
<b>ADMINISTRACINIS PASTATAS A4</b>		
4.4.1	Koridorius	354,62
4.4.2	Pasitarimų kambarys	34,78
4.4.3	Vadovo kabinetas	33,00
4.4.4	Darbo kabinetas	33,24
4.4.5	Darbo kabinetas	29,84
4.4.6	Darbo kabinetas	64,47
4.4.7	Darbo kabinetas	33,43
4.4.8	Darbo kabinetas	29,84
4.4.9	Darbo kabinetas	29,58
4.4.10	Darbo kabinetas	33,43
4.4.11	Darbo kabinetas	67,50
4.4.12	Virtuvė	12,95
4.4.13	Telefoninių pokalbių patalpa	3,02
4.4.14	Telefoninių pokalbių patalpa	3,02
4.4.15	Telefoninių pokalbių patalpa	2,73
4.4.16	Telefoninių pokalbių patalpa	2,73
4.4.17	Serverinė	7,11
4.4.18	Telefoninių pokalbių patalpa	2,73
4.4.19	Telefoninių pokalbių patalpa	2,73
4.4.20	Telefoninių pokalbių patalpa	2,73
4.4.21	Telefoninių pokalbių patalpa	2,73
4.4.22	Vyrų tualetas	14,99
4.4.23	Sandėlis	4,63
4.4.24	Žmonių su negalia tualetas	6,23
4.4.25	Valytojos patalpa	2,12
4.4.26	Moterų tualetas	12,63
4.4.27	Pasitarimų kambarys	17,01
4.4.28	Vent. kamera	29,21
4.4.29	Darbo kabinetas	54,45
4.4.30	Darbo kabinetas	31,55
4.4.31	Darbo kabinetas	30,44
4.4.32	Darbo kabinetas	41,72
4.4.33	Darbo kabinetas	65,98
		<b>1 097,17 m<sup>2</sup></b>

Nr.	Pavadinimas	Plotas, m <sup>2</sup>
<b>ADMINISTRACINIS PASTATAS A8</b>		
4.8.1	Koridorius	370,56
4.8.2	Pasitarimų kambarys	31,20
4.8.3	Vadovo kabinetas	33,00
4.8.4	Darbo kabinetas	33,24
4.8.5	Darbo kabinetas	29,84
4.8.6	Darbo kabinetas	64,47
4.8.7	Darbo kabinetas	33,42
4.8.8	Darbo kabinetas	29,84
4.8.9	Darbo kabinetas	29,84
4.8.10	Darbo kabinetas	33,43
4.8.11	Darbo kabinetas	67,50
4.8.12	Virtuvė	12,95
4.8.13	Pasitarimų kambarys	18,24
4.8.14	Serverinė	7,11
4.8.15	Telefoninių pokalbių patalpa	2,73
4.8.16	Telefoninių pokalbių patalpa	2,73
4.8.17	Telefoninių pokalbių patalpa	2,73
4.8.18	Telefoninių pokalbių patalpa	2,73
4.8.19	Vyrų tualetas	14,99
4.8.20	Žmonių su negalia tualetas	6,23
4.8.21	Sandėlis	4,63
4.8.22	Valytojos patalpa	2,12
4.8.23	Moterų tualetas	12,63
4.8.24	Vent. kamera	29,21
4.8.25	Darbo kabinetas	54,45
4.8.26	Darbo kabinetas	33,24
4.8.27	Darbo kabinetas	29,85
4.8.28	Darbo kabinetas	40,52
4.8.29	Darbo kabinetas	65,98
		<b>1 099,41 m<sup>2</sup></b>
<b>Bendras plotas</b>		<b>3 528,63 m<sup>2</sup></b>

\* LAIPTINIS J BENDRA PLOTA NEŠKAIČIUJAMOS

- SUTARTINIAI ŽYMĖJIMAI:**
- monolitinis gelžbetonis
  - apsiltinimo sluoksnis
  - keramzitonio blokeliai / silikatinių plytų mūras
  - gipso kartono pertvara su normine akmens vatos izoliacija
  - stiklo pertvara

±0.000-202.40 brėžinys su pateikta informacija yra UAB "AKG" autorinis darbas ir Užsakovo nuosavybė. Naudoti tikslams nesusijusiems su projektuojamu objektu, be autorių ir Užsakovo žinios draudžiama.			
0	2022-01	Statybos leidimui ( konkursui )	
LAIDA	ISLEIDIMO DATA	LAIDOS STATUSAS, KEITIMO PRIEŽASTIS (JEI TAIKOMA)	
Atestato Nr.	ARCHITEKTŪROS KURVYBINĖ GRUPIE		Etapas
13519	PV	T. Karosas	PP
A 2040	PDV	R. Bimba	2022-01
STATYTOJAS IR (ARBA) UŽSAKOVAS		STATINIO PROJEKTO PAVADINIMAS	
LT UAB „Power Group Property“ Liepialnio g. 132A, LT-0121 Vilnius		Administracinis pastatas Liepialnio g. 132, 132A, 134A, 134 Vilniuje, Statybos projektas.	
		STATINIO NUMERIS IR PAVADINIMAS	
		20/12/02 - 70(2)AS ADMINISTRACINIS PASTATAS	
		DOKUMENTO PAVADINIMAS	
		4 AUKŠTO PLANAS	
		Laida	
		0	
		Dokumentas	
		SA25	
		Pusl. nr.	

I ETAPAS  
PROJEKTUJAMAS  
PROJEKTU  
NR. 2012/02-70AS

II ETAPAS

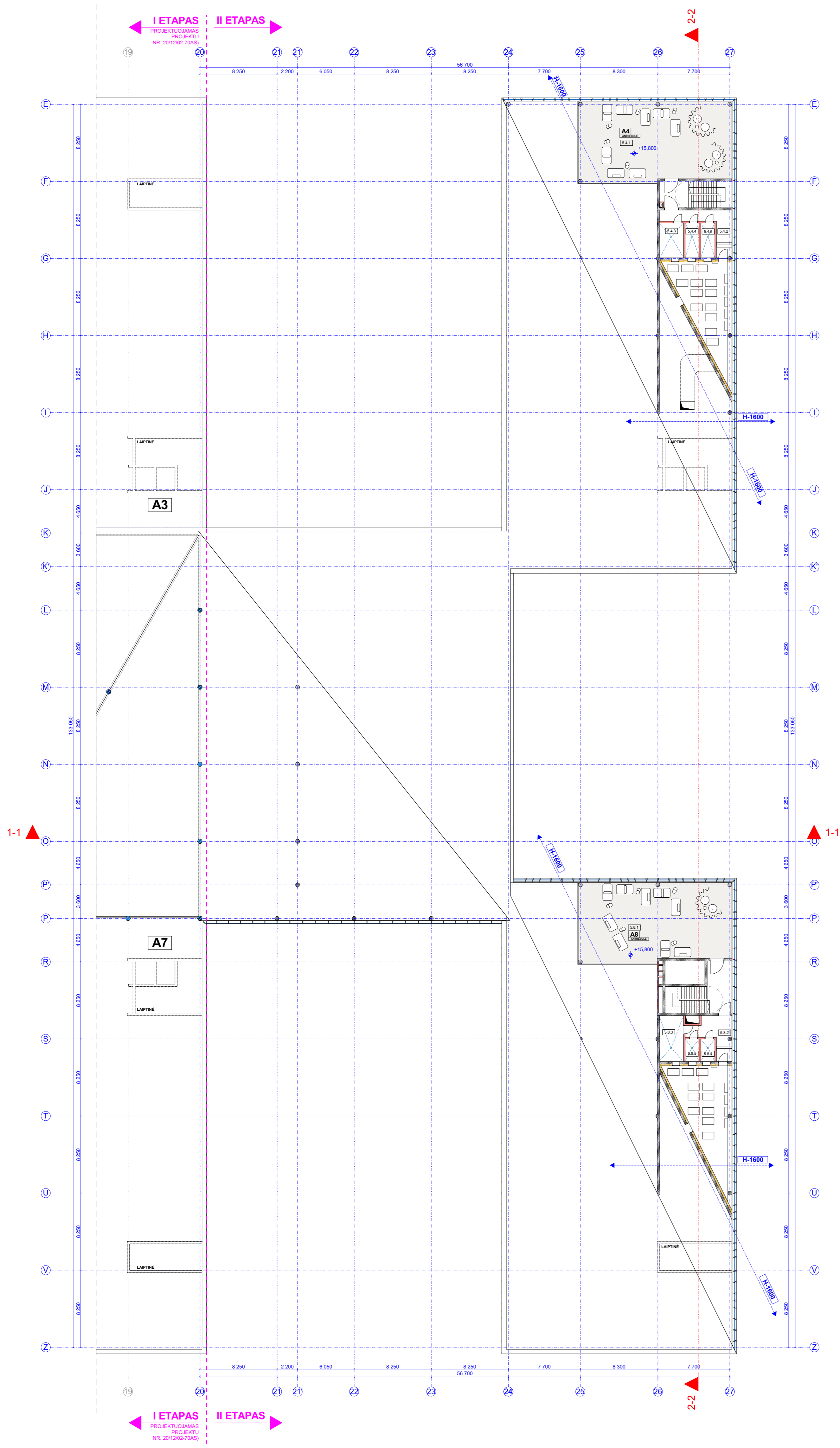

ANTRESOLIŲ EKSPLIKACIJA		
Nr.	Pavadinimas	Plotas, m <sup>2</sup>
<b>ADMINISTRACINIS PASTATAS A4</b>		
5.4.1	Antresolė	141,96
5.4.2	Koridorius	13,10
5.4.3	Katiline	9,98
5.4.4	Katiline	5,69
5.4.5	Katiline	5,69
		<b>176,42 m<sup>2</sup></b>
<b>ADMINISTRACINIS PASTATAS A8</b>		
5.8.1	Antresolė	140,89
5.8.2	Koridorius	11,74
5.8.3	Katiline	12,97
5.8.4	Katiline	3,61
5.8.5	Katiline	3,72
		<b>172,93 m<sup>2</sup></b>
<b>Bendras plotas</b>		<b>349,35 m<sup>2</sup></b>

\* LAIPTINĖS Į BENDRĄ PLOTĄ NEĮSKAIČIUOJAMOS

SUTARTINIAI ŽYMĖJIMAI:

- monolitinis gelžbetonis
- apšiltinimo sluoksnis
- keramzitinio blokelių / silikatinių plytų mūras
- gipso kartono pertvara su normine akmens vatos izoliacija
- stiklo pertvara

±0.000-202.40 Brėžinys su pateikta informacija yra UAB "AKG" autorinis darbas ir Užsakovo nuosavybė. Naudoti tikslams nesusijusiems su projektuojamu objektu, be autorių ir Užsakovo žinios draudžiama		
0	2022-01	Statybos leidimui ( konkursui )
LAIDA	ISLEIDIMO DATA	LAIDOS STATUSAS, KEITIMO PRIEŽASTIS ( JEI TAIKOMA)
Atestato Nr.		STATINIO PROJEKTO PAVADINIMAS
13519	PV T. Karosas	2022-01
A 2040	PDV R. Bimba	2022-01
		Administracinis pastatas Liepkalnio g. 132, 132A, 134A, 134 Vilniuje, Statybos projektas.
		Etapas
		PP
		STATINIO NUMERIS IR PAVADINIMAS
		20/12/02 - 70(2)AS
		ADMINISTRACINIS PASTATAS
		Laida
		0
		DOKUMENTO PAVADINIMAS
		ANTRESOLIŲ PLANAS
		Braiž. nr.
		SA-26
		Pusl. nr.
LT	STATYTOJAS IR (ARBA) UŽSAKOVAS	UAB „Power Group Property“ Liepkalnio g. 132A, LT-0121 Vilnius
		Brėžinys su pateikta informacija yra UAB "AKG" autorinis darbas ir Užsakovo nuosavybė. Naudoti tikslams nesusijusiems su projektuojamu objektu, be autorių ir Užsakovo žinios draudžiama

I ETAPAS  
PROJEKTUJAMAS  
PROJEKTU  
NR. 2012/02-70AS

II ETAPAS

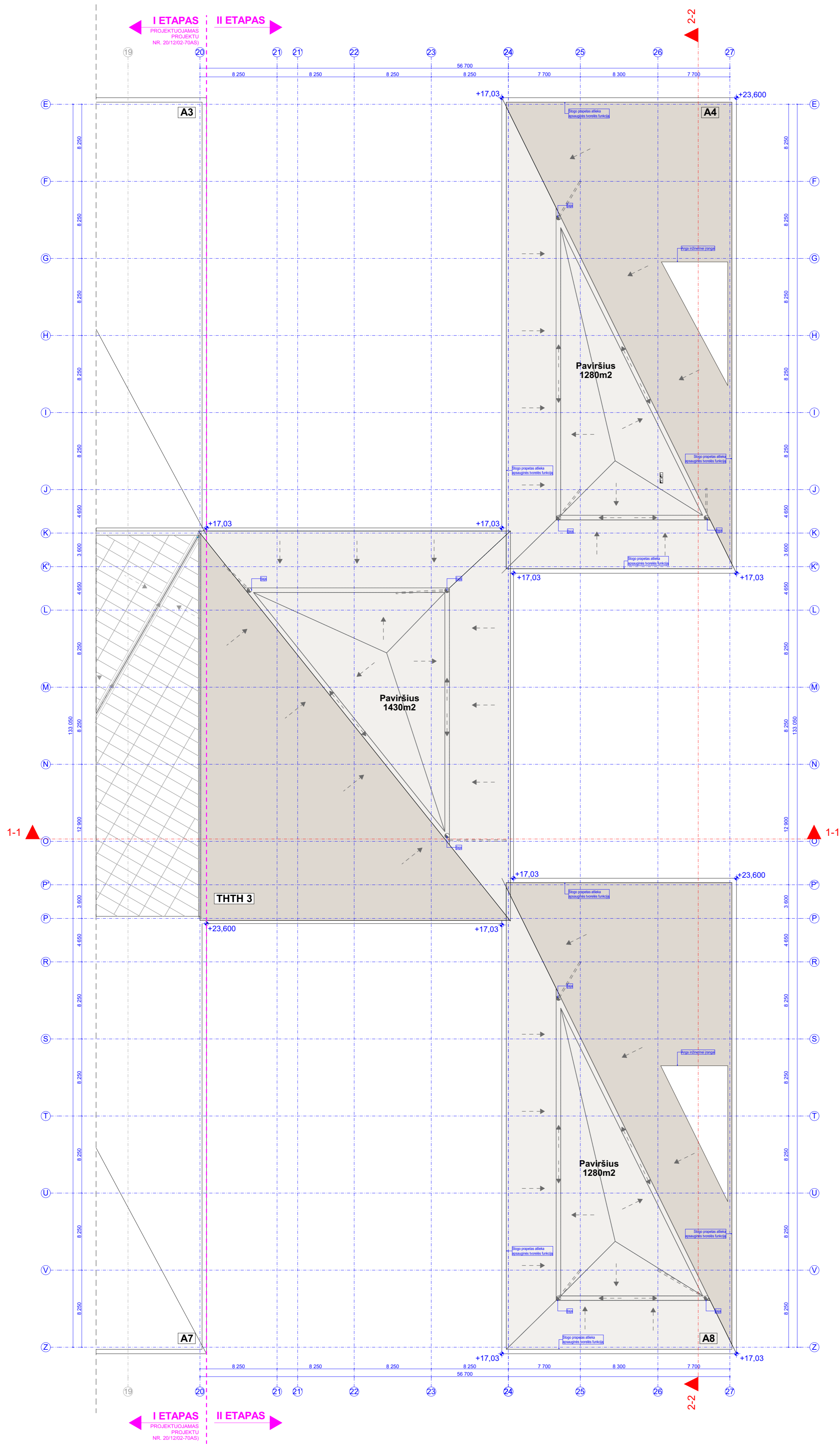

Stogas	
Nr.	Pavadinimas
A4	1280
A5	1280
THTH 3	1430
Bendras stogo plotas	
3 990 m <sup>2</sup>	

+0.000=202.40 Brėžinys su pateikta informacija yra UAB "AKG" autorinis darbas ir Užsakovo nuosavybė. Naudoti tikslams nesusijusiems su projektuojamu objektu, be autorių ir Užsakovo žinios draudžiama		
0	2022-01	Stalbos leidimui ( konkursui )
LAIDA	ISLEIDIMO DATA	LAIDOS STATUSAS, KEITIMO PRIEŽASTIS ( JEI TAIKOMA )
Atestato Nr.	 ARCHITEKTURO KURVIMŲ GRUPIE A. Tumėno g. 4-25, Vilnius, tel. 2647464, faks. 2791304, akg@akg.lt	
13519	PV	T. Karosas
A 2040	PDV	R. Bimba
2022-01		2022-01
STATYTOJAS IR ( ARBA ) UŽSAKOVAS		STATINIO PROJEKTO PAVADINIMAS
UAB „Power Group Property“ Lietuvos g. 132A, LT-0121 Vilnius		Administracinis pastatas Liepkalnio g. 132, 132A, 134A, 134 Vilniuje, Stalbos projektas.
		2012/02 - 70(2)AS ADMINISTRACINIS PASTATAS
		DOKUMENTO PAVADINIMAS
		STOGO PLANAS
		Etapas
		PP
		Laida
		0
		Brėž. nr.
		SA-27
		Pusl. nr.

I ETAPAS  
PROJEKTUOJAMAS  
PROJEKTU  
NR. 20/12/02-70AS

II ETAPAS

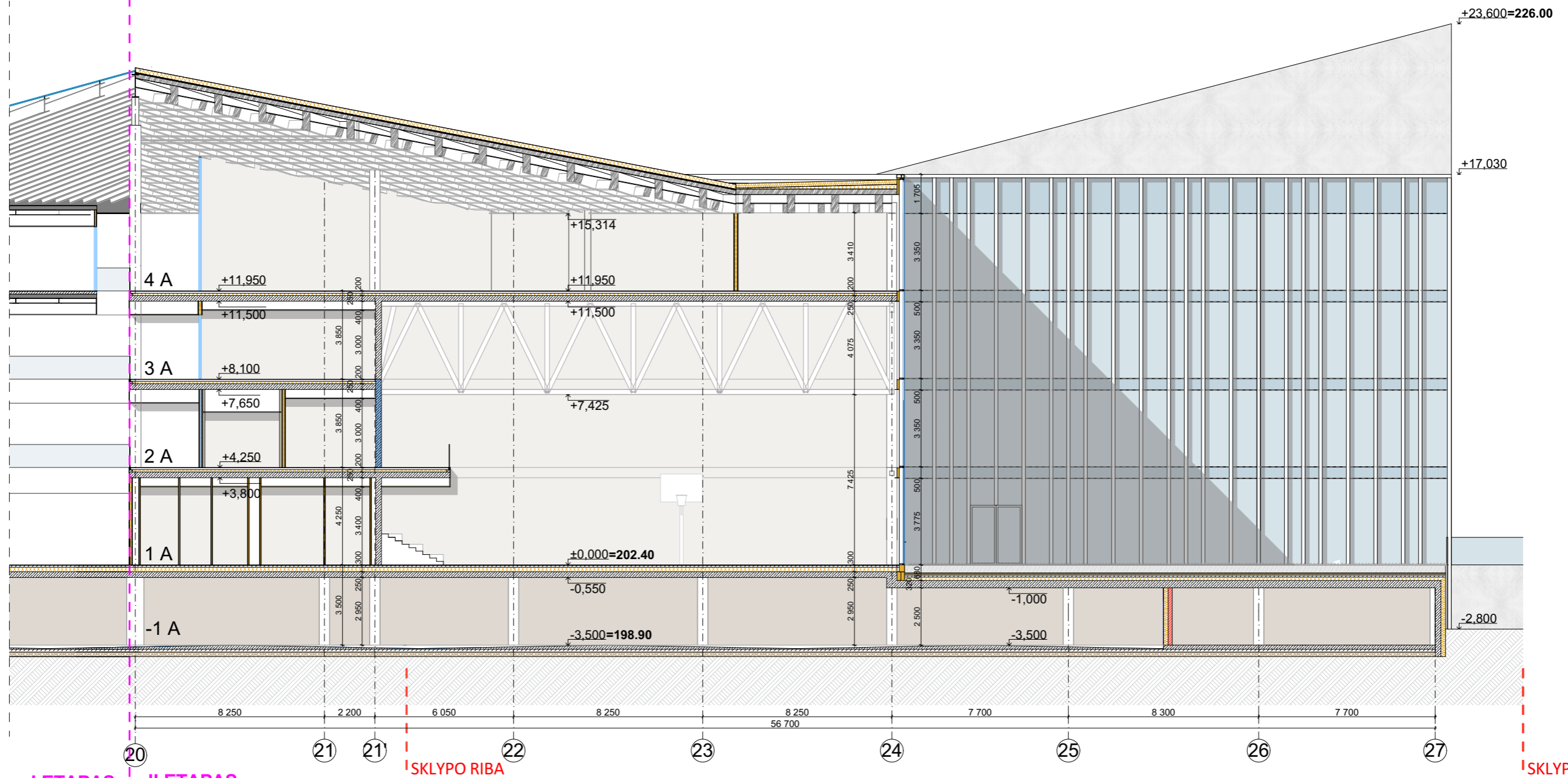

I ETAPAS  
PROJEKTUOJAMAS  
PROJEKTU  
NR. 20/12/02-70AS

II ETAPAS

SKLYPO RIBA

SKLYPO RIBA

SUTARTINIAI ŽYMĖJIMAI:

- monolitinis gelžbetonis
- apšiltinimo sluoksnis
- keramzitbetonio blokeliai / silikatinių plytų mūras
- gipso kartono pertvara su normine akmens vatos izoliacija
- stiklo pertvara

±0.000=202.40 Brežinys su pateikta informacija yra UAB "AKG" autorinis darbas ir Užsakovo nuosavybė. Naudoti tikslams nesusijusiems su projektuojamu objektu, be autorių ir Užsakovo žinios draudžiama

0	2022-01	Statybos leidimui ( konkursui )			
Laida	IŠLEIDIMO DATA	LAIDOS STATUSAS, KEITIMO PRIEŽASTIS (JEI TAIKOMA)			
Atestato Nr.	 ARCHITEKTŪROS KURYBINĖ GRUPĖ A. Tumėno g. 4-25, Vilnius, tel. 2647464, faks. 2791304, akq@akg.lt			STATINIO PROJEKTO PAVADINIMAS	Etapas
13519				PV	T. Karosas
A 2040	PDV	R. Bimba	2022-01	STATINIO NUMERIS IR PAVADINIMAS	Laida
				<b>20/12/02 - 70(2)AS</b> ADMINISTRACINIS PASTATAS	0
				DOKUMENTO PAVADINIMAS	Brėž. nr.
				<b>PJŪVIS 1-1; M 1:200</b>	SA-28
LT	STATYTOJAS IR (ARBA) UŽSAKOVAS			Pusl. nr.	
	UAB „Power Group Property“ Liepkalnio g. 132A, LT-02121 Vilnius			Brežinys su pateikta informacija yra UAB "AKG" autorinis darbas ir Užsakovo nuosavybė. Naudoti tikslams nesusijusiems su projektuojamu objektu, be autorių ir Užsakovo žinios draudžiama	

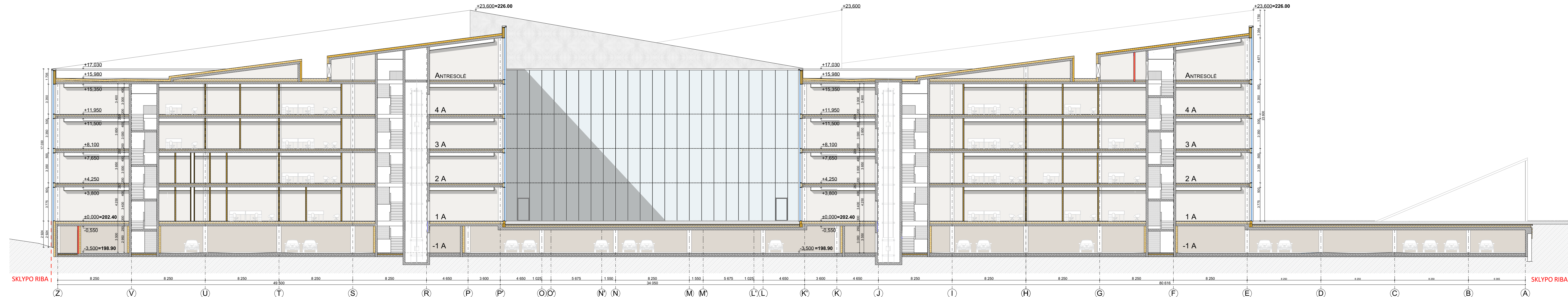

- SUTARTINIAI ŽYMĖJIMAI:**
- monolitinis gelžbetonis
  - apšiltinimo sluoksnis
  - keramzitbetonio blokeliai / silikatinių plytų mūras
  - gipso kartono pertvara su normine akmens vatos izoliacija
  - stiklo pertvara

+0.000=202.40		Brezhins su pateikta informacija yra UAB "AKG" autorinis darbas ir Užsakovo nuosavybė. Naudoti tikslams nesusijusiems su projektuojamu objektu, be autorizacijos ir Užsakovo žinios draudžiama.	
0	2022-01	Statybos leidimui ( konkursui )	
LAIDA	IŠLEIDIMO DATA	LAIDOS STATUSAS, KEITIMO PRIEŽASTIS (JEI TAIKOMA)	
Atestato Nr.		STATINIO PROJEKTO PAVADINIMAS	Etapas
13519	PV	Administracinis pastatas KURYBINĖ GRUPE Liepkalnio g. 132, 132A, 134A, 134 Vilniuje, Statybos projektas.	PP
A 2040	PDV	STATINIO NUMERIS IR PAVADINIMAS	Laida
		20/12/02 - 70(2)AS ADMINISTRACINIS PASTATAS	0
		DOKUMENTO PAVADINIMAS	Brėž. nr.
		PJŪVIS 2-2; ,M 1:200	SA-29
LT	STATYTOJAS IR (ARBA) UŽSAKOVAS	UAB „Power Group Property“ Liepkalnio g. 132A, LT-02121 Vilnius	Pusl. nr.
		Brezhins su pateikta informacija yra UAB "AKG" autorinis darbas ir Užsakovo nuosavybė. Naudoti tikslams nesusijusiems su projektuojamu objektu, be autorizacijos ir Užsakovo žinios draudžiama.	



±0.000=202.40 Brežinys su pateikta informacija yra UAB "AKG" autorinis darbas ir Užsakovo nuosavybė. Naudoti tikslams nesusijusiems su projektuojamu objektu, be autorių ir Užsakovo žinios draudžiama

0	2022-01	Statybos leidimui ( konkursui )			
LAIDA	IŠLEIDIMO DATA	LAIDOS STATUSAS, KEITIMO PRIEŽASTIS (JEI TAIKOMA)			
Atestato Nr.		 ARCHITEKTŪROS KURYBINĖ GRUPĖ <small>A. Tumėno g. 4-25, Vilnius, tel. 2647464, faks. 2791304, akg@akg.lt</small>		STATINIO PROJEKTO PAVADINIMAS	Etapas
13519	PV	T. Karosas	2022-01	Administracinis pastatas Liepkalnio g. 132, 132A, 134A, 134 Vilniuje, Statybos projektas.	PP
A 2040	PDV	R. Bimba	2022-01	STATINIO NUMERIS IR PAVADINIMAS	Laida
				<b>20/12/02 - 70(2)AS</b> ADMINISTRACINIS PASTATAS	0
				DOKUMENTO PAVADINIMAS	Brėž. nr.
				<b>FASADO DETALĖS VIZUALIZACIJA</b>	SA-30
LT	STATYTOJAS IR (ARBA) UŽSAKOVAS			Brežinys su pateikta informacija yra UAB "AKG" autorinis darbas ir Užsakovo nuosavybė. Naudoti tikslams nesusijusiems su projektuojamu objektu, be autorių ir Užsakovo žinios draudžiama	Pusl. nr.
	UAB „Power Group Property“ Liepkalnio g. 132A, LT-02121 Vilnius				

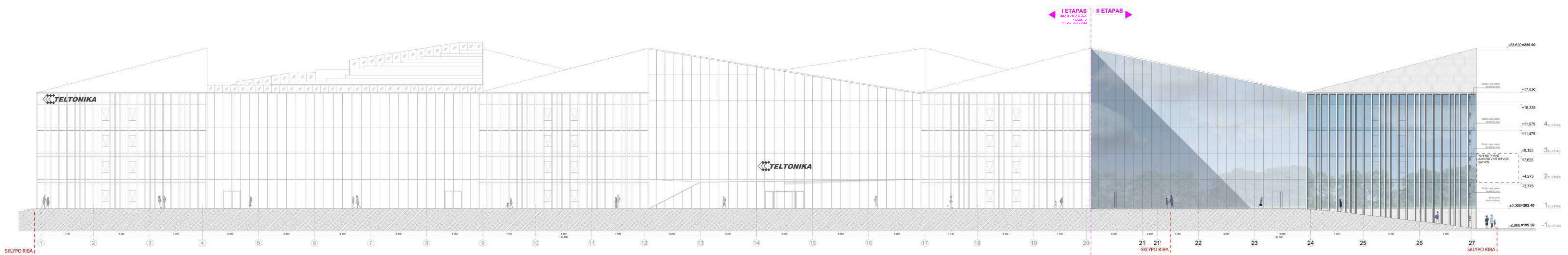

SKLYPO RIBA | 1 1.700 2 2.800 3 3.700 4 4.200 5 4.200 6 4.200 7 4.200 8 4.200 9 4.200 10 4.200 11 4.200 12 4.200 13 4.200 14 4.200 15 4.200 16 4.200 17 4.200 18 4.200 19 4.200 20 4.200 21 4.200 21' 4.200 22 4.200 23 4.200 24 4.200 25 4.200 26 4.200 27 4.200 | SKLYPO RIBA

Sutartiniai žymėjimai:	
	Dažyto stiklo paketo (emaltinė) zona
	Ekstruduoto aliuminio pilonai
	Skaidrios zonos (Administraciniai korpusai)
	Skaidrios zonos (THTH dalis)

+0.000=202.40		Brežinys su pateikta informacija yra UAB "AKG" autorinis darbas ir Užsakovo nuosavybė. Naudoti tikslams nesusijusiems su projektuojamu objektu, be autorių ir Užsakovo žinios draudžiama	
0	2022-01	Statybos leidimui ( konkursui )	
LAIDA	IŠLEIDIMO DATA	LAIDOS STATUSAS, KEITIMO PRIEŽASTIS (JEI TAIKOMA)	
Atestato Nr.		STATINIO PROJEKTO PAVADINIMAS	
13519	PV T. Karosas 2022-01	Administracinis pastatas Liepkalnio g. 132, 132A, 134A, 134 Vilniuje, Statybos projektas.	
A 2040	PDV R. Birba 2022-01	STATINIO NUMERIS IR PAVADINIMAS	
		20/12/02 - 70(2)AS ADMINISTRACINIS PASTATAS	
		DOKUMENTO PAVADINIMAS	
		FASADAS TARP AŠIŲ 20-27; M 1:200	
LT	STATYTOJAS IR (ARBA) UŽSAKOVAS	Brežinys su pateikta informacija yra UAB "AKG" autorinis darbas ir Užsakovo nuosavybė. Naudoti tikslams nesusijusiems su projektuojamu objektu, be autorių ir Užsakovo žinios draudžiama	
	UAB „Power Group Property“ Liepkalnio g. 132A, LT-02121 Vilnius		

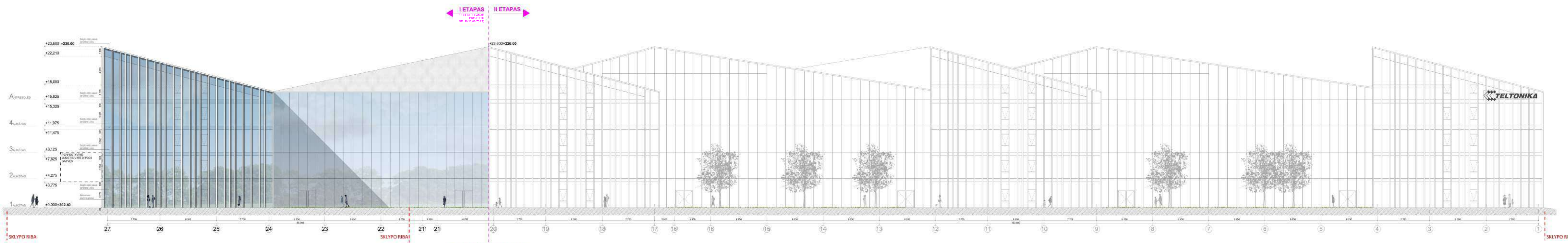

Sutartiniai žymėjimai:

	Dažyto stiklo paketo (emalitinė) zona
	Ekstruduoto aliuminio pilonai
	Skaidrios zonos (Administraciniai korpusai)
	Skaidrios zonos (THTH dalis)

±0.000=202.40 Brėžinys su pateikta informacija yra UAB "AKG" autorinis darbas ir Užsakovo nuosavybė. Naudoti tikslams nesusijusiems su projektuojamu objektu, be autorių ir Užsakovo žinios draudžiama

0	2022-01	Statybos leidimui ( konkursui )	LAIKOS STATUSAS, KEITIMO PRIEŽASTIS (JEI TAIKOMA)	
LAIKA	IŠLEIDIMO DATA			
Atestato Nr.		Administracinis pastatas Liepkalnio g. 132, 132A, 134A, 134 Vilniuje, Statybos projektas.	Etapas PP	
13519	PV	T. Karosas	2022-01	
A 2040	PDV	R. Bimba	2022-01	
STATINIO NUMERIS IR PAVADINIMAS			Laida	
20/12/02 - 70(2)AS ADMINISTRACINIS PASTATAS			0	
DOKUMENTO PAVADINIMAS			Brėž. nr.	
FASADAS TARP AŠIŲ 27-20; M 1:200			SA-42	
LT	STATYTOJAS IR (ARBA) UŽSAKOVAS	Pust. nr.		
	UAB „Power Group Property“ Liepkalnio g. 132A, LT-02121 Vilnius	Brėžinys su pateikta informacija yra UAB "AKG" autorinis darbas ir Užsakovo nuosavybė. Naudoti tikslams nesusijusiems su projektuojamu objektu, be autorių ir Užsakovo žinios draudžiama		

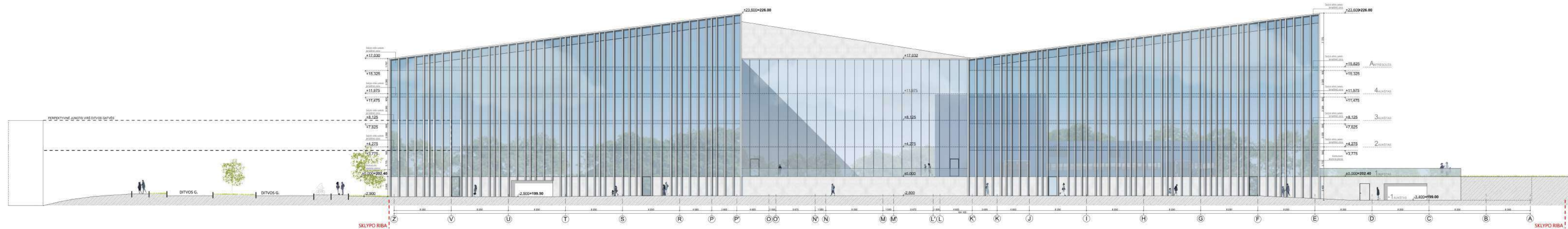

Sutartiniai žymėjimai:	
	Dažyto stiklo paketo (emalitinė) zona
	Ekstruduoto aluminio pilonai
	Skaidrios zonos (Administraciniai korpusai)
	Skaidrios zonos (THTH dalis)

0		2022-01		Statybos leidimui ( konkursui )	
LAIDA	IŠLEIDIMO DATA	LAIDOS STATUSAS, KEITIMO PRIEŽASTIS (JEI TAIKOMA)			
Atestato Nr.		ARCHITEKTŪROS KURVYBINĖ GRUPĖ		STATINIO PROJEKTO PAVADINIMAS	
13519	PV	T. Karosas		Administracinis pastatas	
A 2040	PDV	R. Birba		Liepkalnio g. 132, 132A, 134A, 134 Vilniuje, Statybos projektas.	
				STATINIO NUMERIS IR PAVADINIMAS	
				20/12/02 - 70(2)AS	
				ADMINISTRACINIS PASTATAS	
				DOKUMENTO PAVADINIMAS	
				FASADAS TARP AŠIŲ Z-A; M 1:200	
				Etapas	
				PP	
				Laida	
				0	
				Brėž. nr.	
				SA-43	
				Pustl. nr.	
LT	STATYTOJAS IR (ARBA) UŽSAKOVAS		Brežinys su pateikta informacija yra UAB "AKG" autorinis darbas ir Užsakovo nuosavybė. Naudoti tikslams nesusijusiems su projektuojamu objektu, be autorių ir Užsakovo žinios draudžiama		
	UAB „Power Group Property“		Brežinys su pateikta informacija yra UAB "AKG" autorinis darbas ir Užsakovo nuosavybė. Naudoti tikslams nesusijusiems su projektuojamu objektu, be autorių ir Užsakovo žinios draudžiama		
	Liepkalnio g. 132A, LT-02121 Vilnius				

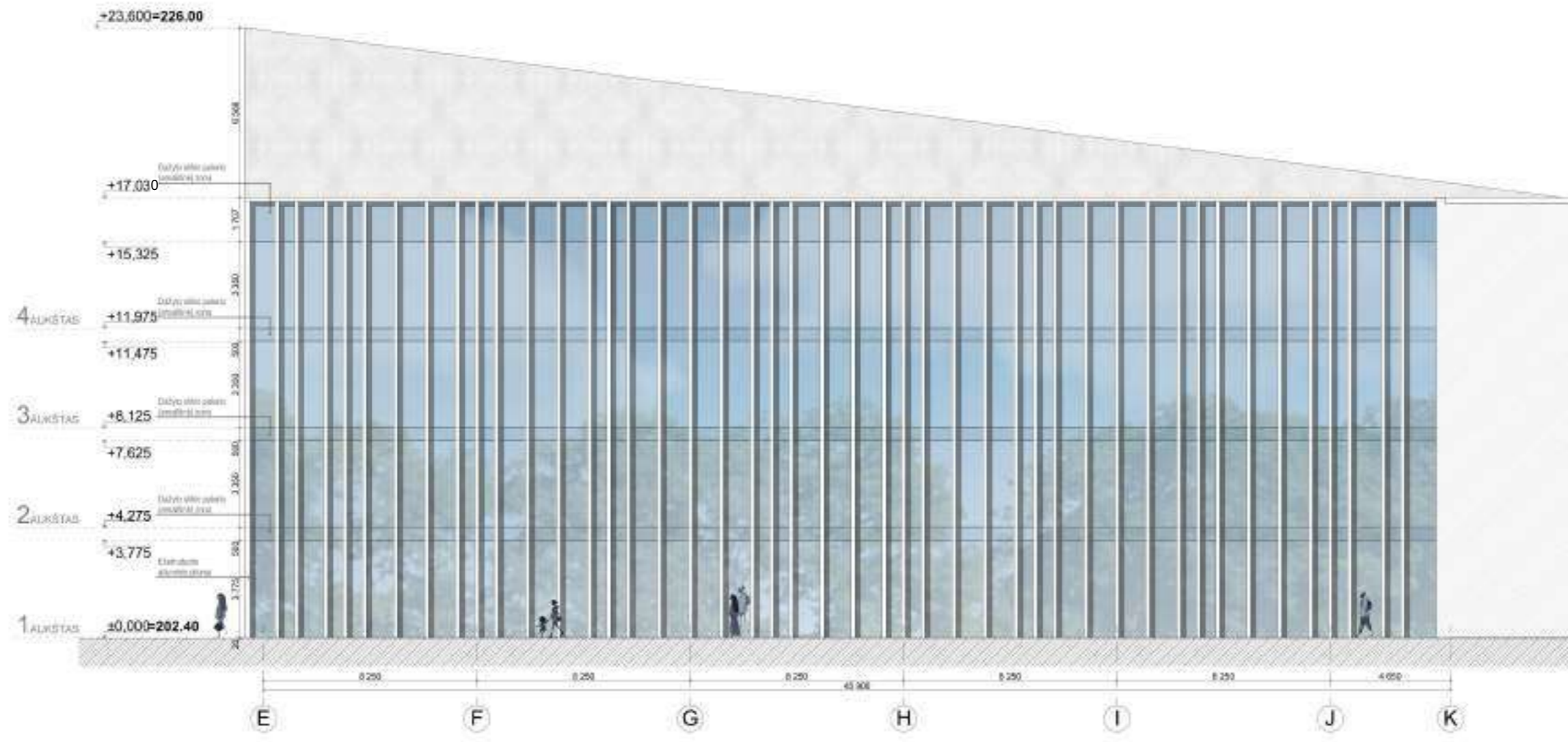

Sutartiniai žymėjimai:	
	Dažyto stiklo paketo (emalitinė) zona
	Ekstruduoto aliuminio pilonai
	Skaidrios zonos ( Administraciniai korpusai)
	Skaidrios zonos ( THTH dalis)

+0.000=202.40 Brežinys su pateikta informacija yra UAB "AKG" autorinis darbas ir Užsakovo nuosavybė. Naudoti tikslams nesusijusiems su projektuojamu objektu, be autorių ir Užsakovo žinios draudžiama

0	2022-01	Statybos leidimui ( konkursui )	
LAIDA	IŠLEIDIMO DATA	LAIDOS STATUSAS, KEITIMO PRIEŽASTIS (JEI TAIKOMA)	
Atestato Nr.		STATINIO PROJEKTO PAVADINIMAS	
13519	PV T. Karosas	Administracinis pastatas Liepkalnio g. 132, 132A, 134A, 134 Vilniuje, Statybos projektas.	
A 2040	PDV R. Bimba	STATINIO NUMERIS IR PAVADINIMAS	
		20/12/02 - 70(2)AS ADMINISTRACINIS PASTATAS	
		DOKUMENTO PAVADINIMAS	
		FASADAS TARP AŠIŲ E-K; M 1:200	
		STATYTOJAS IR (ARBA) UŽSAKOVAS	
LT	UAB „Power Group Property“ Liepkalnio g. 132A, LT-02121 Vilnius	Brežinys su pateikta informacija yra UAB "AKG" autorinis darbas ir Užsakovo nuosavybė. Naudoti tikslams nesusijusiems su projektuojamu objektu, be autorių ir Užsakovo žinios draudžiama	
		Etapas	
		PP	
		Laida	
		0	
		Brėž. nr.	
		SA-44	
		Pusl. nr.	

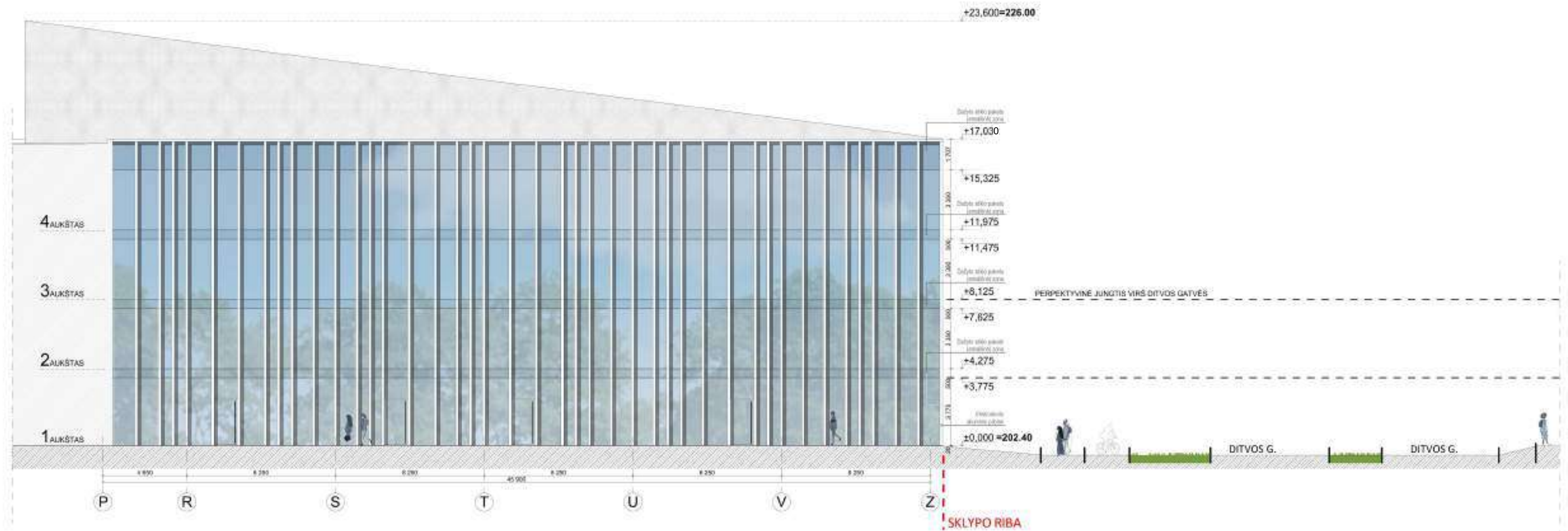

Sutartiniai žymėjimai:	
	Dažyto stiklo paketo (emalitinė) zona
	Ekstruduoto aliuminio pilonai
	Skaidrios zonos ( Administraciniai korpusai)
	Skaidrios zonos ( THTH dalis)

±0,000=202.40 Brežinys su pateikta informacija yra UAB "AKG" autorinis darbas ir Užsakovo nuosavybė. Naudoti tikslams nesusijusiems su projektuojamu objektu, be autorių ir Užsakovo žinios draudžiama

0	2022-01	Statybos leidimui ( konkursui )	
LAIDA	IŠLEIDIMO DATA	LAIDOS STATUSAS, KEITIMO PRIEŽASTIS (JEI TAIKOMA)	
Atestato Nr.		STATINIO PROJEKTO PAVADINIMAS	
13519	PV T. Karosas	Administracinis pastatas Liepkalnio g. 132, 132A, 134A, 134 Vilniuje, Statybos projektas.	
A 2040	PDV R. Bimba	STATINIO NUMERIS IR PAVADINIMAS	
		20/12/02 - 70(2)AS ADMINISTRACINIS PASTATAS	
		DOKUMENTO PAVADINIMAS	
		FASADAS TARP AŠIŲ P-Z; M 1:200	
LT	STATYTOJAS IR (ARBA) UŽSAKOVAS		Etapas
	UAB „Power Group Property“ Liepkalnio g. 132A, LT-02121 Vilnius		PP
	Brežinys su pateikta informacija yra UAB "AKG" autorinis darbas ir Užsakovo nuosavybė. Naudoti tikslams nesusijusiems su projektuojamu objektu, be autorių ir Užsakovo žinios draudžiama		Laida
			0
			Brėž. nr.
			SA-45
			Puol. nr.



±0.000=202.40 Brežinys su pateikta informacija yra UAB "AKG" autorinis darbas ir Užsakovo nuosavybė. Naudoti tikslams nesusijusiems su projektuojamu objektu, be autorių ir Užsakovo žinios draudžiama

0	2022-01	Statybos leidimui ( konkursui )			
LADA	IŠLEIDIMO DATA	LAIDOS STATUSAS, KEITIMO PRIEŽASTIS (JEI TAIKOMA)			
Atestato Nr.	 ARCHITEKTŪROS KURYBINĖ GRUPĖ A. Tumėno g. 4-25, Vilnius, tel. 2647464, faks. 2791304, akg@akg.lt			STATINIO PROJEKTO PAVADINIMAS	Etapas
13519	PV	T. Karosas	2022-01	Administracinis pastatas Liepkalnio g. 132, 132A, 134A, 134 Vilniuje, Statybos projektas.	PP
A 2040	PDV	R. Bimba	2022-01	STATINIO NUMERIS IR PAVADINIMAS	Laida
				<b>20/12/02 - 70(2)AS</b> ADMINISTRACINIS PASTATAS	0
				DOKUMENTO PAVADINIMAS	Brėž. nr.
				<b>KIEMAS K6 (SPORTAS)</b>	SA-46
LT	STATYTOJAS IR (ARBA) UŽSAKOVAS			Brežinys su pateikta informacija yra UAB "AKG" autorinis darbas ir Užsakovo nuosavybė. Naudoti tikslams nesusijusiems su projektuojamu objektu, be autorių ir Užsakovo žinios draudžiama	Pusl. nr.
	UAB „Power Group Property“ Liepkalnio g. 132A, LT-02121 Vilnius				

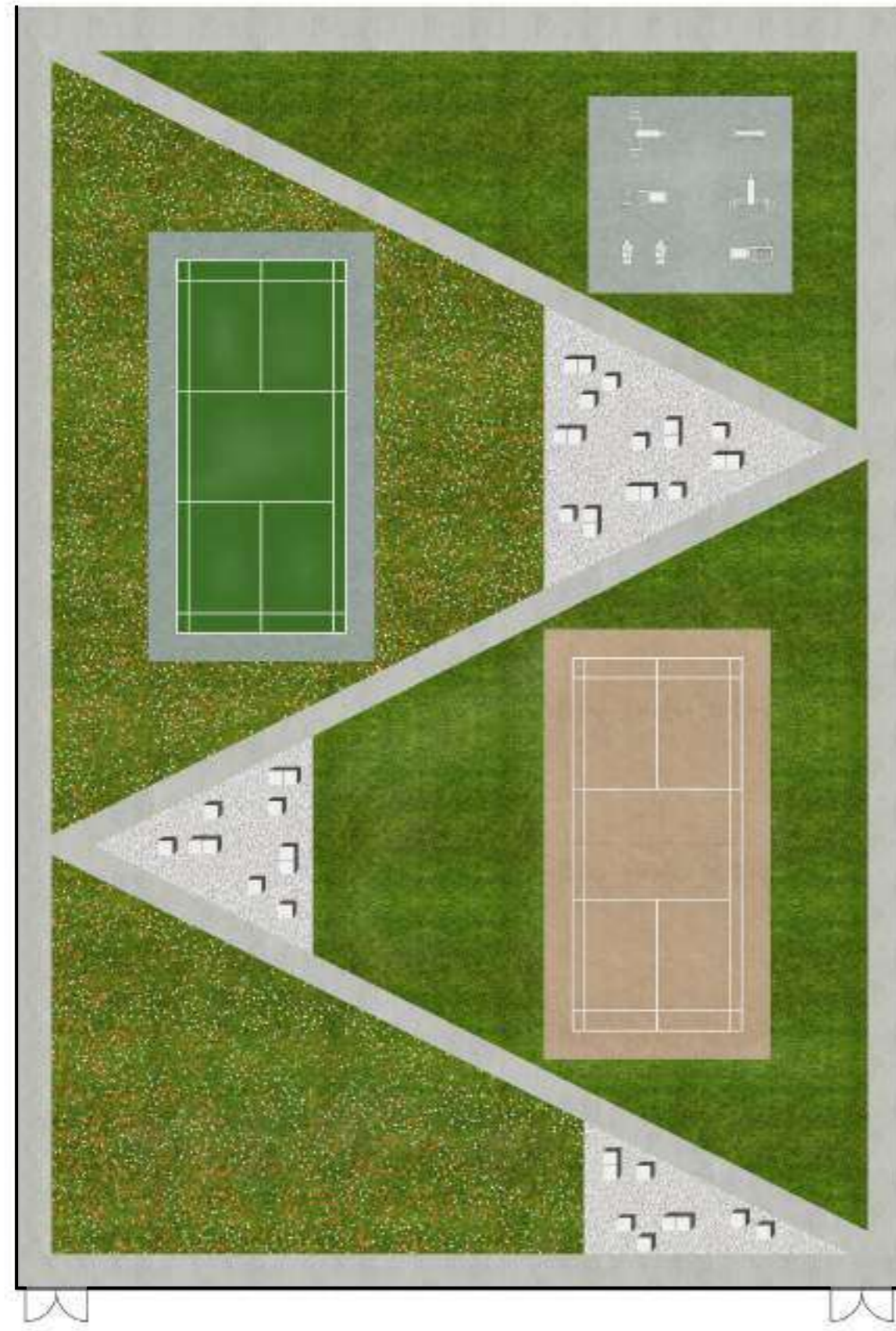

SPORTAS

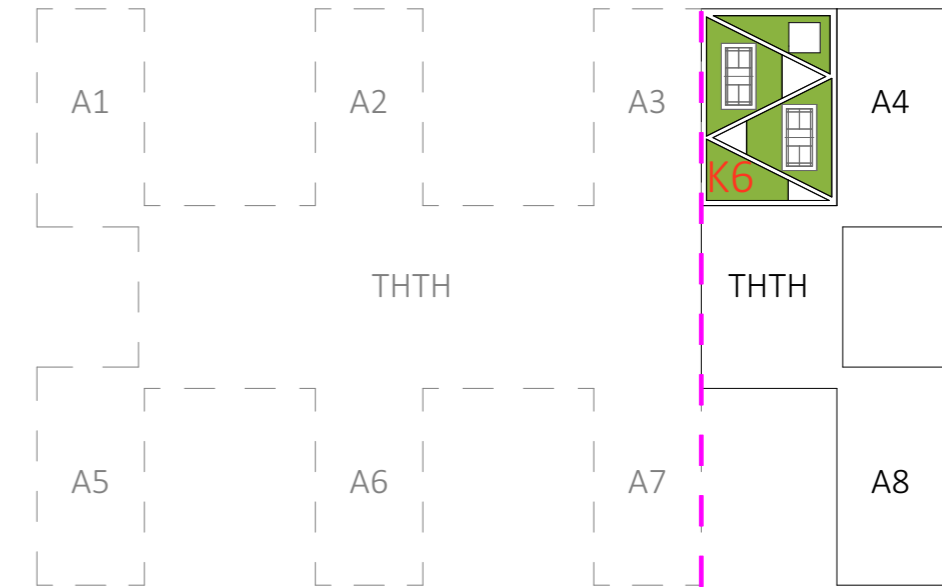

I ETAPAS | II ETAPAS  
 PROJEKTUOJAMAS  
 PROJEKTU  
 NR. 20/12/02-70AS

	Suoliukas		Balta marmuro skalda
	Suoliukas		Pieva
	Šukuotas betonas		Žolė

±0.000=202.40 Brėžinys su pateikta informacija yra UAB "AKG" autorinis darbas ir Užsakovo nuosavybė. Naudoti tikslams nesusijusiems su projektuojamu objektu, be autorių ir Užsakovo žinios draudžiama

0	2022-01	Statybos leidimui ( konkursui )			
LAI DA	IŠLEIDIMO DATA	LAIDOS STATUSAS, KEITIMO PRIEŽASTIS (JEI TAIKOMA)			
Atestato Nr.	 ARCHITEKTŪROS KURBINĖ GRUPĖ A. Tumėno g. 4-25, Vilnius, tel. 2647464, faks. 2791304, akg@akg.lt			STATINIO PROJEKTO PAVADINIMAS	Etapas
13519	PV	T. Karosas	2022-01	Administracinis pastatas Liepkalnio g. 132, 132A, 134A, 134 Vilniuje, Statybos projektas.	PP
A 2040	PDV	R. Bimba	2022-01	STATINIO NUMERIS IR PAVADINIMAS	Laida
				<b>20/12/02 - 70(2)AS</b> ADMINISTRACINIS PASTATAS	0
				DOKUMENTO PAVADINIMAS	Brėž. nr.
				<b>KIEMAS K6 (SPORTAS)</b>	SA-47
LT	STATYTOJAS IR (ARBA) UŽSAKOVAS			Brėžinys su pateikta informacija yra UAB "AKG" autorinis darbas ir Užsakovo nuosavybė. Naudoti tikslams nesusijusiems su projektuojamu objektu, be autorių ir Užsakovo žinios draudžiama	Pu sl. nr.
	UAB „Power Group Property“ Liepkalnio g. 132A, LT-02121 Vilnius				

31.750

45.900



K6 DENDROLOGINIS SKLYPO PLANAS			
EKSPLIKACIJA			
<b>ŽELDINIAI</b>			
<b>Krūmai</b>			
	Sedula raudonoji 'Midwinter fire'	H 60-80cm	89 vnt
	Cornus sanguinea 'Midwinter fire'		
	Šermukšniapė lanksvėnė 'Sem'	H 60-80 cm	235 vnt
	Sorbaria sorbifolia 'Sem'		
<b>Vijokliai</b>			
	Gebėnė lipikė	C3	28 vnt
	Hedera helix		
	Penkiaskiautis vinvytis	C3	21 vnt
	Parthenocissus quinquefolia		
<b>Žemę dengiantys krūmai</b>			
ST	Stefanandra karpytalapė	Sodinama 3vnt/m2	186 m2
	Stephanandra incisa 'Crispa'		
<b>Daugiamėčiai žoliniai augalai</b>			
G16	Daugiametės gėlės	Sodinama 7vnt/m2	127 m2
<b>Veja</b>			
	Veja		120 m2

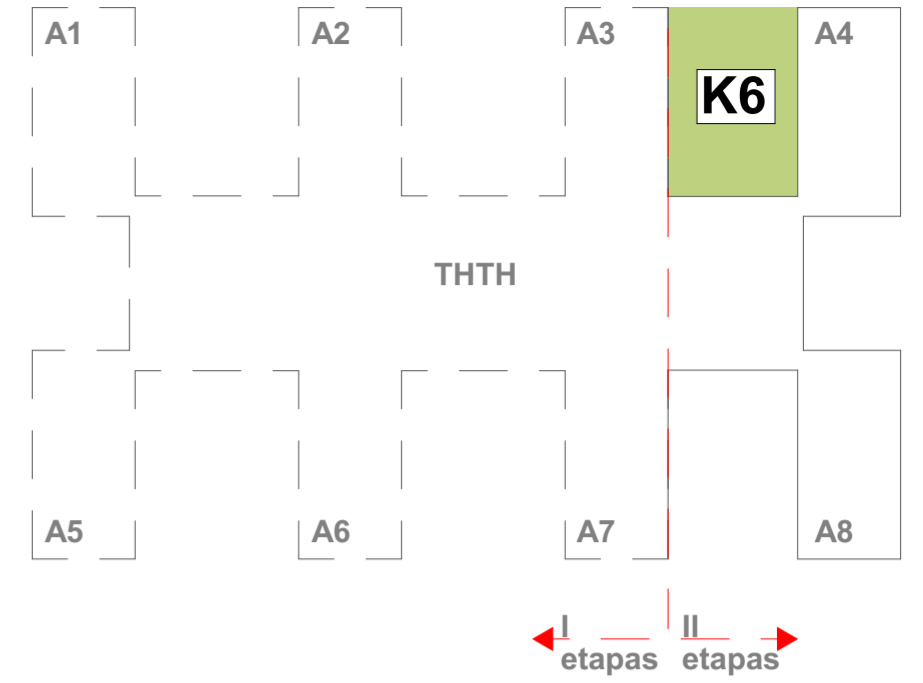

**K6**

±0.000=202.40 Brėžinys su pateikta informacija yra UAB "AKG" autorinis darbas ir Uzsakovo nuosavybė. Naudoti tikslams nesusijusiems su projektuojamu objektu, be autorių ir Uzsakovo žinios draudžiama			
0	2022-01	Statybos leidimui ( konkursui )	
LAIDA	IŠLEIDIMO DATA	LAIDOS STATUSAS, KEITIMO PRIEŽASTIS (JEI TAIKOMA)	
Atestato Nr.		STATINIO PROJEKTO PAVADINIMAS	
13519	PV	T. Karosas	2022-01
A 2040	PDV	R. Bimba	2022-01
			2022-01
			2022-01
		STATINIO NUMERIS IR PAVADINIMAS	
		20/12/02 - 70(2)AS	
		ADMINISTRACINIS PASTATAS	
		DOKUMENTO PAVADINIMAS	
		KIEMO "K6" APŽELDINIMO SCHEMA	
LT	STATYTOJAS IR (ARBA) UZSAKOVAS	Brėžinys su pateikta informacija yra UAB "AKG" autorinis darbas ir Uzsakovo nuosavybė. Naudoti tikslams nesusijusiems su projektuojamu objektu, be autorių ir Uzsakovo žinios draudžiama	
	UAB „Power Group Property“ Liepkalnio g. 132A, LT-02121 Vilnius		







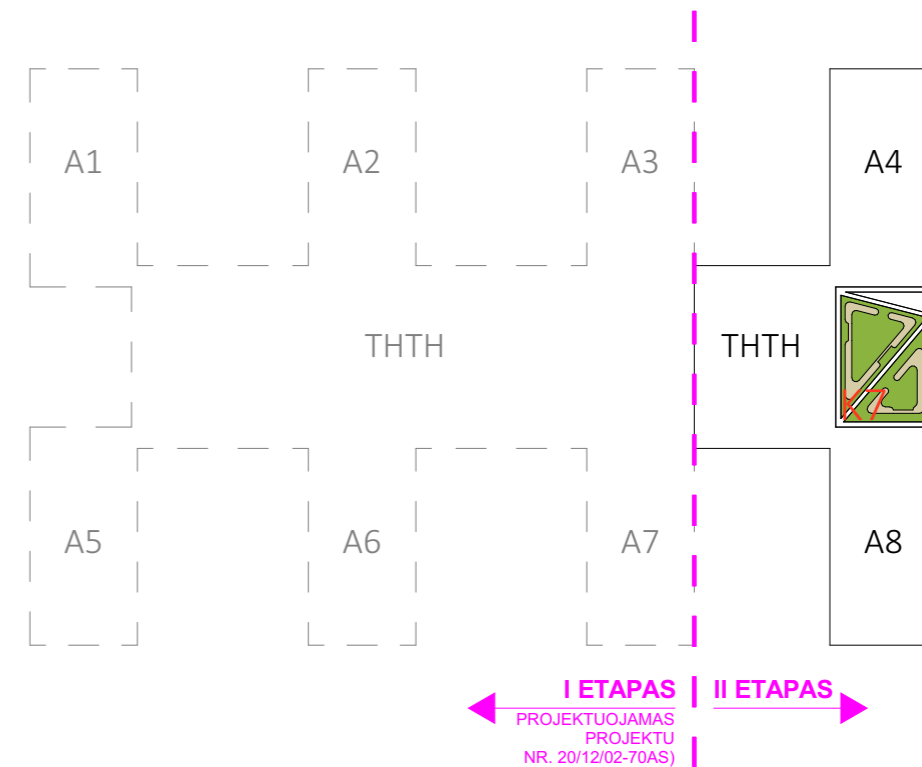

±0.000=202.40 Brežinys su pateikta informacija yra UAB "AKG" autorinis darbas ir Užsakovo nuosavybė. Naudoti tikslams nesusijusiems su projektuojamu objektu, be autorių ir Užsakovo žinios draudžiama

0	2022-01	Statybos leidimui ( konkursui )			
LAIDA	IŠLEIDIMO DATA	LAIDOS STATUSAS, KEITIMO PRIEŽASTIS (JEI TAIKOMA)			
Atestato Nr.	 ARCHITEKTŪROS KURBINĖ GRUPĖ <small>A. Tumėno g. 4-25, Vilnius, tel. 2647464, faks. 2791304, akg@akg.lt</small>			STATINIO PROJEKTO PAVADINIMAS	Etapas
13519	PV	T. Karosas	2022-01	Administracinis pastatas Liepkalnio g. 132, 132A, 134A, 134 Vilniuje, Statybos projektas.	PP
A 2040	PDV	R. Bimba	2022-01	STATINIO NUMERIS IR PAVADINIMAS	Laida
				<b>20/12/02 - 70(2)AS</b> ADMINISTRACINIS PASTATAS	0
				DOKUMENTO PAVADINIMAS	Brėž. nr.
				<b>KIEMAS K7 (MINI GOLFAS)</b>	SA-48
LT	STATYTOJAS IR (ARBA) UŽSAKOVAS			Brežinys su pateikta informacija yra UAB "AKG" autorinis darbas ir Užsakovo nuosavybė. Naudoti tikslams nesusijusiems su projektuojamu objektu, be autorių ir Užsakovo žinios draudžiama	Puol. nr.
	UAB „Power Group Property“ Liepkalnio g. 132A, LT-02121 Vilnius				



MINI GOLFAS



	Suoliukas		Balta marmuro skalda
	Suoliukas		Pieva
	Šukuotas betonas		Žolė

±0.000=202.40 Brežinys su pateikta informacija yra UAB "AKG" autorinis darbas ir Užsakovo nuosavybė. Naudoti tikslams nesusijusiems su projektuojamu objektu, be autorių ir Užsakovo žinios draudžiama

0	2022-01	Statybos leidimui ( konkursui )			
LAIDA	IŠLEIDIMO DATA	LAIDOS STATUSAS, KEITIMO PRIEŽASTIS (JEI TAIKOMA)			
Atestato Nr.	 ARCHITEKTŪROS KURYBINĖ GRUPĖ A. Tumėno g. 4-25, Vilnius, tel. 2647464, faks. 2791304, akg@akg.lt		STATINIO PROJEKTO PAVADINIMAS Administracinis pastatas Liepkalnio g. 132, 132A, 134A, 134 Vilniuje, Statybos projektas.	Etapas PP	
13519	PV	T. Karosas	2022-01	STATINIO NUMERIS IR PAVADINIMAS <b>20/12/02 - 70(2)AS</b> ADMINISTRACINIS PASTATAS	Laida 0
A 2040	PDV	R. Bimba	2022-01		DOKUMENTO PAVADINIMAS <b>KIEMAS K7 (MINI GOLFAS)</b>
LT	STATYTOJAS IR (ARBA) UŽSAKOVAS UAB „Power Group Property“ Liepkalnio g. 132A, LT-02121 Vilnius		Brežinys su pateikta informacija yra UAB "AKG" autorinis darbas ir Užsakovo nuosavybė. Naudoti tikslams nesusijusiems su projektuojamu objektu, be autorių ir Užsakovo žinios draudžiama		Puosl. nr.

23.665

32.950

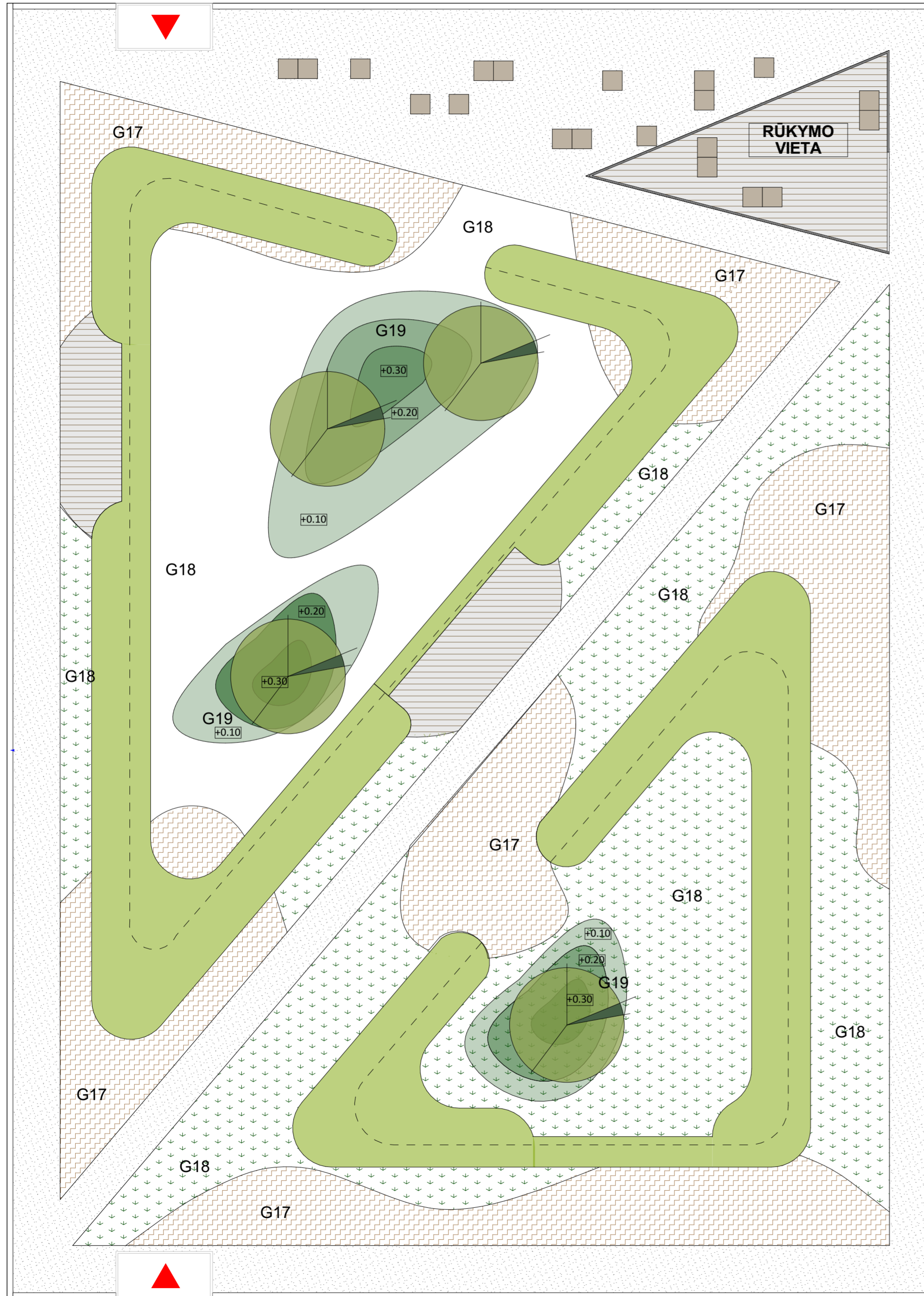

K7 DENDROLOGINIS SKLYPO PLANAS			
EKSPLIKACIJA			
±0.10			
Projektuojamos kalvės izogipsė			
ŽELDINIAI			
Krūmai			
	Lot. Liet. Sparnuotasis ožekšnis	H 1,2-1,5 m	4 vnt
	Euonymus alatus		
Daugiamėčiai žoliniai augalai			
G17	Daugiametės kiliminės gėlės	Sodinama 8vnt/m2	120 m2
G18	Daugiametės gėlės	Sodinama 8vnt/m2	207 m2
G19	Daugiametės gėlės	Sodinama 8vnt/m2	55 m2

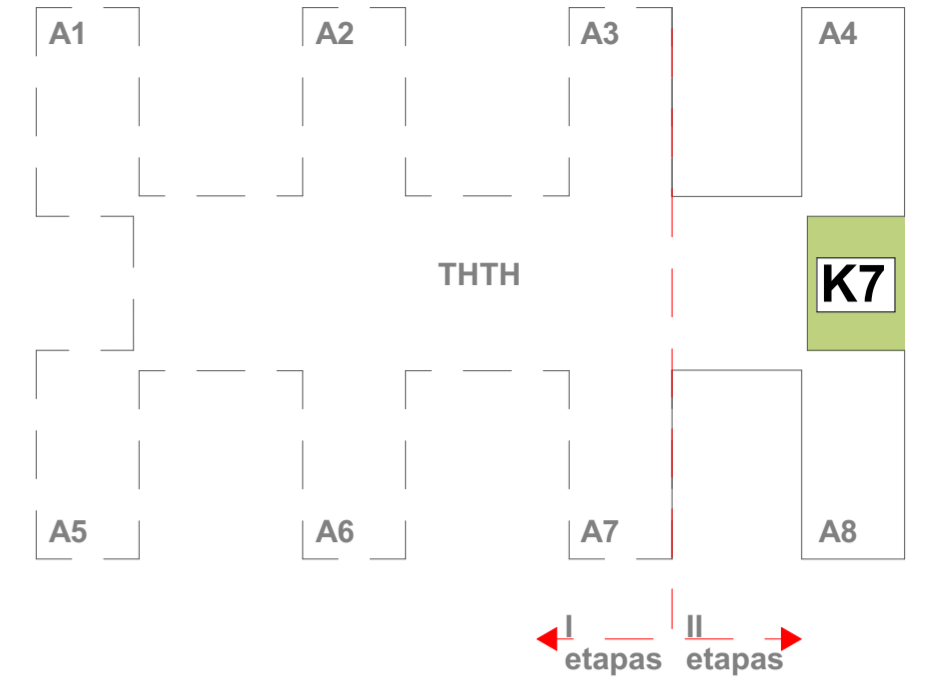

**K7**

±0.000=202.40 Brėžinys su pateikta informacija yra UAB "AKG" autorinis darbas ir Užsakovo nuosavybė. Naudoti tikslams nesusijusiems su projektuojamu objektu, be autorių ir Užsakovo žinios draudžiama			
0	2022-01	Statybos leidimui ( konkursui )	
LAIDA	IŠLEIDIMO DATA	LAIDOS STATUSAS, KEITIMO PRIEŽASTIS (JEI TAIKOMA)	
Atestato Nr.			STATINIO PROJEKTO PAVADINIMAS
13519	PV	T. Karosas	Administracinis pastatas
A 2040	PDV	R. Bimba	Liepkalnio g. 132, 132A, 134A, 134 Vilniuje, Statybos projektas. II etapas.
			Etapas
			PP
			STATINIO NUMERIS IR PAVADINIMAS
			20/12/02 - 70(2)AS
			ADMINISTRACINIS PASTATAS
			Laida
			0
			DOKUMENTO PAVADINIMAS
			KIEMO "K7" APŽELDINIMO SCHEMA
			Brėž. nr.
			STATYTOJAS IR (ARBA) UŽSAKOVAS
LT	UAB „Power Group Property“ Liepkalnio g. 132A, LT-02121 Vilnius		Brėžinys su pateikta informacija yra UAB "AKG" autorinis darbas ir Užsakovo nuosavybė. Naudoti tikslams nesusijusiems su projektuojamu objektu, be autorių ir Užsakovo žinios draudžiama
			Pusl. nr.







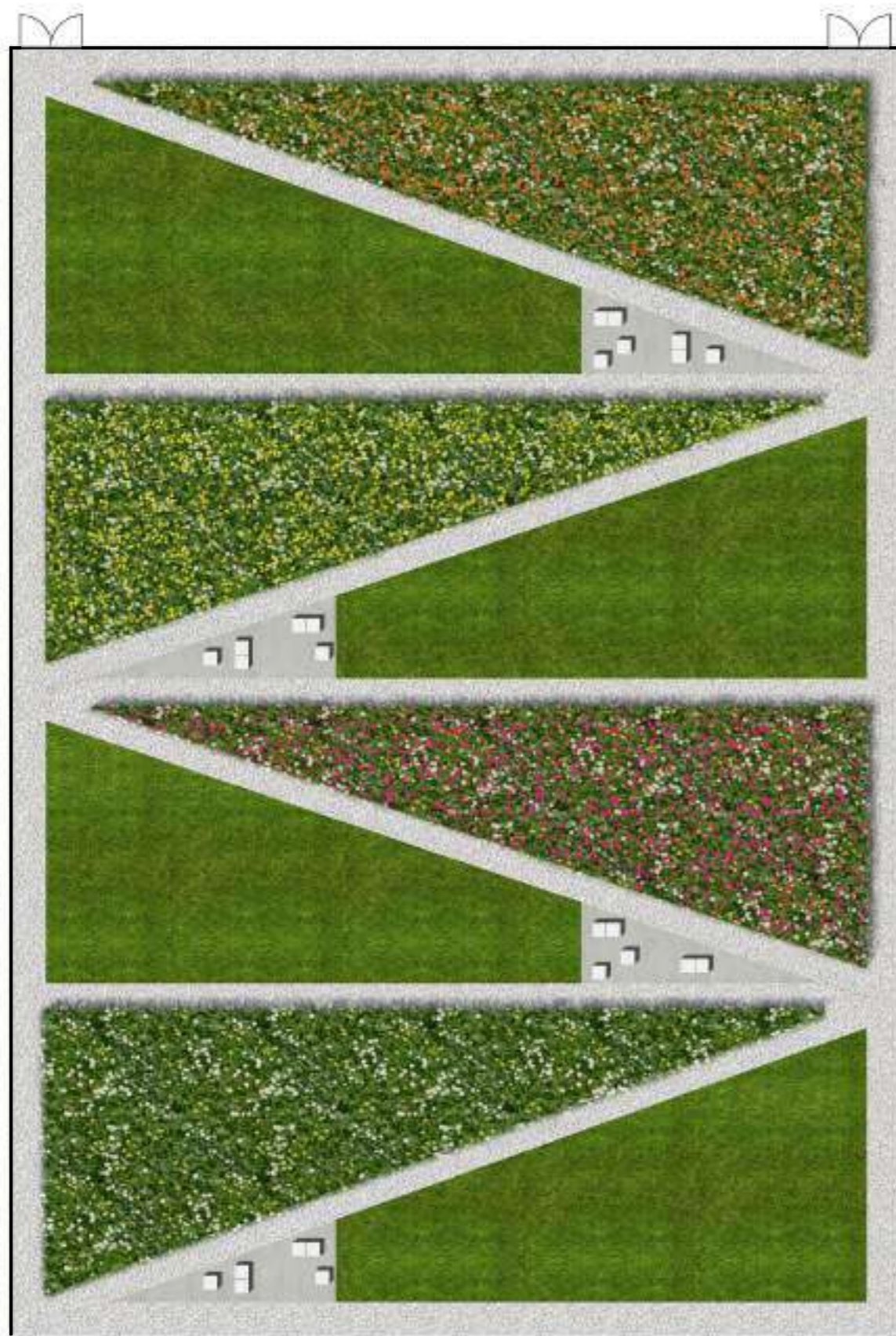

±0.000=202.40 Brežinys su pateikta informacija yra UAB "AKG" autorinis darbas ir Užsakovo nuosavybė. Naudoti tikslams nesusijusiems su projektuojamu objektu, be autorių ir Užsakovo žinios draudžiama

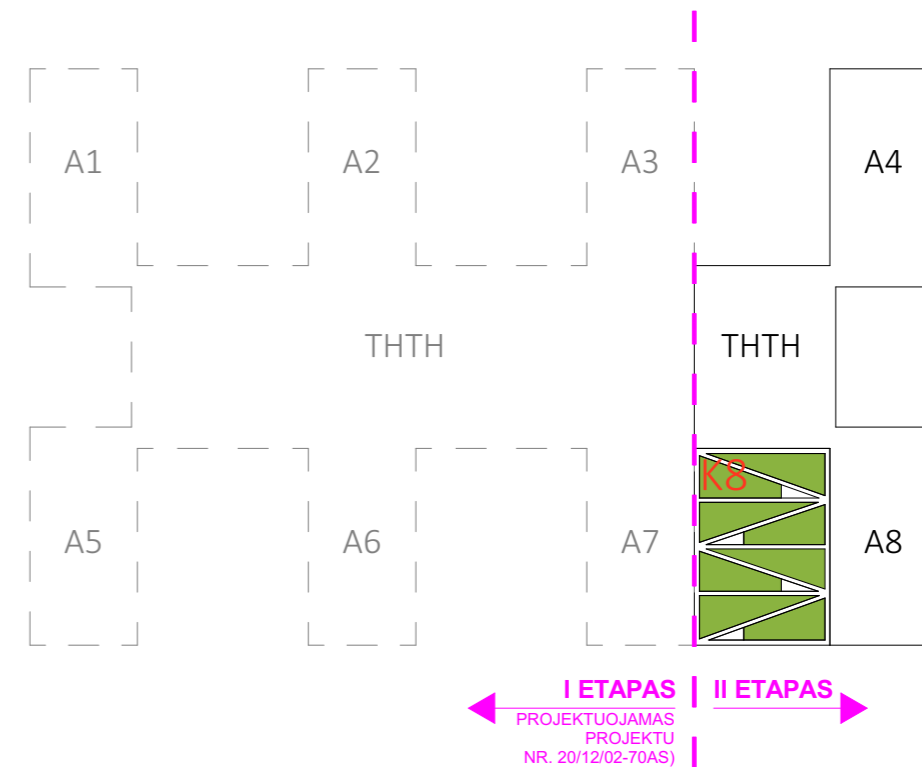
0	2022-01	Statybos leidimui ( konkursui )			
LAIDA	IŠLEIDIMO DATA	LAIDOS STATUSAS, KEITIMO PRIEŽASTIS (JEI TAIKOMA)			
Atestato Nr.		 ARCHITEKTŪROS KURYBINĖ GRUPĖ <small>A. Tumėno g. 4-25, Vilnius, tel. 2647464, faks. 2791304, akg@akg.lt</small>		STATINIO PROJEKTO PAVADINIMAS	Etapas
13519	PV	T. Karosas	2022-01	Administracinis pastatas Liepkalnio g. 132, 132A, 134A, 134 Vilniuje, Statybos projektas.	PP
A 2040	PDV	R. Bimba	2022-01	STATINIO NUMERIS IR PAVADINIMAS	Laida
				<b>20/12/02 - 70(2)AS</b> ADMINISTRACINIS PASTATAS	0
				DOKUMENTO PAVADINIMAS	Brėž. nr.
				<b>KIEMAS K8 (GĖLYNAS)</b>	SA-50
LT	STATYTOJAS IR (ARBA) UŽSAKOVAS		Brežinys su pateikta informacija yra UAB "AKG" autorinis darbas ir Užsakovo nuosavybė. Naudoti tikslams nesusijusiems su projektuojamu objektu, be autorių ir Užsakovo žinios draudžiama		Puol. nr.
	UAB „Power Group Property“ Liepkalnio g. 132A, LT-02121 Vilnius				



GĖLYNAS



	Suoliukas		Balta marmuro skalda
	Suoliukas		Pieva
	Šukuotas betonas		Žolė

±0.000=202.40 Brėžinys su pateikta informacija yra UAB "AKG" autorinis darbas ir Užsakovo nuosavybė. Naudoti tikslams nesusijusiems su projektuojamu objektu, be autorių ir Užsakovo žinios draudžiama

0	2022-01	Statybos leidimui ( konkursui )			
LAIDA	IŠLEIDIMO DATA	LAIDOS STATUSAS, KEITIMO PRIEŽASTIS (JEI TAIKOMA)			
Atestato Nr.	 ARCHITEKTŪROS KURBINĖ GRUPĖ A. Tumėno g. 4-25, Vilnius, tel. 2647464, faks. 2791304, akg@akg.lt			STATINIO PROJEKTO PAVADINIMAS	Etapas
13519	PV	T. Karosas	2022-01	Administracinis pastatas Liepkalnio g. 132, 132A, 134A, 134 Vilniuje, Statybos projektas.	PP
A 2040	PDV	R. Bimba	2022-01	STATINIO NUMERIS IR PAVADINIMAS	Laida
				<b>20/12/02 - 70(2)AS</b> ADMINISTRACINIS PASTATAS	0
				DOKUMENTO PAVADINIMAS	Brėž. nr.
				<b>KIEMAS K8 (GĖLYNAS)</b>	SA-51
LT	STATYTOJAS IR (ARBA) UŽSAKOVAS			Brežinys su pateikta informacija yra UAB "AKG" autorinis darbas ir Užsakovo nuosavybė. Naudoti tikslams nesusijusiems su projektuojamu objektu, be autorių ir Užsakovo žinios draudžiama	Pusl. nr.
	UAB „Power Group Property“ Liepkalnio g. 132A, LT-02121 Vilnius				

31.750

45.575

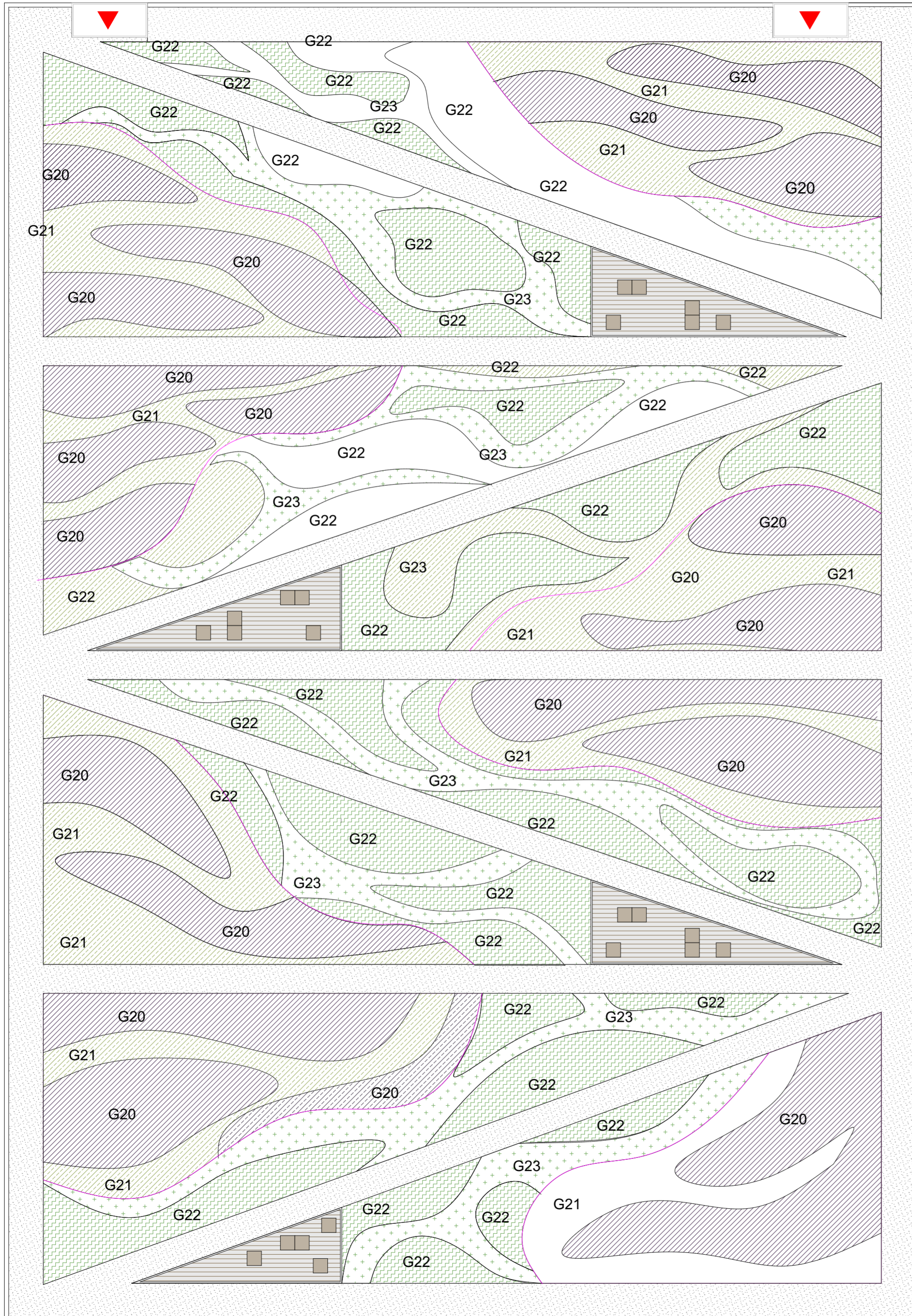

K8 DENDROLOGINIS SKLYPO PLANAS			
EKSPLIKACIJA			
Linija žyminti aukštų želdinių masyvą			
ŽELDINIAI			
Daugiamečiai žoliniai augalai			
G20	Daugiametės gėlės (aukštos)	Sodinama 5vnt/m2	326 m2
G21	Smilginiai augalai (aukšti)	Sodinama 5vnt/m2	181 m2
G22	Smilginiai augalai (žemi)	Sodinama 7vnt/m2	325 m2
G23	Daugiametės ir svogūninės gėlės	Sodinama 7vnt/m2	158 m2

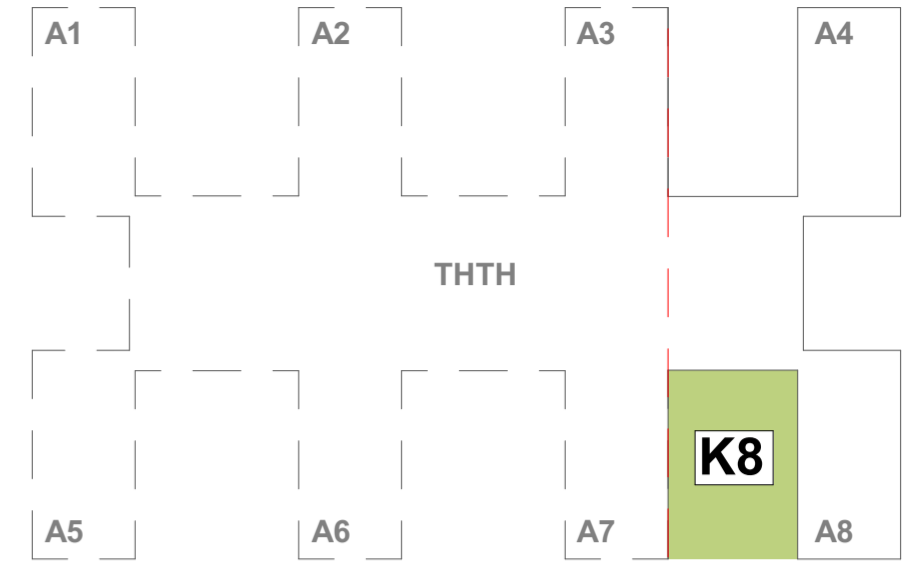

I etapas II etapas

**K8**

0		2022-01		Statybos leidimui ( konkursui )	
LAIDA		IŠLEIDIMO DATA		LAIDOS STATUSAS, KEITIMO PRIEŽASTIS (JEI TAIKOMA)	
Atestato Nr.	 ARCHITEKTŪROS KŪRYBINĖ GRUPĖ A. Tumėno g. 4-25, Vilnius, tel. 2647464, faks. 2791304, akg@akg.lt			STATINIO PROJEKTO PAVADINIMAS	
13519	PV	T. Karosas	2022-01	Administracinis pastatas Liepkalnio g. 132, 132A, 134A, 134 Vilniuje, Statybos projektas. II etapas.	
A 2040	PDV	R. Bimba	2022-01	STATINIO NUMERIS IR PAVADINIMAS	
				20/12/02 - 70(2)AS ADMINISTRACINIS PASTATAS	
				DOKUMENTO PAVADINIMAS	
				KIEMO "K8" APŽELDINIMO SCHEMA	
STATYTOJAS IR (ARBA) UŽSAKOVAS				Brežinys su pateikta informacija yra UAB "AKG" autorinis darbas ir Užsakovo nuosavybė. Naudoti tikslams nesusijusiems su projektuojamu objektu, be autorių ir Užsakovo žinios draudžiama	
LT	UAB „Power Group Property“ Liepkalnio g. 132A, LT-02121 Vilnius			Pusl. nr.	

## K6 Sporto kiemelis

Vijoklinių augalų pagalba sukuriamos privačios ir jaukios sporto zonos, kuriose nereikia riboti savęs dėl aplinkinių žvilgsnių, numatomi apsauginiai tinklai atlieka ne tik apsaugos funkciją, bet tai puikios atramos vijokliniams augalams.



## K7 Golfo kiemelis

Šiame kiemelyje atsisakoma vejų, o golfo takeliai įrengti tarp įvairių kiliminių gėlių, tai puiki vejų alternatyva, kuri ne tik patraukliai atrodo bet ir prisideda prie bioįvairovės išsaugojimo. Kiliminių čiobrelių plotai įrengiami prie takų, kadangi jie puikiai pakelia neintensyvų mindžiojimą, o tuo pačiu skleidžia malonų kvapą.



ETAPAS	Objektas:	Sąnaudų kiekių žiniaraštis			Laida
PP	<b>Administracinis pastatas</b> Liepkalnio g. 132, 132A, 134A, 134 Vilniuje. Statybos projektas.	20/12/02-70(2)AS		0	PSL. Nr.
		LAPAS	LAPŲ		
		1	3		

## K8 Gėlių kiemelis

Visa erdvė dedikuota gėlėms, kurios džiugins nuo ankstyvo pavasario iki vėlyvo rudens. Aukšti gėlių masyvai sodinami želdynų plotuose iš kraštų ir palaipsniuj nužemėja pereidami į žemus, kuriuose sodinami įvairūs gėlių svogūnėliai, taip pat galima kasmet keisti želdyno nuotaiką, tarp žemų smilginių augalų, sėjant vis kitokias vienmetes gėles.



Sodinami medžiai ir krūmai K6-K8				
Žymuo	Lotyniškas pavadinimas	Lietuviškas pavadinimas	Techninės specifikacijos	Kiekis Vnt.
K6	<i>Cornus sun. 'Midwinter fire'</i>	Sedula raudonoji „Midwinter fire“	H 60-80 cm C3/C5	89
K6	<i>Sorbaria sorbifolia 'Sem'</i>	Šermukšniapė lanksvūnė 'Sem'	H 60-80 cm C3/C5	235
K6	<i>Hedera helix</i>	Gebenė lipikė	C3/C5	28
K6	<i>Parthenocissus quinquefolia</i>	Penkiaskiautis vinvytis	C3/C5	21
K6	<i>Sorbaria sorbifolia 'Sem'</i>	Stefanandra karpytalapė	C5	558
K7	<i>Euonymus alatus</i>	Sparnuotasis ožekšnis	H 1,2 – 1,5 m	4
Sodinami daugiamečiai žoliniai augalai G16-G23				
G16	<i>Carex morrowii</i>	Žvilgioji viksva	P9	300
G16	<i>Helleborus</i>	Eleboras	P9	89
G16	<i>Anemone nemorosa</i>	Baltažiedė plukė	P9	50
G16	<i>Dryopteris</i>	Papartis	P9	50
G16	<i>Saxifraga</i>	Uolaskėlė	P9	100
G16	<i>Packera aurea</i>	Auksinė ambrozija	P9	150
G16	<i>Geranium</i>	Snaptis	P9	150
G17	<i>Thymus citriodorus</i>	Citrininis čiobrelis	P9	320
G17	<i>Thymus serpyllum</i>	Baltasis čiobrelis	P9	320
G17	<i>Thymus praecox</i>	Ankstyvasis čiobrelis	P9	320
G18	<i>Ajuga</i>	Vaizgina	P9	200

ETAPAS	Objektas: <b>Administracinis pastatas</b> Liepkalnio g. 132, 132A, 134A, 134 Vilniuje, Statybos projektas.	Sąnaudų kiekių žiniaraštis		Laida
		20/12/02-70(2)AS	LAPAS	LAPŲ
PP			2	3

G18	<i>Primula veris</i>	Pavasarinė raktažolė	P9	200
G18	<i>Saxifraga</i>	Uolaskėlė	P9	200
G18	<i>Bellis perenis</i>	Saulutė	P9	200
G18	<i>Lathyrus vernus</i>	Pavasarinis pelėžirnis	P9	200
G18	<i>Lycimachia</i>	Šilingė	P9	200
G18	<i>Campanula</i>	Katilėlis	P9	456
G19	<i>Pachysandra</i>	Pachisandra	P9	440
G20	<i>Eupatorium</i>	Kemeras	P9	120
G20	<i>Thalictrum</i>	Vingiris	P9	200
G20	<i>Veronicastrum</i>	Veronikunas	P9	200
G20	<i>Agastache</i>	Kinmėtė	P9	300
G20	<i>Perovskia</i>	Mėlesas	P9	150
G20	<i>Echinacea</i>	Ežiuolė	P9	250
G20	<i>Filipendula</i>	Vingiorykštė	P9	80
G20	<i>Rudbeckia</i>	Rudbekija	P9	80
G20	<i>Lythrum salicaria</i>	Paprastoji raudoklė	P9	150
G20	<i>Aster</i>	Astras	P9	100
G21	<i>Gillenia trifoliata</i>	Trilapė draika	P9	10
G21	<i>Verbena hastata</i>	Verbena	P9	60
G21	<i>Knautia</i>	Buožainė	P9	75
G21	<i>Molinia</i>	Melvenė	P9	200
G21	<i>Calamagrostis</i>	Lendrūnas	P9	300
G21	<i>Panicum</i>	Rykštėtoji sora	P9	200
G21	<i>Anemone</i>	Plukė	P9	30
G21	<i>Lillium</i>	Lelija	P9	30
G22	<i>Sesleria</i>	Mėlitas	P9	1000
G22	<i>Sporobolus</i>	Drėbūnas	P9	700
G22	<i>Allium</i>	Česnakas	P9	575
G23	<i>Centaurea</i>	Bajorė	P9	50
G23	<i>Achillea</i>	Kraujažolė	P9	200
G23	<i>Geranium</i>	Snaptis	P9	350
G23	<i>Calamintha</i>	Girmetė	P9	200
G23	<i>Sedum</i>	Šilokas	P9	306
G23	<i>Crocus</i>	Krokas	Svogūnėlis	1790
G23	<i>Allium</i>	Kiaušininis česnakas	Svogūnėlis	1200
G23	<i>Muscari</i>	Žydre	Svogūnėlis	790
G23	<i>Galanthus</i>	Baltoji snieguolė	Svogūnėlis	1106

ETAPAS	Objektas: <b>Administracinis pastatas</b> Liepkalnio g. 132, 132A, 134A, 134 Vilniuje, Statybos projektas.	Sąnaudų kiekių žiniaraštis		Laida
PP		20/12/02-70(2)AS	LAPAS	LAPŲ
			3	3
				0

**DETALŪS METADUOMENYS**

<b>Dokumento sudarytojas (-ai)</b>	Vilniaus miesto savivaldybė 188710061, Konstitucijos pr. 3, LT-09601, Vilnius
<b>Dokumento pavadinimas (antraštė)</b>	DĖL PRITARIMO PROJEKTINIAMS PASIŪLYMAMS LIEPKALNIO G. 132,132A,134,134A, VILNIUJE
<b>Dokumento registracijos data ir numeris</b>	2022-05-03 Nr. A51-59777/22(3.3.2.26E-MPA)
<b>Dokumento gavimo data ir dokumento gavimo registracijos numeris</b>	–
<b>Dokumento specifikacijos identifikavimo žymuo</b>	ADOC-V1.0
<b>Parašo paskirtis</b>	Pasirašymas
<b>Parašą sukūrusio asmens vardas, pavardė ir pareigos</b>	Mindaugas Pakalnis, Vilniaus miesto savivaldybės administracijos vyriausiasis architektas, Administracijos direktorius
<b>Sertifikatas išduotas</b>	MINDAUGAS PAKALNIS LT
<b>Parašo sukūrimo data ir laikas</b>	2022-05-02 18:14:48 (GMT+03:00)
<b>Parašo formatas</b>	XAdES-T
<b>Laiko žymoje nurodytas laikas</b>	2022-05-02 18:15:06 (GMT+03:00)
<b>Informacija apie sertifikavimo paslaugų teikėją</b>	EID-SK 2016, AS Sertifitseerimiskeskus EE
<b>Sertifikato galiojimo laikas</b>	2020-11-03 20:19:13 – 2025-11-02 23:59:59
<b>Informacija apie būdus, naudotus metaduomenų vientisumui užtikrinti</b>	"Registravimas" paskirties metaduomenų vientisumas užtikrintas naudojant "RCSC IssuingCA, VI Registru centras - i.k. 124110246 LT" išduotą sertifikatą "Dokumentų valdymo sistema Avilys, Vilniaus miesto savivaldybės administracija, į.k. 188710061 LT", sertifikatas galioja nuo 2021-12-20 09:38:49 iki 2024-12-19 09:38:49
<b>Pagrindinio dokumento priedų skaičius</b>	–
<b>Pagrindinio dokumento priedamų dokumentų skaičius</b>	–
<b>Priedamo dokumento sudarytojas (-ai)</b>	–
<b>Priedamo dokumento pavadinimas (antraštė)</b>	–
<b>Priedamo dokumento registracijos data ir numeris</b>	–
<b>Programinės įrangos, kuria naudojantis sudarytas elektroninis dokumentas, pavadinimas</b>	Dokumentų valdymo sistema „Avilys“, versija 3.5.60
<b>Informacija apie elektroninio dokumento ir elektroninio (-ių) parašo (-ų) tikrinimą (tikrinimo data)</b>	Atitinka specifikacijos keliamus reikalavimus. Visi dokumente esantys elektroniniai parašai galioja (2022-05-03 07:52:47)
<b>Paieškos nuoroda</b>	–
<b>Papildomi metaduomenys</b>	Nuorašą suformavo 2022-05-03 07:52:47 Dokumentų valdymo sistema „Avilys“