

Sutartiniai ženklai:

- ▬ Registrų c. sklypai
- ▬▬ Registrų c. (netikslių mat.) sklypai
- ▬▬▬ Registrų c. inž. statiniai
- ▬▬▬ MPD suformuoti sklypai
- Saugomos gamtinės teritorijos
- Saugomos kultūros vertybės
- Vandenviečių SAZ
- ▬▬▬ Valstybiniai miškai
- ▬▬▬ Miškų taksaciniai sklypai
- - - DP patvirtintos RL
- - - SP patvirtintos RL
- - - DP koncepcijų RL
- - - Schemos patvirtintos RL
- - - DP rengiamos RL
- - - SP rengiamos RL
- - - Schemos rengiamos RL
- ▬▬▬ Esami dviračių takai
- ▬▬▬ Projektiniai dviračių takai

010100320667

PROJEKTUOJAMOS PATALPOS



Teritorijų planavimo suvestinis skaitmeninis žemėlapis M1:1000

© Vilniaus m. savivaldybė 2021-11-16

Duomenų šaltiniai:
 topografinė-inžinerinė informacija - KDB500V;
 adresai - AGDB;
 žemės sklypų ribos - NTKR duomenų bazė;
 teritorijų planų informacija - TPDB.
 Koordinacinių sistema - LKS94.

Apspausdinta:
 VILNAUS PLANAS GIS skyrius





Projektuojamos patalpos



Projektuojamos patalpos

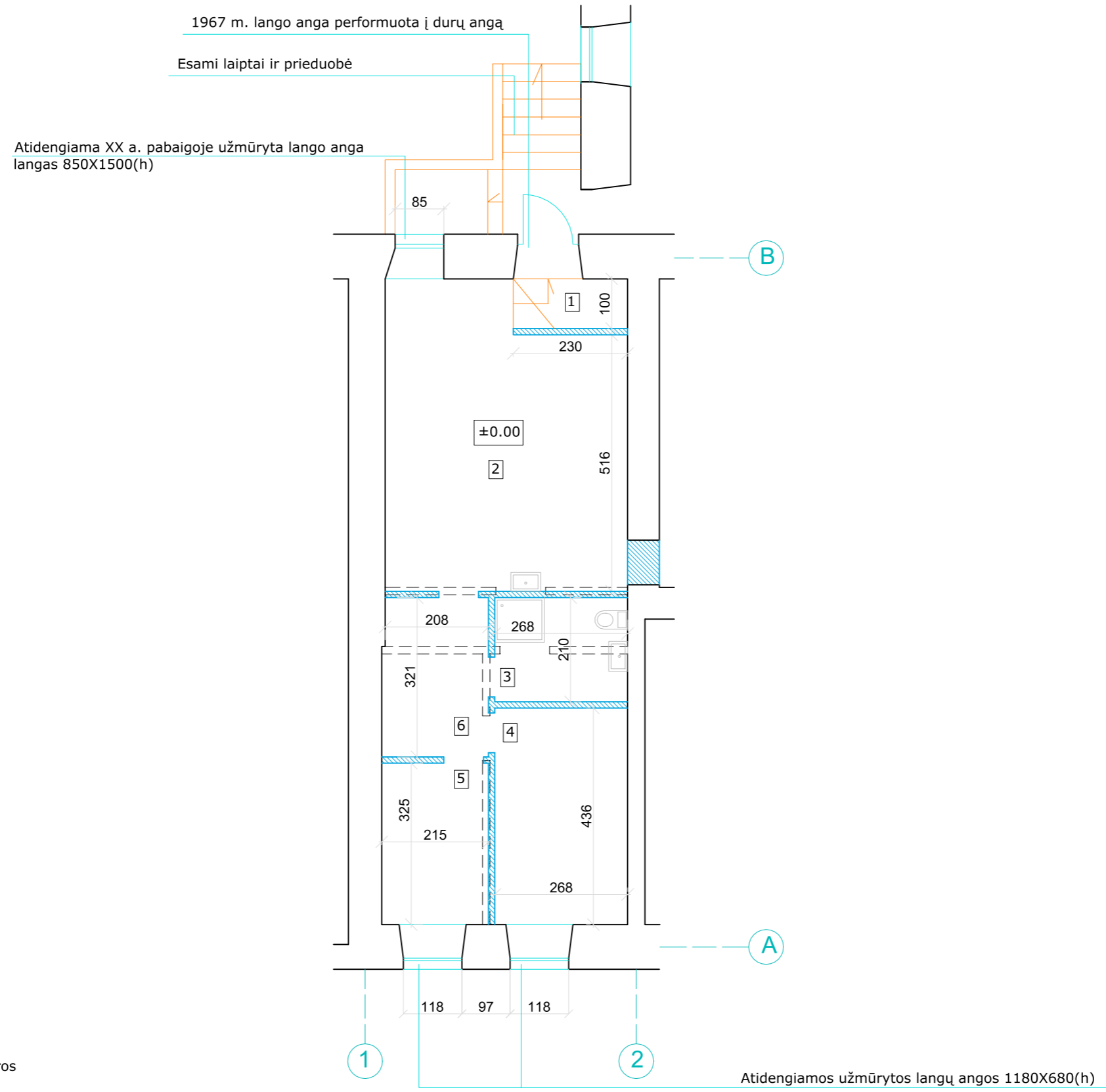

SUTARTINIAI ŽYMĖJIMAI:
 - - - - - Ardomos pertvaros
 ▨▨▨▨▨ Naujai įrengiamos pertvaros

Kūrybinių dirbtuvių patalpų eksplikacija		
Nr.	Pat. pavad.	Kv.m.
1	Tambūras	2.30
2	Kūrybinės dirbtuvės	28.11
3	wc-dušas	5.62
4	Kūrybinės dirbtuvės	11.66
5	Kūrybinės dirbtuvės	6.99
6	Pagalbinė patalpa	6.83
	Viso	61.51

0	2021			
Laida	Išleidimo data	Laidos statusas. Keitimo priežastis		
Kval. Patv. dok. Nr.	V.KNEIŽIENĖS IND. VEIKLOS PAŽYMA (711100) NR. 591552 tel.869990201		Daugiabučio gyvenamojo namo Lvovo g 17A, Vilniuje, negyvenamųjų pat. Nr. 4 (unik. Nr. 1094-0143-5036:0018) ir negyv. pat. unik. Nr. 1094-0143-5036:0027 apjungimo ir paskirties keitimo į kūrybines dirbtuves paprastojo remonto projektas Vilniaus senoji miesto vietos su priemiesčių archeologinė vietovės (unik. vertyb kodas kultūros vertybių registre 25504), teritorija.	
A 2097 3815	PV	A. Stancikienė	Pavadinimas, dokumento pavadinimas PATALPŲ PLANAS M 1:100	
0475	ARCH	V. Kneižienė		
Kalbos trump. LT	Statytojas ir (arba) užsakovas		Dokumento žymuo	Lapas Lapų
	J Ši		2022-08-PP-01	1 1

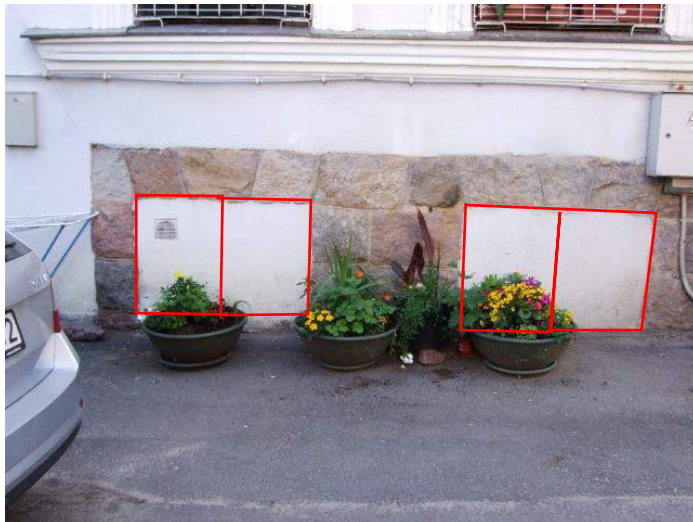

Vakarinio f. pietinės dalies pusrūsio langai

Langų angų plotis išlieka autentiškas. Langų angų aukštis sumažėjo įrengus kiemo asfaltą. Vakarinio fasado langams nėra galimybės įrengti prieduodžių, nes yra per arti inžineriniai tinklai. Langai 1180x680 (h) mediniai. Langų piešinys analogiškas vakarinio fasado pietinės dalies pusrūsio langams

Atest.Nr.	Vilnės Knežienės ind. veiklos pažyma Nr. 591552 tel. 8699 90201			Daugiabučio gyvenamojo namo Lvovo g 17A , Vilniuje, negyvenamųjų pat. Nr. 4 unik Nr. 1094-0143-5036:0018 ir negyv. pat. unik Nr. 1094-0143-5036:0027 apjungimo ir paskirties keitimoj kūrybines dirbtuves paprastojo remonto projektas		
A 2097 0882	PV	A. Stanckiene		Vakarinio fasado fragmentas		
0475	Arch.	V. Knežienė				
STADIJA PP	Statytojas J. Š			2022-PP-		Lapas SA-02
						Lapų



Durys 1000x2100(h)

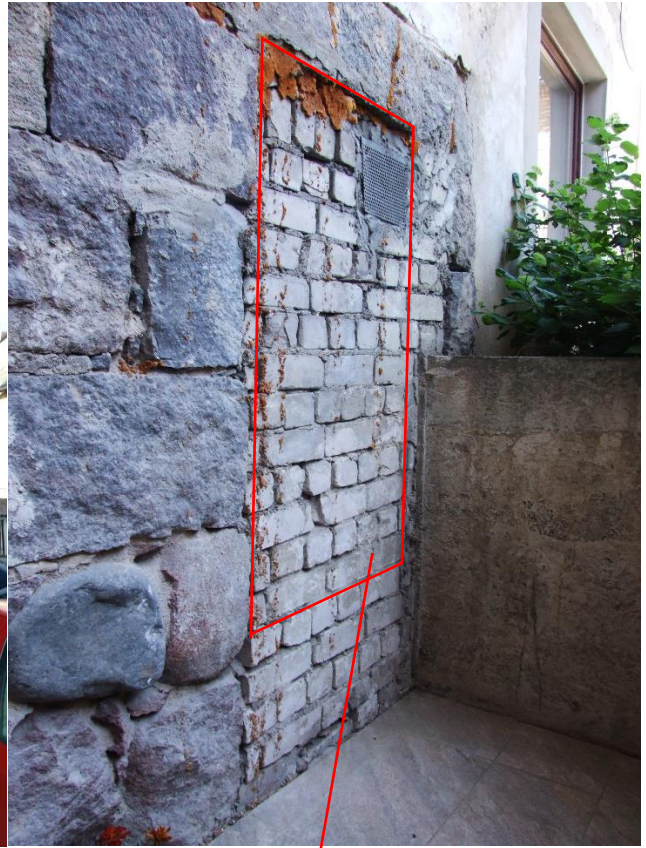

Langas 850x1500(h)

Atest.Nr.	Vilnės Kneičienės ind. veiklos pažyma Nr. 591552 tel. 8699 90201			Daugiabučio gyvenamojo namo Lvovo g 17A , Vilniuje, negyvenamųjų pat. Nr. 4 unik Nr. 1094-0143-5036:0018 ir negyv. pat. unik Nr. 1094-0143- 5036:0027 apjungimo ir paskirties keitimų kūrybines dirbtuves paprastojo remonto projektas			
A 2097 0882	PV	A. Stanckienė		Rytinio fasado fragmentas			
0475	Arch.	V. Kneičienė					
STADIJA	Statytojas J. Š.			2022-PP-		Lapas	Lapų
PP						SA-03	