

PLANUOJAMA TERITORIJA

EKSPLIKACIJA:

1 DVIBUTIS GYVENAMISIS NAMAS (uniklaus Nr. 4400-5351-9321)

- Įėjimas į pastatą
- Planuojamas įvažiavimas/išvažiavimas į sklypą
- Naikinamas įvažiavimas/išvažiavimas į sklypą
- Trinkelių danga
- Veja

SUTARTINIAI ŽYMĖJIMAI

	ESAMA SKLYPO RIBA
	KAIMYNINIŲ SKLYPŲ RIBA
	PATVIRTINTA STATYBOS ZONOS RIBA (patvirtinta 2011-09-29 Vilniaus miesto savivaldybės administracijos direktoriaus įsakymu Nr. 30-1369)
	ANKŠCIAU NUSTATYTA STATINIŲ STATYBOS ZONA (patvirtinta 2011-09-29 Vilniaus miesto savivaldybės administracijos direktoriaus įsakymu Nr. 30-1369)
	PLANUOJAMAS ĮVAŽIAVIMAS, IŠVAŽIAVIMAS
	NAIKINAMAS ĮVAŽIAVIMAS, IŠVAŽIAVIMAS
	ANKŠCIAU NUSTATYTAS SERVIDUTAS (nustatytas 2011-09-29 Vilniaus miesto savivaldybės administracijos direktoriaus įsakymu Nr. 30-1369)

Pastaba:

Rengiant Žemės sklypų (kadastro Nr. 0101/0063:799 ir Nr. 0101/0063:775) Rokantiškių kaime detaliojo plano koregavimą, keičiama įvažiavimo į žemės sklypą Nr. 9 (Jadvygos Juškytės g. 12, Vilniuje, kad. Nr. 0101/0063:874) vieta. Kiti patvirtinto detaliojo plano reglamentai ir sprendiniai nekeičiami.

1 lentelė „TOPD derinimo lentelė“

Stambaus mastelio topografinių planų derinimo su inžinerinius tinklus eksploatuojančiomis organizacijomis viešojoje elektroninėje paslaugoje (TOPD) topografinio plano teritorijai suteiktas unikalūs numeris ir data.	Data	Suteiktas unikalus Nr.
	2019 07 01	13:19:5629

Nuorašas tikras:							
Koordinacių sistema: Vilniaus vietinė/LKS-94							
Aukščių sistema: LAS07							
INDIVIDUALI VEIKLA							
Pažyma Nr.							
Ekonominės veiklos rūšies klasifikatorius							
Kvalifikacijos paž. Nr. 1GKV273							
Pareigos	V. Pavardė	Par.	Data	Topografinis planas	Lapų sk.	Lapo nr.	Objekto nr.
Geodezininkas	A.Š.		2019 06 04	M1:500	1	1	
Užsakovas:							

Kval. atest.	UAB "Idea urbana"			OBJEKTAS	
	Sporto g. 10, Vilnius, tel. 211 3331			Sklypų (kadastro Nr. 0101/0063:799 ir Nr. 0101/0063:775) Rokantiškių kaime detaliojo plano sklypo Nr. 9 koregavimas, keičiant įvažiavimo į sklypą vietą	
A2006	Dir.	A. Bernatavičienė	2020-12	Sklypo planas (Jadvygos Juškytės g. 12, Vilniuje, kad. Nr. 0101/0063:874) su koreguojama įvažiavimo vieta į sklypą	Laida
	PV	A. Karinauskienė	2020-12		0
Etapas	STATYTOJAS: M. B., I.L., A.L.			ŽYMUO	Lapas
	DPK	DPK-20-65			
					01

**SKLYPO TAŠKŲ
NUŽYMĖJIMO KOORDINATĖS:**

Taško Nr.	X	Y
22	6061199.30	590143.38
21	6061202.11	590138.94
28	6061195.65	590169.62
29	6061197.32	590186.53
27	6061161.95	590188.04
26	6061157.51	590147.63

DVIBUTIS GYVENAMASIS NAMAS:
 Pastato bendrasis plotas: 239.74 m²
 Pastato tūris: 1120 m³
 Pastato aukštų skaičius: 2
 Pastato aukštis nuo žemės paviršiaus: 8.71 m

BENDRIEJI STATINIO RODIKLIAI:
SKLYPAS:
 Sklypo plotas: 1648 m²
 Užstatytas plotas: 220 m²
 Sklypo užstatymo tankumas: 14.50 %
 Sklypo užstatymo intensyvumas: 14.56 %
 Želdinių plotas - 70 %

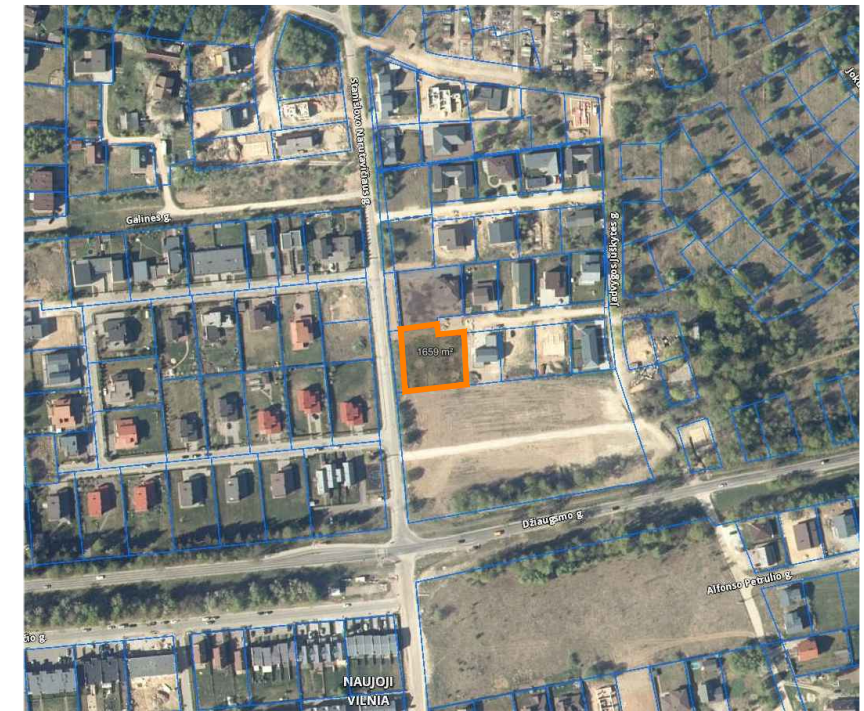

PLANUOJAMA TERITORIJA

EKSPLIKACIJA:

1 DVIBUTIS GYVENAMASIS NAMAS (uniklaus Nr. 4400-5351-9321)

- Įėjimas į pastatą
- Planuojamas įvažiavimas/išvažiavimas į sklypą
- Naikinamas įvažiavimas/išvažiavimas į sklypą
- Trinkelių danga
- Veja

SUTARTINIAI ŽYMĖJIMAI

	ESAMA SKLYPO RIBA
	KAIMYNNIO SKLYPO RIBA
	PLANUOJAMAS ĮVAŽIAVIMAS, IŠVAŽIAVIMAS
	NAIKINAMAS ĮVAŽIAVIMAS, IŠVAŽIAVIMAS
	ANKSČIAU NUSTATYTAS SERVIDUTAS (nustatytas 2011-09-29 Vilniaus miesto savivaldybės administracijos direktoriaus įsakymu Nr. 30-1369)

Pastaba:

Rengiant Žemės sklypų (kadastro Nr. 0101/0063:799 ir Nr. 0101/0063:775) Rokantiškių kaime detaliojo plano koregavimą, keičiama įvažiavimo į žemės sklypą Nr. 9 (Jadvygos Juškytės g. 12, Vilniuje, kad. Nr. 0101/0063:874) vieta. Kiti patvirtinto detaliojo plano reglamentai ir sprendiniai nekeičiami.

155 - A - 2
21950.00
36450.00

78/32 - 0301
6061200.00
590100.00

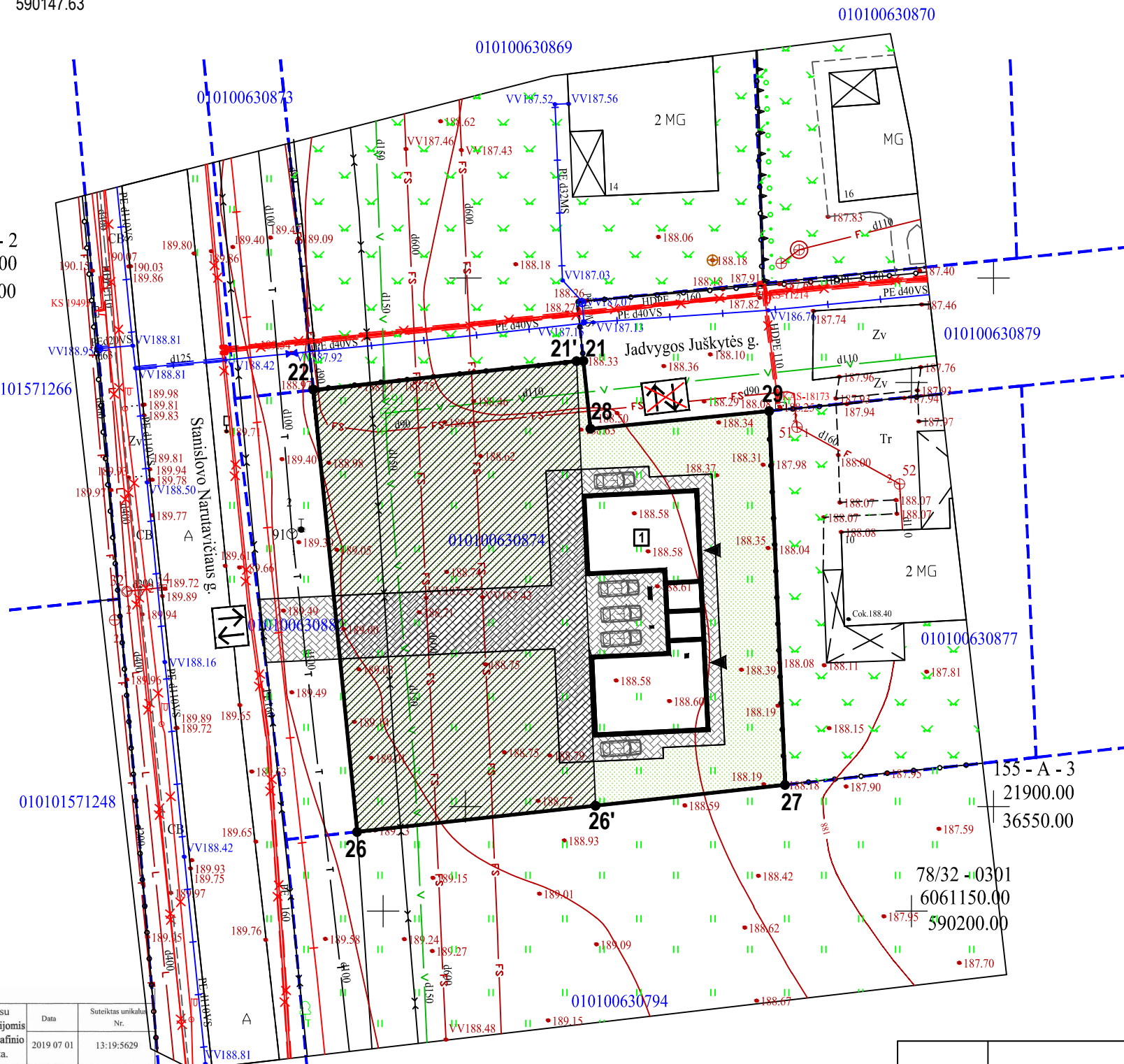

010101571266

010101571248

155 - A - 3
21900.00
36550.00

78/32 - 0301
6061150.00
590200.00

1 lentelė „TOPD derinimo lentelė“

Stambaus mastelio topografinių planų derinimo su inžinerinius tinklus eksploatuojančiomis organizacijomis viešojoje elektroninėje paslaugoje (TOPD) topografinio plano teritorijai suteiktas unikalus numeris ir data.	Data	Suteiktas unikalus Nr.
	2019 07 01	13:19:5629

Nuorašas tikras:
 Koordinatų sistema: Vilniaus vietinė/LKS-94
 Aukščių sistema: LAS07

INDIVIDUALI VEIKLA		TERRITORIA PRIE JADVYGOS JUŠKYTĖS G. 12 VILNIUJE	
Pažyma	Geodezinė veikla	Pažyma	Geodezinė veikla
Ekonominės veiklos rūšių klasifikatorius	Kvalifikacijos pat. Nr.	Ekonominės veiklos rūšių klasifikatorius	Kvalifikacijos pat. Nr.
Pareigos V.Pavarde Para	Data	Topografinis planas	Lapų sk. Lapo nr. Objekto nr.
Geodezininkas	2019 06 04	M1:500	1 1

Kval. atest.	UAB "Idea urbana" Sporto g. 10, Vilnius, tel. 211 3331			OBJEKTAS	Sklypų (kadastro Nr. 0101/0063:799 ir Nr. 0101/0063:775) Rokantiškių kaime detaliojo plano sklypo Nr. 9 koregavimas, keičiant įvažiavimo į sklypą vietą	
Dir.	A. Bernatavičienė	2020-12		Sklypo sutvarkymo planas	Laida	0
A2006	PV	A. Karinauskienė	2020-12		M 1:500	Lapas
Etapas	STATYTOJAS: M. B., I.L., A.L			ŽYMUO	DPK-20-65	
DPK					01	01

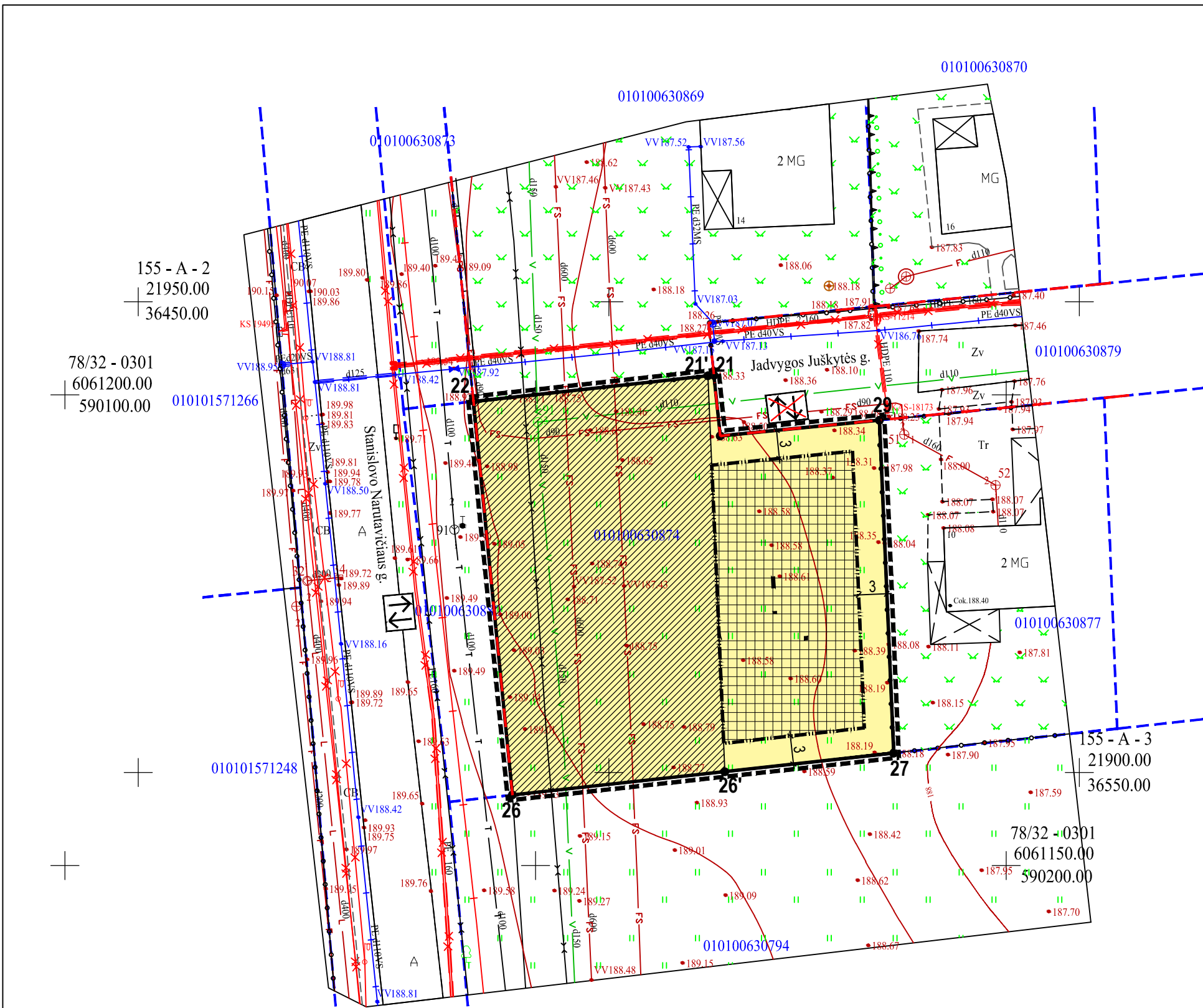

PLANUOJAMA TERITORIJA

G1 VIENBUČIŲ IR DVIBUČIŲ GYVENAMŲJŲ PASTATŲ STATYBA

SUTARTINIAI ŽYMĖJIMAI

	DETALIOJO PLANO KOREKTŪROS GALIOJIMO RIBA
	ESAMA SKLYPO RIBA
	KAIMYNINIAI SKLYPAI
	GATVĖS RAUDONOSIOS LINIJOS
	PATVIRTINTA STATYBOS ZONOS RIBA (nustatytas 2011-09-29 Vilniaus miesto savivaldybės administracijos direktoriaus įsakymu Nr. 30-1369)
	ANKSČIAU NUSTATYTA STATINIŲ STATYBOS ZONA (nustatyta 2011-09-29 Vilniaus miesto savivaldybės administracijos direktoriaus įsakymu Nr. 30-1369)
	ANKSČIAU NUSTATYTAS SERVITUTAS (nustatytas 2011-09-29 Vilniaus miesto savivaldybės administracijos direktoriaus įsakymu Nr. 30-1369)
	PLANUOJAMAS ĮVAŽIAVIMAS, IŠVAŽIAVIMAS
	NAIKINAMAS ĮVAŽIAVIMAS, IŠVAŽIAVIMAS

Pastaba:
 Rengiant Žemės sklypų (kadastro Nr. 0101/0063:799 ir Nr. 0101/0063:775) Rokantiškių kaime detaliojo plano koregavimą, keičiama įvažiavimo į žemės sklypą Nr. 9 (Jadvygos Juškytės g. 12, Vilniuje, kad. Nr. 0101/0063:874) vieta.
 Kiti patvirtinto detaliojo plano reglamentai ir sprendiniai nekeičiami.

1 lentelė „TOPD derinimo lentelė“

Stambaus mastelio topografinių planų derinimo su inžinerinius tinklus eksploatuojančiomis organizacijomis viešojoje elektroninėje paslaugoje (TOPD) topografinio plano teritorijai suteiktas unikalus numeris ir data.	Data	Suteiktas unikalus Nr.
	2019 07 01	13:19:5629

Nuorašas tikras:

Koordinacių sistema: Vilniaus vietinė/LKS-94
 Aukščių sistema: LAS07

INDIVIDUALI VEIKLA		TERITORIJA PRIE JADVYGOS JUŠKYTĖS G. 12 VILNIUJE	
Pažyma Nr.	Geodezinė veikla		
Ekonominės veiklos rūšies klasifikatorius	Kvalifikacijos paž. Nr.		
Pareigos	V. Pavardė	Paž.	Data
Geodezininkas			2019 06 04
Topografinis planas		Lapų sk.	Lapo nr./Objekto nr.
M1:500		1	1
Užsakovas:			

Kval. atest.	UAB "Idea urbana"		OBJEKTAS	
	Sporto g. 10, Vilnius, tel. 211 3331		Sklypų (kadastro Nr. 0101/0063:799 ir Nr. 0101/0063:775) Rokantiškių kaime detaliojo plano sklypo Nr. 9 koregavimas, keičiant įvažiavimo į sklypą vietą	
A2006	Dir.	A. Bernatavičienė	2020-12	Laida
	PV	A. Karinauskienė	2020-12	
Etapas	STATYTOJAS:		ŽYMUO	Lapas
	M. B., I.L., A.L.			
DPK				Lapų
				01