



STRUKTŪRINĖS VIZIJOS PLANAS (aut. mmap.)

ESAMA SITUACIJA



SUTARTINIAI ŽYMĖJIMAI

- ESAMI AERO CITY PASTATAI
- PROJEKTUOJAMI AERO CITY PASTATAI
- PERSPEKTYVINIAI AERO CITY PASTATAI
- KITI ESAMI IR PERSPEKTYVINIAI PASTATAI
- FUNKCINIAI RYŠIAI
- PAGRINDINĖS AŠYS
- SIŪLOMA PĖSČIŪJŲ ALĖJA (aut. mmap.)
- SIŪLOMA ŽALIOJI GATVĖ (aut. mmap.)

EKSPLIKACIJA

1. Aero City
2. LDS Vitražo ir skulptūros centras
3. Kultūros aikštė
4. Oro navigacija
5. Kirtimų kultūros centras
6. Miško parkas
7. Žalioji erdvė
8. Pėsčiųjų ir dviračių takas palei bėgius

0	2024-05	PROJEKTINIAI PASIŪLYMAI	
LAIDA	DATA	LAIDOS STATUSAS, KEITIMO PRIEŽASTIS (JEI TAIKOMA)	
KVAL. PATV. DOK. NR.	<b>IB</b> 2 BRICKS architects Plymo g. 22-11, Vilnius info@2bricks.lt   +370 687 24672	STATINIO PROJEKTO PAVADINIMAS GAMYBOS, PRAMONĖS IR ADMINISTRACINĖS PASKIRTIES PASTATŲ REKONSTRAVIMO I SPORTO IR VIEŠBUČIŲ PASKIRTIES PASTATUS, SPORTO PASKIRTIES PASTATO STATYBOS DARIAUS IR GIRĖNO G. 23, VILNIUJE, PROJEKTAS	
30378	SPV	VYTAUTAS AUGUSTINAVIČIUS	
27183	PV / ASIST.	SANDRA PAŠKEVIČIENĖ	
A1517	SPDV	SIGITA LAPIENYTĖ	
	ARCH.	EGIDIJUS MARCIKONIS	
	ARCH.	TOMAS TALAİKIS	
LT	STATYTOJAS	UAB „DG23 AERO“	
		STATINIO NUMERIS IR PAVADINIMAS <b>01- SPORTO PASTATAS; 02- VIEŠBUČIO PASTATAS; 03- SPORTO PASTATAS</b>	Laida 0
		SITUACIJOS SCHEMA	0
		DOKUMENTO ŽYMUO 2024-11-01,02,03-PP-SA-01	Lapas Lapų 1 1

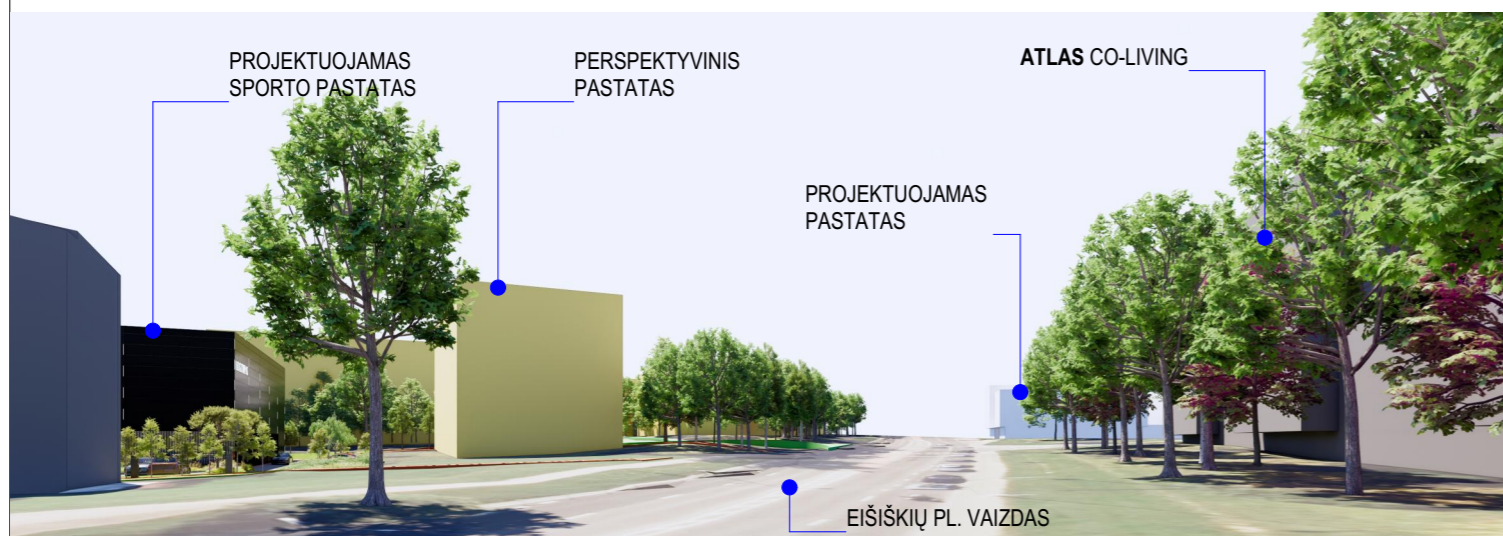
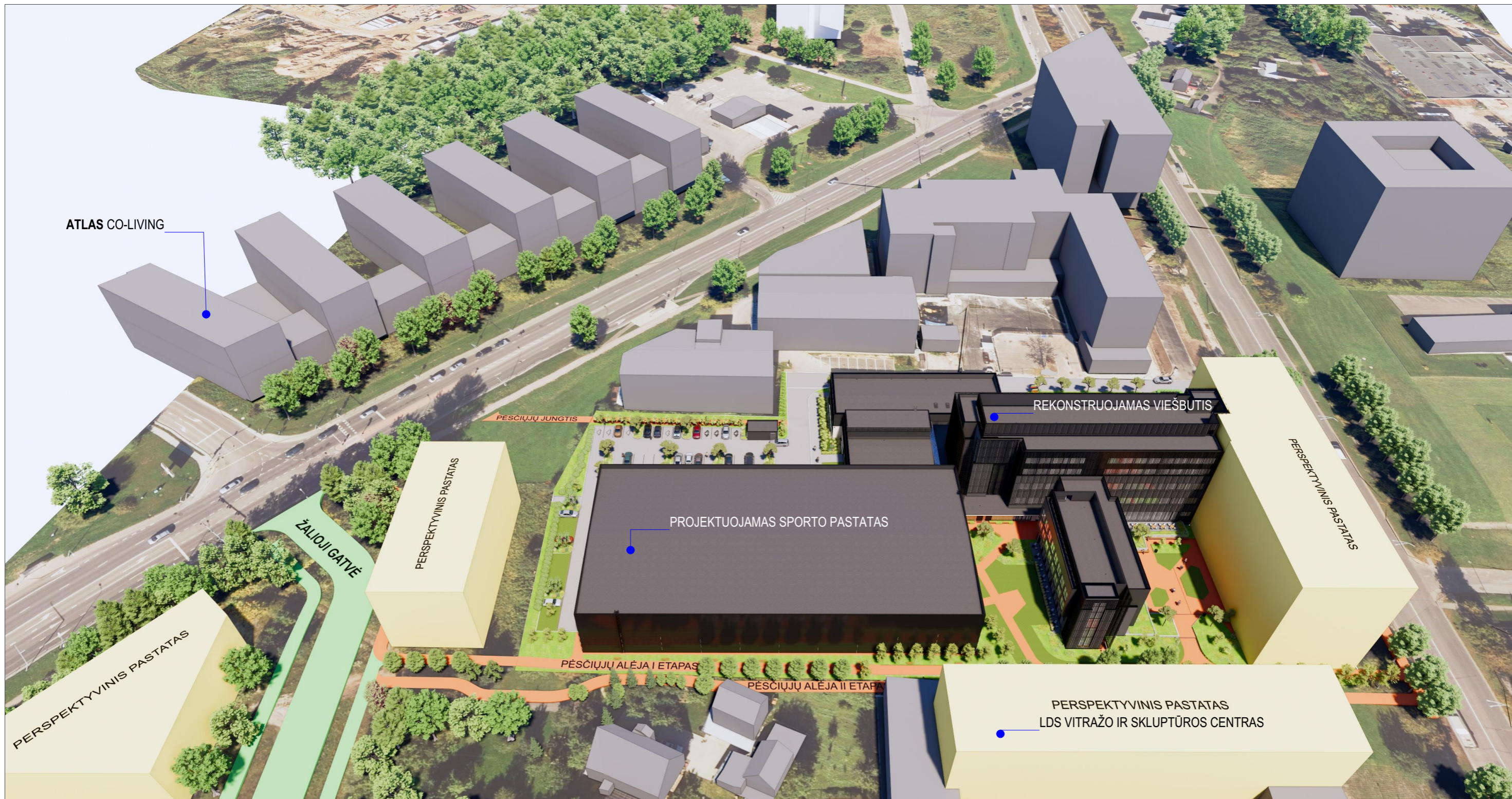

0	2024-05	PROJEKGINIAI PASIŪLYMAI			
LAIDA	DATA	LAIDOS STATUSAS, KEITIMO PRIEŽASTIS (JEI TAIKOMA)			
KVAL. PATV. DOK. NR.	 2 BRICKS architects Pylimo g. 22-11, Vilnius info@2bricks.lt   +370 687 24672	STATINIO PROJEKTO PAVADINIMAS GAMYBOS, PRAMONĖS IR ADMINISTRACINĖS PASKIRTIES PASTATŲ REKONSTRAVIMO   SPORTO IR VIEŠBUČIŲ PASKIRTIES PASTATUS, SPORTO PASKIRTIES PASTATO STATYBOS DĀRIĀUS IR GIRĒNO G. 23, VILNIJUE, PROJEKTAS			
		STATINIO NUMERIS IR PAVADINIMAS <b>01- SPORTO PASTATAS; 02- VIEŠBUČIO PASTATAS; 03- SPORTO PASTATAS</b>			
		30378	SPV	VYTAUTAS AUGUSTINAVIČIUS	Laida
		27183	PV / ASIST.	SANDRA PAŠKEVIČIENĖ	
		A1517	SPDV	SIGITA LAPIENYTĖ	Laida
	ARCH.	EGIDIJUS MARCIKONIS			
	ARCH.	TOMAS TALAİKIS			
LT	STATYTOJAS	UAB „DG23 AERO“		DOKUMENTO ŽYMUO	
				2024-11-01,02,03-PP-SA-02	
			Lapas	Lapų	
			1	1	

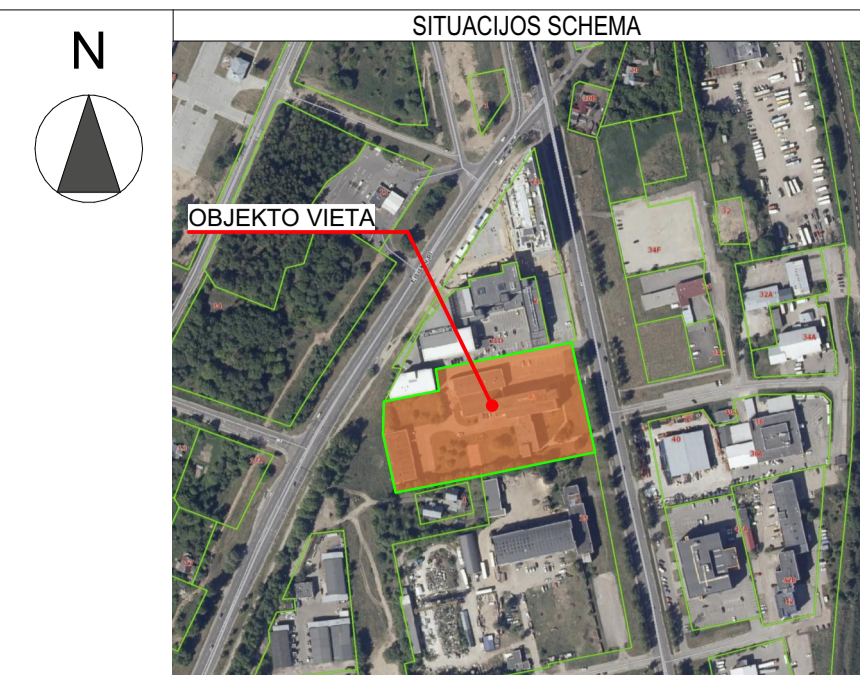
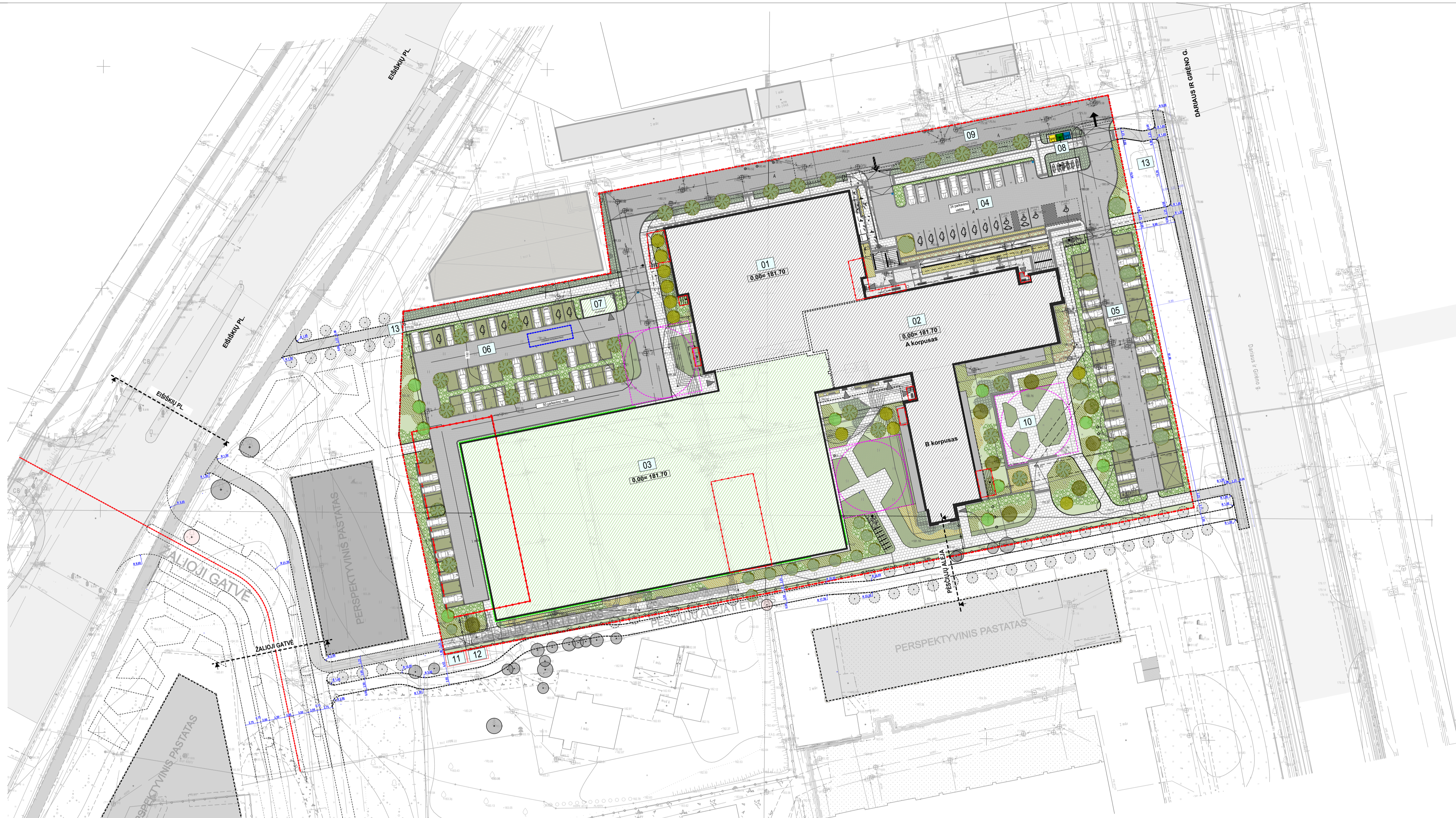

**TECHINIAI RODIKLIAI**

15335 M <sup>2</sup>	SKLYPO PLOTAS
109 VNT.	ANŽEMINĖS PARKAVIMO VIETOS (iš jų ŽN B tipo- 3 vnt., ŽN A tipo- 1 vnt., Elektromobilių -23 vnt.)
15 VNT.	DVIRAČIŲ VIETŲ
3510 M <sup>2</sup>	UŽSTATYMO PLOTAS PRIEŠ REKONSTRAVIMĄ
6230 M <sup>2</sup>	UŽSTATYMO PLOTAS PO REKONSTRAVIMO
3070 M <sup>2</sup>	APŽELDINTAS SKLYPO PLOTAS 20 %
41 %	UŽSTATYMO TANKIS
0.67	UŽSTATYMO INTENSIVUMAS

**SKLYPO EKSPLIKACIJA**

01	REKONSTRUOJAMAS SPORTO PASTATAS
02	REKONSTRUOJAMAS VIEŠBUČIO PASTATAS
03	PROJEKTUOJAMAS SPORTO PASTATAS
04	ESAMA ANTŽEMINĖ AUTOMOBILIŲ AIKŠTELĖ
05	PROJEKTUOJAMA ANTŽEMINĖ AUTOMOBILIŲ AIKŠTELĖ
06	PROJEKTUOJAMA ANTŽEMINĖ AUTOMOBILIŲ AIKŠTELĖ
07	PROJEKTUOJAMA GS SIURBLINĖ
08	PUSIAU POŽEMINIŲ ATLEKIŲ KONTEINERIŲ AIKŠTELĖ
09	ESAMAS KELIO SERVIDITAS, 452 M <sup>2</sup>
10	PROJEKTUOJAMAS SKVERAS
11	ANKŠČIAU SUPROJEKTUOTA TRANSFORMATORINĖ ANKŠČIAU SUPROJEKTUOTAS DYZELINIS GENERATORIUS
13	SIŪLOMOS PĚSČIŲJŲ JUNGTYS UŽ SKLYPO RIBOS*

**SUTARTINIAI ŽYMĖJIMAI**

- NAGRINĖJAMAS SKLYPAS
- GRETINIŲ SKLYPŲ RIBOS
- GRIAUNAMI STATINIAI IR JŲ DALYS
- REKONSTRUOJAMI STATINIAI
- NAUJAI STATOMI STATINIAI
- PERSPEKTYVINIAI STATINIAI
- KELIO SERVIDITAS
- ŽOLINIAI AUGALAI
- KRŪMŲNAI
- SODINAMI MEDŽIAI IR KRŪMAI

**DANGŲ ŽYMĖJIMAI**

- ARMUOTOS VEJOS DANGA, GS PRAVAŽIAVIMAI
- AŽŪRINIŲ BETONO TRINKELIŲ DANGA
- ŽN PAVIRŠIAI
- BETONO TRINKELIŲ DANGA
- BETONINIŲ PLYTĖLIŲ ŠALIGATVIŲ DANGA
- TERASŲ DANGA

**TRANSPORTO ŽYMĖJIMAI**

- ŽN A TIPO AUTOMOBILIŲ VIETA
- ŽN A TIPO AUTOMOBILIŲ VIETA SU ĮKROVIMO PRIEIGA
- ŽN B TIPO AUTOMOBILIŲ VIETA
- ELEKTROMOBILIO VIETA
- DVIRAČIŲ VIETOS SU ĮKROVIMO PRIEIGA

**SPRENDINIAI UŽ SKLYPO RIBŲ**

- ESAMI MEDŽIAI
- SIŪLOMI ŠALINTI MEDŽIAI
- SODINAMI MEDŽIAI
- SIŪLOMI ĮRENGTI PĚSČIŲJŲ TAKAI\*
- PERSPEKTYVINIAI PĚSČIŲJŲ IR DVIRAČIŲ TAKAI
- PERSPEKTYVINIAI PASTATAI

Atleikant projektinius pasiūlymus remiami urbanistų mmap, pateikta "Aero city ir aplinkinių teritorijų urbanistinė analizė ir miesto dalies struktūrinė vizija" informacija (toliau nurodomi minėtos vizijos puslapių nuorodos).  
 Perspektiviniai pastatai ir priegius susisiekimo komunikacijų sprendiniai siūlomi atsižvelgiant į mmap, pateiktus principus, juos pritaikant esamai urbanistinei ir juridinei situacijai.  
 Sprendiniuose pavaizduoti **Žaliosios gatvės** (70-71 psl.) sprendiniai patenka į laisvos valstybinės žemės teritoriją. **Pėsčiųjų alėjos** (76-77 psl.) sprendinius siūloma įrengti tokia tvarka: pirmu etapu įrengti pėsčiųjų ir želdynų jungtį nuo Dariaus ir Girėno g. iki Eišiškių pl. projektuojamo sklypo teritorijoje Dariaus ir girėno g. 23, o šalia besidriekiantį dviračių taką ir medžių alėją antru etapu suderinus sprendinius su valstybinės žemės sklypo adresu Dariaus ir Girėno g. 25 nuomininku.

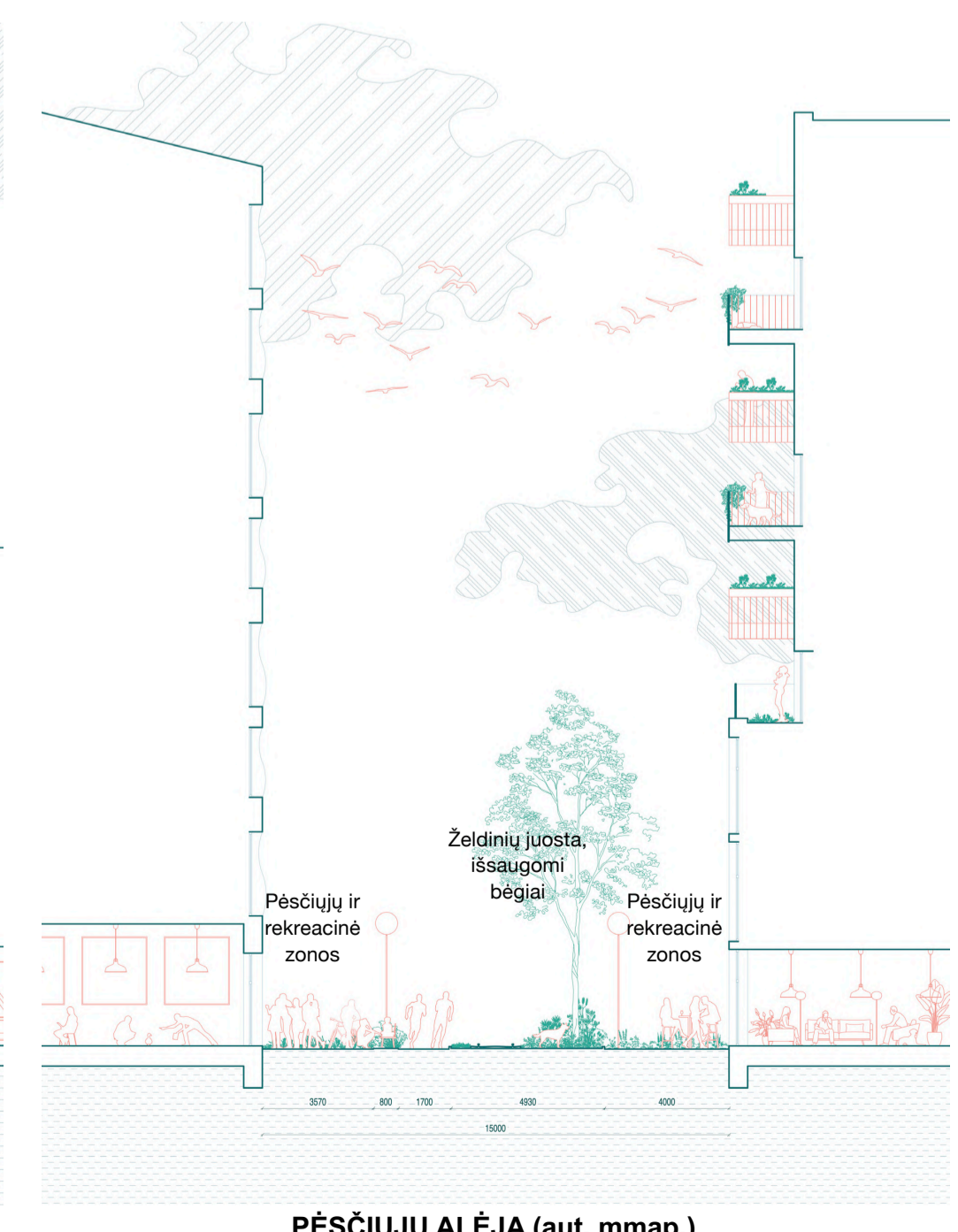
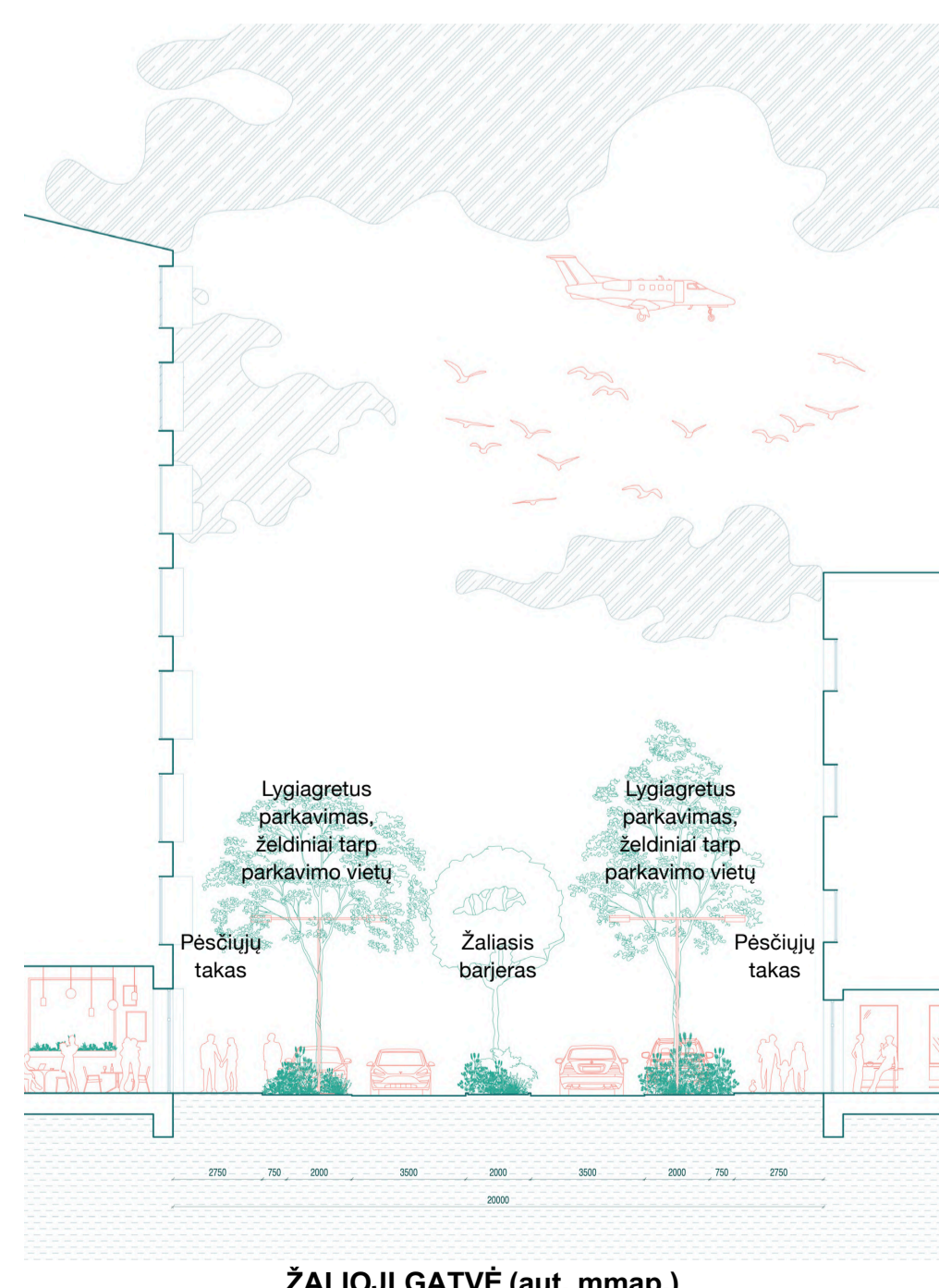

\* Šie už sklypo ribos pažymėti infrastruktūros tvarkymo sprendiniai gatvės raudonųjų linijų ribose ir už sklypo ribų siūlomi želdinių sprendiniai bus rengiami pasirašius atskirą sutartį su Vilniaus miesto savivaldybės administracija ir derinami atskirai. Sutartis dėl infrastruktūros įrengimo pasirašoma iki sprendinių SLD gavimo o infrastruktūra pagal sutartį įrengiama iki pirmo statinio pripažinimo tinkamu naudoti.

0	2024-05	PROJEKTIŲ PASIŪLYMAI
LAIDA	DATA	LAIKOS STATUSAS, KEITIMO PRIEŽASTIS (JEI TAIKOMA)
KVAL. PATV. DOK. NR.	2 BRICKS architects	Proj. g. 22-11, Vilnius, tel. 8 5 263 11 111, www.2bricks.lt
30378	SPV	VYTAUTAS AUGUSTINAVIČIUS
27183	PV / ASIST.	SANDRA PAŠKEVIČIENĖ
A1517	SPDV	SIGITA LAPIENYTĖ
ARCH.	EGIDIJUS MARCIKONIS	
ARCH.	TOMAS TALAİKIS	
STATYTOJAS		
LT	UAB „DG23 AERO“	2024-11-01,02,03-PP-SA-03

STATINIO PROJEKTO PAVADINIMAS	GAMYBOS, PRANĖSĖS IR ADMINISTRACINĖS PASKIRTIES PASTATŲ REKONSTRAVIMO   SPORTO IR VIEŠBUČIŲ PASKIRTIES PASTATŲ, SPORTO PASKIRTIES PASTATO STATYBOS DARIAUS IR GIRĖNO G. 23, VILNIUJE, PROJEKTAS
STATINIO NUMERIS IR PAVADINIMAS	01- SPORTO PASTATAS; 02- VIEŠBUČIO PASTATAS; 03- SPORTO PASTATAS
STATINIO NUMERIS IR PAVADINIMAS	SKLYPO PLANO SCHEMA
DOKUMENTO ŽYMUO	Lapas Lapų
	1 1



**PASTABOS:**

\* Anksčiau pašalinti medžiai remiantis projekto SLD nr.: LRS-01-240322-0003 sprendiniais. Leidimo šalinti medžius Nr.: A320-106/22(2.3.1.46E-MTA). Šiuo projektu įgyvendinami pašalintų medžių diametrų sumos kompensavimo sprendiniai.

\*\* Šie už sklypo ribos pažymėti infrastruktūros tvarkymo sprendiniai gatvės raudonųjų linijų ribose ir už sklypo ribų siūlomi želdinių sprendiniai bus rengiami pasirašius atskirą sutartį su Vilniaus miesto savivaldybės administracija ir derinami atskirai. Sutartis dėl infrastruktūros įrengimo pasirašoma iki sprendinių SLD gavimo, o infrastruktūra pagal sutartį įrengiama iki pirmo statinio pripažinimo tinkamu naudoti.

**ŠALINAMŲ\* IR SODINAMŲ MEDŽIŲ RODIKLIAI:**  
(nurodoma diametrų suma)

ŠALINAMI* NESAUGOMI MEDŽIAI	- 1657,00 cm
SODINAMI MEDŽIAI	+ 1084,00 cm
SODINAMI KRŪMŲ MASYVAI	+ 1500,00 m <sup>2</sup> / 750 cm
kompensuojama diametrų likutis/ perviršis	+177,00 cm

**SKLYPE SODINAMŲ ŽELDINIŲ ŽINARASTIS**

ŽYMUO	VAIZDAS PLANE	PAVADINIMAS (bet./ tot.)	PARAMETRAI	KIEKIS
<b>Projektuojami medžiai (aukštaugės rūšys):</b>				
M-1		Paprastoji pušis (Pinus Sylvestris Pinea)	D-18 cm	30 vnt.
M-2		Ažuolas paprastasis (Quercus Robur)	D-10 cm	8 vnt.
M-3		Beržas karpotasis (Betula Pendula)	D-10 cm	22 vnt.
M-4		Beržas karpotasis GOLDEN CLOUD (Betula Pendula Golden Cloud)	D-5 cm	11 vnt.
M-5		Beržas himalajinis DOORENBOS (Betula Ultilis Doorenbos)	D-5 cm	10 vnt.
<b>Krūmai ir žemę dengiantys krūmų masyvai:</b>				
K-1		Sarmakšniškė tankovėna (Sorbaria Sorbifera SEM)	h-40 cm	augalų tankis- 2-4 vnt./ m <sup>2</sup>
K-2		Stephanandra karpalėpė „Crispa“ (Stephanandra incisa „Crispa“)	h-50 cm	augalų tankis- 2-4 vnt./ m <sup>2</sup>
K-3		Kukmedis europinis (Taxus Baccata Rapandens)	h-80 cm	augalų tankis- 2-4 vnt./ m <sup>2</sup>
<b>Žoliniai augalai:</b>				
Z-1		Džiobūnas (Sporobolus heterolepis); Ašurinė plaukė (Stipa pennata); Korėnės lenčinė (Calamagrostis brachytricha); Kažobė faseno „Six Hills gart“ (Festuca fasciana „Six Hills gart“); Vikvora (Carex buchananii) „Red Rooster“; Kraujalakis (Sanguisorba Burr Blanc); Paprastoji kraupė (Achillea millefolium); Vaislinės ramunėlės (Matricaria chamomilla); Mėlyta (Sesleria)	h- 20-40 cm	augalų tankis- 3-5 vnt./ m <sup>2</sup>
Z-2		Kininiai mskantai (Miscanthus sinensis); KOREJA, NAVAJO, Palminė vikvora (Carex muskingumensis)	h-80 cm	augalų tankis- 2-4 vnt./ m <sup>2</sup>
<b>Vertikalus želdinimas:</b>				
V-1		Vinytis penkialapis (Parthenocissus Quinquifolia)	h-80 cm	augalų tankis- 1 vnt./ 2m

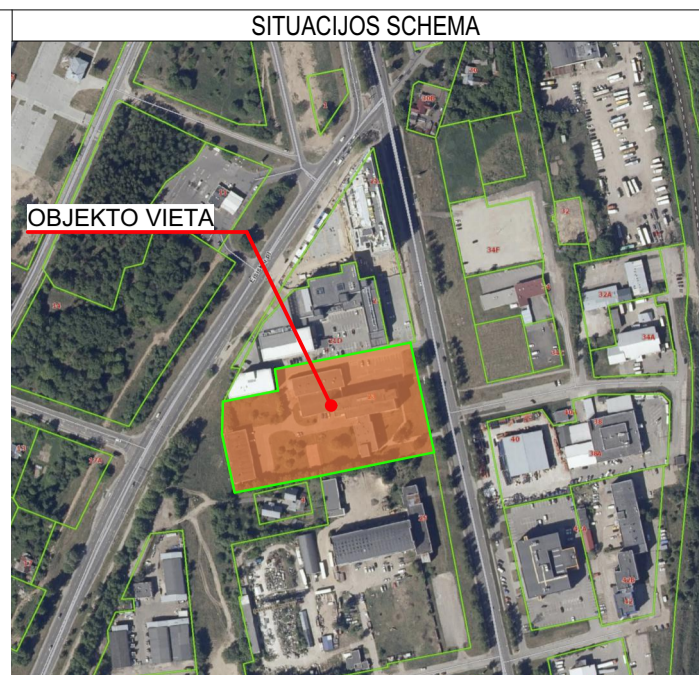

**TECHNINIAI RODIKLIAI**

15335 M <sup>2</sup>	SKLYPO PLOTAS
109 VNT.	ANŽEMINĖS PARKAVIMO VIETOS (iš jų ŽN B tipo- 3 vnt., ŽN A tipo- 1 vnt., Elektromobilių -23 vnt.)
15 VNT.	DVIRAČIŲ VIETŲ
3510 M <sup>2</sup>	UŽSTATYMO PLOTAS PRIEŠ REKONSTRAVIMĄ
6230 M <sup>2</sup>	UŽSTATYMO PLOTAS PO REKONSTRAVIMO
3070 M <sup>2</sup>	APŽELDINTAS SKLYPO PLOTAS 20 %
41 %	UŽSTATYMO TANKIS
0.67	UŽSTATYMO INTENSIVUMAS

**SKLYPO EKSPLIKACIJA**

01	REKONSTRUOJAMAS SPORTO PASTATAS
02	REKONSTRUOJAMAS VIEŠBUČIO PASTATAS
03	PROJEKTUOJAMAS SPORTO PASTATAS
04	ESAMA ANTŽEMINĖ AUTOMOBILIŲ AIKŠTELĖ
05	PROJEKTUOJAMA ANTŽEMINĖ AUTOMOBILIŲ AIKŠTELĖ
06	PROJEKTUOJAMA ANTŽEMINĖ AUTOMOBILIŲ AIKŠTELĖ
07	PROJEKTUOJAMA GS SIURBLINĖ
08	PUSIAU POŽEMINIŲ ATLEKŲ KONTEINERIŲ AIKŠTELĖ
09	ESAMOS KELIO SERVIDITAS, 452 M <sup>2</sup>
10	PROJEKTUOJAMAS SKVERAS
11	ANKSČIAU SUPROJEKTUOTA TRANSFORMATORINĖ ANKSČIAU SUPROJEKTUOTAS DYZELINIS GENERATORIUS
12	ANKSČIAU SUPROJEKTUOTAS DYZELINIS GENERATORIUS
13	SIŪLOMOS PĖSIČIŲ JUNGTYS UŽ SKLYPO RIBOS*

**SUTARTINIAI ŽYMĖJIMAI**

- AGURKINĖS SKLYPAS
- GRETINIŲ SKLYPŲ RIBOS
- GRIAUAMI STATINIAI IR JŲ DALYS
- REKONSTRUOJAMI STATINIAI
- NAUJAI STATOMI STATINIAI
- PERSPEKTYVINIAI STATINIAI
- KELIO SERVIDITAS
- ŽOLINIAI AUGALAI
- KRŪMŲNAI
- SODINAMI MEDŽIAI IR KRŪMAI
- ANKSČIAU PAŠALINTI MEDŽIAI\*

**DANGŲ ŽYMĖJIMAI**

- ARMUOTOS VEJOS DANGA, GS PRAVAŽIAVIMAI
- AŽŪRINIŲ BETONO TRINKELIŲ DANGA
- ŽN PAVIRŠIAI
- BETONO TRINKELIŲ DANGA
- BETONINIŲ PLYTELIŲ ŠALIGATVIŲ DANGA
- TERASŲ DANGA

**TRANSPORTO ŽYMĖJIMAI**

- ŽN A TIPO AUTOMOBILIŲ VIETA
- ŽN A TIPO AUTOMOBILIŲ VIETA SU ĮKROVIMO PRIEIGA
- ŽN B TIPO AUTOMOBILIŲ VIETA
- ELEKTROMOBILIO VIETA
- DVIRAČIŲ VIETOS SU ĮKROVIMO PRIEIGA

**SPRENDINIAI UŽ SKLYPO RIBŲ**

- ESAMI MEDŽIAI
- SIŪLOMI ŠALINTI MEDŽIAI
- SODINAMI MEDŽIAI
- SIŪLOMI (RENGTI) PĖSIČIŲ TAKAI\*\*
- PERSPEKTYVINIAI PĖSIČIŲ IR DVIRAČIŲ TAKAI
- PERSPEKTYVINIAI PASTATAI

8 - medžio eilės numeris brėžinyje/žinaraštyje  
(1) - medžio būklės indeksas

Lapų projekcija  
Kamieno diametras 1.30 m aukštyje  
Kamieno kaklelio diametras  
Kamieno šaknis  
Šaknų apsaugos plotas

**3 Želdinių inventorizavimo korpusas**

Objektas	Tipas	Amžius	Diametras	Šaknų sistema	Medžio būklė	Pašalinimo būdas	Šalinimo data	Sodinimo data	Šalinimo suma	Sodinimo suma
01	Medis	10	18	1	1	Šalinti	2024-05		-1657	0
02	Medis	15	10	1	1	Šalinti	2024-05		-1084	0
03	Medis	10	10	1	1	Šalinti	2024-05		-1500	0
04	Medis	10	10	1	1	Šalinti	2024-05		-1657	0
05	Medis	10	10	1	1	Šalinti	2024-05		-1084	0
06	Medis	10	10	1	1	Šalinti	2024-05		-1500	0
07	Medis	10	10	1	1	Šalinti	2024-05		-1657	0
08	Medis	10	10	1	1	Šalinti	2024-05		-1084	0
09	Medis	10	10	1	1	Šalinti	2024-05		-1500	0
10	Medis	10	10	1	1	Šalinti	2024-05		-1657	0
11	Medis	10	10	1	1	Šalinti	2024-05		-1084	0
12	Medis	10	10	1	1	Šalinti	2024-05		-1500	0
13	Medis	10	10	1	1	Šalinti	2024-05		-1657	0

**0 2024-05 PROJEKTIJINIAI PASIŪLYMAI**

LAIDA	DATA	LAIDOS STATUSAS, KEITIMO PRIEŽASTIS (JEI TAIKOMA)
0	2024-05	

**KVAL. PATV. DOK. NR.**  
2 BRICKS architects  
Pilnojo ad. 20-11, Vilnius  
info@2bricks.lt | +370 687 24072

30378 SPV VYTAUTAS AUGUSTINAVIČIUS  
27183 PVJ ASIST. SANDRA PAŠKEVIČIENĖ  
A1517 SPDV SIGITA LAPIENYTĖ

ARCH. EGIDIJUS MARCIKONIS  
ARCH. TOMAS TALAKIS

STATYTOJAS  
LT UAB „DG23 AERO“

**STATINIO PROJEKTO PAVADINIMAS**  
GAMYBOS, PRANĖSŲ IR ADMINISTRACINIS PASKIRTIES PASTATŲ REKONSTRAVIMO  
[SPORTO IR VIEŠBUČIO PASKIRTIES PASTATŲ, SPORTO PASKIRTIES PASTATO  
STATYBOS DARBAUS IR GIRENO G. 23, VILNIUJE, PROJEKTAS

**STATINIO NUMERIS IR PAVADINIMAS**  
01- SPORTO PASTATAS; 02- VIEŠBUČIO PASTATAS;  
03- SPORTO PASTATAS

**STATINIO NUMERIS IR PAVADINIMAS**  
SKLYPO PLANAS, ŽELDINIŲ SCHEMA

**DOKUMENTO ŽYMUO**  
2024-11-01\_02,03-PP-SA-04

Laida 0  
Lapas 1 Lapų 1

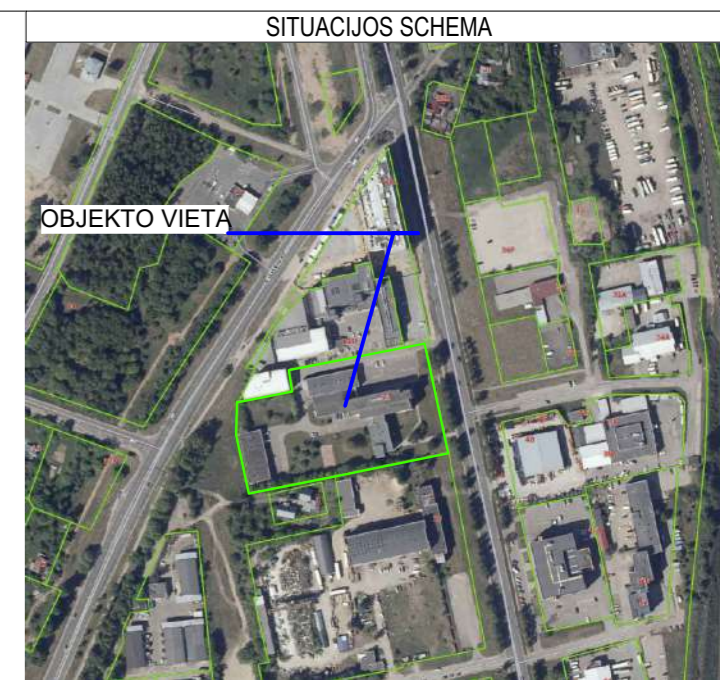
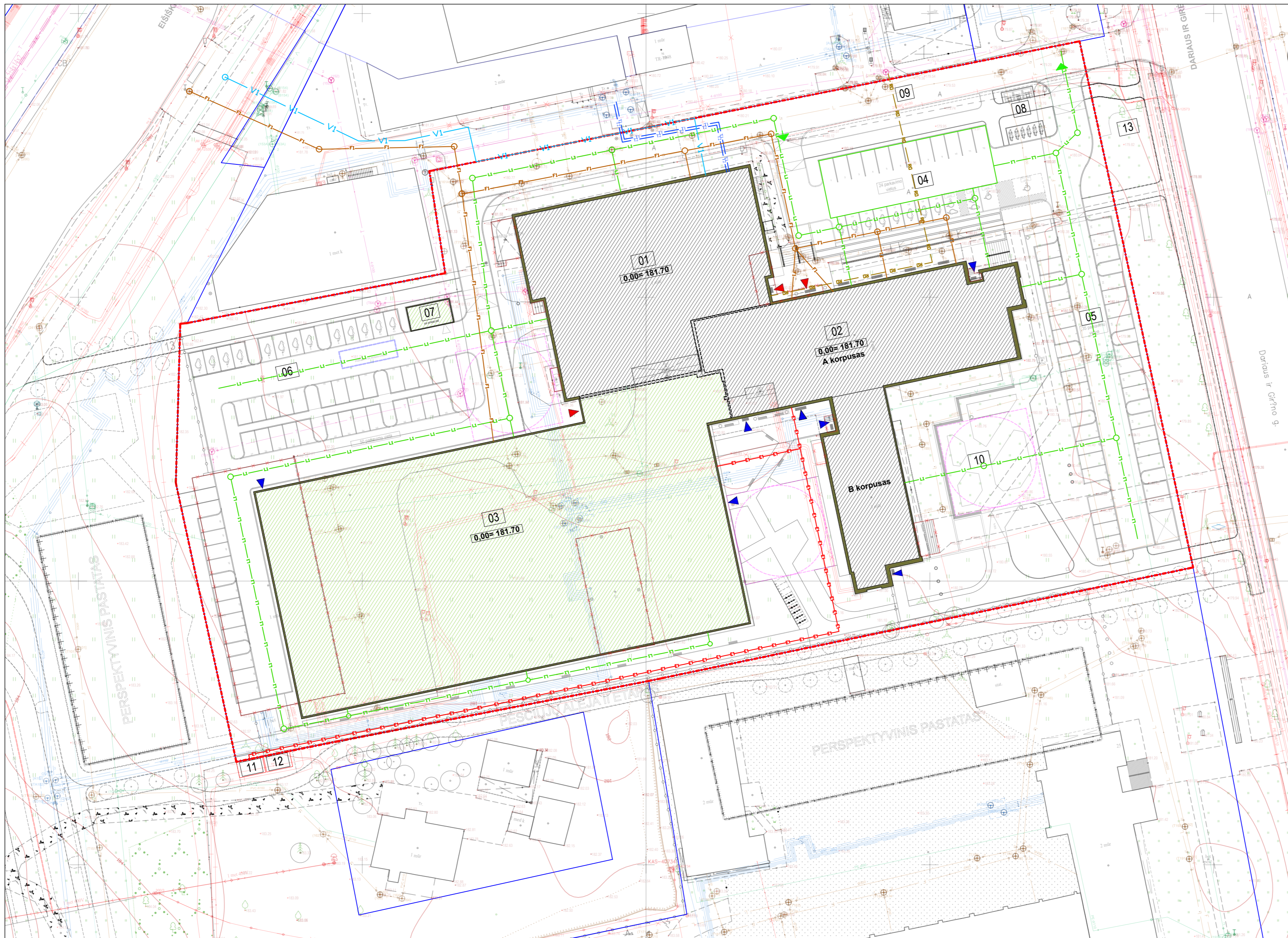

**TECHINIAI RODIKLIAI**

15335 M <sup>2</sup>	SKLYPO PLOTAS
109 VNT.	ANŽEMINĖS PARKAVIMO VIETOS (iš jų ŽN B tipo- 3 vnt., ŽN A tipo- 1 vnt., Elektromobilių -23 vnt.)
15 VNT.	DVIRAČIŲ VIETŲ
3510 M <sup>2</sup>	UŽSTATYMO PLOTAS PRIEŠ REKONSTRAVIMĄ
6230 M <sup>2</sup>	UŽSTATYMO PLOTAS PO REKONSTRAVIMO
3070 M <sup>2</sup>	APŽELDINTAS SKLYPO PLOTAS 20 %
41 %	UŽSTATYMO TANKIS
0,67	UŽSTATYMO INTENSIVUMAS

**SKLYPO EKSPLIKACIJA**

01	REKONSTRUOJAMAS SPORTO PASTATAS
02	REKONSTRUOJAMAS VIEŠBUČIO PASTATAS
03	PROJEKTUOJAMAS SPORTO PASTATAS
04	ESAMA ANTŽEMINĖ AUTOMOBILIŲ AIKŠTELĖ
05	PROJEKTUOJAMA ANTŽEMINĖ AUTOMOBILIŲ AIKŠTELĖ
06	PROJEKTUOJAMA ANTŽEMINĖ AUTOMOBILIŲ AIKŠTELĖ
07	PROJEKTUOJAMA GS SIURBLINĖ
08	PUSIAU POŽEMINIŲ ATLIEKŲ KONTEINERIŲ AIKŠTELĖ
09	ESAMAS KELIO SERVITUTAS. 452 M <sup>2</sup>
10	PROJEKTUOJAMAS SKVERAS
11	ANKŠČIAU SUPROJEKTUOTA TRANSFORMATORINĖ
12	ANKŠČIAU SUPROJEKTUOTAS DYZELINIS GENERATORIUS
13	SIŪLOMOS PĖSČIŲJŲ JUNGTYS UŽ SKLYPO RIBOS*

**SUTARTINIAI ŽYMĖJIMAI**

	NAGRINĖJAMAS SKLYPAS
	GRETIMŲ SKLYPŲ RIBOS
	GRIAUNAMI STATINIAI IR JŲ DALYS
	REKONSTRUOJAMI STATINIAI
	NAUJAI STATOMI STATINIAI
	PERSPEKTYVINIAI STATINIAI

A2

**SUTARTINIAI ŽYMĖJIMAI**

	ĮVAŽIAVIMAS/ IŠVAŽIAVIMAS   SKLYPA
	PAGRINDINIS PATEKIMAS   PASTATĄ
	PAGALBINIAI PATEKIMAI   PASTATĄ
	PROJEKTUOJAMI VANDENTIEKIO TINKLAI
	PROJEKTUOJAMI BUITINIŲ NUOTEKŲ TINKLAI
	PROJEKTUOJAMI LAUKO LIETAUS NUOTEKŲ TINKLAI
	PROJEKTUOJAMI ŠILUMOTIEKIO TINKLAI
	PROJEKTUOJAMI ELEKTROS ENERGIJOS TINKLAI
	RYŠIŲ TINKLAI

Visi sklype esami inžineriniai tinklai demontuojami

0	2024-05	PROJEKGINIAI PASIŪLYMAI
LAIDA	DATA	LAIDOS STATUSAS, KEITIMO PRIEŽASTIS (JEI TAIKOMA)
KVAL. PATV. DOK. NR.		2 BRICKS architects Pylimo g. 22-11, Vilnius info@bricks.lt   +370 687 24672
30378	SPV	VYTAUTAS AUGUSTINAVIČIUS
27183	PV / ASIST.	SANDRA PAŠKEVIČIENĖ
A1517	SPDV	SIGITA LAPIENYTĖ
	ARCH.	EGIDIJUS MARCIKONIS
	ARCH.	TOMAS TALAİKIS
LT	STATYTOJAS	UAB „DG23 AERO“
STATINIO PROJEKTO PAVADINIMAS GAMYBOS, PRAMONĖS IR ADMINISTRACINĖS PASKIRTIES PASTATŲ REKONSTRAVIMO   SPORTO IR VIEŠBUČIŲ PASKIRTIES PASTATAS, SPORTO PASKIRTIES PASTATO STATYBOS DARIAUS IR GIRĖNO G. 23, VILNIUJE, PROJEKTAS		
STATINIO NUMERIS IR PAVADINIMAS <b>01- SPORTO PASTATAS; 02- VIEŠBUČIO PASTATAS; 03- SPORTO PASTATAS</b>		Laida
STATINIO NUMERIS IR PAVADINIMAS <b>SUVESTINIS INŽINERINIŲ TINKLŲ PLANAS</b>		0
DOKUMENTO ŽYMUO 2024-11-01,02,03-PP-SA-05		Lapas Lapų
		1 1