

SUTARTINIAI ŽYMĖJIMAI

	Trimitų g. 14 sklypo ribos
	Gretimų sklypų ribos
	Naujai projektuojami statiniai
	Atraminės sienutės
0,0	Atstumas nuo pastato iki sklypo ribos
0,0	Atstumas nuo atraminės sienos iki sklypo ribos
0,0	Pagrindiniai pastato gabaritai
109.10	Preliminarios žemės altitudės ties pastato kampais

**1**  
 Projektuojamas daugiabutis gyvenamasis namas  
 Pastato aukštis - 20.85 m  
 Absoliutinė altitudė - 129.95  
 ± 0,00 = 109,10  
 5 aukštai  
 Bendras pastato plotas - 3629,5 m<sup>2</sup>

0	2023-05	PROJEKGINIAI PASIŪLYMAI		
LAI DA	IŠLEIDIMO DATA	LAI DOS STATUSAS, KEITIMO PRIEŽASTIS (JEI TAIKOMA)		
KVAL. PATV. DOK. NR.		Pylimo g. 22-11, Vilnius info@2bricks.lt +370 687 24672	STATINIO PROJEKTO PAVADINIMAS: DAUGIABUČIO GYVENAMOJO NAMO TRIMITŲ G. 14, VILNIUJE, STATYBOS PROJEKTAS	
			OBJEKTAS : 01 DAUGIABUTIS GYVENAMASIS NAMAS	
30378	SPV	VYTAUTAS AUGUSTINAVIČIUS	DOKUMENTO PAVADINIMAS : ATSTUMŲ IŠLAIKYMO IKI SKLYPO RIBOS ŠIAURĖJE SCHEMA 1:500	
27183, 0361	SPV ASIST.	SANDRA PAŠKEVIČIENĖ	LAI DA 0	
A1517	SPDV	SIGITA LAPIENYTĖ	DOKUMENTO ŽYMUO : 2021-17-01-PP-B.04-1	
	ARCH	NATALIJA BARAN	LAPAS 1	
	ARCH	MANTAS NEVERAUSKAS	LAPŲ 1	
LT	STATYTOJAS: UAB "14 TRIMITŲ"			

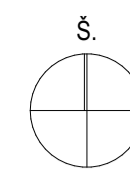

SUTARTINIAI ŽYMĖJIMAI

	Trimitų g. 14 sklypo ribos
	Darbų vykdymo riba Trimitų g. 14 sklype ir už jo ribų pagal prisijungimo sąlygas
	Greitųjų sklypų ribos
	Naujai projektujami statiniai
	Atraminės sienutės
	Želdinami plotai
	Trinkelų danga
	Afalto danga
	Gumos danga
	Sodinami medžiai
	Krūmai ir žemę dengiantys krūmų masyvai
	Žoliniai augalai (kompozicijos)
	Apželdinamas stogas
	Ivažiuojamas į požeminę automobilių aikštelę
	Iėjimas į pastatą
	1 Projektuojamas pastatas
	2 Žaidimų aikštelė, po rengimais gumuota danga
	3 Sporto aikštelė ant natūralios vejos, po rengimais gumuota danga
	4 Poilsio aikštelė
	Saugomi medžiai
	Atskiri projektu numatytas želdinimas

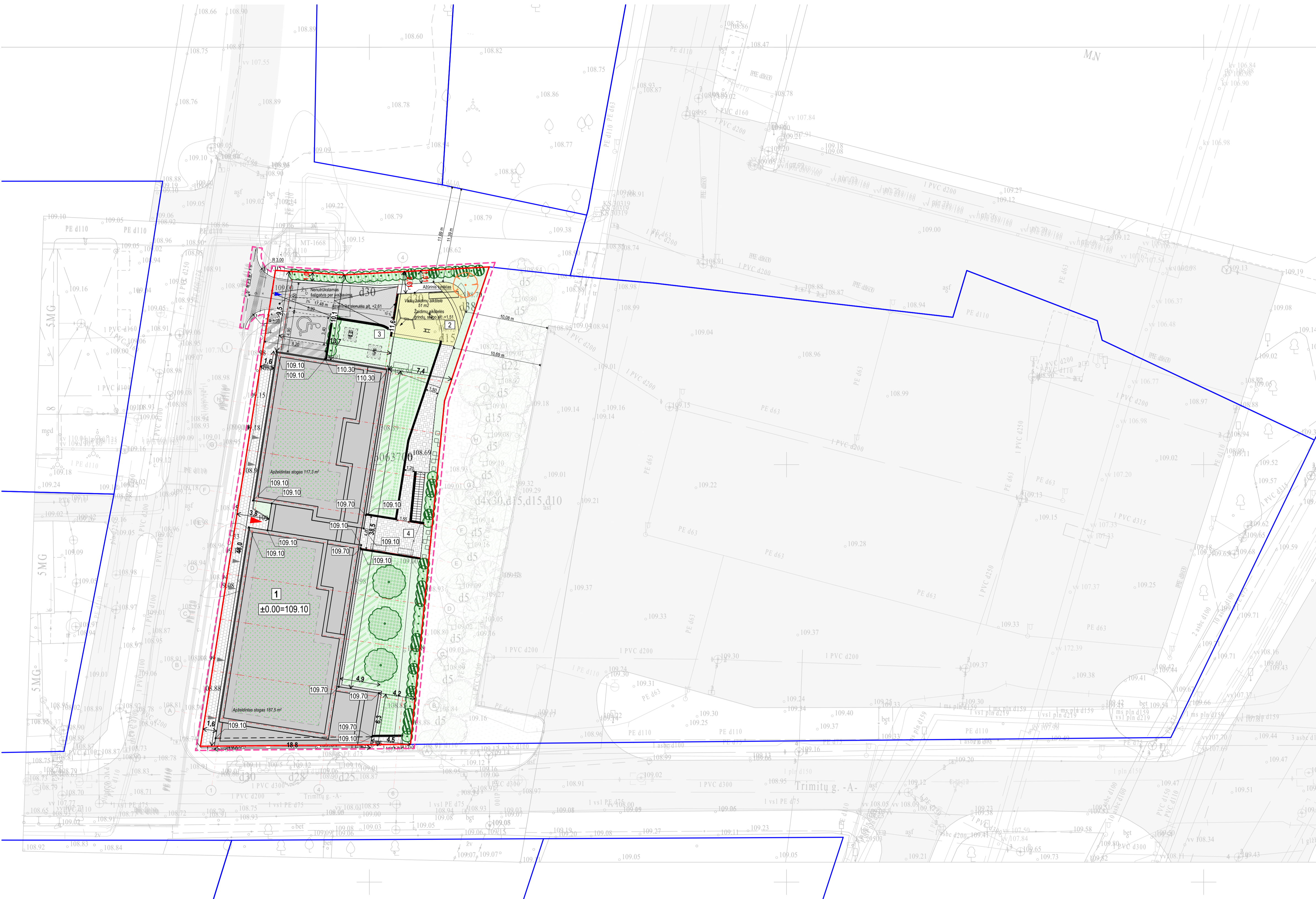

PAGRINDINIAI SKLYPO TECHINIAI RODIKLIAI	SKAIČIAVIMAS	PASTABOS
Sklypo plotas	1361 m <sup>2</sup>	
Sklypo užstatymo tankis	48,6%	662/1361*100
Pastato užstatymo plotas	662 m <sup>2</sup>	1361*0,7
Pastato užstatymo intensyvumas	2	2728/11361
Sklypo užstatymo intensyvumas	2	2728,1/1361
Priklausomųjų želdynų norma	30%	408,3/1361*100
Priklausomųjų želdynų plotas	408,3 m <sup>2</sup>	316,97 m <sup>2</sup> (h.)+91,33 (st.)
Nelaidžių dangų plotas	73,7 %	(341,7+662)*100/1361

PASTABA: pagrindiniai techniniai rodikliai pateikti su atitinkamais žymėjimais ir paaiškinimais. Projektas parengtas pagal pateiktą medžiagą.							
TIHSI pratyso numeris				TIHSI-2023023-020765			
Objektas				Trimitų g., Rinktinės g., Vilnius, Vilniaus m. sav.			
Plano tipas				Topografinis planas (prie statybas) - pilnas turinys			
UAB „Geoksis“ L. Krapavicius, A. Vilius, e-mail: uab@geoksis.lt, t: +370 618 6600 Inžinieris: 22581880				Pagrindinis objektų padėties tikslumas, cm			
				horizontaliosios padėties: 10		vertikaliosios padėties: 6	
Kv. paž. Nr.	Vardas ir pavardė	Parašas	Data	Mastelis	Koordinatų sistema	Aukščių sistema	Lapas
IGKV-1704	Audrius Ragauskas		2022-03-18	1:500	LKS 94	LAS07	1   1
IGKV-513	Jonas Masys		2022-03-18	Užsakovas			

0	2023-05	PROJEKTO PASIŪLYMAI	
LAIDA	IŠLEIDIMO DATA	LAIDOS STATUSAS, KEITIMO PRIEŽASTIS (JEI TAIKOMA)	
KVAL. PATV. DOK. NR.		STATINIO PROJEKTO PAVADINIMAS: DAUGIABUTIS GYVENAMOJO NAMO TRIMITŲ G. 14, VILNIUJE, STATYBOS PROJEKTAS	
30378	SPV	VYTAUTAS AUGUSTINAVIČIUS	
27183, 0361	SPV ASIST.	SANDRA PAŠKEVIČIENĖ	
A1517	SPDV	SIGITA LAPIENYTĖ	
	ARCH	NATALIA BARAN	
	ARCH	MANTAS NEVERAUSKAS	
STATYTOJAS:		DOKUMENTO ŽYMIUO:	
LT	UAB "14 TRIMITŲ"	2021-17-01-PP-B.05	
		LAPAS	LAPŲ
		1	1

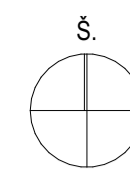

SUTARTINIAI ŽYMĖJIMAI

[Red dashed line]	Trimitų g. 14 sklypo ribos
[Blue dashed line]	Darbu vykdymo riba Trimitų g. 14 sklype ir už jo ribų pagal prisiūgimo sąlygas
[Blue solid line]	Grėtinių sklypų ribos
[Grey hatched]	Naujai projektuojami statiniai
[Black hatched]	Atraminės sienutės
[Green hatched]	Želdinami plotai
[Green hatched]	Trinkelė danga
[Green hatched]	Alfatto danga
[Green hatched]	Gumos danga
[Green hatched]	Japoninis šermukšnis Dodong Sorbus commixta
[Green hatched]	Beržas himalajinis Doorenbos Betula utilis
[Green hatched]	Krūmai ir žemę dengiantys krūmų masyvai
[Green hatched]	Žoliniai augalai (kompozicijos)
[Green hatched]	Apželdinamas stogas
[Blue triangle]	Įvažiavimas į požeminę automobilių aikštelę
[Red triangle]	Įėjimas į pastatą
[1]	Projektuojamas pastatas
[2]	Žaidimų aikštelė po (rengimais gumuota danga
[3]	Sporto aikštelė ant natūralios vejos, po (rengimais gumuota danga
[4]	Polisio aikštelė
[Green hatched]	Saugomi medžiai
[Green hatched]	Atskiru projektu numatytas želdinimas

ARBORISTINIS VERTINIMAS

[Green circle]	Patenkinamos būklės medis
[Red circle]	Nepatenkinamos būklės medis
[Yellow circle]	Blogos būklės medis
[Red X]	Šalinamas medis
[Red X]	Šaknų apsaugos plotas

[Red X]	Kamieno ašis
[Red X]	Lajos projekcija
[7]	7 - Medžio eilės numeris brėžinyje ir žiniaraštyje
[2]	2 - Medžio būklės indeksas

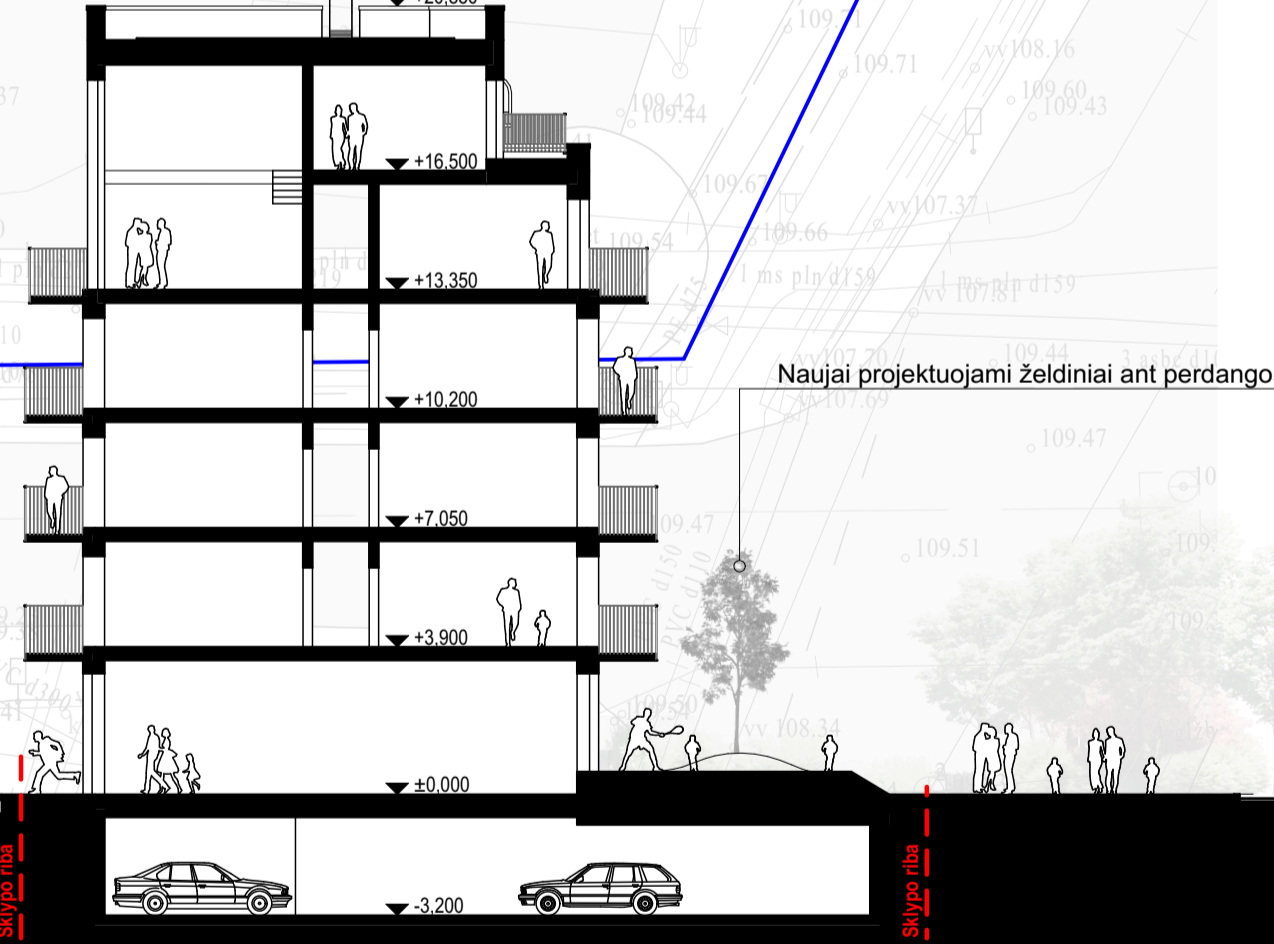
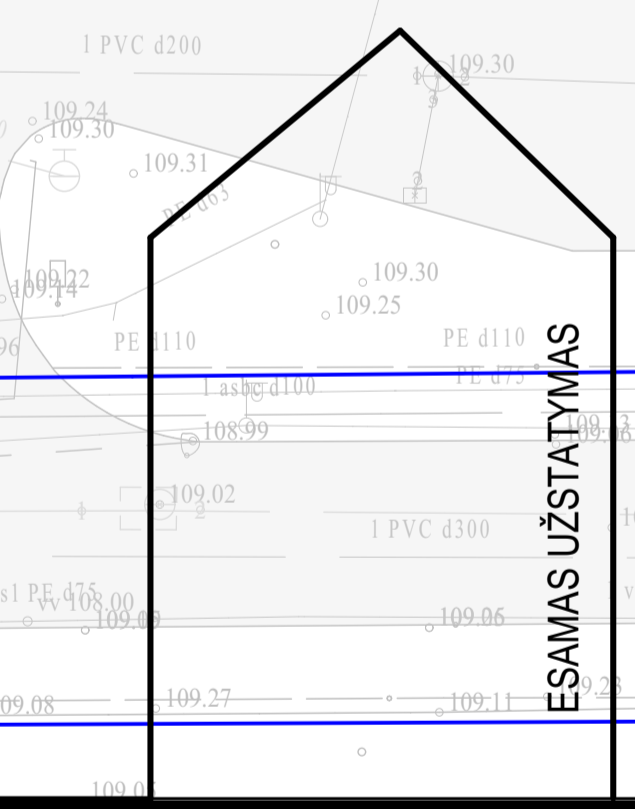
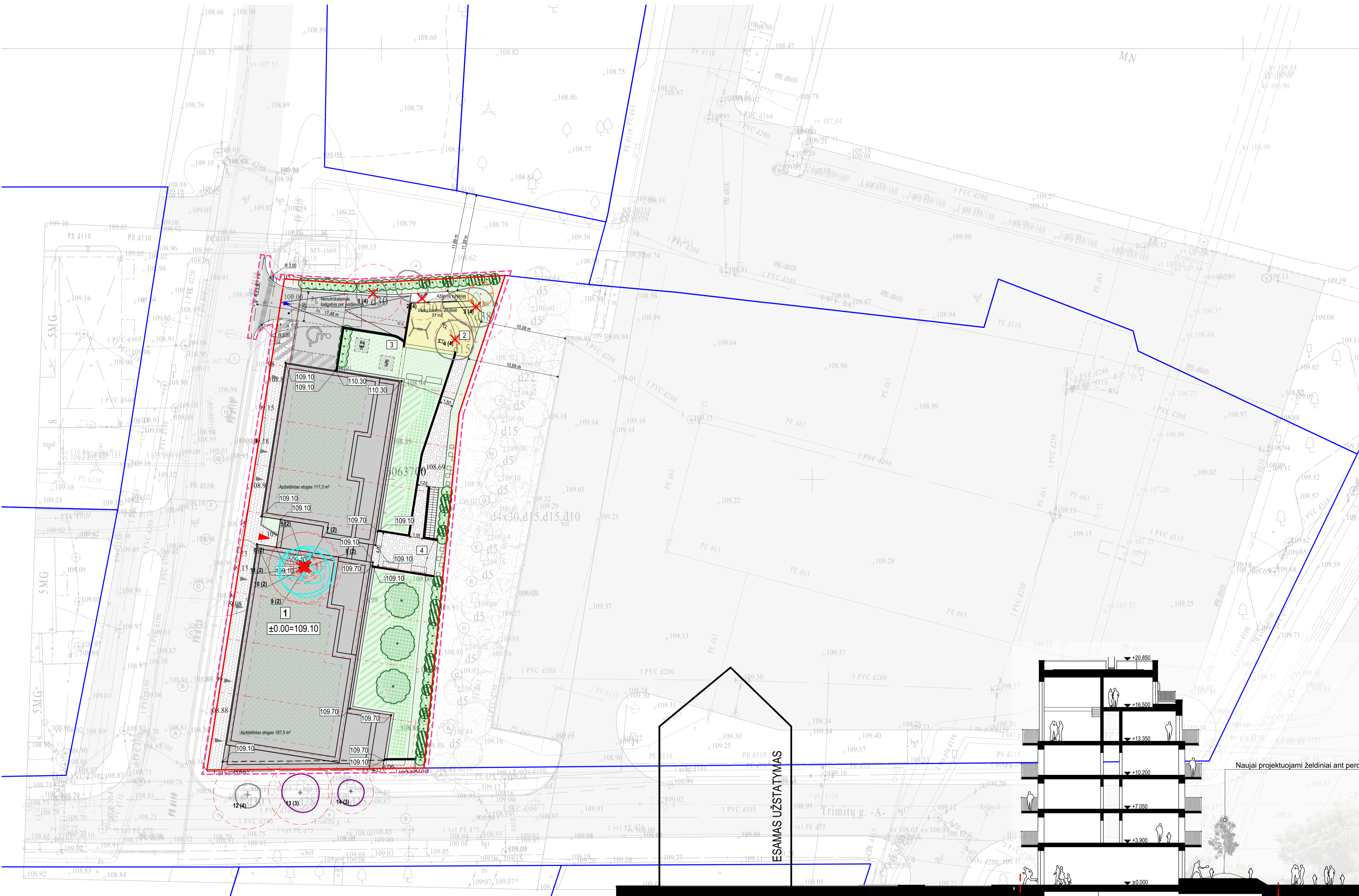
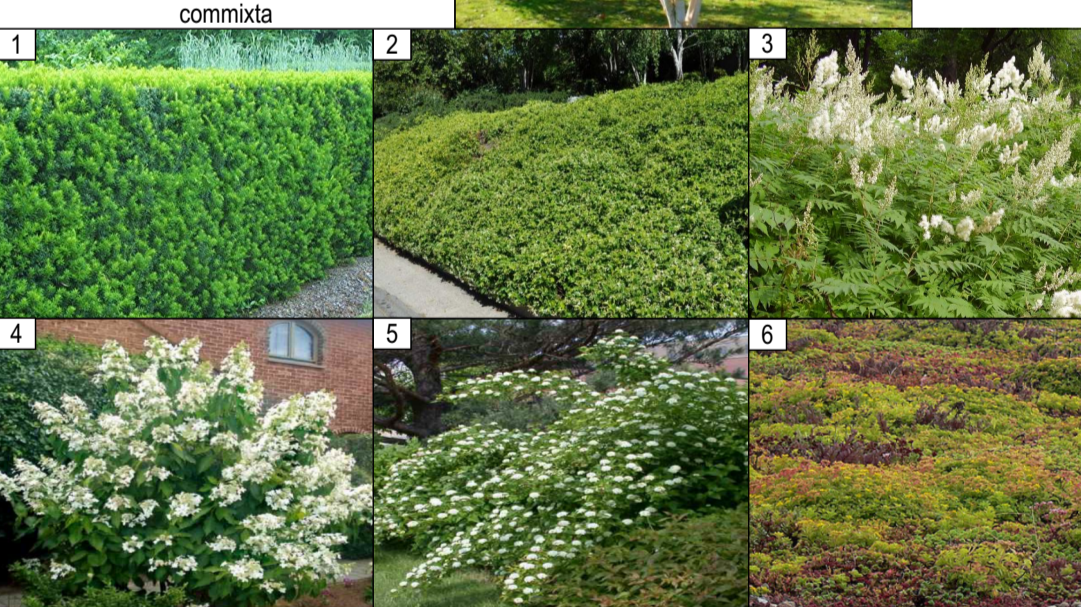
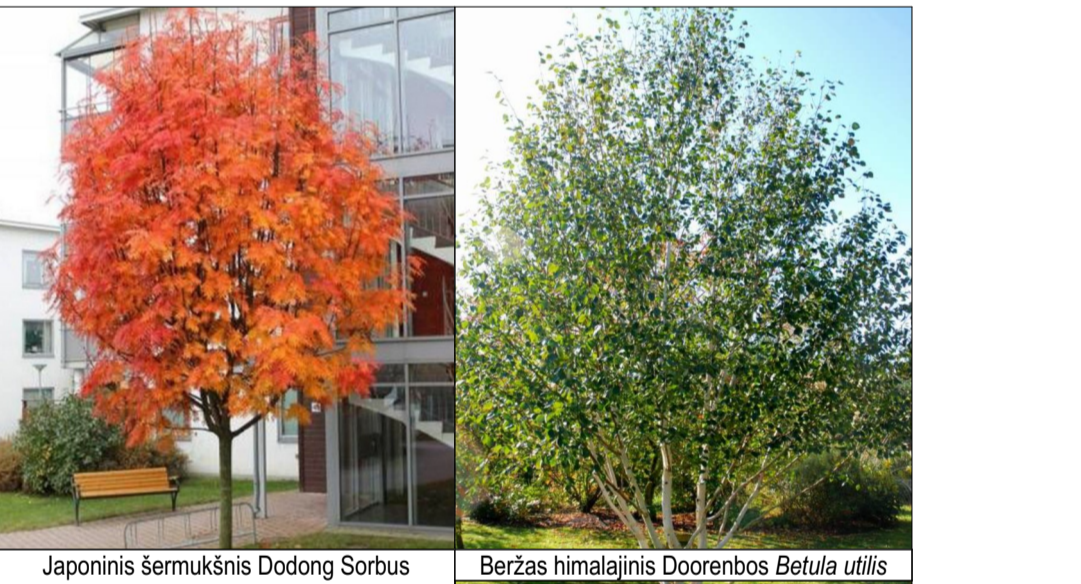

Medžių vertinimas Trimitų 14, Vilnius.

Nr. plane	Medžio rūšis tietuviskai	Medžio rūšis lotyniskai	Kamieno diametras 1,30m aukštyje(cm)	Kamieno diametras ties kamieno kakleliu (cm)	Saugomo šaknų ploto spindulys (m)	Saugomo šaknų plotas (m²)	Lajos projekcija nuo ašies Š, R, P, V kryptimis	Medžio būklės indeksas 1,2,3,4,5	Siūlomos/ arboristinės/ tvarkymo priemonės
1	Obelis	Malus	28	37	3,36	35,46	1,1;5,1;1,5	4	Sanitarinis genėjimas
2	Obelis	Malus	21	29	2,52	19,95	2,1;5,1;0	4	Sanitarinis genėjimas
3	Paprastoji kriaušė	Pyrus communis	34	50	4,08	52,29	4;3;3;3	4	Sanitarinis genėjimas
4	Obelis	Malus	20	27	2,4	18,09	1,5;1,5;1,1,5	4	Sanitarinis genėjimas
5	Kalvinė guoba	Ulmus glabra	11	1,32	5,47	1,2;0;0	0	2	Kirtimas, lyderio išryškiniui
6	Kalvinė guoba	Ulmus glabra	13	1,56	7,64	1;1;0;0	0	2	Kirtimas, lyderio išryškiniui
7	Kalvinė guoba	Ulmus glabra	15	1,8	10,18	0;2;1;1	2	2	Kirtimas, lyderio išryškiniui
8	Kalvinė guoba	Ulmus glabra	10	1,2	4,52	0;0;1;1	2	2	Kirtimas, lyderio išryškiniui
9	Kalvinė guoba	Ulmus glabra	35	4,2	55,41	3;3;2;3	2	2	Sanitarinis genėjimas
10	Kalvinė guoba	Ulmus glabra	34	4,08	52,29	2;3;3;3	2	2	Sanitarinis genėjimas
11	Kalvinė guoba	Ulmus glabra	16	2,2	1,92	11,58	1,0;1;1	2	Kirtimas, lyderio išryškiniui
12	Mažalapė liepa	Tilia cordata	33	39	3,96	49,26	1,1;1;1	4	Sanitarija, arba kirtimas
13	Mažalapė liepa	Tilia cordata	31	36	3,72	43,47	2;2;2;2	3	Sanitarinis genėjimas
14	Mažalapė liepa	Tilia cordata	22	38	2,64	21,89	1,1;1;1	3	Sanitarinis genėjimas

Pastaba: 1- geros būklės medis, 2- patenkinamos būklės medis, 3- nepatenkinamos būklės medis, 4- blogos būklės medis, 5- šalinamas medis

Kertami medžiai	Sodinami medžiai
5. Kalvinė guoba <i>Ulmus glabra</i> (11cm)	Japoninis šermukšnis Dodong <i>Sorbus commixta</i> C35
6. Kalvinė guoba <i>Ulmus glabra</i> (13cm)	iki 3m aukščio išlaikant reikiama atstauriamą nuo sklypo ribos - 2m D 12-14 cm - 1 vnt.
7. Kalvinė guoba <i>Ulmus glabra</i> (15cm)	Beržas himalajinis Doorenbos <i>Betula utilis</i>
8. Kalvinė guoba <i>Ulmus glabra</i> (10cm)	Sodinuko dydis 3,5-4m, 3 kamienai, D 6-8 cm (18 cm) - 3vnt.
9. Kalvinė guoba <i>Ulmus glabra</i> (35cm)	
10. Kalvinė guoba <i>Ulmus glabra</i> (34cm)	
11. Kalvinė guoba <i>Ulmus glabra</i> (16cm)	
<b>Bandras kamienų diametras 134 cm</b>	<b>Bandras kamienų diametras 68 cm</b>
<b>Kertami medžiai 134 cm</b>	<b>Sodinami medžiai 134 m²</b>
<b>Kompenzuojami: 67 cm medžių</b>	
<b>134 m² krūmų masių</b>	
(50% kertamų medžių kamienų sumos 67 x 2)	

Žymėjimas	Sodinuko rūšis	Sodinuko parametrai	Kiekis
[Green hatched]	<b>Sodinami krūmai ir žemę dengiantys krūmų masyvai:</b>		
1	Kukmedis europinis ( <i>Taxus Baccata Rapandens</i> )	h - 80 cm	augalų tankis 3-5 vnt/m²
2	Kaulenis ( <i>Cotoneaster Skogholm</i> )	h - 20 cm	augalų tankis 3-5 vnt/m²
3	Šermukšniapė lanksvinė ( <i>Sorbaria sorbifolia</i> )	h - 40 cm	augalų tankis 3-5 vnt/m²
4	Hortenzija ( <i>Hydrangea macrophylla</i> )	h - 80 cm	augalų tankis 1-2 vnt/m²
5	Putnalapis pūslėnis ( <i>Physocarpus opulifolius</i> )	h - 80 cm	augalų tankis 1-2 vnt/m²
	<b>Sodinami žoliniai augalai:</b>		<b>134 m²</b>
[Green hatched]	Dėšlėnis ( <i>Sporobolus heterolepis</i> ), Ašulė plunksnė ( <i>Stipa pennata</i> ), Korėjinis lėdionis ( <i>Calamagrostis brachytricha</i> ), Kadzė laseno "Six Hills glen" ( <i>Nepeta itassoni</i> "Six Hills glen"), Ogėnis kalvinė ( <i>Salvia nemorosa</i> ), Kraujažolė ( <i>Singonanthus Sarr. Blandi</i> ), Parasolė kraujažolė ( <i>Asplenium munitum</i> ), Čiulopė ( <i>Echinacea (bata)</i> ), Vastinė ramūnelė ( <i>Matricaria chamomilla</i> ), Melisas ( <i>Sedaria</i> )	h - 20 cm vazono d - 22 cm	augalų tankis 3-5 vnt/m²
	<b>Stogų želdinimas:</b>		
6	Šiokų kompozicija ( <i>Sedum</i> )		<b>304,43 m²</b>

PASTABA: poforminiai trimitai atnaujinami paraudus archyve sav. kartografinę medžiagą ir pabrėžiant trimitų teritorijoje eksploatuojamųjų organizuojamųjų objektų medžiagą.	
TIHSI prašymo numeris	TIHSI-20220323-020765
Objektas	Trimitų g., Rinktinės g., Vilnius, Vilniaus m. sav.
Plano tipas	Topografinis planas (prieš statybą) - pilnas turinys
Pagrindinis objektų padėties tikslumas, cm	
horizontalios padėties: 10	vertikalios padėties: 6
Kv. paž. Nr.	Vardas ir pavardė
IGKV-1704	Audrius Ragauskas
IGKV-513	Jonas Masys
0	2023-05
LAIDA	ISLEIDIMO DATA
LAIDOS STATUSAS, KEITIMO PRIEŽASTIS (JEI TAIKOMA)	
KVAL. PATV. DOK. NR.	2 BRICKS architec
30378	SPV
27183, 0361	SPV ASIST.
A1517	SPVD
ARCH	NATALIA BARAN
ARCH	MANTAS NEVERAUSKAS
STATYTOJAS:	
LT	UAB "14 TRIMITŲ"
STATINIO PROJEKTO PAVADINIMAS: DAUGIABUČIO GYVENAMOJO NAMO TRIMITŲ G. 14, VILNIUJE, STATYBOS PROJEKTAS	
OBJEKTO PAVADINIMAS: SKLYPO SUTVARKYMO IR APŽELDINIMO PLANAS 1:250	
LAIDA	0
DOKUMENTO ŽYMIUO:	
LAPAS	LAPŲ
1	1

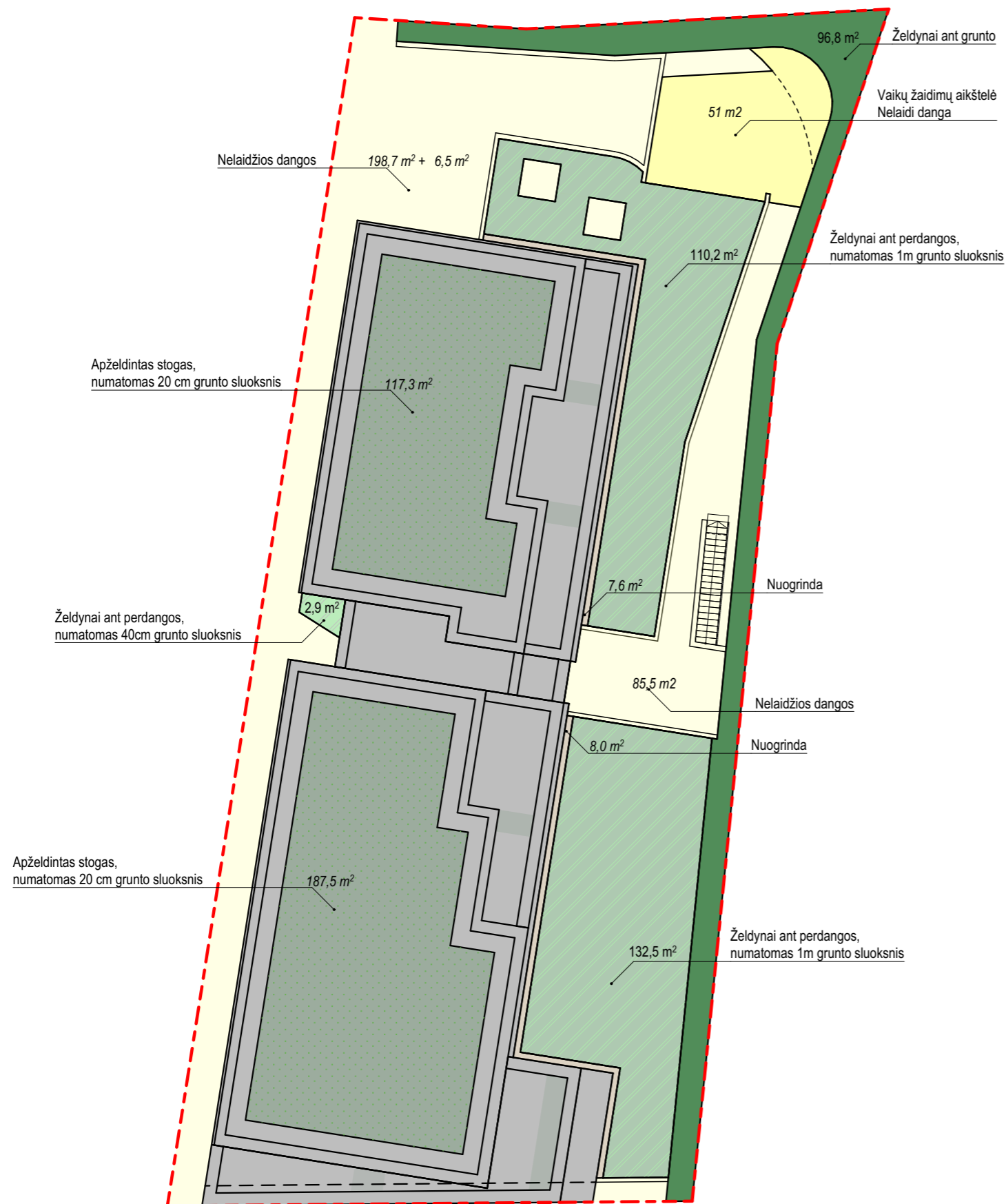

### Želdynų kiekiai

- Ant grunto:  
**96,8 m<sup>2</sup>**
- Želdynai / laidžios dangos ant perdangos, numatomas 1 m grunto sluoksnis  
110,2 m<sup>2</sup>  
+  
132,5 m<sup>2</sup>  
=  
242,7 x 0,9 koef.  
Viso **218,43 m<sup>2</sup>**
- Želdynai ant perdangos, numatomas 0,4 m grunto sluoksnis  
2,9 m<sup>2</sup>  
=  
2,9 x 0,6 koef.  
Viso **1,74 m<sup>2</sup>**
- IŠ VISO: 316,97 m<sup>2</sup>**
- Reikalingas priklausomųjų želdynų plotas - 30% (408,3 m<sup>2</sup>)
- Želdinamas stogas, numatomas 0,2 m grunto sluoksnis  
**304,43 m<sup>2</sup> x 0,3 = 91,33 m<sup>2</sup>**

PAGRINDINIAI SKLYPO TECHNINIAI RODIKLIAI	SKAIČIAVIMAS	PASTABOS
Sklypo plotas	1361 m <sup>2</sup>	
Sklypo užstatymo tankis	48,6%	662/1361*100
Pastato užstatymo plotas	662 m <sup>2</sup>	1361*0,7
Sklypo užstatymo intensyvumas	2	2728,1/1361
Priklausomųjų želdynų norma	30%	408,3/1361*100
Priklausomųjų želdynų plotas	408,3 m <sup>2</sup>	316,97 m <sup>2</sup> (h.)+91,33 (st.)
Nelaidžių dangų plotas	73,7 %	(341,7+662)*100/1361

0	2023-05	PROJEKTINIAI PASIŪLYMAI
LAIDA	IŠLEIDIMO DATA	LAIIDOS STATUSAS, KEITIMO PRIEŽASTIS (JEI TAIKOMA)
KVAL. PATV. DOK. NR.	<b>IB</b> 2 BRICKS architects Pylimo g. 22-11, Vilnius info@2bricks.lt +370 687 24672	STATINIO PROJEKTO PAVADINIMAS: DAUGIABUČIO GYVENAMOJO NAMO TRIMITŲ G. 14, VILNIUJE, STATYBOS PROJEKTAS
30378	SPV	VYTAUTAS AUGUSTINAVIČIUS
27183, 0361	SPV ASIST.	SANDRA PAŠKEVIČIENĖ
A1517	SPDV	SIGITA LAPIENYTĖ
	ARCH	NATALIJA BARAN
	ARCH	MANTAS NEVERAUSKAS
	STATYTOJAS:	DOKUMENTO PAVADINIMAS : 01 DAUGIABUTIS GYVENAMASIS NAMAS
LT	UAB "14 TRIMITŲ"	DOKUMENTO ŽYMUO : 2021-17-01-PP-B.07
		DOKUMENTO ŽYMUO : 2021-17-01-PP-B.07
		LAPAS 1
		LAPŲ 1



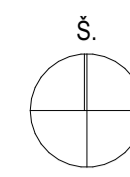

SUTARTINIAI ŽYMĖJIMAI

	Trimitų g. 14 sklypo ribos
	Grėtinių sklypų ribos
	Naujai projektujami statiniai
	Projektuojamas vandentiekio įvadas
	Projektuojamas buitinių nuotekų išvadas
	Projektuojamas paviršinių nuotekų išvadas
	Projektuojamas elektros įvadas
	Projektuojamas elektros ryšių įvadas
	Projektuojamas šilumos tinklų įvadas

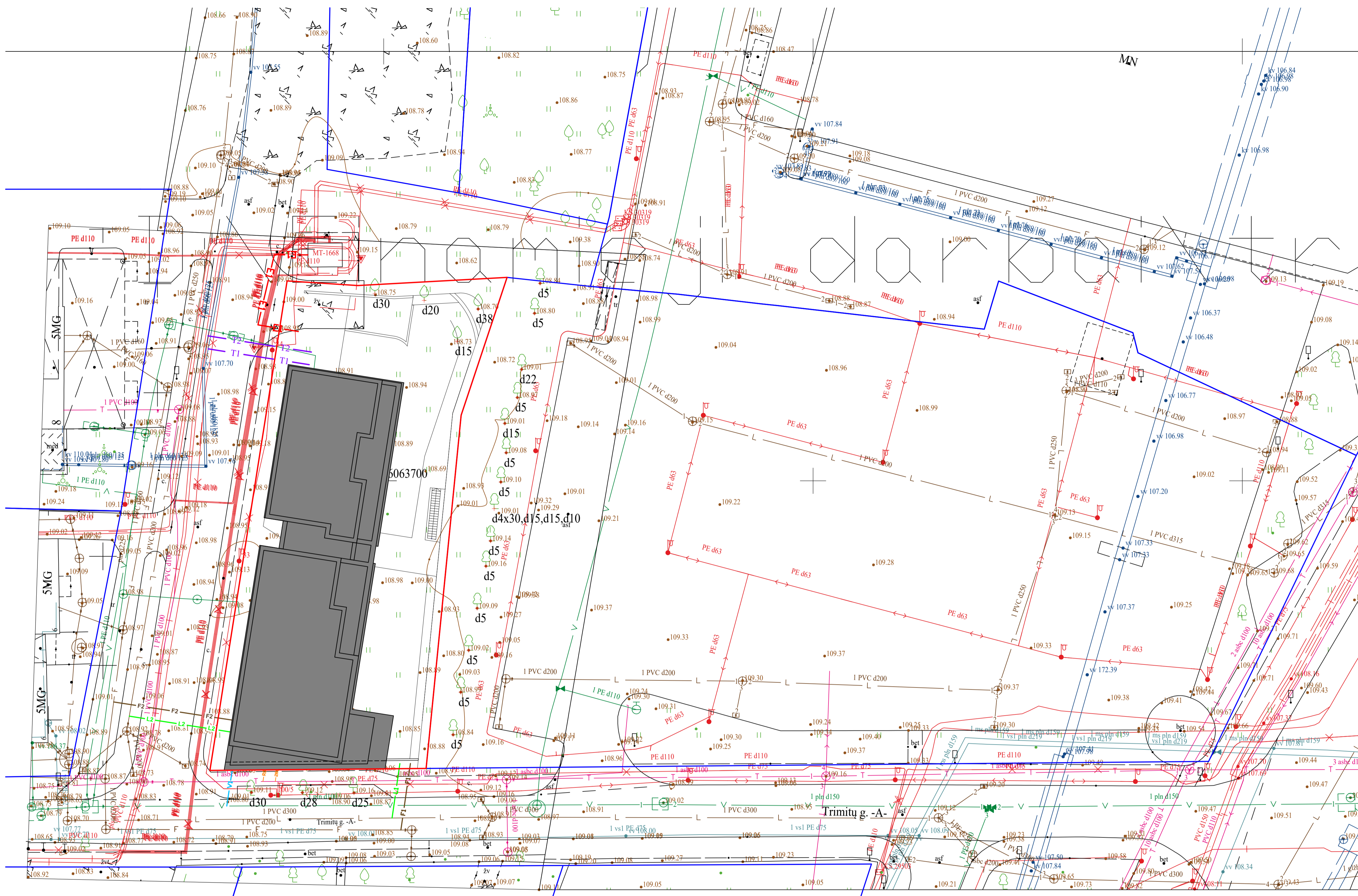

0	2023-05	PROJEKTIŲ PASIŪLYMAI	
LAIDA	IŠLEIDIMO DATA	LAIDOS STATUSAS, KEITIMO PRIEŽASTIS (JEI TAIKOMA)	
KVAL. PATV. DOK. NR.		2 BRICKS architects Palmų 22-11, Vilnius info@2bricks.lt +370 687 24872	STATINIO PROJEKTO PAVADINIMAS: DAUGIABUČIO GYVENAMOJO NAMO TRIMITŲ G. 14, VILNIUJE, STATYBOS PROJEKTAS
30378	SPV	VYTAUTAS AUGUSTINAVIČIUS	OBJEKTAS:
27183, 0361	SPV ASIST.	SANDRA PAŠKEVIČIENĖ	01 DAUGIABUTIS GYVENAMASIS NAMAS
A1517	SPDV	SIGITA LAPIENYTĖ	DOKUMENTO PAVADINIMAS:
	ARCH	NATALIA BARAN	SUVESTINIS PRELIMINARUS INŽINERINIŲ TINKLŲ PLANAS
	ARCH	MANTAS NEVERAUSKAS	LAIDA
STATYTOJAS:			0
			DOKUMENTO ŽYMIUO:
LT	UAB "14 TRIMITŲ"	2021-17-01-PP-B.09	LAPAS LAPŲ
			1 1

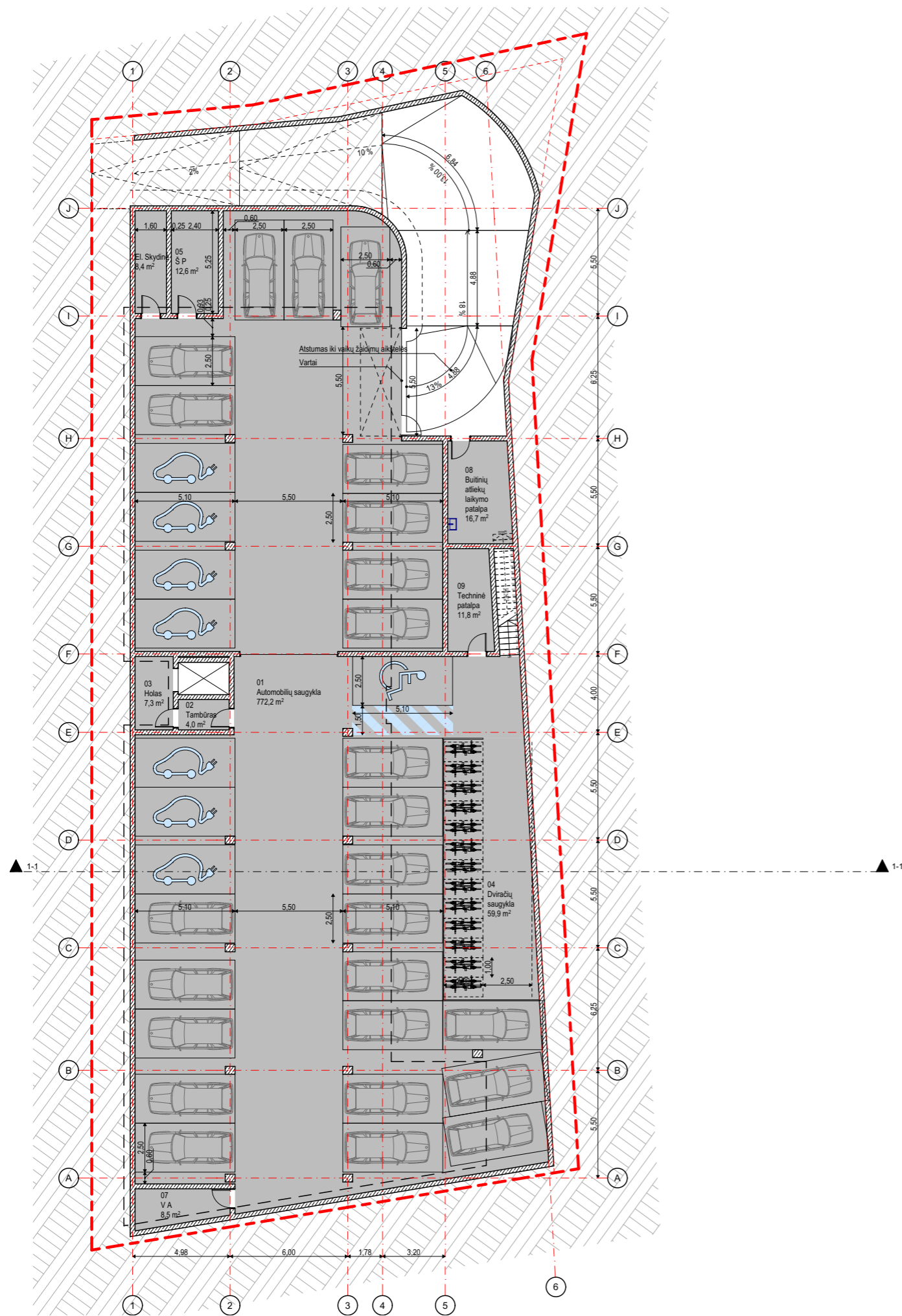

-1 AUKŠTO PATALPŲ EKSPLIKACIJA		
Numeris	Pavadinimas	Plotas
01	Automobilių saugykla	772,2
02	Tambūras	4,0
03	Holas	7,3
04	Dviračių saugykla	59,9
05	Š P	12,6
06	El. Skydinė	8,4
07	V A	8,5
08	Buitinių atliekų laikymo patalpa	16,7
09	Techninė patalpa	11,8
		<b>901,4 m²</b>

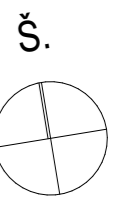

0	2023-05	PROJEKTINIAI PASIŪLYMAI	
LAIDA	IŠLEIDIMO DATA	LAIDOS STATUSAS, KEITIMO PRIEŽASTIS (JEI TAIKOMA)	
KVAL. PATV. DOK. NR.	 2 BRICKS architects Pylimo g. 22-11, Vilnius info@2bricks.lt +370 687 24672	STATINIO PROJEKTO PAVADINIMAS: DAUGIABUČIO GYVENAMOJO NAMO TRIMITŲ G. 14, VILNIUJE, STATYBOS PROJEKTAS	
		OBJEKTAS : 01 DAUGIABUTIS GYVENAMASIS NAMAS	
30378	SPV	VYTAUTAS AUGUSTINAVIČIUS	
27183, 0361	SPV ASIST.	SANDRA PAŠKEVIČIENĖ	
A1517	SPDV	SIGITA LAPIENYTĖ	
	ARCH	NATALIJA BARAN	
	ARCH	MANTAS NEVERAUSKAS	
LT	STATYTOJAS:	UAB "14 TRIMITŲ"	
		DOKUMENTO ŽYMUO :	2021-17-01-PP-B.10
		LAPAS	LAPŲ
		1	1

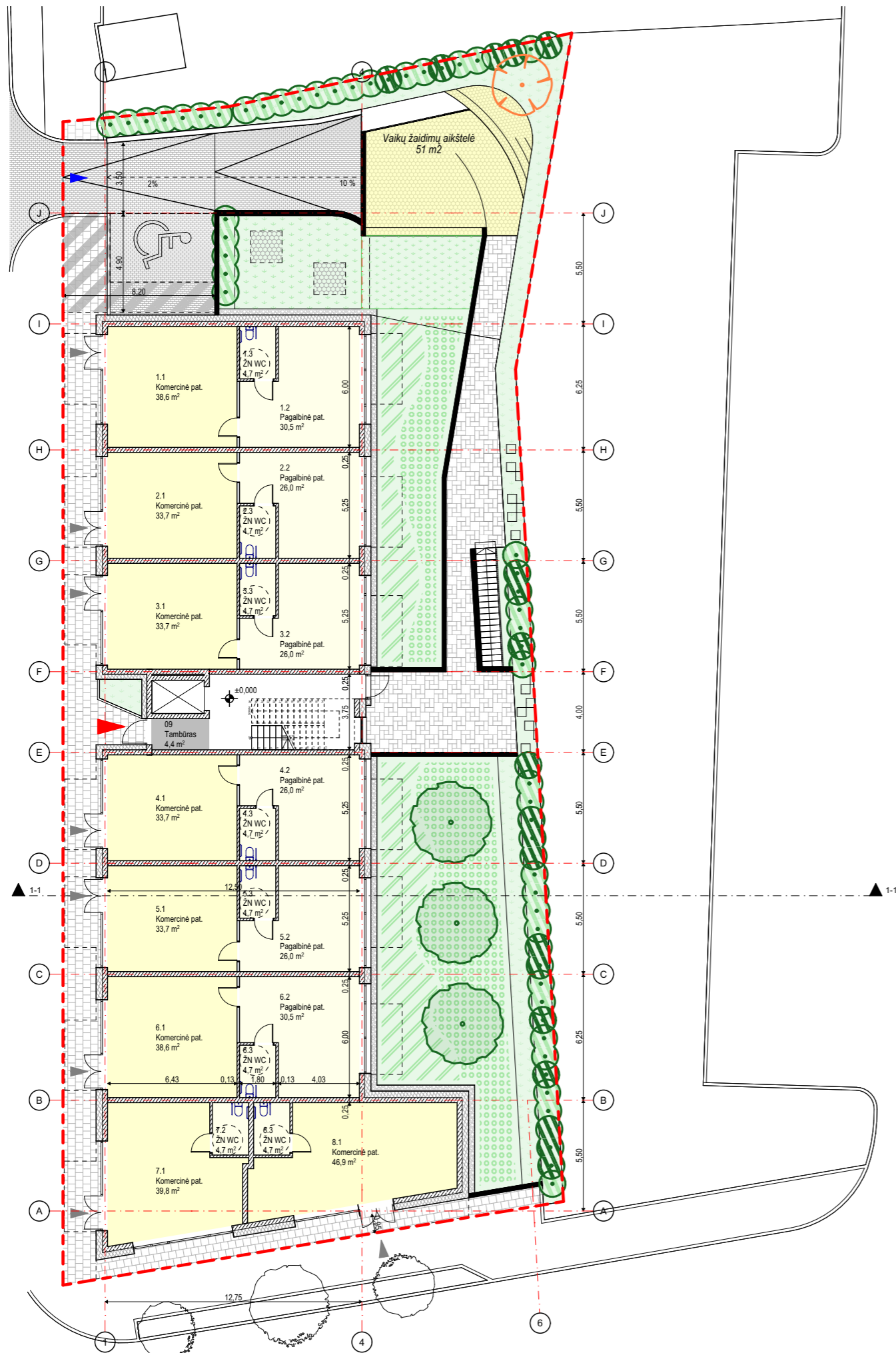

1 AUKŠTO PATALPŲ EKSPLIKACIJA		
Numeris	Pavadinimas	Plotas
09	Tambūras	4.4
		<b>4,4 m<sup>2</sup></b>
<b>KOMERCINĖS PATALPOS 01</b>		
1.1	Komerčinė pat.	38.6
1.2	Pagalbinė pat.	30.5
1.3	ŽN WC	4.7
		<b>73,8 m<sup>2</sup></b>
<b>KOMERCINĖS PATALPOS 02</b>		
2.1	Komerčinė pat.	33.7
2.2	Pagalbinė pat.	26.0
2.3	ŽN WC	4.7
		<b>64,4 m<sup>2</sup></b>
<b>KOMERCINĖS PATALPOS 03</b>		
3.1	Komerčinė pat.	33.7
3.2	Pagalbinė pat.	26.0
3.3	ŽN WC	4.7
		<b>64,4 m<sup>2</sup></b>
<b>KOMERCINĖS PATALPOS 04</b>		
4.1	Komerčinė pat.	33.7
4.2	Pagalbinė pat.	26.0
4.3	ŽN WC	4.7
		<b>64,4 m<sup>2</sup></b>
<b>KOMERCINĖS PATALPOS 05</b>		
5.1	Komerčinė pat.	33.7
5.2	Pagalbinė pat.	26.0
5.3	ŽN WC	4.7
		<b>64,4 m<sup>2</sup></b>
<b>KOMERCINĖS PATALPOS 06</b>		
6.1	Komerčinė pat.	38.6
6.2	Pagalbinė pat.	30.5
6.3	ŽN WC	4.7
		<b>73,8 m<sup>2</sup></b>
<b>KOMERCINĖS PATALPOS 07</b>		
7.1	Komerčinė pat.	39.8
7.2	ŽN WC	4.7
		<b>44,5 m<sup>2</sup></b>
<b>KOMERCINĖS PATALPOS 08</b>		
8.1	Komerčinė pat.	46.9
8.3	ŽN WC	4.7
		<b>51,6 m<sup>2</sup></b>
		<b>505,7 m<sup>2</sup></b>

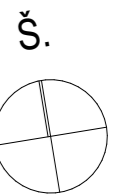

0	2023-05	PROJEKTINIAI PASIŪLYMAI			
LAIDA	IŠLEIDIMO DATA	LAIDOS STATUSAS, KEITIMO PRIEŽASTIS (JEI TAIKOMA)			
KVAL. PATV. DOK. NR.	 2 BRICKS architects Pylimo g. 22-11, Vilnius info@2bricks.lt +370 687 24672	STATINIO PROJEKTO PAVADINIMAS:			
		DAUGIABUČIO GYVENAMOJO NAMO TRIMITŲ G. 14, VILNIUJE, STATYBOS PROJEKTAS			
		OBJEKTAS :			
30378	SPV	VYTAUTAS AUGUSTINAVIČIUS	01 DAUGIABUTIS GYVENAMASIS NAMAS		
27183, 0361	SPV ASIST.	SANDRA PAŠKEVIČIENĖ			
A1517	SPDV	SIGITA LAPIENYTĖ	DOKUMENTO PAVADINIMAS :		
	ARCH	NATALIJA BARAN	1 AUKŠTO PLANAS 1:250		LAIDA
	ARCH	MANTAS NEVERAUSKAS			0
LT	STATYTOJAS:	UAB "14 TRIMITŲ"	DOKUMENTO ŽYMUO :		LAPAS
			2021-17-01-PP-B.11		LAPŲ
			1	1	

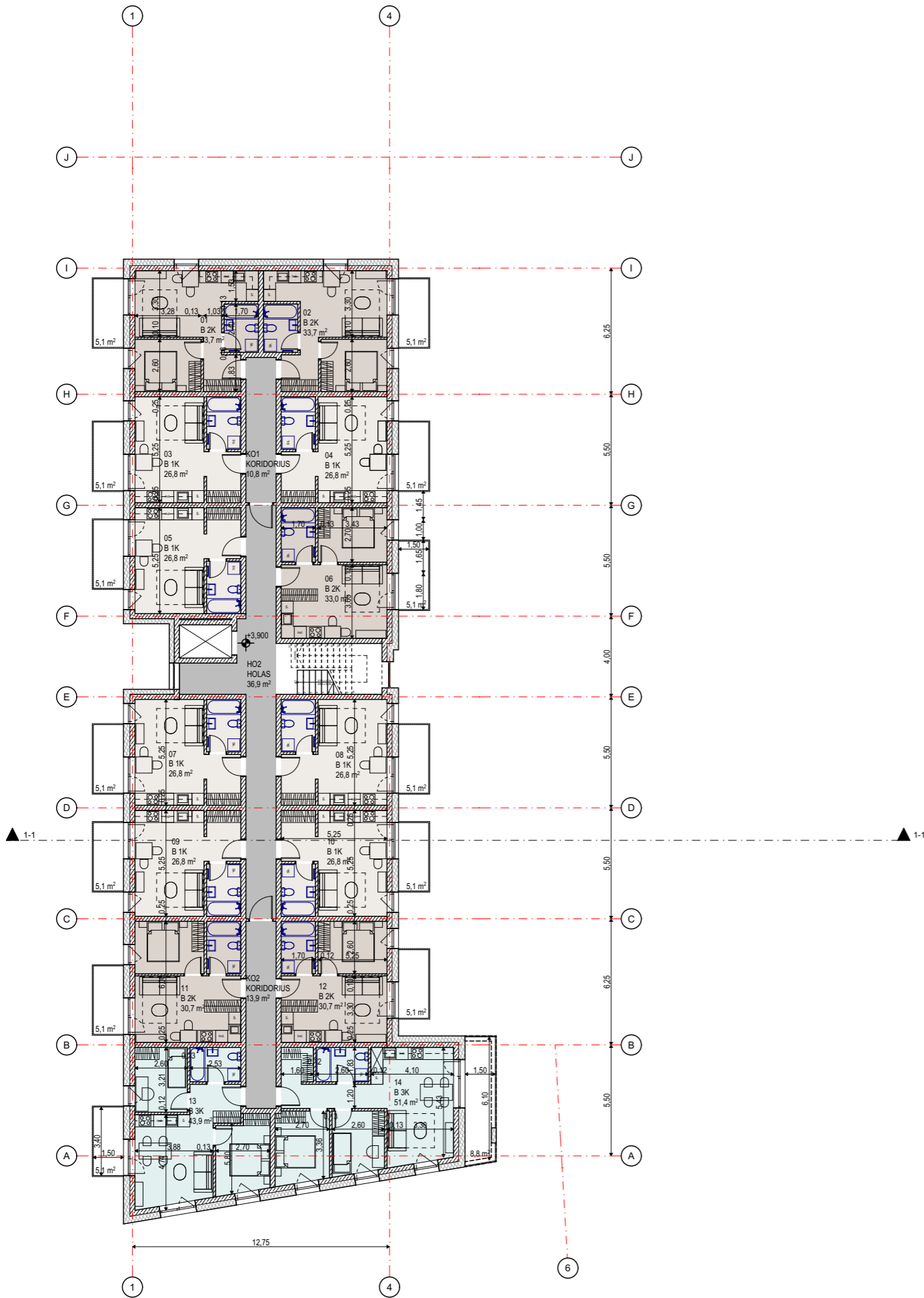

2-4 AUKŠTŲ PATALPŲ EKSPLIKACIJA			
Aukštas	Buto numeris	Pavadinimas	Plotas
<b>2 AUKŠTAS</b>			
	01	B 2K	33,7
	02	B 2K	33,7
	03	B 1K	26,8
	04	B 1K	26,8
	05	B 1K	26,8
	06	B 2K	33,0
	07	B 1K	26,8
	08	B 1K	26,8
	09	B 1K	26,8
	10	B 1K	26,8
	11	B 2K	30,7
	12	B 2K	30,7
	13	B 3K	43,9
	14	B 3K	51,4
	HO2	HOLAS	36,9
	KO1	KORIDORIUS	10,8
	KO2	KORIDORIUS	13,9
			<b>506,3 m<sup>2</sup></b>
<b>3 AUKŠTAS</b>			
	15	B 2K	33,7
	16	B 2K	33,7
	17	B 1K	26,8
	18	B 1K	26,8
	19	B 1K	26,8
	20	B 2K	33,0
	21	B 1K	26,8
	22	B 1K	26,8
	23	B 1K	26,8
	24	B 1K	26,8
	25	B 2K	30,7
	26	B 2K	30,7
	27	B 3K	43,9
	28	B 3K	51,4
	HO3	HOLAS	36,9
	KO3	KORIDORIUS	10,8
	KO4	KORIDORIUS	13,9
			<b>506,3 m<sup>2</sup></b>
<b>4 AUKŠTAS</b>			
	29	B 2K	33,7
	30	B 2K	33,7
	31	B 1K	26,8
	32	B 1K	26,8
	33	B 1K	26,8
	34	B 2K	33,0
	35	B 1K	26,8
	36	B 1K	26,8
	37	B 1K	26,8
	38	B 1K	26,8
	39	B 2K	30,7
	40	B 2K	30,7
	41	B 3K	43,9
	42	B 3K	51,4
	HO4	HOLAS	36,9
	KO5	KORIDORIUS	10,8
	KO6	KORIDORIUS	13,9
			<b>506,3 m<sup>2</sup></b>
			<b>1 518,9 m<sup>2</sup></b>





0	2023-05	PROJEKTINIAI PASIŪLYMAI		
LAI DA	IŠLEIDIMO DATA	LAIDOS STATUSAS, KEITIMO PRIEŽASTIS (JEI TAIKOMA)		
KVAL. PATV. DOK. NR.	 2 BRICKS architects Pylimo g. 22-11, Vilnius info@2bricks.lt +370 687 24672	STATINIO PROJEKTO PAVADINIMAS:		
		DAUGIABUČIO GYVENAMOJO NAMO TRIMITŲ G. 14, VILNIUJE, STATYBOS PROJEKTAS		
30378		SPV	VYTAUTAS AUGUSTINAVIČIUS	
27183, 0361		SPV ASIST.	SANDRA PAŠKEVIČIENĖ	
A1517		SPDV	SIGITA LAPIENYTĖ	
		ARCH	NATALIJA BARAN	
		ARCH	MANTAS NEVERAUSKAS	
STATYTOJAS:		DOKUMENTO ŽYMUO :		LAPAS
LT	UAB "14 TRIMITŲ"		2021-17-01-PP-B.12	LAPŲ
				1 1

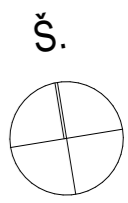

**5 AUKŠTO SU ANTROSOLEMIS PATALPŲ EKSPLIKACIJA**

Buto numeris	Pavadinimas	Plotas
43	B 5K	71,1
	B 5K antrosolė	32,6
		<b>103,7 m<sup>2</sup></b>
44	B 4K	55,7
	B 4K antrosolė	45,5
		<b>101,2 m<sup>2</sup></b>
45	B 1K	25,5
		<b>25,5 m<sup>2</sup></b>
46	B 3K	31,4
	B 3K antrosolė	16,7
		<b>48,1 m<sup>2</sup></b>
47	B 4K	55,7
	B 4K antrosolė	45,5
		<b>101,2 m<sup>2</sup></b>
48	B 1K	25,5
		<b>25,5 m<sup>2</sup></b>
49	B 2K	25,5
	B 2K antrosolė	16,7
		<b>42,2 m<sup>2</sup></b>
50	B 4K	56,2
	B 4K antrosolė	36,4
		<b>92,6 m<sup>2</sup></b>
51	B 5K	70,3
	B 5K antrosolė	40,1
		<b>110,4 m<sup>2</sup></b>
H05	HOLAS 05	36,9
KO7	KORIDORIUS	36,9 m <sup>2</sup>
KO8	KORIDORIUS	7,9
		<b>7,9 m<sup>2</sup></b>
		6,1
		<b>6,1 m<sup>2</sup></b>
		<b>701,3 m<sup>2</sup></b>



0	2023-05	PROJEKTINIAI PASIŪLYMAI		
LAIDA	IŠLEIDIMO DATA	LAIDOS STATUSAS, KEITIMO PRIEŽASTIS (JEI TAIKOMA)		
KVAL. PATV. DOK. NR.	 2 BRICKS architects Pylimo g. 22-11, Vilnius info@2bricks.lt +370 687 24672	STATINIO PROJEKTO PAVADINIMAS:		
		DAUGIABUČIO GYVENAMOJO NAMO TRIMITŲ G. 14, VILNIUJE, STATYBOS PROJEKTAS		
30378		SPV	VYTAUTAS AUGUSTINAVIČIUS	
27183, 0361		SPV ASIST.	SANDRA PAŠKEVIČIENĖ	
A1517		SPDV	SIGITA LAPIENYTĖ	
		ARCH	NATALIJA BARAN	
		ARCH	MANTAS NEVERAUSKAS	
STATYTOJAS:		DOKUMENTO ŽYMUO :		LAPAS
LT	UAB "14 TRIMITŲ"		2021-17-01-PP-B.13	LAPŲ
			1	1

Maksimali abs. altitudė pagal DSP +133,80



Rytinis fasadas

1:250

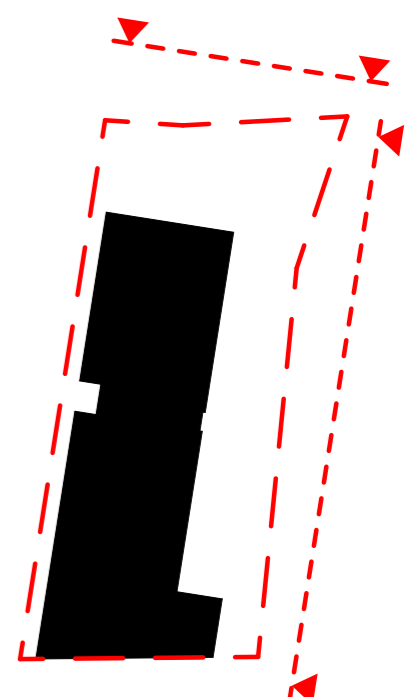



Maksimali abs. altitudė pagal DSP +133,80



Šiaurinis fasadas

1:250

-  Ilgo formato dekoratyvinė plytelė (šviesi)
-  Ilgo formato dekoratyvinė plytelė (tamsi)
-  Tinko apdaila
-  Dažyti metaliniai turėklai

0	2023-05	PROJEKTINIAI PASIŪLYMAI		
LAIDA	IŠLEIDIMO DATA	LAIDOS STATUSAS, KEITIMO PRIEŽASTIS (JEI TAIKOMA)		
KVAL. PATV. DOK. NR.		STATINIO PROJEKTO PAVADINIMAS: DAUGIABUČIO GYVENAMOJO NAMO TRIMITŲ G. 14, VILNIUJE, STATYBOS PROJEKTAS		
		OBJEKTAS : 01 DAUGIABUTIS GYVENAMASIS NAMAS		
30378	SPV	VYTAUTAS AUGUSTINAVIČIUS	DOKUMENTO PAVADINIMAS : RYTINIS IR ŠIAURINIS FASADAI 1:250	
27183, 0361	SPV ASIST.	SANDRA PAŠKEVIČIENĖ		
A1517	SPDV	SIGITA LAPIENYTĖ		
	ARCH	NATALIJA BARAN		
	ARCH	MANTAS NEVERAUSKAS	DOKUMENTO ŽYMUO : 2021-17-01-PP-B.14	
LT	STATYTOJAS: UAB "14 TRIMITŲ"			



Vakarinis fasadas

1:250



Pietinis fasadas

1:250

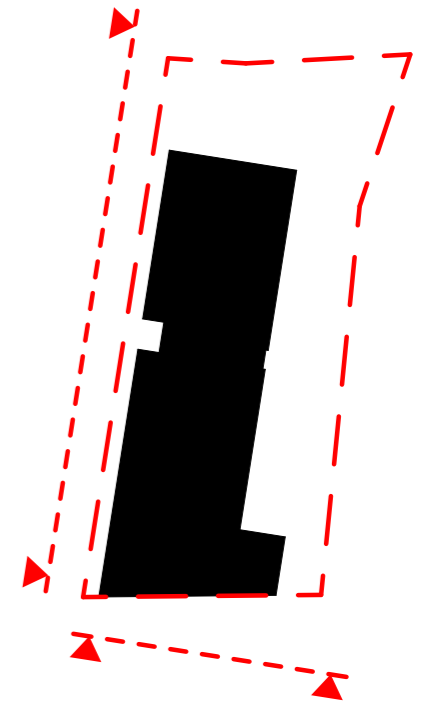

0	2023-05	PROJEKTINIAI PASIŪLYMAI		
LAIDA	IŠLEIDIMO DATA	LAIDOS STATUSAS, KEITIMO PRIEŽASTIS (JEI TAIKOMA)		
KVAL. PATV. DOK. NR.	 2 BRICKS architects <small>Pylimo g. 22-11, Vilnius info@2bricks.lt +370 687 24672</small>	STATINIO PROJEKTO PAVADINIMAS: DAUGIABUČIO GYVENAMOJO NAMO TRIMITŲ G. 14, VILNIUJE, STATYBOS PROJEKTAS		
		OBJEKTAS : 01 DAUGIABUTIS GYVENAMASIS NAMAS		
30378	SPV	VYTAUTAS AUGUSTINAVIČIUS	DOKUMENTO PAVADINIMAS : PIETINIS IR VAKARINIS FASADAI 1:250	
27183, 0361	SPV ASIST.	SANDRA PAŠKEVIČIENĖ		
A1517	SPDV	SIGITA LAPIENYTĖ		
	ARCH	NATALIJA BARAN		
	ARCH	MANTAS NEVERAUSKAS	LAIDA 0	
LT	STATYTOJAS:	UAB "14 TRIMITŲ"		DOKUMENTO ŽYMUO : 2021-17-01-PP-B.15
			LAPAS 1	LAPŲ 1

Maksimali abs. altitudė pagal DSP +133,80

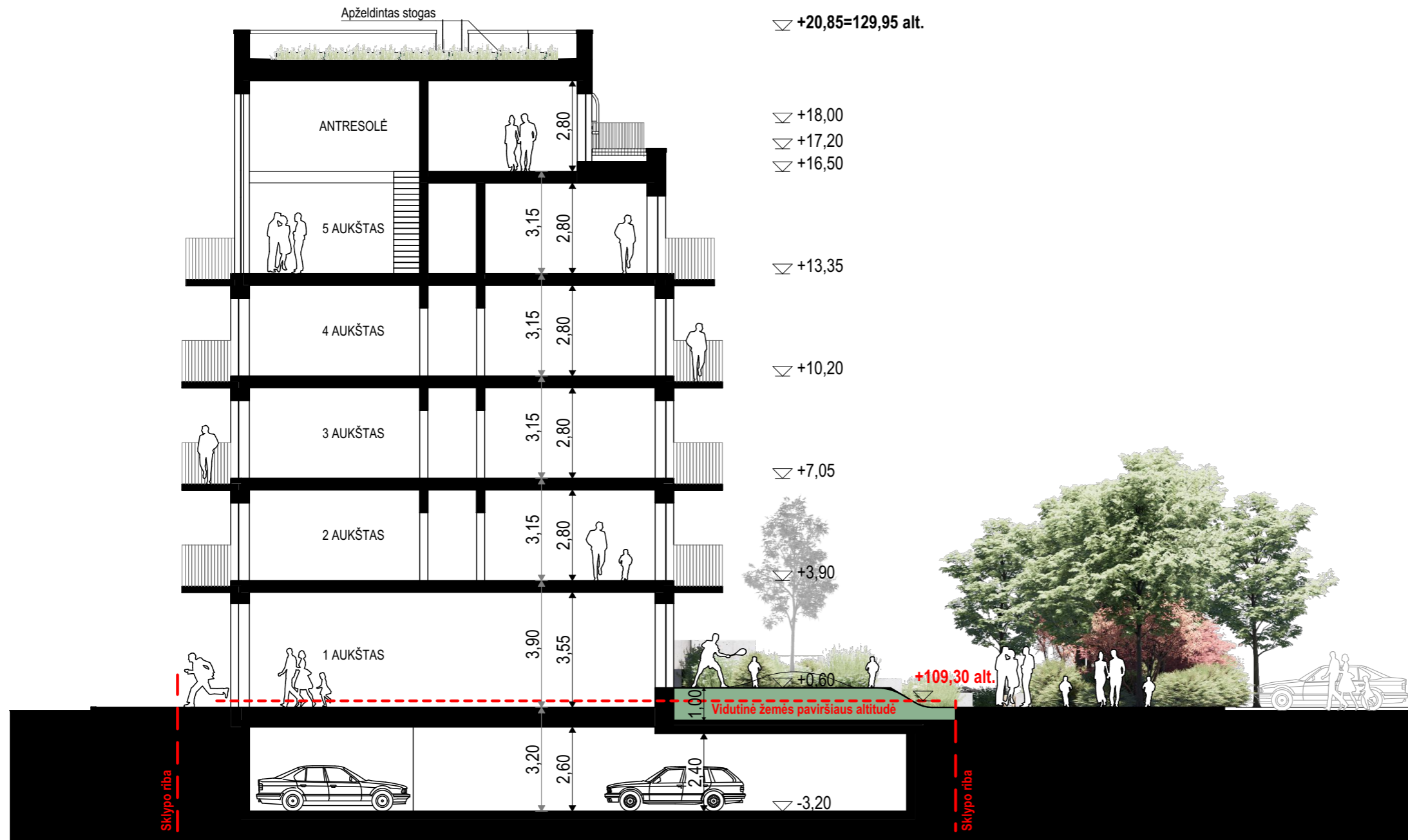

PJŪVIS 1-1

1:150

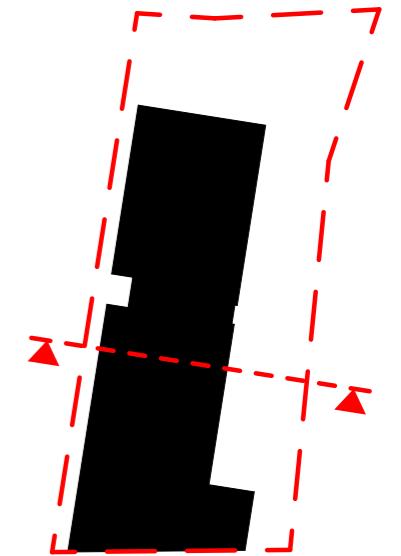

0	2023-05	PROJEKTINIAI PASIŪLYMAI				
LAIDA	IŠLEIDIMO DATA	LAIDOS STATUSAS, KEITIMO PRIEŽASTIS (JEI TAIKOMA)				
KVAL. PATV. DOK. NR.	 2 BRICKS architects Pylimo g. 22-11, Vilnius info@2bricks.lt +370 687 24672	STATINIO PROJEKTO PAVADINIMAS: DAUGIABUČIO GYVENAMOJO NAMO TRIMITŲ G. 14, VILNIUJE, STATYBOS PROJEKTAS				
		OBJEKTAS : 01 DAUGIABUTIS GYVENAMASIS NAMAS				
30378	SPV	VYTAUTAS AUGUSTINAVIČIUS	DOKUMENTO PAVADINIMAS : PJŪVIS 1-1 1:150	LAIDA 0		
27183, 0361	SPV ASIST.	SANDRA PAŠKEVIČIENĖ				
A1517	SPDV	SIGITA LAPIENYTĖ				
	ARCH	NATALIJA BARAN				
	ARCH	MANTAS NEVERAUSKAS				
LT	STATYTOJAS:	UAB "14 TRIMITŲ"		DOKUMENTO ŽYMUO : 2021-17-01-PP-B.16	LAPAS 1	LAPŲ 1

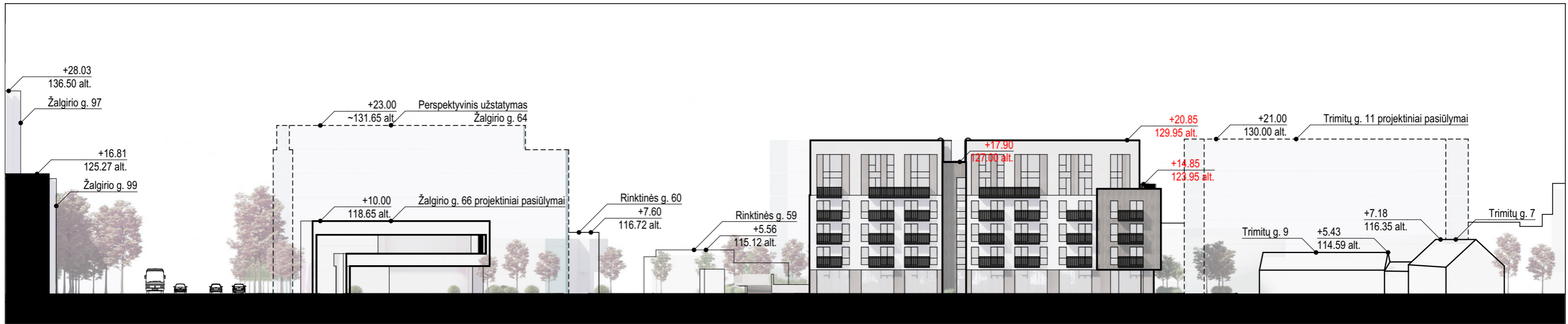

TRIMITŲ GATVĖS IŠKLOTINĖ /1/

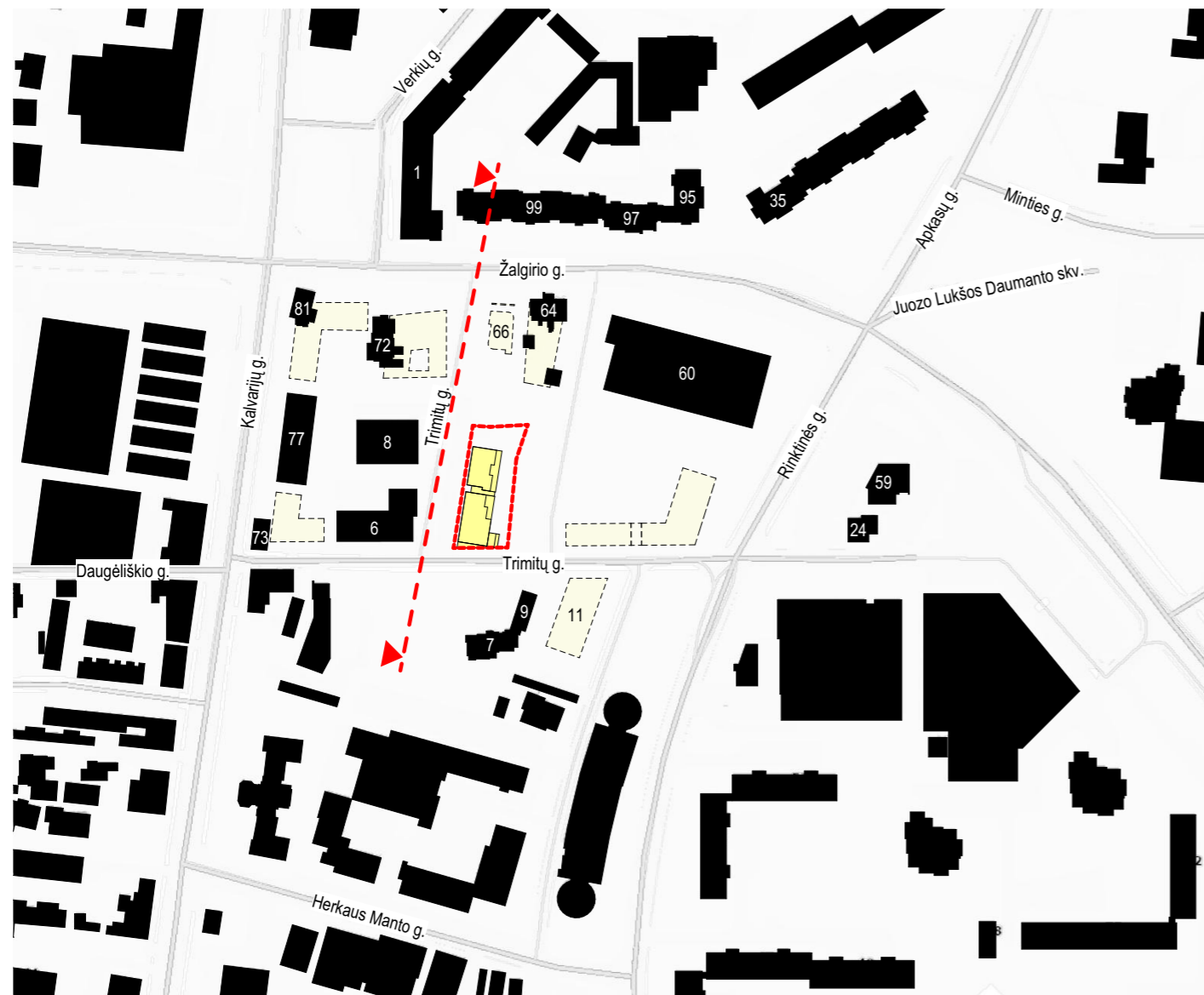

SITUACIJOS SCHEMA

0	2023-05	PROJEKTINIAI PASIŪLYMAI		
LAIDA	IŠLEIDIMO DATA	LAIDOS STATUSAS, KEITIMO PRIEŽASTIS (JEI TAIKOMA)		
KVAL. PATV. DOK. NR.	 2 BRICKS architects Pylimo g. 22-11, Vilnius info@2bricks.lt +370 687 24672	STATINIO PROJEKTO PAVADINIMAS: DAUGIABUČIO GYVENAMOJO NAMO TRIMITŲ G. 14, VILNIUJE, STATYBOS PROJEKTAS		
		OBJEKTAS : 01 DAUGIABUTIS GYVENAMASIS NAMAS		
30378	SPV	VYTAUTAS AUGUSTINAVIČIUS	DOKUMENTO PAVADINIMAS : TRIMITŲ GATVĖS IŠKLOTINĖ (1)	
27183, 0361	SPV ASIST.	SANDRA PAŠKEVIČIENĖ		
A1517	SPDV	SIGITA LAPIENYTĖ		
	ARCH	NATALIJA BARAN		
	ARCH	MANTAS NEVERAUSKAS	LAIDA 0	
LT	STATYTOJAS:	UAB "14 TRIMITŲ"	DOKUMENTO ŽYMUO : 2021-17-01-PP-B.17	LAPAS 1
				LAPŲ 1

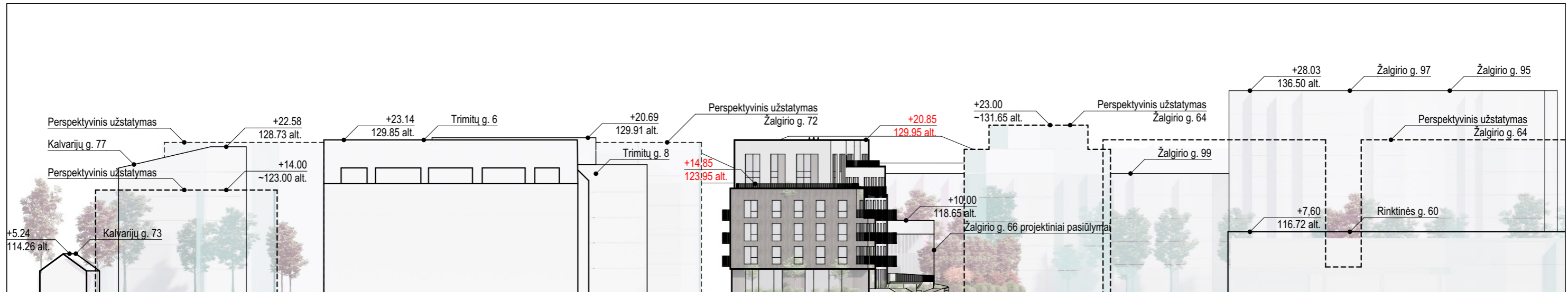

TRIMITŲ GATVĖS IŠKLOTINĖ /2/

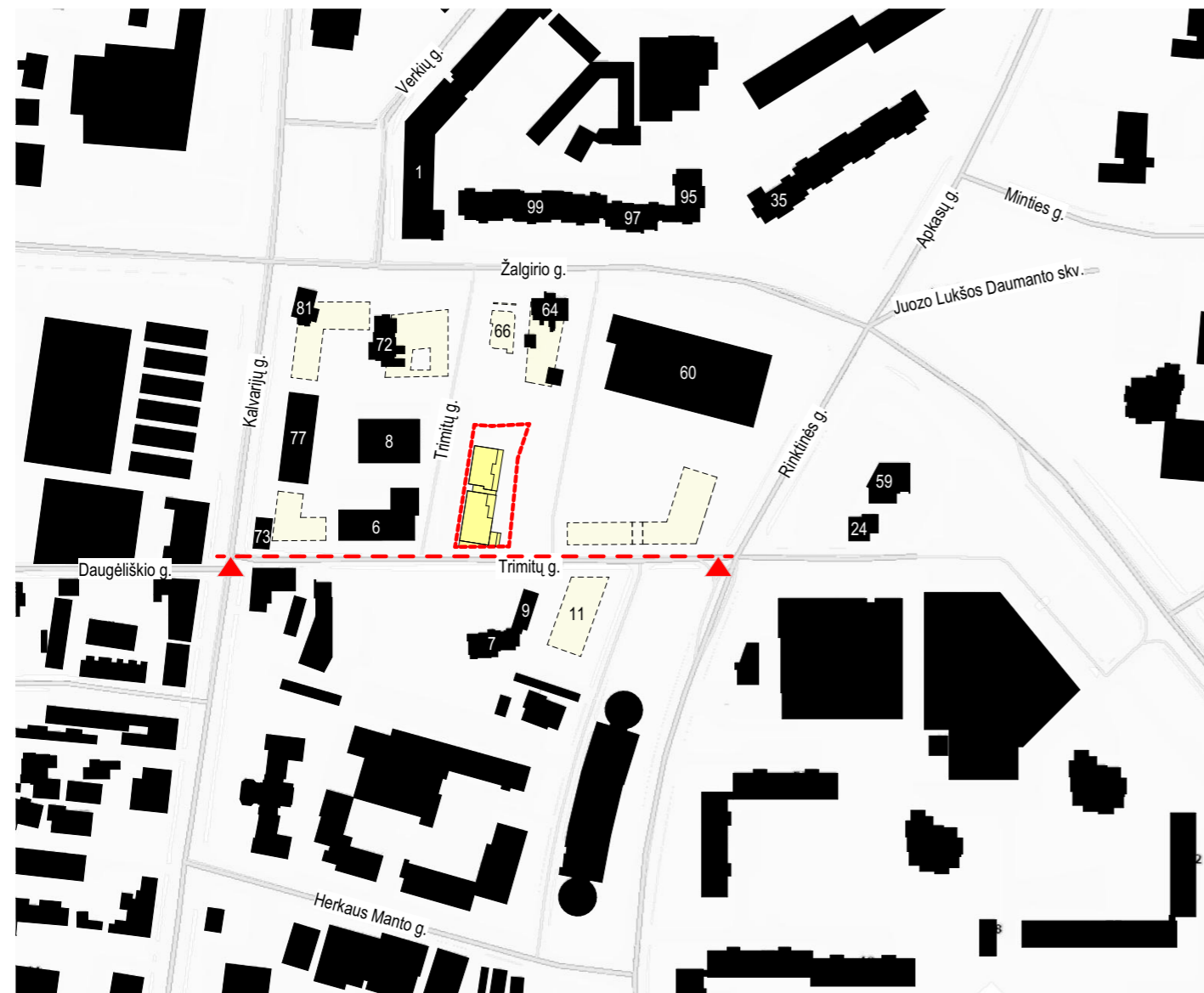

SITUACIJOS SCHEMA

0	2023-05	PROJEKTINIAI PASIŪLYMAI			
LAIDA	IŠLEIDIMO DATA	LAIDOS STATUSAS, KEITIMO PRIEŽASTIS (JEI TAIKOMA)			
KVAL. PATV. DOK. NR.	 2 BRICKS architects Pylimo g. 22-11, Vilnius info@2bricks.lt +370 687 24672	STATINIO PROJEKTO PAVADINIMAS:			
		DAUGIABUČIO GYVENAMOJO NAMO TRIMITŲ G. 14, VILNIUJE, STATYBOS PROJEKTAS			
30378		SPV	VYTAUTAS AUGUSTINAVIČIUS		
27183, 0361		SPV ASIST.	SANDRA PAŠKEVIČIENĖ		
A1517		SPDV	SIGITA LAPIENYTĖ		
		ARCH	NATALIJA BARAN		
		ARCH	MANTAS NEVERAUSKAS		
STATYTOJAS:		DOKUMENTO PAVADINIMAS :		LAIDA	
LT	UAB "14 TRIMITŲ"		TRIMITŲ GATVĖS IŠKLOTINĖ (2)		0
		DOKUMENTO ŽYMUO :		LAPAS	LAPŲ
		2021-17-01-PP-B.18		1	1

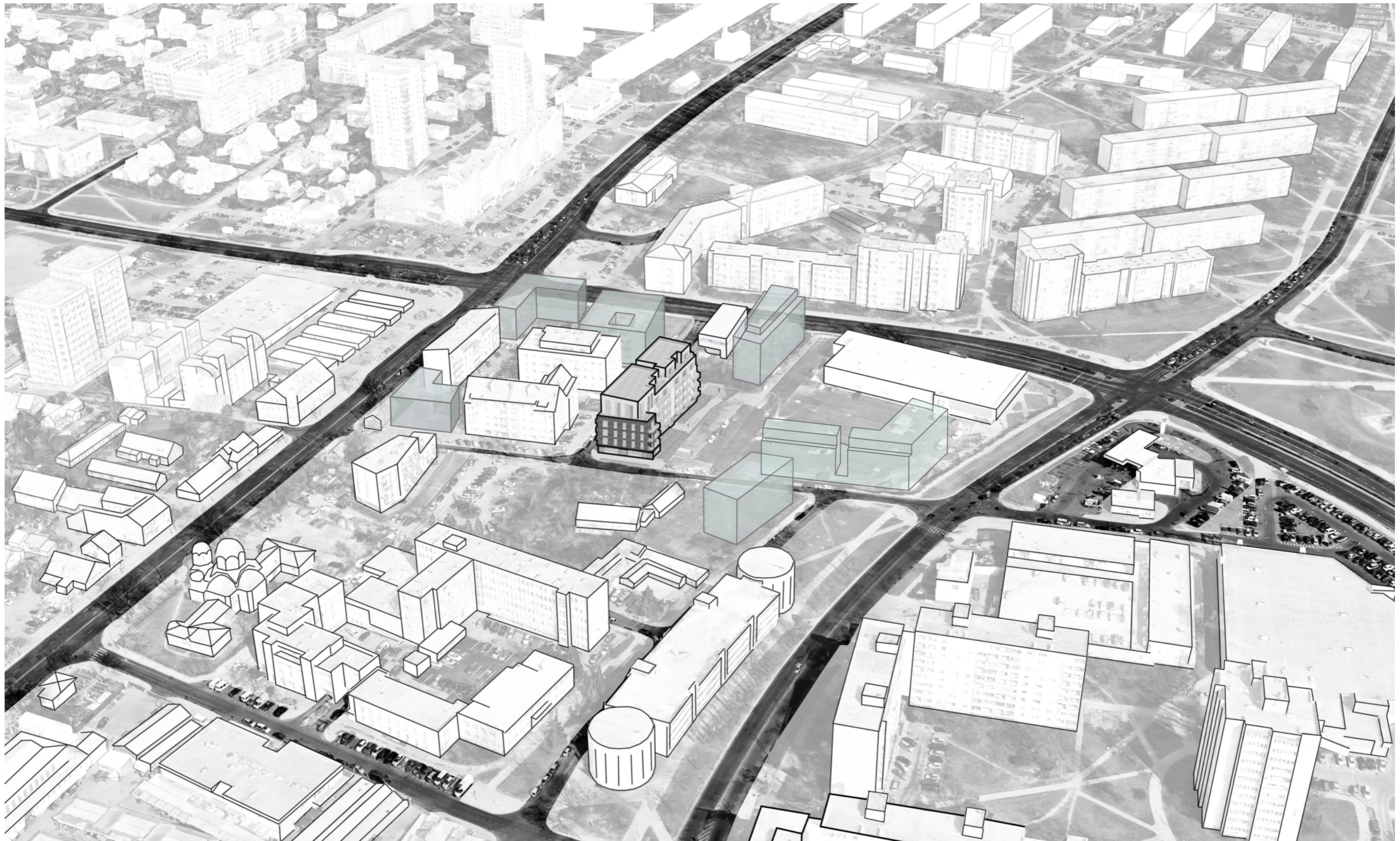



DAUGIABUTIS GYVENAMASIS NAMAS TRIMITŲ G. 14, VILNIUJE





DAUGIABUTIS GYVENAMASIS NAMAS TRIMITŲ G. 14, VILNIUJE



2 BRICKS  
architects



DAUGIABUTIS GYVENAMASIS NAMAS TRIMITŲ G. 14, VILNIUJE





DAUGIABUTIS GYVENAMASIS NAMAS TRIMITŲ G. 14, VILNIUJE





DAUGIABUTIS GYVENAMASIS NAMAS TRIMITŲ G. 14, VILNIUJE

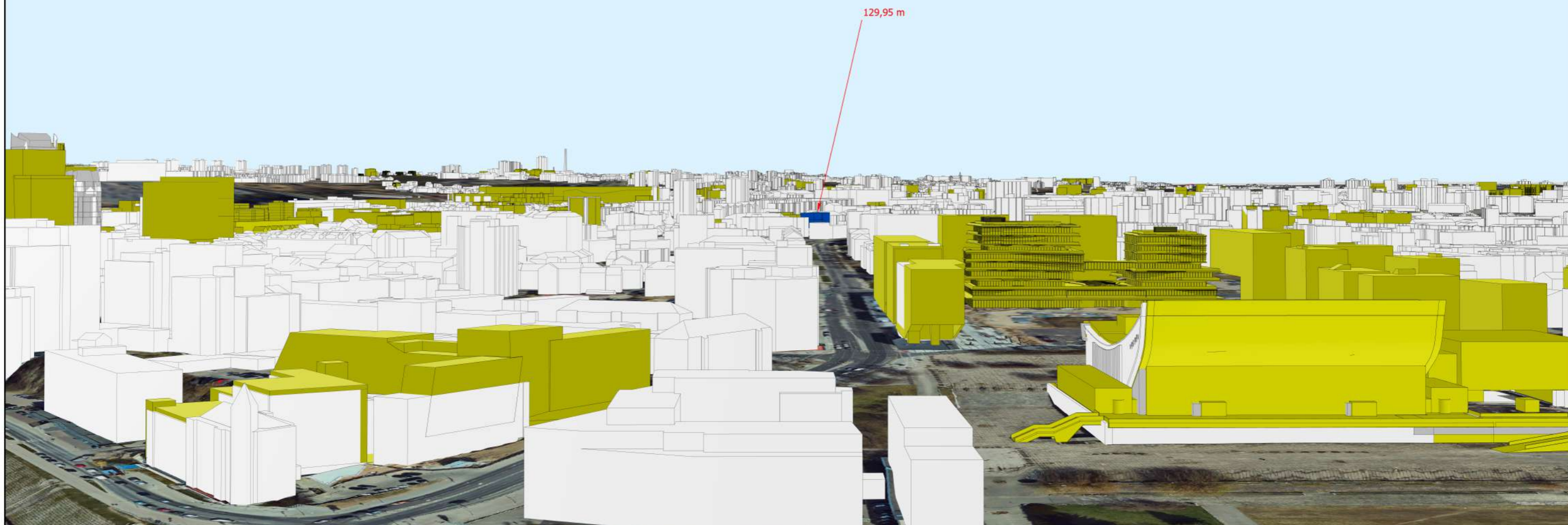

- Žymėjimas:
- Esama situacija
  - Objektas
  - Geoportalo "Vilniaus 3D planas" objektai

		<b>Objektas</b>	Daugiabučio gyvenamojo namo Trimitų g. 14, Vilniuje, statybos projektas		
		<b>Užsakovas</b>	UAB „14 Trimitų“		
GIS poskyris					
GIS inžinierius		K. Dambrauskas	<b>Brėžinys</b>	Virtuali panorama - Nr. 3 - Gedimino kalnas III (į Žirmūnus)	
			<b>Stebėjimo taškas</b>	X= 583223,2	Atstumas iki objekto (km) - 1,79
				Y= 6061917,68	Koordinacių sistema - LKS-94
				Z= 157,27	Aukščių sistema - LAS07

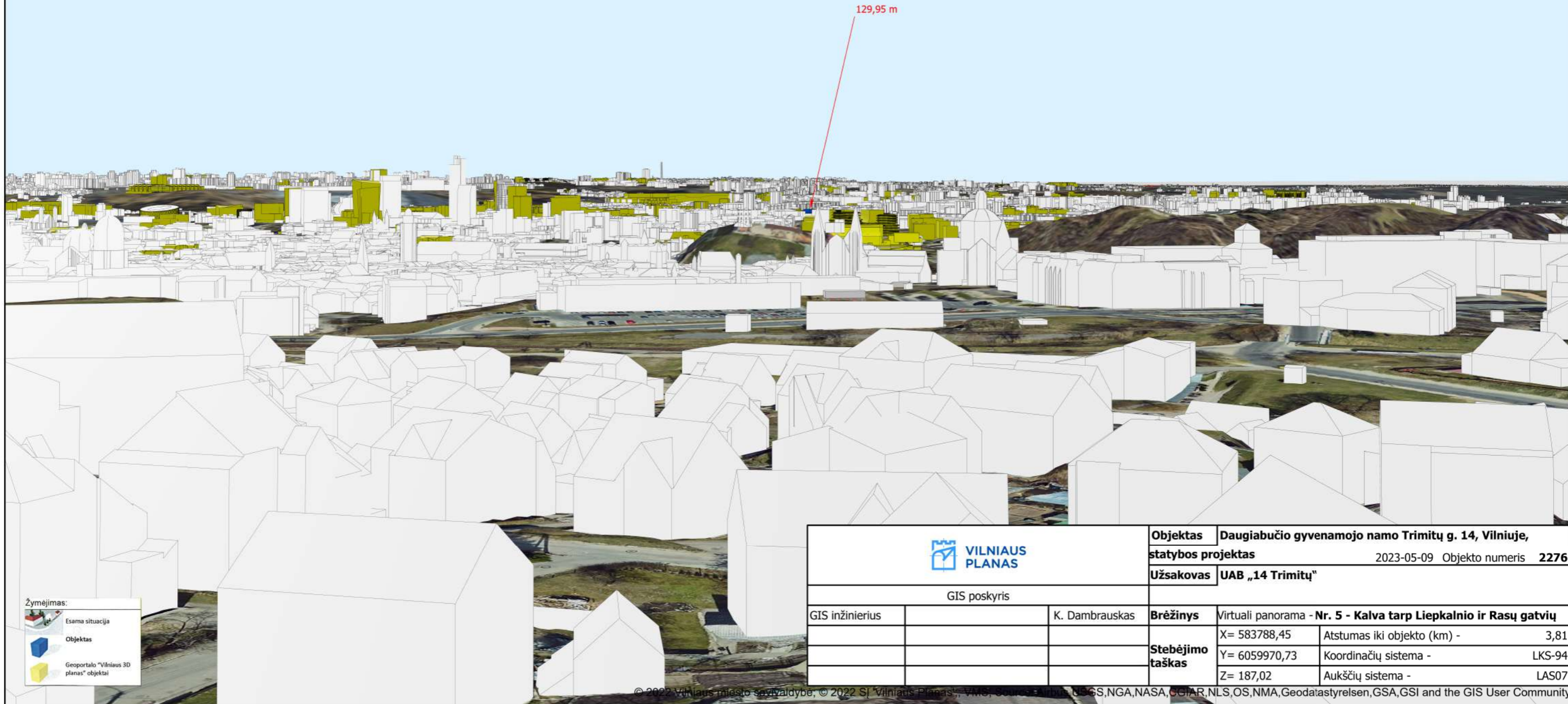
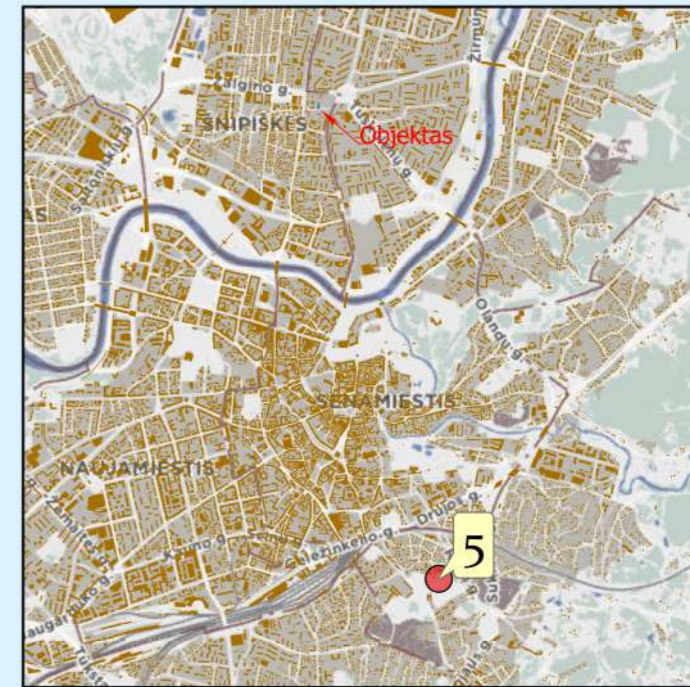
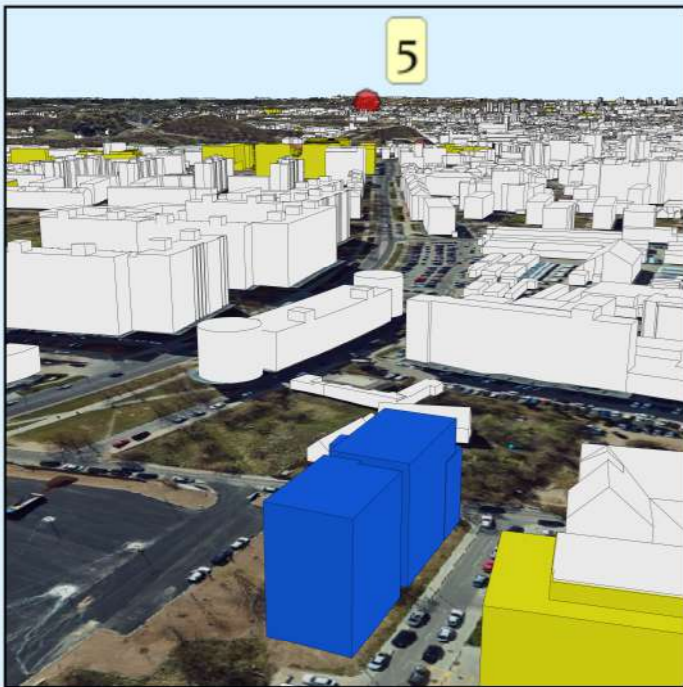

Žymėjimas:

	Esama situacija
	Objektas
	Geoportalo "Vilniaus 3D planas" objektai

		<b>Objektas</b>	Daugiabučio gyvenamojo namo Trimitų g. 14, Vilniuje,	
		<b>statybos projektas</b>	2023-05-09	Objekto numeris 2276
GIS poskyris		<b>Užsakovas</b>	UAB „14 Trimitų“	
GIS inžinierius	K. Dambrauskas	<b>Brėžinys</b>	Virtuali panorama - Nr. 5 - Kalva tarp Liepkalnio ir Rasų gatvių	
		<b>Stebėjimo taškas</b>	X= 583788,45	Atstumas iki objekto (km) - 3,81
			Y= 6059970,73	Koordinacių sistema - LKS-94
			Z= 187,02	Aukščių sistema - LAS07

**DETALŪS METADUOMENYS**

<b>Dokumento sudarytojas (-ai)</b>	Vilniaus miesto savivaldybė 188710061, Konstitucijos pr. 3, LT-09601, Vilnius
<b>Dokumento pavadinimas (antraštė)</b>	DĖL PRITARTIMO DAUGIABUČIO GYVENAMOJO NAMO TRIMITŲ G. 14, VILNIUJE, STATYBOS PROJEKTO PROJEKTINIAMS PASIŪLYMAMS
<b>Dokumento registracijos data ir numeris</b>	2023-12-20 Nr. A51-200097/23(3.3.2.26E-ARC)
<b>Dokumento gavimo data ir dokumento gavimo registracijos numeris</b>	–
<b>Dokumento specifikacijos identifikavimo žymuo</b>	ADOC-V1.0
<b>Parašo paskirtis</b>	Pasirašymas
<b>Parašą sukūrusio asmens vardas, pavardė ir pareigos</b>	Laura Kairienė, Vyriausiojo architekto biuro vyriausioji miesto architektė (vyriausioji patarėja), Vyriausiojo architekto biuras
<b>Sertifikatas išduotas</b>	LAURA KAIRIENĖ LT
<b>Parašo sukūrimo data ir laikas</b>	2023-12-20 18:20:19 (GMT+02:00)
<b>Parašo formatas</b>	XAdES-T
<b>Laiko žymoje nurodytas laikas</b>	2023-12-20 18:20:34 (GMT+02:00)
<b>Informacija apie sertifikavimo paslaugų teikėją</b>	EID-SK 2016, AS Sertifitseerimiskeskus EE
<b>Sertifikato galiojimo laikas</b>	2021-12-13 20:25:27 – 2026-12-12 23:59:59
<b>Informacija apie būdus, naudotus metaduomenų vientisumui užtikrinti</b>	"Registravimas" paskirties metaduomenų vientisumas užtikrintas naudojant "RCSC IssuingCA, VI Registru centras - i.k. 124110246 LT" išduotą sertifikatą "Dokumentų valdymo sistema Avilys, Vilniaus miesto savivaldybės administracija, į.k. 188710061 LT", sertifikatas galioja nuo 2021-12-20 09:38:49 iki 2024-12-19 09:38:49
<b>Pagrindinio dokumento priedų skaičius</b>	1
<b>Pagrindinio dokumento priedamų dokumentų skaičius</b>	–
<b>Priedamo dokumento sudarytojas (-ai)</b>	–
<b>Priedamo dokumento pavadinimas (antraštė)</b>	–
<b>Priedamo dokumento registracijos data ir numeris</b>	–
<b>Programinės įrangos, kuria naudojantis sudarytas elektroninis dokumentas, pavadinimas</b>	Dokumentų valdymo sistema „Avilys“, versija 3.5.72
<b>Informacija apie elektroninio dokumento ir elektroninio (-ių) parašo (-ų) tikrinimą (tikrinimo data)</b>	Atitinka specifikacijos keliamus reikalavimus. Visi dokumente esantys elektroniniai parašai galioja (2023-12-20 22:37:33)
<b>Paieškos nuoroda</b>	–
<b>Papildomi metaduomenys</b>	Nuorašą suformavo 2023-12-20 22:37:34 Dokumentų valdymo sistema „Avilys“