



UAB „ARCHITEKTŪROS MENAS”

Įm. k. 302519783

Tel. Nr. 8 684 82 460

El. p. architekturosmenas@gmail.com

Konstitucijos pr, 23, B-korp. 510 kab., Vilnius

OBJEKTAS **DAUGIABUČIO GYVENAMOJO NAMO CEIKINIŲ G. 7, VILNIUJE, KŪRYBINIŲ DIRBTUVIŲ PATALPŲ NR. 25 PASKIRTIES KEITIMO Į GYDYMO PASKIRTIES PATALPAS**
 Vilniaus senojo miesto ir priemiesčių archeologinė vietovė (kodas 25504)

STATINIO KATEGORIJA **YPATINGASIS**

UŽSAKOVAS **I. S.**

ETAPAS **PROJEKTINIAI PASIŪLYMAI**

PROJEKTO NR. **21/01**

PAREIGOS	VARDAS PAVARDĖ	PARAŠAS
Direktorius	Simonas Savickas	
PV A1664, Architektas	Simonas Savickas	
Užsakovas	I. S.	

Vilnius 2021 m.

**DAUGIABUČIO GYVENAMOJO NAMO CEIKINIŲ G. 7, VILNIUJE, KŪRYBINIŲ DIRBTUVIŲ
PATALPŲ NR. 25 PASKIRTIES KEITIMO Į GYDYMO PASKIRTIES PATALPAS**

PROJEKTINIŲ PASIŪLYMŲ SUDĖTIES ŽINIARAŠTIS

EIL. NR.	PAVADINIMAS	LAPŲ SK.
1	Antraštinis lapas	1
2	Projektinių pasiūlymų sudėties žiniaraštis	1
3	Projektinių pasiūlymų rengimo užduotis	2
4	Projektinių pasiūlymų aiškinamasis raštas	3
5	Situacijos schema M 1:1000	1
6	Sklypo plano schema, M 1:250	1
7	Patalpų planas, M 1:100	1
8	Esamos būklės fotofiksacija. Vaizdinė informacija	1



VILNIAUS MIESTO SAVIVALDYBĖS ADMINISTRACIJA

PRITARIU
Vyriausiasis miesto architektas

(parašas)
202__m._____d.

PROJEKTINIŲ PASIŪLYMŲ RENGIMO UŽDUOTIS

2020 m.
Vilnius

1. Statinio projekto pavadinimas: Daugiabučio gyvenamojo namo Ceikinių g. 7, Vilniuje, kūrybinių dirbtuvių patalpų Nr. 25 paskirties keitimo į gydymo paskirties patalpas.
2. Nustatomi žemės sklypo naudojimo reglamentai

2.1.	užstatymo tipas	Vadovaujantis Lietuvos Respublikos teritorijų planavimo įstatymo 20 straipsnio 1, 2, 5 dalimis žemės sklypo naudojimo reglamentai nenustatomi, kai nekeičiamas faktinis (pagal Nekilnojamojo turto kadastro duomenis) žemės sklypo naudojimo būdas, nedidinamas pastatais užstatytas plotas ir pastatų aukštis arba nepažeidžiamas teritorijų planavimo dokumentuose nustatytas teritorijos naudojimo reglamentas.
2.2.	užstatymo tankis	
2.3.	užstatymo intensyvumas	
2.4.	aukštis (m) nuo statinių statybos zonos esamo žemės paviršiaus	
2.5.	maksimali absoliutinė altitudė (m)	
2.6.	aukštų skaičius (nuo–iki)	
2.7.	automobilių stovėjimo vietų skaičius	Užtikrinti norminį automobilių parkavimo vietų skaičių pastatui, pagal STR 2.06.04:2014 „Gatvės ir vietinės reikšmės keliai. Bendrieji reikalavimai“ nuostatas, nepažeidžiant trečiųjų asmenų interesų. Sklypo plane parodyti viso pastato automobilių parkavimo sprendinius.
2.8.	priklausomų želdynų plotas	Esamas.
2.9.	esamų medžių įvertinimas, taksacija	Nereikalinga.

3. Kiti reikalavimai

3.1.	architektūrinės išraiškos priemonės: medžiagiškumas, spalva, tūrio formos, proporcijos, mastelis	Pastato architektūrinė išraiška nekeičiama. Užtikrinti visuomeninės paskirties patalpoms keliamus reikalavimus pagal STR 2.02.02:2004 „Visuomeninės paskirties statiniai“ reglamentą.
3.2.	reikalavimai sklypo sutvarkymui ir apželdinimui	Parengti situacijos schemą. Pastato sprendiniai esami.
3.3.	konteksto sąlygojami reikalavimai	Turi atitikti aplinkinį užstatymo kontekstą. Patalpų planinė struktūra – atitinkanti jų paskirtį. Vadovautis STR 2.02.02:2004 „Visuomeninės paskirties statiniai“ nuostatomis. Užtikrinti reikalavimus, keliamus žmonėms su negalia pagal STR 2.03.01:2019 „Statinių prieinamumas“ bei nepažeisti trečiųjų asmenų interesų.

		Vadovaujantis STR 1.04.04:2017 „Statinio projektavimas, projekto ekspertizė“ 61 punktu, projektiniai pasiūlymai turi būti suderinti su LR statybos įstatymo 14 straipsnio I dalies 13 ir 15 punktuose nurodytais asmenimis.
	reikalavimai susisiekimo ir inžinerinių tinklų plėtrai	Esami.
3.4.	kiti teritorijų planavimo dokumentuose nustatyti reikalavimai (bendruosiuose, specialiuosiuose planuose)	Vadovautis Vilniaus miesto savivaldybės teritorijos bendrojo plano (TPDR registracija T00056038), detaliojo plano (TPDR registracija T00079596) sprendiniais, Vilniaus Senamiesčio (Nekilnojamosios kultūros vertybės unikalus kodas 16073, buvęs kodas U1P) nekilnojamo kultūros paveldo apsaugos specialiuoju planu (TPDR reg. Nr. T00055785) ir Vilniaus miesto savivaldybės administracijos direktoriaus 2020 m. spalio 15 d. įsakymu Nr. 30-2419/20 „Dėl nekilnojamojo kultūros paveldo tvarkybos gairių tvirtinimo“.
3.5.	su projekto įgyvendinimu susijusi būtina viešosios infrastruktūros plėtra	Nenagrinėjama.
3.6.	projektinių pasiūlymų vaizdinės informacijos parengimas	Objekto projektinius pasiūlymus ir vizualizacijas nustatyta tvarka teikti visuomenės aptarimui pagal STR 1.04.04:2017 „Statinio projektavimas, projekto ekspertizė“ VIII skyriaus nuostatas.

Julijonas Bučelis, tel. 211 2684, julijonas.bucelis@vilnius.lt

Danutė Eidukonytė, tel. 211 2754, danute.eidukonyte@vilnius.lt

Lietuvos Respublikos viešojo administravimo įstatymo 36 straipsnis: asmuo turi teisę apskūsti viešojo administravimo subjekto priimtą administracinę procedūros sprendimą savo pasirinkimu administracinių ginčų komisijai arba administraciniam teismui įstatymų nustatyta tvarka.

**DAUGIABUČIO GYVENAMOJO NAMO CEIKINIŲ G. 7, VILNIUJE, KŪRYBINIŲ DIRBTUVIŲ
PATALPŲ NR. 25 PASKIRTIES KEITIMO Į GYDYMO PASKIRTIES PATALPAS**

PROJEKTINIŲ PASIŪLYMŲ AIŠKINAMASIS RAŠTAS

Pagrindiniai normatyviniai, kiti dokumentai ir duomenys, kuriais vadovaujantis parengtas projektas

- Lietuvos Respublikos statybos įstatymas
- Lietuvos Respublikos Vyriausybės nutarimas Nr. 343 "Dėl Specialiųjų žemės ir miško naudojimo sąlygų patvirtinimo"
- Statybos techninis reglamentas STR 1.01.08:2002 „Statinio statybos rūšys“
- Statybos techninis reglamentas STR 1.01.03:2017 „Statinių klasifikavimas“
- Statybos techninis reglamentas STR 1.04.04:2017 „Statinio projektavimas, projekto ekspertizė“
- Statybos techninis reglamentas STR 1.05.01:2017 „Statybą leidžiantys dokumentai. Statybos užbaigimas.
- Statybos sustabdymas. Savavališkos statybos padarinių šalinimas. Statybos pagal neteisėtai išduotą statybą leidžiantį dokumentą padarinių šalinimas“
- Statybos techninis reglamentas STR 1.06.01:2016 „Statybos darbai. Statinio statybos priežiūra“
- Statybos techninis reglamentas STR 2.03.01:2019 „Statinių prieinamumas“
- Lietuvos higienos norma HN 33:2011 „Triukšmo ribiniai dydžiai gyvenamuosiuose ir visuomeninės paskirties pastatuose bei jų aplinkoje“.
- Lietuvos higienos norma HN 35:2007 "Didžiausia leidžiama cheminių medžiagų (teršalų) koncentracija gyvenamosios aplinkos ore"
- Lietuvos higienos norma HN 42:2009 „Gyvenamųjų ir visuomeninių pastatų patalpų mikroklimatas“.
- Lietuvos higienos norma HN 47:2011 „Asmens sveikatos priežiūros įstaigos: bendrieji sveikatos saugos reikalavimai“.
- Lietuvos higienos norma HN 47-1:2012 „Sveikatos priežiūros įstaigos. Infekcijų kontrolės reikalavimai“
- Lietuvos higienos norma HN 66:2013 „Medicininė atliekų tvarkymo saugos reikalavimai“
- Lietuvos higienos norma HN 74:2011 „Odontologinės priežiūros (pagalbos) įstaigos: bendrieji įrengimo reikalavimai“.
- Lietuvos higienos norma HN 121:2010 "Kvapo koncentracijos ribinė vertė gyvenamosios aplinkos ore"

Planuojamos statybos aprašymas

Statybos rūšis – Patalpų paskirties keitimas, statybos darbai neatliekami.

Paskirtis – Kitos paskirties patalpos (kūrybinės dirbtuvės) keičiamos į gydymo paskirties patalpas.

Projektuotojas – UAB „Architektūros menas“ Įm. k. 302519783, Konstitucijos pr. 23 B korp.-510, Vilnius. PV Simonas Savickas, tel. Nr. 8 684 82 460, el. p. architekturosmenas@gmail.com.

Patalpos kadastro duomenys:

Adresas: Vilniaus m. sav. Vilniaus m. Ceikiniu g. 7-25
Paskirtis: Kita
Pavadinimas: Kūrybinės dirbtuvės
Unikalus numeris: 4400-5331-7614:8825

Pastato, kuriame yra patalpa, kadastro duomenys:

Adresas: Vilniaus m. sav. Vilniaus m. Ceikiniu g. 7
Paskirtis: Gyvenamoji (trijų ir daugiau butų - daugiabučiai pastatai)
Pavadinimas: Daugiabutis gyvenamasis namas
Unikalus numeris: 4400-5274-3967
Statinio kategorija: Ypatingasis

Žemės sklypas:

Adresas: Vilnius, Ceikinių g. 9
Kadastro numeris: 0101/0032:557
Plotas: 0.7185 ha

Paskirtis: Kita

Naudojimo būdas: Daugiabučių gyvenamųjų pastatų ir bendrabučių teritorijos

Esama situacija

Kūrybinės dirbtuvės (un. Nr. 4400-5331-7614:8825) esančios daugiabučio gyvenamojo namo (un. Nr. 4400-5274-3967) pirmame aukšte. Patalpos turi atskirą įėjimą iš lauko, pritaikytą žmonėms su negalia (yra įrengtas pandusus). Patalpų bendras plotas 90,10 kv. m., naudingas plotas 90,10 kv. m., šildymas – bendroji centrinio šildymo sistema, komunalinis vandentiekis ir nuotekų šalinimas. Pastatas 0 % fiziškai nusidėvėjęs.

Pastatas, kuriame yra patalpa, patenka į Vilniaus senjojo miesto ir priemiesčių archeologinę vietovę (kodas 25504). Jokie statybos/tvarkybos darbai nenumatomi.

Veiklos aprašymas

Patalpas numatoma naudoti odontologijos klinikos veiklai. Klinikoje numatyti du gydytojų kabinetai, laukiamasis su registratūra, personalo patalpos, pagalbinės patalpos ir sanitariniai mazgai. Gydyimo paskirties patalpos įrengtos pagal higienos normas, klientų priėmimo ir medicinos prietaisų apdorojimo patalpose yra praustuvės. Bendrame klinikos tualete (pritaikytame ŽN poreikiams) sienos apdailinamos keraminėmis plytelėmis. Gydytojų kabinetuose, pagal HN 47:2011 40 p. keliamus reikalavimus užtikrinamas norminis, nepertraukiamas natūralus apšvietimas (>1.5%).

Projektiniai sprendiniai

Statybos darbai neatliekami, keičiama patalpų paskirtis į gydymo paskirties patalpas. Patalpų vėdinimas esamas (pridedamas vėdinimo sistemų pasas).

Pagal STR 2.06.04:2014 „Gatvės ir vietinės reikšmės keliai. Bendrieji reikalavimai“ prieš paskirties keitimą kitos paskirties kūrybinėms dirbtuvėms buvo numatyta 1 automobilių stovėjimo vieta pastato pažeminėje automobilių stovėjimo aikštelėje. Po paskirties pakeitimo į gydymo, turi būti numatyta 1 vieta 30 m² pagrindinio ploto. Projektuojamos odontologijos klinikos pagrindinis plotas 58,34 m², minimalus automobilių stovėjimo vietų skaičius: 58,34 m² / 30 m² = 1,94 ~ 2 vietos. Keičiant paskirtį automobilių stovėjimo vietų skaičiaus poreikis padidėjo (buvo numatyta 1 automobilių stovėjimo vieta), todėl numatomos dvi automobilių stovėjimo vietos pastato požeminėje aikštelėje. Projekto byloje prie kitų dokumentų pridedamos negyvenamųjų patalpų panaudos sutartys.

Sklypo rodikliai:

Sklypo plotas 7185 m².

Sklypo užstatymo tankis – esamas.

Sklypo užstatymo intensyvumas – esamas.

Apželdintas sklypo plotas – esamas.

Automobilių stovėjimo vietų skaičius – 2 vietos.

Patalpų rodikliai:

Bendras plotas 90,10 m²;

Naudingas plotas 90,10 m²;

Pagrindinis plotas 58,34 m²;

Pagalbinis plotas 31,76 m².

Higienos reikalavimai

Gydytojų kabinetuose yra užtikrinti rankų higienos reikalavimai. Darbuotojai, atliekantys procedūras, plauna rankas arba atlieka higieninę rankų antiseptiką pagal higienos normos HN 47-1:2012 "Sveikatos priežiūros įstaigos. Infekcijų kontrolės reikalavimai" 3 priedo reikalavimus, naudoja priemones ir medicininės pirstines pagal šios higienos normos reikalavimus. Gydytojų kabinetuose yra sieniniai skysto muilo ir rankų antiseptiko dozatoriai; uždara vienkartinė rankšluosčių dėtuve ir vienkartiniai rankšluosčiai; atvira ar pedalinė šiukšliadėžė su vienkartinio plastikiniu įklotu; praustuvės su vandens reguliavimo čiaupais, tekantis šaltas ir karštas vanduo, atitinkantis geriamojo vandens kokybės reikalavimus.

Numatomos susidarysiančios medicininės atliekos pagal Lietuvos higienos normos HN 66:2013 „Medicininė atliekų tvarkymo saugos reikalavimai“ priede nustatytas medicininė atliekų grupės IV. Atliekos, kurių rinkimui ir šalinimui netaikomi specialūs reikalavimai, kad būtų išvengta infekcijos (kodas 18 01 04). Neinfekuotos atliekos, susidariusios teikiant sveikatos priežiūros (gimdymų

priežiūros, ligų diagnostikos, gydymo, slaugos ar prevencijos, teismo medicinos ekspertizės) paslaugas, kurios nesuterštos ar suterštos krauju ir (ar) kitais kūno skysčiais, ekskretais (pvz., tvarsliaiva, gipso tvarščiai, skalbiniai, vienkartiniai drabužiai, vystyklai, panaudoti paklotai ir pan.).

Medicininės atliekos iš karto po jų susidarymo bus surinktos į tam skirtas pakuotes. Medicininės atliekos bus surenkamos į kitos spalvos pakuotes nei kitos įstaigoje susidaranti atliekos. Medicininių atliekų saugyklose esančios supakuotos medicininės atliekos, pasibaigus jų laikino laikymo terminui, pagal sutartį išvežinės licencijuota įmonė.

Darbuotojai pagal darbo pobūdį bus aprūpinti šiomis asmeninės apsaugos priemonėmis: chalatais, pirštinėmis, kvėpavimo takų apsauginėmis priemonėmis (respiratoriais).

Užterštiems ir šlapiems skalbiniams rinkti, gabenti naudojami sandarūs ir nepralaidūs skysčiams konteineriai arba neperšlampamos medžiagos spalvoti maišai. Medicininiai skalbiniai bus skalbiami licencijuotoje skalbykloje.

Karšto vandens temperatūra čiaupuose ne žemesnė kaip 50 °C, sudarant technines prielaidas vandens tiekimo sistemoje vandens šildytuve karšto vandens temperatūrą padidinti, kad čiaupuose ji būtų ne žemesnė kaip 65 °C, taip užtikrinant geriamojo vandens ir karšto vandens saugą, legioneliozės prevenciją.

Sanitarinio mazgo grindys ir sienos iškljuotos keraminėmis plytelėmis, grindų ir sienų paviršiai yra atsparūs drėgmei. Santechniniai įrenginiai (praustuvės, unitazai ir kt.) yra techniškai tvarkingi, švarūs, be matomų defektų (įtrūkimų, skilimų).

Patalpų pritaikymas žmonių su negalia poreikiams

Įėjimas į patalpas yra atskiras iš lauko, pritaikytas žmonių su negalia (toliau ŽN) reikmėms. Prieš pagrindinio įėjimo duris įrengta lygi aikštelė, ne mažesnė kaip 1 500 mm x 1 500 mm. Durų slenkstis ne aukštesnis kaip 20 mm.

Visose pagrindinės paskirties patalpose, judėjimui skirtose patalpose ir zonose, ŽN sanitariniuose mazguose bei visose kitose lankytojų aptarnavimo patalpose yra įrengta pavojaus signalizacija. Pavojaus signalas turi būti perduodamas garsu ir šviesa.

ŽN pritaikytų durų, jas atidarius, angos beklūtis plotis, matuojant tarp varčios ir staktos vidaus, yra ne mažesnis kaip 850 mm. Jei durys yra dvivėrės neautomatinės, varstomosios varčios plotis yra toks, kad ją atidarius beklūtis angos plotis būtų ne mažesnis kaip 850 mm. Slenksčiai ties lauko durimis įrengti ne aukštesni nei 20 mm. Durys patalpų viduje - be slenkščių. Prie durų, kurios atsidaro ne automatiškai, būtina palikti aikštelę ŽN vežimėliui važiuoti.

Duomenys apie statinio atitiktį visuomenės sveikatos ir saugos teisės aktų reikalavimams

Patalpos turi užtikrinti sveikatos ir aplinkos apsaugos reikalavimus, nepažeisti viduje ar prie jo esančių žmonių higienos sąlygų ir nekelti grėsmės žmonių sveikatai.

Eksploatacijos metu susidaranti atliekos rūšiuojamos į perdirbti tinkamas atliekas (popierius, plastikas, stiklas) ir buitines organines, netinkamas perdirbimui. Atliekos kaupiamos pagal jų rūšį pritaikytuose konteineriuose. Visos eksploatacijos metu susidaranti atliekos perduodamos atliekų tvarkytojams.

Projekto vadovas

Simonas Savickas
(Atest. Nr. A 1664)

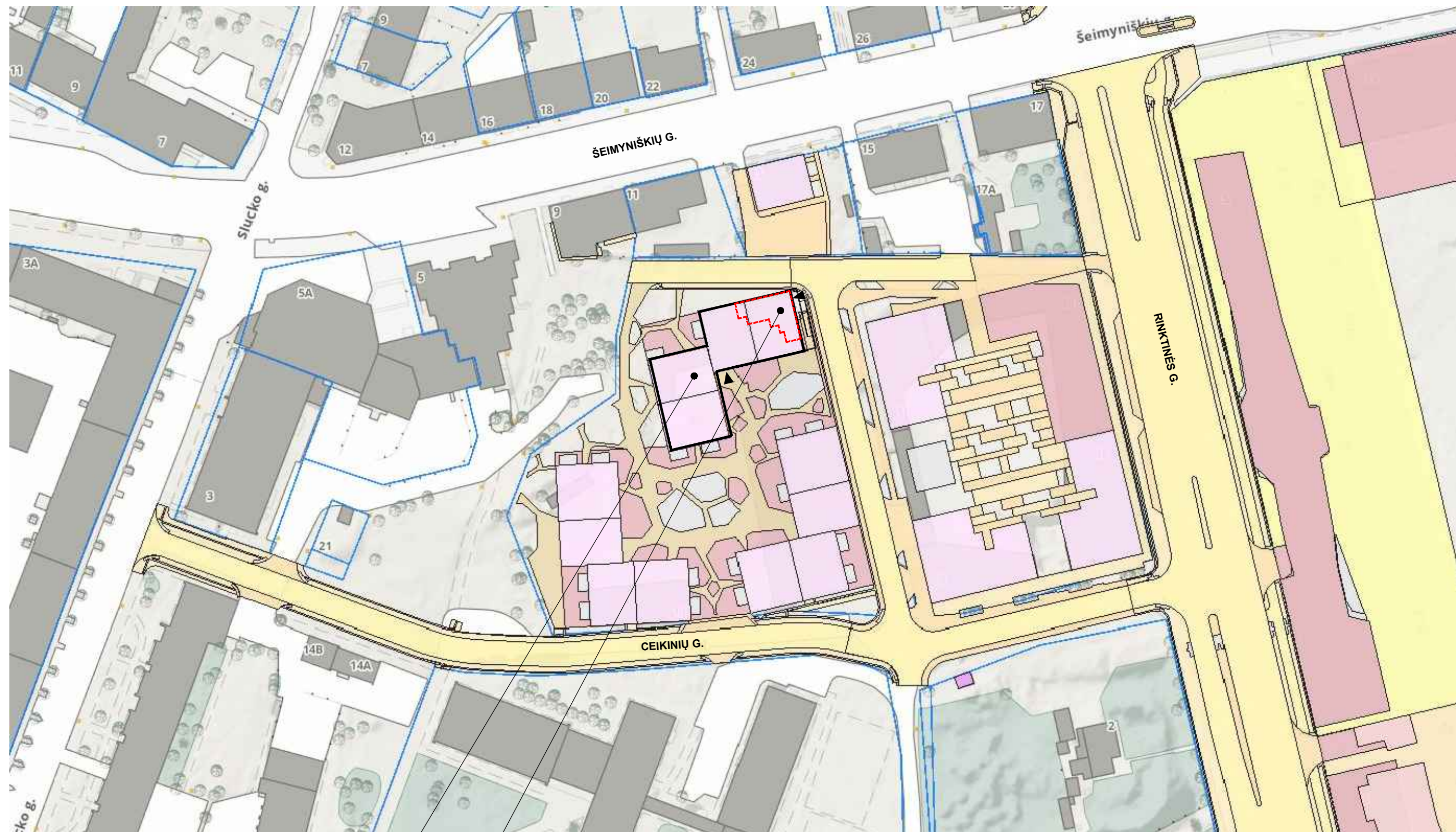

Daugiabutis gyvenamasis namas
Ceikinių g. 7, Vilnius

Patalpų (un. Nr. 4400-5331-7614:8825)
vieta pastate

ATESTATO NUMERIS	 UAB "ARCHITEKTŪROS MENAS" Konstitucijos pr. 23, B korp, 510 k., Vilnius				OBJEKTAS: DAUGIABUČIO GYVENAMOJO NAMO CEIKINIŲ G. 7, VILNIUJE, KŪRYBINIŲ DIRBTUVIŲ PATALPŲ NR. 25 PASKIRTIES KEITIMO Į GYDYMO PASKIRTIES PATALPAS		
		PAREIGOS	V.PAVARDE	PARAŠAS	DATA	LAIDA	
A1664	P.V.	S. SAVICKAS		2021 02	SITUACIJOS SCHEMA M 1:1000	0	
A1664	ARCH.	S. SAVICKAS		2021 02			
LT	UŽSAKOVAS: I. S.				21/01-PP-01	LAPAS 1	LAPŲ 1

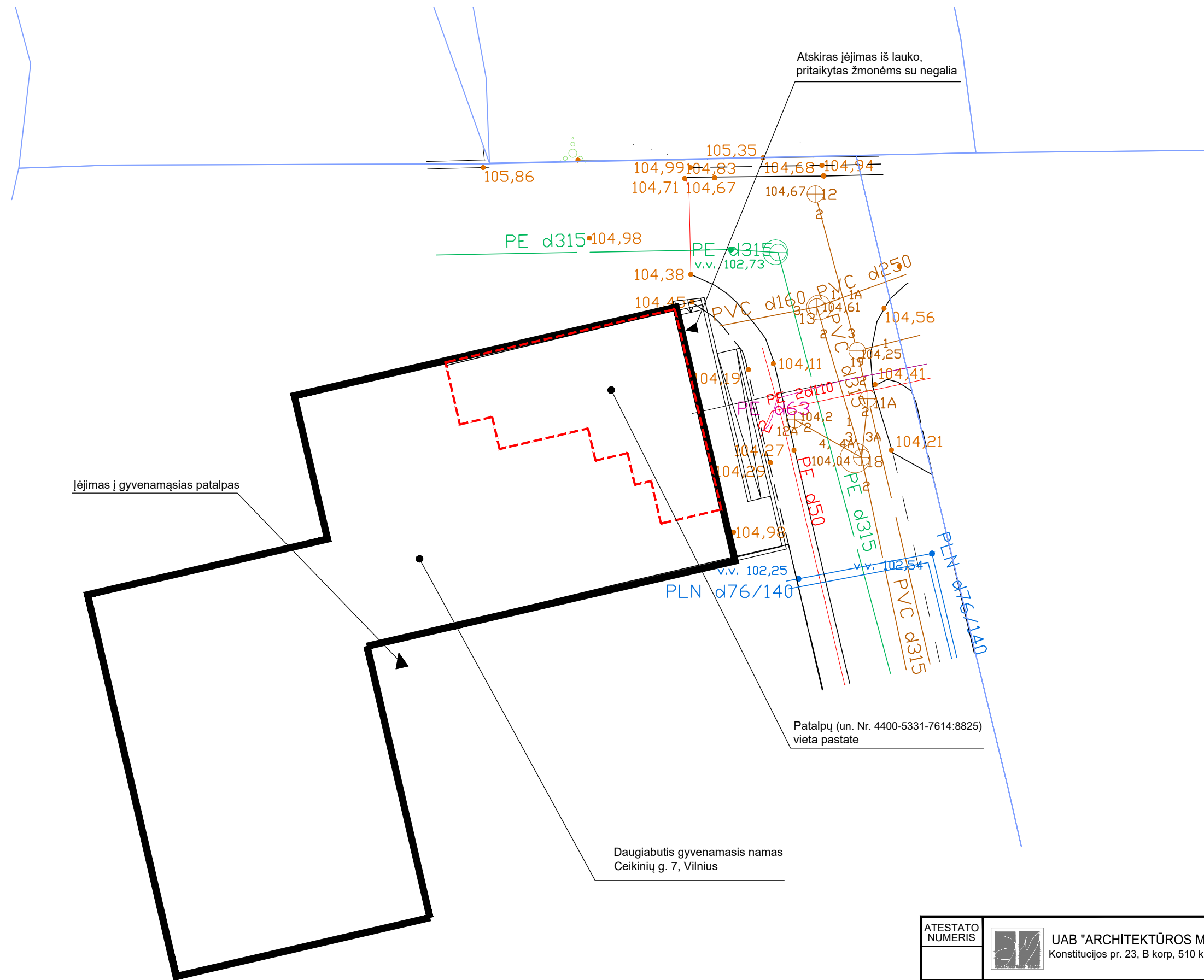

SUTARTINIAI ŽYMĖJIMAI:

- Esamų sklypų ribos
- - - Patalpų vieta pastate
- ◀ Įėjimo vieta

PASTABOS:

1. Pastato paskirtis nekeičiama, vyraujanti pastato patalpų paskirtis gyvenamoji.
2. Gyvenamasis namas turi atskirus įėjimus į gyvenamąsias patalpas ir atskirą įėjimą iš lauko į gydymo paskirties patalpas.
3. Įėjimas į patalpas pritaikytas žmonėms su negalia.
4. Automobilių stovėjimo vietų skaičius, pagal STR 2.06.04:2014 „Gatvės ir vietinės reikšmės keliai. Bendrieji reikalavimai“ nuostatas, klinikoms 1 vieta 30 m² pagrindinio ploto - esamos 2 automobilių stovėjimo vietos požeminiame parkinge.

Daugiabutis gyvenamasis namas
Ceikinių g. 7, Vilnius

ATESTATO NUMERIS	 UAB "ARCHITEKTŪROS MENAS" Konstitucijos pr. 23, B korp, 510 k., Vilnius				OBJEKTAS: DAUGIABUČIO GYVENAMOJO NAMO CEIKINIŲ G. 7, VILNIUJE, KŪRYBINIŲ DIRBTUVIŲ PATALPŲ NR. 25 PASKIRTIES KEITIMO Į GYDYMO PASKIRTIES PATALPAS	
	PAREIGOS	V.PAVARDE	PARAŠAS	DATA	SKLYPO PLANO SCHEMA M 1:250	LAIDA
A1664	P.V.	S. SAVICKAS		2021 02		
A1664	ARCH.	S. SAVICKAS		2021 02		
LT	UŽSAKOVAS: I. S.		21/01-PP-02		LAPAS	LAPŲ
					1	1

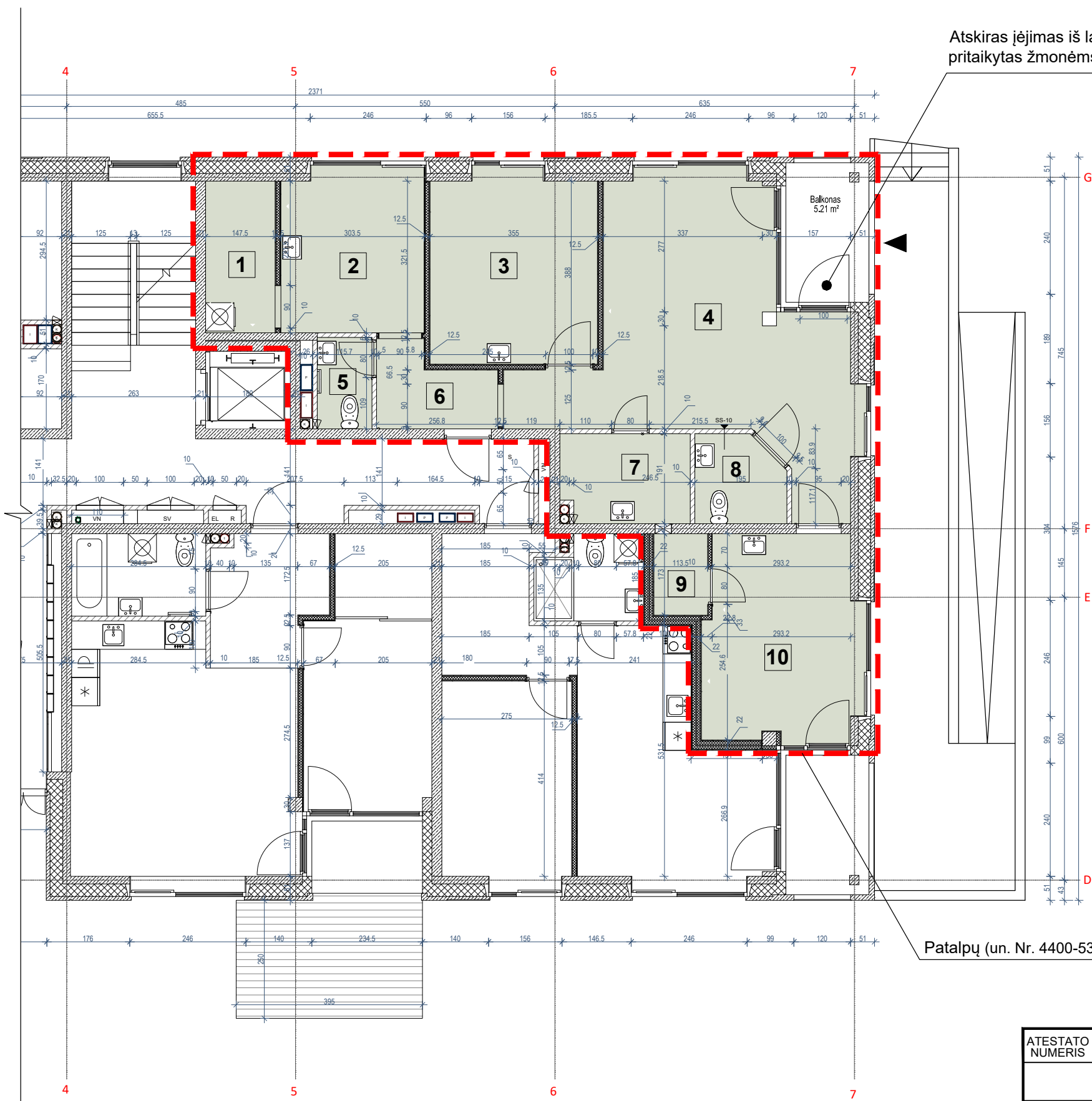

Atskiras jėjimas iš lauko, pritaikytas žmonėms su negalia

Patalpų (un. Nr. 4400-5331-7614:8825) riba

PATALPŲ EKSPLIKACIJA

NR.	PATALPA	PLOTAS, m ²
1	PERSONALO PERSIRENGIMO PATALPA	4,72
2	VIRTUVĖ / POILSIO PATALPA	10,55
3	KABINETAS NR. 1	14,19
4	LAUKIAMASIS IR REGISTRATŪRA	29,83
5	SANITARINIS MAZGAS	2,18
6	KORIDORIUS	3,87
7	STERILIZACINĖ	5,10
8	SANITARINIS MAZGAS	3,32
9	PAGALBINĖ PATALPA	2,02
10	KABINETAS NR. 2	14,32
BENDRAS PLOTAS		90,10
NAUDINGAS PLOTAS		90,10
PAGRINDINIS PLOTAS		58,34
PAGALBINIS PLOTAS		31,76

PASTABOS:

1. Pastato paskirtis nekeičiama, vyraujanti pastato patalpų paskirtis gyvenamoji.
2. Gyvenamasis namas turi atskirus jėjimus į gyvenamąsias patalpas ir atskirą jėjimą iš lauko į gydymo paskirties patalpas.
3. Jėjimas į patalpas pritaikytas žmonėms su negalia.
4. Patalpų vėdinimas esamas (byloje pridedamas vėdinimo sistemų pasas).

ATESTATO NUMERIS	 UAB "ARCHITEKTŪROS MENAS" Konstitucijos pr. 23, B korp, 510 k., Vilnius				OBJEKTAS: DAUGIABUČIO GYVENAMOJO NAMO CEIKINIŲ G. 7, VILNIUJE, KŪRYBINIŲ DIRBTUVIŲ PATALPŲ NR. 25 PASKIRTIES KEITIMO Į GYDYMŲ PASKIRTIES PATALPAS		
	PAREIGOS	V.PAVARDĖ	PARAŠAS	DATA	PATALPŲ PLANAS M 1:100	LAIDA	
A1664	P.V.	S. SAVICKAS		2021 02		0	
A1664	ARCH.	S. SAVICKAS		2021 02			
LT	UŽSAKOVAS: I. S.				21/01-PP-03	LAPAS	LAPŲ
						1	1



ESAMOS BŪKLĖS FOTOFIKSACIJA

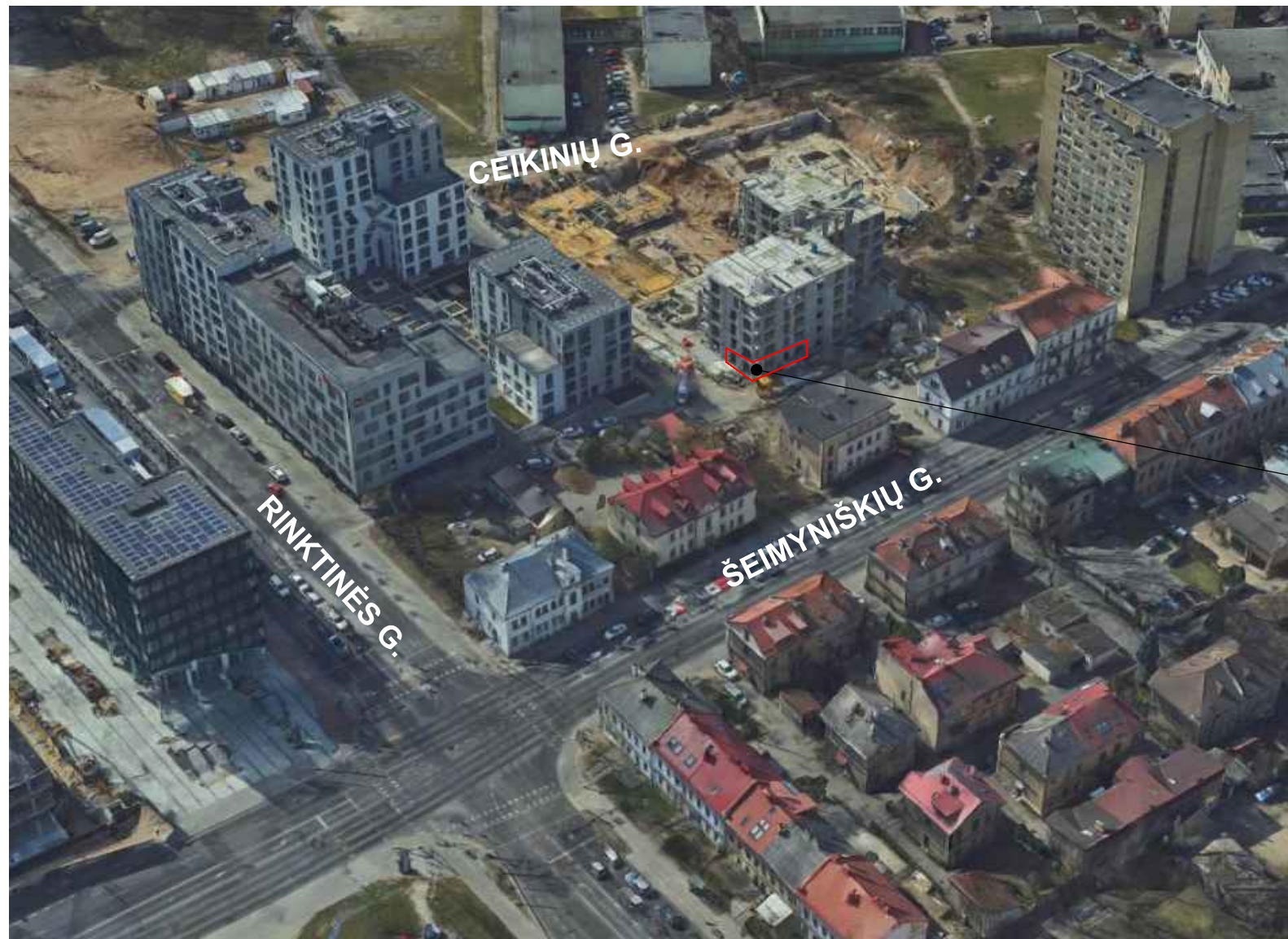

VAIZDINĖ INFORMACIJA

Atskiras įėjimas iš lauko
(pritaikytas žmonėms su negalia)

Patapų vieta Ceikinių g. 7-25, Vilnius
(pirmas aukštas)

ATESTATO NUMERIS	 UAB "ARCHITEKTŪROS MENAS" Konstitucijos pr. 23, B korp, 510 k., Vilnius				OBJEKTAS: DAUGIABUČIO GYVENAMOJO NAMO CEIKINIŲ G. 7, VILNIUJE, KŪRYBINIŲ DIRBTUVIŲ PATALPŲ NR. 25 PASKIRTIES KEITIMO Į GYDYMO PASKIRTIES PATALPAS	
		PAREIGOS	V.PAVARDĖ	PARAŠAS	DATA	LAIDA
	A1664	P.V.	S. SAVICKAS		2021 02	ESAMOS BŪKLĖS FOTOFIKSACIJA VAIZDINĖ INFORMACIJA
	A1664	ARCH.	S. SAVICKAS		2021 02	
LT	UŽSAKOVAS: I. S.		21/01-PP-04		LAPAS	LAPŲ
					1	1

DETALŪS METADUOMENYS

Dokumento sudarytojas (-ai)	Vilniaus miesto savivaldybė 188710061, Konstitucijos pr. 3, LT-09601, Vilnius
Dokumento pavadinimas (antraštė)	DĖL PRITARIMO PROJEKTINIAMS PASIŪLYMAMS CEIKINIŲ G. 7-25, VILNIUJE
Dokumento registracijos data ir numeris	2021-04-13 Nr. A51-32270/21(3.3.2.26E-VMA)
Dokumento gavimo data ir dokumento gavimo registracijos numeris	–
Dokumento specifikacijos identifikavimo žymuo	ADOC-V1.0
Parašo paskirtis	Pasirašymas
Parašą sukūrusio asmens vardas, pavardė ir pareigos	Mindaugas Pakalnis, Vyriausiojo miesto architekto skyriaus vedėjas, Vyriausiojo miesto architekto skyrius
Sertifikatas išduotas	MINDAUGAS,PAKALNIS LT
Parašo sukūrimo data ir laikas	2021-04-13 00:12:31 (GMT+03:00)
Parašo formatas	XAdES-T
Laiko žymoje nurodytas laikas	2021-04-13 00:12:45 (GMT+03:00)
Informacija apie sertifikavimo paslaugų teikėją	EID-SK 2016, AS Sertifitseerimiskeskus EE
Sertifikato galiojimo laikas	2020-11-03 20:19:13 – 2025-11-02 23:59:59
Informacija apie būdus, naudotus metaduomenų vientisumui užtikrinti	"Registravimas" paskirties metaduomenų vientisumas užtikrintas naudojant "RCSC IssuingCA, VI Registru centras - i.k. 124110246 LT" išduotą sertifikatą "Dokumentų valdymo sistema Avilys, Vilniaus miesto savivaldybės administracija, į.k.188710061 LT", sertifikatas galioja nuo 2018-12-27 14:17:37 iki 2021-12-26 14:17:37
Pagrindinio dokumento priedų skaičius	–
Pagrindinio dokumento priedamų dokumentų skaičius	–
Priedamo dokumento sudarytojas (-ai)	–
Priedamo dokumento pavadinimas (antraštė)	–
Priedamo dokumento registracijos data ir numeris	–
Programinės įrangos, kuria naudojantis sudarytas elektroninis dokumentas, pavadinimas	Dokumentų valdymo sistema „Avilys“, versija 3.5.34
Informacija apie elektroninio dokumento ir elektroninio (-ių) parašo (-ų) tikrinimą (tikrinimo data)	Atitinka specifikacijos keliamus reikalavimus. Visi dokumente esantys elektroniniai parašai galioja (2021-04-13 09:42:33)
Paieškos nuoroda	–
Papildomi metaduomenys	Nuorašą suformavo 2021-04-13 09:42:33 Dokumentų valdymo sistema „Avilys“