

STATYTOJAS	Vilniaus miesto savivaldybės administracija Konstitucijos pr. 3, LT-09308 Vilnius
UŽSAKOVAS	UAB „ID Vilnius“ Lvivo g. 25-102, LT-09320 Vilnius
STATINIO PROJEKTO PAVADINIMAS	Susisiekimo komunikacijų paskirties Kapsų g. atkarpos, Tyzenhauzų g. atkarpos bei inžinerinių tinklų paskirties statinių statybos ir susisiekimo komunikacijų paskirties Kapsų g. atkarpos, Jotvingių g. atkarpos, Tyzenhauzų g. atkarpos bei inžinerinių tinklų paskirties statinių rekonstravimo Vilniaus m., Vilniaus m. sav. projektas
STATINIO (STATINIŲ) PAVADINIMAS	01 Susisiekimo komunikacijos: gatvės (Kapsų g., unik. Nr. 4400-6261-4240) (pagrindinis statinys); 02 Susisiekimo komunikacijos: gatvės (Kapsų g.) (pagrindinis statinys); 03 Susisiekimo komunikacijos: gatvės (Jotvingių g., unik. Nr. 4400-6255-1128) (pagrindinis statinys); 04 Susisiekimo komunikacijos: gatvės (Tyzenhauzų g.) (pagrindinis statinys); 05 Susisiekimo komunikacijos: gatvės (Tyzenhauzų g., unik. Nr. 4400-5390-8142) (pagrindinis statinys); 06 Kiti inžineriniai statiniai: įvažiavimas, pėsčiųjų takai (Panevėžio g.); 07 Kiti inžineriniai statiniai: įvažiavimas, pėsčiųjų takai (unik. Nr. 4400-5390-8153); 08 Inžineriniai tinklai: nuotekų šalinimo tinklai; 09 Inžineriniai tinklai: vamzdynas šalto vandens tiekimui (unik. Nr. 4400-0886-6735); 10 Inžineriniai tinklai: vandentiekio tinklai (unik. Nr. 4400-0241-1726); 11 Inžineriniai tinklai: vandentiekio tinklai; 12 Inžineriniai tinklai: dujų tinklai; 13 Inžineriniai tinklai: šilumos tinklai; 14 Inžineriniai tinklai: elektros tinklai (gatvių apšvietimas); 15 Inžineriniai tinklai: elektros tinklai (ESO); 16 Inžineriniai tinklai: elektroninių ryšių (telekomunikacijų) tinklai.
STATINIO PROJEKTO NUMERIS	8972
STATINIO KATEGORIJA	01, 02, 03, 04, 05 Ypatingieji statiniai; 08, 09, 10, 11, 13, 14, 15, 16 Neypatingieji statiniai; 06, 07, 12 Nesudėtingieji statiniai, II grupė.
STATINIO PROJEKTO ETAPAS	Techninis projektas
STATINIO PROJEKTO DALIS	Projektiniai pasiūlymai
BYLOS ŽYMUO	PP
BYLOS LAIDA	0
BYLOS IŠLEIDIMO DATA	2024-10

PROJEKTUOTOJAS	KVALIF. PATVIRT. DOK. NR.	PAREIGOS	VARDAS, PAVARDĖ	PARAŠAS / E-PARAŠAS
UAB „Tyrens Lietuva“		Kelių ir geležinkelių departamento vadovas	Algirdas Michelkevičius	E-parašas
	26731	Statinio projekto vadovas	Algirdas Michelkevičius	E-parašas

240047

Dokumento žymuo	Lapų sk.	Laida	Dokumento pavadinimas	Pastabos	Lapo Nr.
<b>TEKSTINIAI DOKUMENTAI</b>					
-	1	0	Titulinis lapas		1
8972-00-TP-PP.PSŽ-01	2	0	Statinio projekto sudėties žiniaraštis		2-3
8972-00-TP-PP.AR-02	14	0	Aiškinamasis raštas		4-17
<b>PRIEDAI</b>					
-	5	-	Projektinių pasiūlymų rengimo užduotis		19-23
-	135	-	Teritorijoje augančių želdinių inventorizacijos ir dendrologinio įvertinimo lentelė (vertinami projekto darbų ribose (sklype) ir 7 m nuo projekto ribų, želdiniai, kurių lajos projekcija ir šaknyo apsaugos zona patenka į sklypą ar darbų ribas)		24-158
-	58	-	Neišvengiamai dėl projekto sprendinių reikalingi šalinti želdiniai		159-216
-	48	-	Išsaugomi želdiniai		217-264
-	2	-	Šalinamų saugotinių medžių atkuriamoji vertės ir apskaičiuota centimetrų suma		265-266
-	2	-	Inventorizuotų želdinių schema M 1:500		267-268

0	2024-10	PROJEKTINIAI PASIŪLYMAI			
LAIDA	IŠLEIDIMO DATA	LAIDOS STATUSAS, KEITIMO PRIEŽASTIS (JEI TAIKOMA)			
KVAL. PATV. DOK. NR.				STATINIO PROJEKTO PAVADINIMAS <b>Susisiekimo komunikacijų paskirties Kapsų g. atkarpos, Tyzenhauzų g. atkarpos bei inžinerinių tinklų paskirties statinių statybos ir susisiekimo komunikacijų paskirties Kapsų g. atkarpos, Jotvingių g. atkarpos, Tyzenhauzų g. atkarpos bei inžinerinių tinklų paskirties statinių rekonstravimo Vilniaus m., Vilniaus m. sav. projektas</b>	
26731	SPV	Algirdas Michelkevičius	E-parašas	DOKUMENTO PAVADINIMAS	
25007	SPDV	Algirdas Michelkevičius	E-parašas	Statinio projekto sudėties žiniaraštis LAIDA 0	
LT	STATYTOJAS IR (ARBA) UŽSAKOVAS <b>Vilniaus miesto savivaldybė                  UAB „ID Vilnius“</b>			DOKUMENTO ŽYMUO 8972-00-TP-PP.PSŽ-01 LAPAS 1 LAPŪ 2	

Dokumento žymuo	Lapų sk.	Laida	Dokumento pavadinimas	Pastabos	Lapo Nr.
<b>BRĖŽINIAI</b>					
8972-XX-TP-PP.B-01	1	0	Situacijos planas, M 1:2000		269
8972-XX-TP-PP.B-02	2	0	Inžinerinių tinklų apsaugos zonų brėžinys, M 1:1000		270-271
8972-XX-TP-PP.B-03	2	0	Dangų ir eismo organizavimo planas, M 1:500		272-273
8972-XX-TP-PP.B-04	2	0	Išilginis profilis, Mh 1:500, Mv 1:100		274-275
8972-XX-TP-PP.B-05	4	0	Želdinių tvarkymo planas, M 1:300		276-279
8972-XX-TP-PP.B-06	1	0	Dangos konstrukcijos skersiniai profiliai, M 1:50		280

DOKUMENTO ŽYMUO	LAPAS	LAPŲ	LAIDA
8972-00-TP-PP.PSŽ-01	2	2	0

**BENDRA INFORMACIJA**

Projektiniai pasiūlymai (toliau – Projektas) parengti remiantis 2024 m. kovo 25 d. pasirašyta viešojo paslaugų pirkimo-pardavimo sutartimi Nr. KT-4 tarp UAB „Tyrens Lietuva“ ir UAB „ID Vilnius“ (toliau – Užsakovas), Vilniaus miesto savivaldybės administracijos patvirtinta Projektinių pasiūlymų rengimo užduotimi bei prisijungimo prie susisiekimo komunikacijų sąlygomis.

**Užsakovas** – UAB „ID Vilnius“, įmonės kodas – 123615345, adresas – Lvivo g. 25-102, LT-09320 Vilnius, Tel.: 0 601 311 84, El. paštas: [info@idvilnius.lt](mailto:info@idvilnius.lt).

**Projektuotojas** – UAB „Tyrens Lietuva“, įmonės kodas – 234004210, adresas – Jonavos g. 7, Verslo centras „Kauno Dokas“ D korpusas, 2 aukštas 44192 Kaunas, Tel. 0 686 746 34, El. paštas: [info@tyrens.lt](mailto:info@tyrens.lt).

**Projekto pavadinimas** – Susisiekimo komunikacijų paskirties Panevėžio g. atkarpos, Kapsų g. atkarpos, Tyzenhauzų g. atkarpos bei inžinerinių tinklų paskirties statinių statybos ir susisiekimo komunikacijų paskirties Kapsų g. atkarpos, Jotvingių g. atkarpos, Tyzenhauzų g. atkarpos, įvažiavimo link žemės sklypo adresu Jotvingių g. 9, Žirnių g. atkarpos bei inžinerinių tinklų paskirties statinių Vilniaus m., Vilniaus m. sav. rekonstravimo projektas

**Statinio pavadinimas:**

- 01 Susisiekimo komunikacijos: gatvės (Kapsų g., unik. Nr. 4400-6261-4240) (pagrindinis statinys);
- 02 Susisiekimo komunikacijos: gatvės (Kapsų g.) (pagrindinis statinys);
- 03 Susisiekimo komunikacijos: gatvės (Jotvingių g., unik. Nr. 4400-6255-1128) (pagrindinis statinys);
- 04 Susisiekimo komunikacijos: gatvės (Tyzenhauzų g.) (pagrindinis statinys);
- 05 Susisiekimo komunikacijos: gatvės (Tyzenhauzų g., unik. Nr. 4400-5390-8142) (pagrindinis statinys);
- 06 Kiti inžineriniai statiniai: įvažiavimas, pėsčiųjų takai (Panevėžio g.);
- 07 Kiti inžineriniai statiniai: įvažiavimas, pėsčiųjų takai (unik. Nr. 4400-5390-8153);
- 08 Inžineriniai tinklai: nuotekų šalinimo tinklai;
- 09 Inžineriniai tinklai: vamzdynas šalto vandens tiekimui (unik. Nr. 4400-0886-6735);
- 10 Inžineriniai tinklai: vandentiekio tinklai (unik. Nr. 4400-0241-1726);
- 11 Inžineriniai tinklai: vandentiekio tinklai;
- 12 Inžineriniai tinklai: dujų tinklai;
- 13 Inžineriniai tinklai: šilumos tinklai;
- 14 Inžineriniai tinklai: elektros tinklai (gatvių apšvietimas);
- 15 Inžineriniai tinklai: elektros tinklai (ESO);
- 16 Inžineriniai tinklai: elektroninių ryšių (telekomunikacijų) tinklai.

0	2024-10	PROJEKTINIAI PASIŪLYMAI		
LAIDA	IŠLEIDIMO DATA	LAIDOS STATUSAS, KEITIMO PRIEŽASTIS (JEI TAIKOMA)		
KVAL. PATV. DOK. NR.			STATINIO PROJEKTO PAVADINIMAS <b>Susisiekimo komunikacijų paskirties Kapsų g. atkarpos, Tyzenhauzų g. atkarpos bei inžinerinių tinklų paskirties statinių statybos ir susisiekimo komunikacijų paskirties Kapsų g. atkarpos, Jotvingių g. atkarpos, Tyzenhauzų g. atkarpos bei inžinerinių tinklų paskirties statinių rekonstravimo Vilniaus m., Vilniaus m. sav. projektas</b>	
26731	SPV	Algirdas Michelkevičius	E-parašas	DOKUMENTO PAVADINIMAS LAIDA Aiškinamasis raštas 0
25007	SPDV	Algirdas Michelkevičius	E-parašas	
LT	STATYTOJAS IR (ARBA) UŽSAKOVAS <b>Vilniaus miesto savivaldybė                  UAB „ID Vilnius“</b>		DOKUMENTO ŽYMUO 8972-00-TP-PP.AR-02	
				LAPAS 1
				LAPŪ 14

**Statinio kategorija:**

01, 02, 03, 04, 05 Ypatingieji statiniai (pagrindiniai statiniai);  
 08, 09, 10, 11, 13, 14, 15, 16 Neypatingieji statiniai;  
 06, 07, 12 Nesudėtingieji statiniai, II grupė.

**Statinio statybos rūšis:**

02, 04, 06, 08, 11, 13, 14 – statinių nauja statyba;  
 01, 03, 05, 09, 10, 12, 15, 16 – statinių rekonstravimas;  
 07 – statinių kapitalinis remontas.

**Statinio statybos vieta** – Vilniaus mieste – Lietuvos sostinėje. Vilnius yra pietrytinėje Lietuvos dalyje, Vilnios ir Neries santakoje, nutolęs apie 20 km į pietus nuo geografinio Europos centro, apie 312 km nuo Baltijos jūros.

Projektas parengtas ant ne senesnės nei 3-ejų metų topografinių tyrinėjimų nuotraukos.

Vadovaujantis Lietuvos Respublikos Statybos įstatymo 6 straipsnio 4 punktu ir statybos techninio reglamento STR 1.04.04:2017 „Statinio projektavimas, projekto ekspertizė“ 1 priedo reikalavimais, patvirtiname, kad projekto sprendiniai:

- atitinka (ES) Reglamente Nr. 305/2011 nustatytus esminius statinių reikalavimus, įstatymų, kitų teisės aktų, projekto rengimo dokumentų, normatyvinių statybos techninių, normatyvinių statinio saugos ir paskirties dokumentų reikalavimus,
- nepažeidžia valstybės, neįgaliųjų integracijos, visuomenės ir trečiųjų asmenų interesų.

**ESAMA SITUACIJA**

Vilnius yra Vilniaus apskrities, Vilniaus rajono savivaldybės ir Vilniaus miesto savivaldybės centras, kuriame yra 20 seniūnijų. Nagrinėjama Kapsų g. atkarpa nuo sankryžos su Panevėžio g. iki sankryžos su Tyzenhauzų ir Jotvingių g., Tyzenhauzų g. atkarpa nuo sankryžos su Kapsų ir Jotvingių g. iki žemės sklypo, adresu Žirnių g. 17 (kad. Nr. 0101/0071:330) bei Kapsų, Jotvingių bei Tyzenhauzų gatvių sankryžos teritorija, nuo Vilniaus centro nutolusi apie 3,5 km pietų kryptimi, remiantis 2021-04-23 parengto Vilniaus miesto savivaldybės teritorijos bendrojo plano (toliau – Bendrasis planas) pagrindinio brėžinio duomenimis patenka į Naujininkų seniūnijos teritorijos ribas.

Projektu nagrinėjama Kapsų g. atkarpa nuo sankryžos su Panevėžio g. iki sankryžos su Tyzenhauzų ir Jotvingių g., Tyzenhauzų g. atkarpa nuo sankryžos su Kapsų ir Jotvingių g. iki žemės sklypo, adresu Žirnių g. 17 (kad. Nr. 0101/0071:330) bei Kapsų, Jotvingių bei Tyzenhauzų gatvių sankryžos teritorija- (žr. 1 pav.). Šalia projektuojamų gatvių, mėlyna spalva pažymėtoje teritorijoje yra rengiamas „Sporto paskirties pastato (7.14) (ledo arenos), Jotvingių g. 1 Vilnius (unik. Nr. 4400-5494-2893), statybos projektas“, geltona spalva pažymėtoje teritorijoje bus rengiamas ekstremalaus sporto centro projektas.

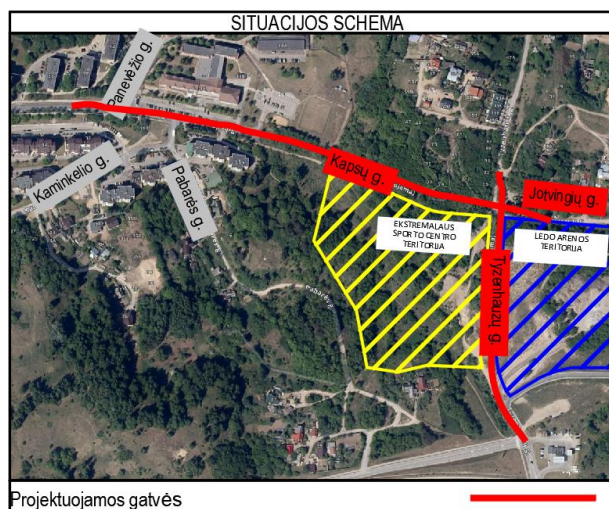

1 pav. Situacijos schema

DOKUMENTO ŽYMUO 8972-00-TP-PP.AR-02	LAPAS	LAPŲ	LAIDA
	2	14	0

Remiantis Bendrojo plano gatvių kategorijų schemos duomenimis (žr. 2 pav.) analizuojamos Kapsų, Jotvingių bei Tyzenhauzų gatvių atkarpos priskiriamos C kategorijos gatvėms.

Projekto rengimo metu nagrinėjamos Kapsų g. atkarpos nuo sankryžos su Panevėžio g. iki PK 1+97 esama danga – asfaltas. Esama danga prastos būklės – važiuojamosios dalies asfalto dangoje pastebimi skersiniai ir išilginiai įtrūkimai, danga duobėta. Esamas gatvės plotis – 7,0-9,0 m. Likusi Kapsų g. atkarpa – perspektyvinė atkarpa, kurioje nėra įrengtos gatvės dangos (žr. 3 pav.).

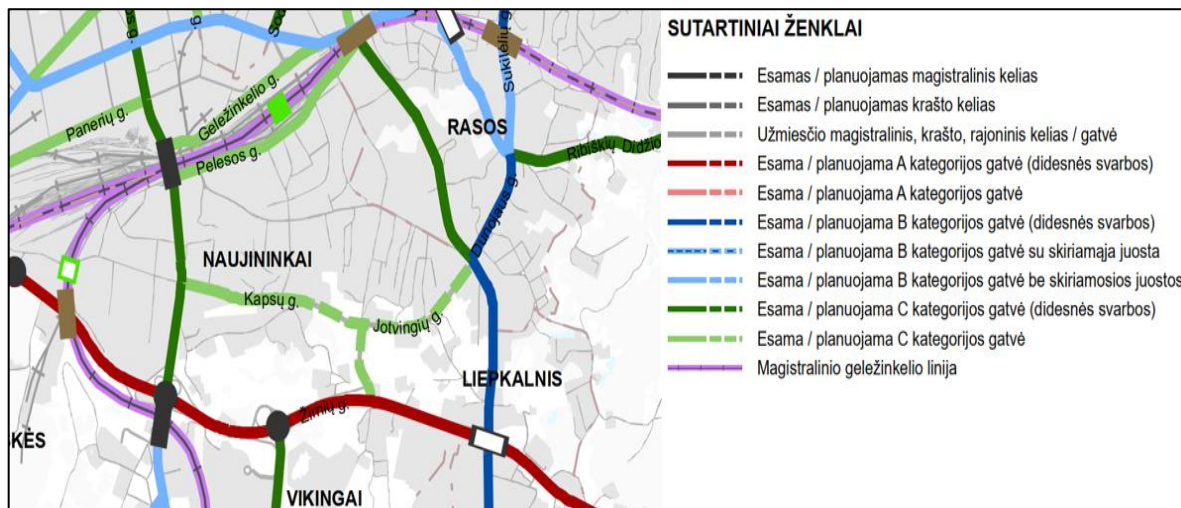

2 pav. Iškarpa iš Bendrojo plano gatvių kategorijų schemos



3 pav. Esama Kapsų gatvės situacija

Nagrinėjamos Tyzenhauzų g. atkarpa nuo sankryžos su Kapsų ir Jotvingių g. iki PK 2+73 – perspektyvinė atkarpa, kurioje nėra įrengtos gatvės dangos. Atkarpos nuo PK 2+73 iki žemės sklypo adresu Žirnių g. 17 (kad. Nr. 0101/0071:330) esama danga – asfaltas. Esamos dangos konstrukcijos sluoksnis, pagal parengtą geologijos ataskaitą, netenkina TRA SBR 19 keliamų reikalavimų ŠAS sluoksnio įrengimui. Esamas gatvės plotis – 6,00 - 6,25 m. (žr. 4 pav.).

DOKUMENTO ŽYMUO 8972-00-TP-PP.AR-02	LAPAS	LAPŲ	LAIDA
	3	14	0



4 pav. Esama Tyzenhauzų gatvės situacija

Nagrinėjama Jotvingių g. atkarpos esama danga – žvyras. Esamas gatvės plotis – 5,0-6,0 m. (žr. 5 pav.). Socialinei ekonominei gerovei, transporto priemonėms, eismo dalyviams bei aplinkai esama žvyro danga bei blogos būklės asfalto danga didina važiavimo diskomfortą, sukelia triukšmą, dulkes.



5 pav. Esama Jotvingių gatvės situacija

Dalyje perspektyvinių gatvių nėra esamos važiuojamosios gatvių dangos, šaligatvių bei dviračių takų. Įrengus geros būklės asfalto dangos važiuojamąją dalį, įrengus šaligatvius bei dviračių takus eismas taps sklandesnis, patogesnis, teritorijos vizualinis vaizdas taps patrauklesnis.

Remiantis Bendrojo plano pagrindinio brėžinio duomenimis (žr. 7 pav.), šiuo projektu analizuojama teritorija išsidėsčiusi urbanizuotos ir urbanizuojamos teritorijos ekstensyvaus užstatymo gyvenamojoje, intensyvaus užstatymo gyvenamojoje, specializuotų kompleksų, paslaugų bei intensyviai naudojamų želdynų funkcinėse zonos.

DOKUMENTO ŽYMUO 8972-00-TP-PP.AR-02	LAPAS	LAPŲ	LAIDA
	4	14	0

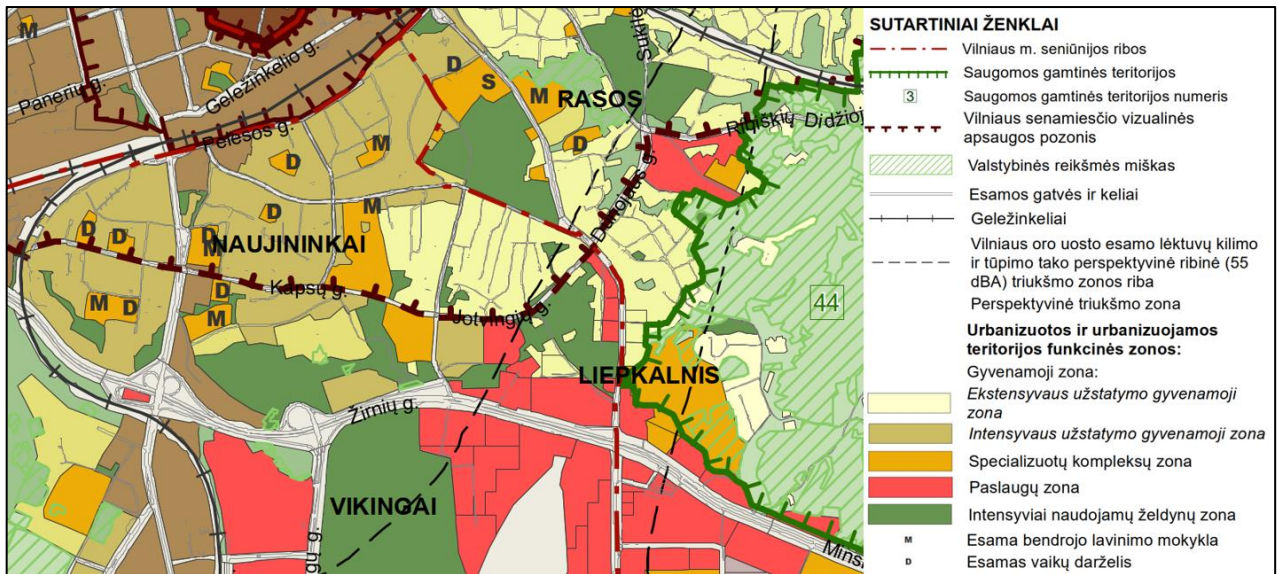

7 pav. Iškarpa iš Bendrojo plano pagrindinio brėžinio

Remiantis Bendrojo plano Susisiekimo infrastruktūros ir plėtros iki 2030 m. ir susisiekimo sistemos aptarnaujančios infrastruktūros schema (žr. 8 pav.) matoma, kad iki 2030 m. planuojama naujai nutiesti Jotvingių g. trasą, kuri prisijungtų prie šiuo projektu projektuojamos Kapsų, Jotvingių bei Tyzenhauzų g. sankryžos.

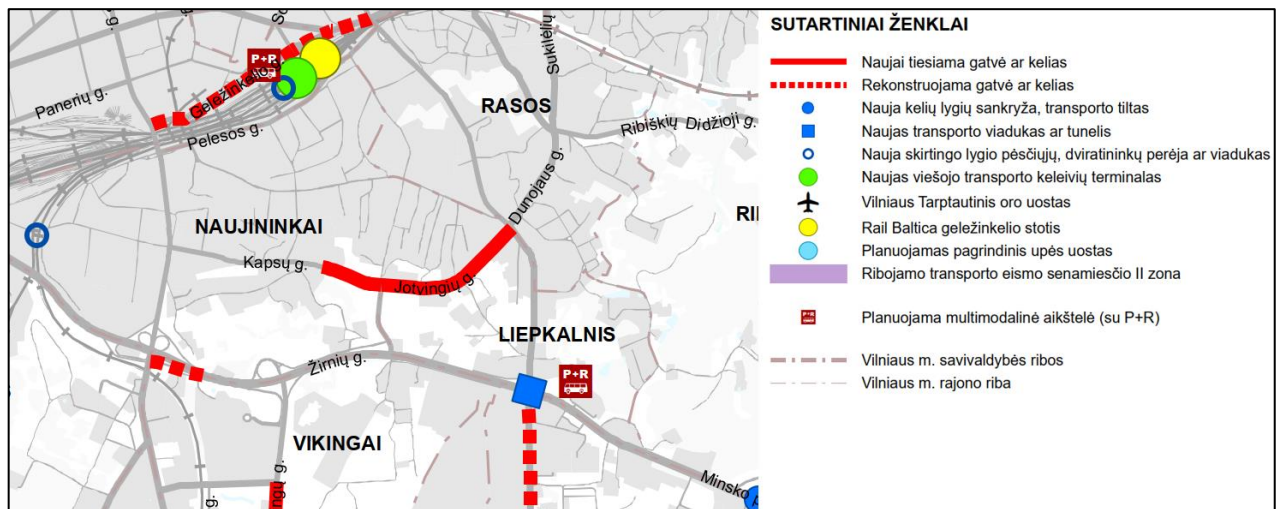

8 pav. Iškarpa iš Bendrojo plano Susisiekimo infrastruktūros ir plėtros iki 2030 m. ir susisiekimo sistemos aptarnaujančios infrastruktūra schemas

Remiantis Bendrojo plano dviračių takų tinklo schema (žr. 9 pav.) matoma, kad analizuojamos Kapsų ir Jotvingių g. atkarpose suplanuota pagrindinė – tarprajoninė (E kategorijos) dviračių trasa, o analizuojamos Tyzenhauzų g. atkarpoje suplanuota vietinė (F kategorijos) dviračių trasa.

DOKUMENTO ŽYMUO 8972-00-TP-PP.AR-02	LAPAS	LAPŲ	LAIDA
	5	14	0

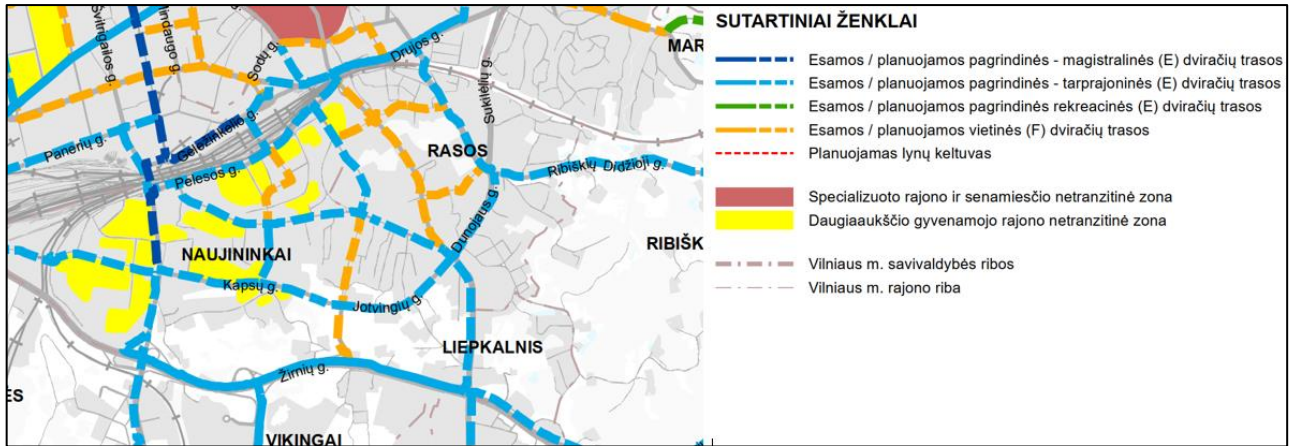

9 pav. Iškarpa iš Bendrojo plano dviračių takų tinklo schemos

Remiantis Bendrojo plano viešojo transporto maršrutinio tinklo plėtros schema (žr. 10 pav.) matoma, kad nagrinėjamose Kapsų ir Jotvingių g. atkarpose yra rekomenduojama įrengti naują viešojo transporto trasą bei viešojo transporto stoteles. Analizuojamoje Tyzenhauzų g. atkarpoje numatoma papildoma viešojo transporto aptarnaujama teritorija.

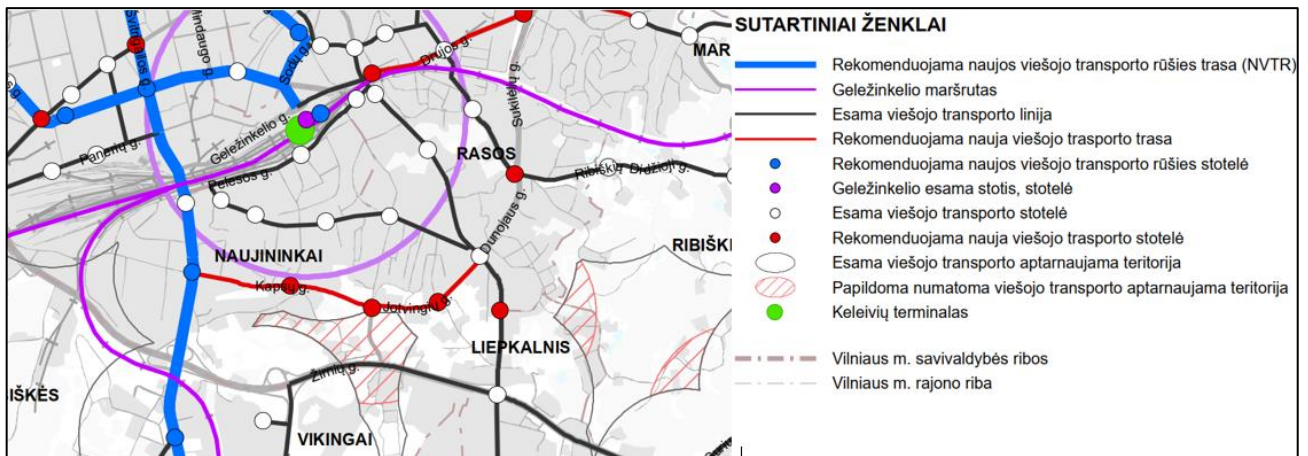

10 pav. Iškarpa iš Bendrojo plano viešojo transporto maršrutinio tinklo plėtros schemos

**PAGRINDINIAI MOTYVAI, PAGRINDŽIANTYS PATEIKTUS PROJEKTINIUS SPRENDINIUS**

Pagrindiniai motyvai, pagrindžiantys pateiktus projektinius sprendinius yra:

- Projektinių pasiūlymų užduotis;
- 2024 m. atlikti topografiniai matavimai;
- 2024 m. atlikti inžineriniai tyrinėjimai;
- tokio tipo projektų projektavimo patirtis.

**EISMO SRAUTAI**

2024 metų balandžio mėnesį atlikti transporto srautų matavimo tyrimai.

Atliekant transporto srautų pagrindinių rodiklių nustatymą, sumodeliuoti 5 scenarijai analizuojamam tinklo vertinimui. Modeliavimas atliktas remiantis tyrimų metu nustatytais duomenimis.

DOKUMENTO ŽYMUO 8972-00-TP-PP.AR-02	LAPAS	LAPŲ	LAIDA
	6	14	0

## PROJEKTINIAI SPRENDINIAI

### 5.1. Važiuojamoji dalis

Projektuojama Kapsų, Tyzenhauzų ir Jotvingių gatvės atitinka C kategorijai keliamus reikalavimus. Numatomas gatvių plotis – 6,50 m. Eismo juostų skaičius – 2, eismo juostos plotis – 3,25 m. Projektuojama gatvės danga – asfaltas. Gatvės įreminamos betoniniais gatvės bordiūrais. Ties sujungimu su esama žvyro danga Jotvingių ir Tyzenhauzų gatvės susiaurinamos iki esamų gatvių pločių.

### 5.2. Automobilių stovėjimo aikštelė

Numatoma rekonstruoti automobilių stovėjimo aikštelę šalia Kapsų gatvės. Aikštelė projektuojama iš juodų trinkelio dangos. Automobilių stovėjimo aikštelėje projektuojamos statmenos automobilių stovėjimo vietos. Projektuojamų vietų skaičius – 80 vnt.

### 5.3. Nuovažos

Projekte numatyta nuovažų įrengimo darbus atlikti iki artimiausiai suformuotų žemės sklypų ribų arba raudonųjų linijų ribų. Nuovažos iškeliamos į šaligatvių ir dviračių takų aukštį. Nuovažos įrengiamos iš betoninių trinkelio dangos.

Nuo Panevėžio gatvės projektuojama įrengti 6,0 m pločio nuovažą, prisijungiant prie pravažiavimo į Panevėžio g. 40 daugiabučio kiemą.

### 5.4. Šaligatviai

Kapsų gatvės kairėje pusėje, dėl esamos krašto apsaugos objekto apsaugos zonos nuo PK 0+45 iki PK 3+78 šaligatvis nėra projektuojamas. Likusioje atkarpoje iki sankryžos su Tyzenhauzų ir Jotvingių gatvėmis projektuojamas šaligatvis, kurio plotis 1,5 m.

Kapsų gatvės dešinėje pusėje projektuojamas šaligatvis, kurio plotis 2,25 m. Atkarpoje nuo PK 1+20 iki PK 2+30, siekiant išsaugoti medžius, šaligatvio plotis sumažinamas iki 1,50 m.

Tyzenhauzų gatvės kairėje pusėje nuo sankryžos su Kapsų ir Jotvingių gatvėmis iki PK 2+38 projektuojamas šaligatvis, kurio plotis 1,5 m. Nuo PK 2+38 iki PK 2+86 projektuojamas bendras pėsčiųjų ir dviračių takas iš asfalto dangos, bendro pėsčiųjų ir dviračių tako plotis – 3,0 m.

Tyzenhauzų dešinėje pusėje projektuojamas šaligatvis, kurio plotis 2,25 m.

Visi šaligatviai projektuojami iš pilkos spalvos betoninių plytelių dangos. Šaligatviai projektuojami 2,0 % nuolydžiu.

Vadovaujantis STR 2.03.01:2019 „Statinių prieinamumas“ nuostatomis skersinis nuolydis projektuojamas neviršijant maksimalaus 3,3 %. Perėjimai per gatves projektuojami be bordiūrų taip, kad lygių skirtumai ir nelygumai nebūtų didesni kaip 20 mm. Į šaligatvių erdvę neturi išsikišti objektai, galintys tapti kliūtimi žmonių su negalia eismui. Ant tako dangos neturi būti dangčių, grotų, trapų ir kitų kliūčių, kyšančių aukščiau ar įleistų giliau kaip 10 mm nuo projektuojamo paviršiaus.

### 5.5. Dviračių takai

Kapsų ir Tyzenhauzų gatvėse numatoma įrengti atskirą dviračių taką, kurio plotis 2,50 m. Dviračių takas projektuojamas iš raudono asfalto dangos.

### 5.6. Autobusų sustojimo aikštelės

Kapsų gatvėje numatoma įrengti dvi autobusų sustojimo aikšteles su paviljonais, Pk 2+60 ir Pk 3+80. Autobusų sustojimo aikštelės plotis – 3,0 m, ilgis – 20,0 m.

DOKUMENTO ŽYMUO	LAPAS	LAPŲ	LAIDA
8972-00-TP-PP.AR-02	7	14	0

### 5.7. Kelio įrenginiai, eismo reguliavimas ir saugumas

Saugiam eismo užtikrinimui gatvėse numatyta įrengti kelio ženklus, horizontalųjį ženklinimą pagal galiojančius reikalavimus.

Kelio ženklai projektuojami vadovaujantis „Kelio ženklų įrengimo ir vertikalios ženklinimo taisyklėmis“.

Kelio horizontalus ženklinimas projektuojamas vadovaujantis „Kelių horizontaliojo ženklinimo taisyklėmis“.

### 5.7. Vandens nuvedimas

Rekonstruojamose gatvėse numatoma įrengti paviršinių nuotekų surinkimo tinklus. Gatvėse paviršinės nuotekos numatomos surinkti pusiau į bortą montuojamomis grotelėmis ir grotelėmis įrengiamomis važiuojamojoje dalyje (ne bordinėmis). Šalia esančių šlaitų numatoma įrengti lietaus latakus.

Esami šuliniai, kurie patenka ant važiuojamosios dalies ir šaligatvio dangos numatomi pritaikyti prie naujai projektuojamo dangos lygio (žeminami/aukštinami), dangčiai keičiami naujais.

Projektuojamas paviršinių nuotekų tinklas numatomas prijungti prie esamo tinklo šulinio Nr.44.

Projekte numatomi bordiniai paviršinių nuotekų surinkimo šulinėliai su 30 cm sėsdinamąja dalimi. Apžiūros šuliniai projektuojami gelžbetoniniai 1000-1500 mm skersmens su hidroizoliacija. Šulinių liukai projektuojami plaukiojančio tipo, 700 mm skersmens, su užraktais, apkrovos klasė D400.

Projekte numatomi vamzdiniai iš PP d200-d400 mm SN8 klasės vamzdžių.

### 5.8. Apšvietimas

Naujai projektuojamo apšvietimo tinklo sprendiniai. Apšvietimas suprojektuotas pagal LST EN 13201-3. Gatvei su dviračių ir pėsčiųjų takų apšvietimui naudoti šviestuvai atitinkamos galingumo 15W, 20 W ir 53 W, 4000K, 8m aukščio su 1 m gembe. Skaistis esant šlapiai kelio dangai išmatavus gautas 0,79cd/m<sup>2</sup>. Tenkina reikalavimus, nes minimali reikalaujama vertė yra 0,75 cd/m<sup>2</sup>. Išmatuota vidutinė apšvietos reikšmė dviračių tako – 10,9lx, pėsčiųjų tako – 9,7lx, autobusų sustojimuose – 7,5lx. Pėsčiųjų perėjose šviestuvai projektuojami 6 m aukštyje 1m nuo perėjos ir 1m nuo važiuojamosios dalies. Vertikali apšvieti per perėjos centrą matuojama 1m aukštyje, įskaitant po 1 m į laukimo zonas. Vertikalios plokštumos vidutinė apšvieti transporto judėjimo kryptimi yra kategorija C0 E vertikali (vidutinė) ≥50lx, vientisumas U<sub>0</sub> ≥0,4. Taip pat yra matuojamas vertikalus apšvietimas laukimo aikštelės kampuose 1 m aukštyje, vertikali apšvieti yra ≥10lx. Parinkti šviestuvai galingumas 94W, 5700K, 6m aukščio. Išmatuota vidutinė apšvietos reikšmė tenkina

Naujai projektuojamas tinklas prijungiamas:

1. Kapsų gatvės atkarpoje nuo Kapsų / Jotvingių / Tyzenhauzų gatvių sankryžos iki Panevėžio g., prijungiant prie esamo apšvietimo elektros tinklo maitinimo punkto MP950 (SS950/4) artimiausios atramos, panaudojant esamą leistiną naudoti galią ir sumontuojant rezervines jungtis į artimiausias atramas.
2. Tyzenhauzų gatvės atkarpoje nuo Kapsų / Jotvingių / Tyzenhauzų gatvių sankryžos iki žemės sklypo (kadastr. Nr. 0101/0071:330), prijungiant prie esamo apšvietimo elektros tinklo maitinimo punkto MP1877, panaudojant esamą leistiną naudoti galią ir sumontuojant rezervines jungtis į artimiausias atramas.

### 5.10. Elektrotechninė dalis (ESO)

Projektiniai sprendiniai vykdomi pagal AB Energijos skirstymo operatorius išduotas elektros įrenginių perkėlimo (rekonstravimo) sąlygas Nr.ISK24-46914. Visi darbai, kurie gali būti pagrįstai laikomi būtinais instaliavimo darbų užbaigimui ir tinkamam sistemų ir tinklų eksploatavimui, turi būti privalomi atlikti nepriklausomai nuo to, ar jie yra nurodyti brėžiniuose arba apibudinti techninėse specifikacijose. Projekte priimti sprendimai nepažeidžia trečiųjų asmenų interesų, nurodytų „Statybos įstatymo“ 6 straipsnyje. Šioje projekto dalyje numatoma. Esamas 0,4 kV ir 10 kV kabelinės linijos patenkančias po rekonstruojamos gatvės, aikštelės sankasa numatoma apsaugoti sudedamais vamzdžiais. Jei esamai kabeliai yra asbestocementiniuose vamzdžiuose papildomai apsaugomi sudedamais d160 vamzdžiais. Vamzdžių apsaugos 1250N

DOKUMENTO ŽYMUO	LAPAS	LAPŲ	LAIDA
8972-00-TP-PP.AR-02	8	14	0

sudedamos es. kabeliams kurie kerta rekonstruojamą gatvę. Per rekonstruojamą aikštelę esami kabeliai apgaubti d110 vamzdžiais, papildomai apsaugos nemontuojamos jiems numatomi rezerviniai vamzdžiai su užsandarintais galais.

### 5.11. Elektroniniai ryšiai

Darbai pagal šį projektą vykdomi elektros, ryšių kabelių ir kitų požeminių komunikacijų zonoje, todėl prieš darbų pradžią būtina į darbų vietą kviešti atitinkamas komunikacijas prižiūrinčių organizacijų atstovus, tiksliai paženklinėti vietovėje visų požeminių komunikacijų esamą padėtį ir jų nepažeisti. Visa atsakomybė už bet kokią komunikacijų pažeidimą tenka darbų vykdytojui. Komunikacijų pažeidėjas sumoka ne tik įrenginių atstatymo vertę, bet ir padengia nuostolius dėl jų priverstinės prastovos. Esami išmontuoti įrenginiai (dangčiai, kabeliai) gražinami eksploatuojančiai organizacijai pervežant vid. 10,0 km atstumu. Jei vykdant darbus pažeidžiama telefoninė kanalizacija tai turi būti atstatyta nuo šulinio iki šulinio, jei pažeidžiamas kabelis, atstatoma nuo movos iki movos. Projektiniai sprendiniai vykdomi pagal AB Telia išduotas technines sąlygas 2024-5-14 Nr.1-I-0123/24. Gatvės ir aikštelės rekonstravimo metu išplatinus dangas esama telefoninė kanalizacija ir ryšių kabelinės linijos patenka po rengiamomis dangomis. Esama telefoninė kanalizacija patenkanti į darbų ribas neiškeliama, numatoma esamų šulinių dangčių sureguliuavimas iki projekcinio dangų lygio, taip pat dėl eksploatacijos pakeičiami liukai 125 kN; 400 kN prieš tai esamam šuliniui Nr.32 sumontuojama sustiprinta perdanga skirta po važiuojama dalimi. Esama telefoninė kanalizacija apsaugoma sudėtiniais vamzdžiais  $\varnothing$  160 1250N, kabelinės linijos sudėtiniais vamzdžiais d110.

### 5.12. Dujotiekis

Dėl Kapsų, Jotvingių, Tyzenhauzų gatvių, sankryžos, Vilniuje, statybos ir rekonstravimo darbų reikalingas esamo požeminio vidutinio slėgio I kategorijos (3,0 bar) polietileno d90 skirstomojo dujotiekio rekonstravimas (iškėlimas) bei esamų dujotiekio įtaisų, išvestų į žemės paviršių, pritaikymas pagal projektuojamą žemės paviršių. Techninis projektas parengtas vadovaujantis AB „Energijos skirstymo operatorius“ 2024-04-29 išduotomis prisijungimo sąlygomis Nr. 24-01889D bei norminiais teisės aktais

Demontuojamas PE d90 v. s. dujotiekis. Projektuojamas požeminis  $\varnothing$ 90 (d90x8,2) dujotiekis. Dujotiekis prijungiamas fasoninėmis dalimis. Dujotiekio vamzdžiai ir fasoninės dalys jungiami sandūrinio būdu arba sandūrinio suvirinimu (kaitinamuoju elementu). Patiestam dujotiekiiui atliekama sulydytų jungčių kontrolė, atliekami stiprumo ir sandarumo bandymai.

Darbinis dujų slėgis (OP) – 3,0 bar;

Dujų sistemos projektinis slėgis (DP) – 5,0 bar;

Didžiausias leidžiamasis darbinis dujų slėgis (OPD) – 5,375 bar;

Didžiausias darbinis dujų slėgis (MOP) – 5,0 bar;

Sankirtose su inžineriniais tinklais ir inžinerinėmis komunikacijomis išlaikomi minimalūs normatyviniai atstumai.

Dujotiekių tiesimo žemės darbai turi būti atliekami pagal STR 1.06.01:2016 „Statybos darbai. Statinio statybos priežiūra“ reikalavimus ir leidimą žemės darbams išdavusių institucijų nurodytas pastabas. Sankirtose su kitais požeminiais inžineriniais tinklais žemės darbus vykdyti rankiniu būdu, dalyvaujant juos aptarnaujančių įmonių atstovams.

Dujotiekio vamzdyno montavimą atlikti vadovaujantis „Skirstomųjų dujotiekių įrengimo taisyklės“.

Turi būti padaroma paklotų požeminių komunikacijų kontrolinė geodezinė nuotrauka.

Dujotiekio apsaugos zoną sudaro teritorija po vieną metrą į abi puses nuo išorinės vamzdžio sienelės. Ūkinę veiklą apsaugos zonoje apsprendžia Specialiųjų žemės naudojimo sąlygų įstatymas.

Saugiam vykdomų darbų užtikrinimui turi būti vadovujamasi Darboviečių įrengimo statybvietėse nuostatais, Darbo įrenginių naudojimo bendraisiais nuostatais, Darbuotojų aprūpinimo asmeninėmis apsauginėmis priemonėmis nuostatais, Saugos ir sveikatos apsaugos ženklų naudojimo nuostatais ir kitais galiojančiais darbuotojų saugos ir sveikatos teisės aktais, techniniais reglamentais, standartais, metodiniais nurodymais.

DOKUMENTO ŽYMUO	LAPAS	LAPŲ	LAIDA
8972-00-TP-PP.AR-02	9	14	0

### 5.13. Šilumotiekio tinklai

Projektuojami šilumos perdavimo tinklai Kapsų, Jotvingių ir Tyzenhauzų g., Vilniuje.

Lauko šilumos tinklų projektinis pasiūlymas parengtas pagal AB Vilniaus šilumos tinklai 2023-11-20 ir 2024-01-04 išduotas prisijungimo sąlygas, Nr. 23362 ir 24004.

Numatytas prisijungimas prie kanalinių šilumos tiekimo tinklų Ø219 mm kameroje ŠK07121/7. Šilumos tiekimo tinklai klojami bekanaliniu būdu su gamykloje izoliuotais vamzdynais. Šilumos tinklų pridavimas gali būti vykdomas atskirais etapais.

Projektuojant dangas, būtina išlaikyti ne mažesnę atstumą tarp dangų ir esamų bekanalinių vamzdžių, kaip nurodyta toliau:

Minimalus 400 mm grunto sluoksnis virš apvalkalo leidžia paviršiaus apkrovą 800–900 kPa (8–9 kG/cm<sup>2</sup>, intensyvus eismas). Smarkiai apkrautose zonose 400 mm matuojami nuo apvalkalo viršaus iki kelio dangos apačios. Neaktyvaus eisimo zonose arba zonose, kur eisimo nėra, 400 mm matuojami nuo apvalkalo viršaus iki žolės arba kelio dangos viršaus.

Vamzdynų temperatūrinis pailgėjimas kompensuojamas trasos posūkiais. Normaliomis sąlygomis ir esant pastoviai šilumnešio temperatūrai 120 °C, vamzdžio komplekto tarnavimo trukmė turi būti ne mažiau nei 30 metų. Projektinė temperatūra  $T_s = 120$  °C, projektinis slėgis  $P_s = 16$  bar. Šilumos trasa projektuojama pagal bekanalinių su laidų kontrole gamykloje izoliuotų vamzdynų klojimo technologiją. Suvirinimo procedūrų aprašas turi būti suderintas su AB Vilniaus šilumos tinklai.

Siekiant apsaugoti šilumos tiekimo tinklus ir išvengti nelaimingų atsitikimų, nustatoma šilumos tiekimo tinklų apsaugos zona – po 5 m į abi puses nuo vamzdyno išorinių paviršių.

Projekto klasė pagal LST EN 13941-1:2019+A1:2022 – „B“.

### 5.14. Kiti inžineriniai tinklai

Projekte numatoma įrengti apsauginius vamzdžius požeminių ryšių ir elektros tinklams arba tinklus iškelti (tikslinama TP metu). Visų inžinerinių tinklų šuliniai, kurie patenka ant važiuojamosios dalies ir šaligatvio dangos keičiami naujais ir žeminami/aukštinami iki projekcinio dangos lygio.

### 5.15. Želdinių tvarkymas teritorijoje

#### Esamų želdinių tvarkymas

Buvo atlikta teritorijoje augančių želdinių inventorizacija, kurios metu įvertinta (inventorizacija atlikta projekto darbų ribose ir 7 m nuo projekto ribų, vertinant, kurių želdinių lajos projekcija ir šaknyno apsaugos zona patenka į šias ribas) iš viso 1175 vnt. medžių kamienų ir ~ 16961 m<sup>2</sup> krūmų (bei 85 pavieniai krūmai). Į statybos (projekto) darbų ribas patenka ir neišvengiamai reikalinga pašalinti 566 vnt. medžių (iš kurių 60 vnt. medžių yra saugotini medžiai; 252 vnt. yra invaziniai medžiai).

*Kertamų saugotinų medžių centimetrų suma yra 1083 cm.*

*Apskaičiuota šalinamų želdinių atkuriamoji vertė 15273 Eur.*

Projekte numatyta išsaugoti kuo daugiau medžių, bus **išsaugoma 609 vnt. medžių**. Ties daugiabučių namu, Kapsų gatvėje inventorizacijos metu nustatyta, dekoratyvi medžių alėja neilgoje atkarpoje juosianti pėsčiųjų taką. Siekiant išsaugoti šią alėją, nuspręsta pėsčiųjų taką rengti ant polių.

Techniniame darbo projekte visiems esamiems išsaugomiems medžiams darbų ribose bus numatytos būtinos arboristinės priemonės. Jei kietos dangos bus įrengiamos šaknų apsaugos zonoje, darbai turės būti atliekami pagal tam tikrą tvarką. Bus vadovaujama Vilniaus miesto standartu.

#### Priedai

Prieduose pateikiamos 4 lentelės:

1 lentelė. Teritorijoje augančių želdinių inventorizacijos ir dendrologinio įvertinimo lentelė (vertinami projekto darbų ribose (sklype) ir 7 m nuo projekto ribų, želdiniai, kurių lajos projekcija ir šaknyno apsaugos zona patenka į sklypą ar darbų ribas);

2 lentelė. Neišvengiamai dėl projekto sprendinių reikalingi šalinti želdiniai;

3 lentelė. Išsaugomi želdiniai 3 lentelė pateikiama;

4 lentelė. Šalinamų saugotinų medžių atkuriamoji vertės ir apskaičiuota centimetrų suma;

Inventorizuotų želdinių schema M 1:500.

DOKUMENTO ŽYMUO	LAPAS	LAPŲ	LAIDA
8972-00-TP-PP.AR-02	10	14	0

### Brėžiniai

Prie brėžinių pateikiamas želdinimo planas:

8972-XX-TP-PP.B-05. Želdinių tvarkymo planas M 1:300.

### Teritorijos želdinimas

Nauji augalai projektuojami vadovaujantis Vilniaus miesto savivaldybės gatvių infrastruktūros standartu (2021 m.). Vietos naujiems želdiniams parinktos esamos Kapsų gatvės bei naujoje Tyzenhauzų gatvės žaliosiose zonose (juostose), atsižvelgiant į esamus inžinerinius tinklus, jų apsaugos zonas, eismo dalyvių saugumą, matomumą, bei į vietoves sąlygas naujiems augalams augti.

Didelė žaliųjų juostų dalis funkciškai atskirs rekonstruojamą / projektuojamą gatvę ir dviračių taką, arba, kur neprojektuojamas dviračių takas - projektuojamą gatvę ir pėsčiųjų taką. Kur buvo įmanoma, žaliosios juostos suprojektuotos ir tarp dviračių tako ir pėsčiųjų tako. Atsižvelgiant į projektuojamų žaliųjų zonų išsidėstymą, aplinkinį užstatymą bei komunikacijų išsidėstymą medžių sodinti projekte neplanuojama. Kadangi pagal sprendinius dėl vietos stokos įmanomos tik iki 1 m ar iki 1,5 m želdinių juostos, parinkti neaukšti krūmai ir daugiamečių gėlės.

Viename iš žaliosios juostos plotų numatytas plotas persodinamiems augalams (59 vnt.), kurių dalis inventorizacijos metu nustatyti, kaip augantys ant projektuojamo pėsčiųjų tako, o kita dalis ant projektuojamo dviračių tako.

Siūlomos sodinti trys krūmų rūšys: Lanksva japoninė ‚Albiflora‘ - *Spiraea japonica* ‚Albiflora‘; Krūminė sidabražolė ‚Hachmann's Gigant‘ - *Potentilla fruticosa* ‚Hachmann's Gigant‘ ir Šermukšniapė lanksvūnė ‚Sem‘ - *Sorbaria sorbifolia* ‚Sem‘. Taip pat siūloma daugiamečių gėlių rūšis: Krūminis astras ‚Asran‘ - *Aster ageratoides* ‚Asran‘.

Visos siūlomos naujo želdinių asortimento rūšys yra tinkamos Lietuvos klimatui. Pasižymi atsparumu šalčiui (įšalui), vėjui, ligoms ir kenkėjams, oro ir dirvos taršai, ledo tirpsmo druskoms yra pakantūs dirvos kokybei ir genėjimui (jei būtų būtinumas), taip pat puikiai tarpsta tarp kietų dangų. Naujai parinkti augalai žaliosiose juostose nereikalaus didelės priežiūros.

Augalų asortimentas dar bus tikslinamas ir bus pateikiamas techniniame darbo projekte.

### **Normatyviniai statybos techniniai dokumentai:**

- KTR 1.01:2008 Automobilių keliai;
- STR 1.01.01:2005 Kultūros paveldo statinio tvarkomųjų statybos darbų reglamentai;
- STR 1.01.03:2017 Statinių klasifikavimas;
- STR 1.01.04:2015 Statybos produktų, neturinčių darnųjų techninių specifikacijų, eksploatacinių savybių pastovumo vertinimas, tikrinimas ir deklaravimas. Bandymų laboratorijų ir sertifikavimo įstaigų paskyrimas. Nacionaliniai techniniai įvertinimai ir techninio vertinimo įstaigų paskyrimas ir paskelbimas;
- STR 1.01.08:2002 Statinio statybos rūšys;
- STR 1.02.01:2017 Statybos dalyvių atestavimo ir teisės pripažinimo tvarkos aprašas;
- STR 1.03.01:2016 Statybiniai tyrimai. Statinio avarija;
- STR 1.04.02:2011 Inžineriniai geologiniai ir geotechniniai tyrimai;
- STR 1.04.04:2017 Statinio projektavimas, projekto ekspertizė;
- STR 1.05.01:2017 Statybą leidžiantys dokumentai. Statybos užbaigimas. Statybos sustabdymas. Savavališkos statybos padarinių šalinimas. Statybos pagal neteisėtai išduotą statybą leidžiantį dokumentą padarinių šalinimas;
- STR 1.06.01:2016 Statybos darbai. Statinio statybos priežiūra;
- STR 1.12.06:2002 Statinio naudojimo paskirtis ir gyvavimo trukmė;
- STR 2.01.01(1):2005 Esminis statinio reikalavimas. Mechaninis atsparumas ir pastovumas;
- STR 2.01.01(2):1999 Esminis statinio reikalavimas. Gaisrinė sauga;
- STR 2.01.01(3):1999 Esminiai statinio reikalavimai. Higiena, sveikata, aplinkos apsauga;
- STR 2.01.01(4):2008 Esminiai statinio reikalavimai. Naudojimo sauga;

DOKUMENTO ŽYMUO	LAPAS	LAPŲ	LAIDA
8972-00-TP-PP.AR-02	11	14	0

- STR 2.01.01(5):2008 Esminiai statinio reikalavimai. Apsauga nuo triukšmo;
- STR 2.01.06:2009 Statinių apsauga nuo žaibo. Išorinė statinių apsauga nuo žaibo;
- STR 2.01.08:2003 Lauko sąlygomis naudojamos įrangos į aplinką skleidžiamo triukšmo valdymas;
- STR 2.03.01:2019 Statinių prieinamumas;
- STR 2.05.04:2003 Poveikiai ir apkrovos;
- STR 2.05.05:2005 Betoninių ir gelžbetonių konstrukcijų projektavimas;
- STR 2.05.07:2005 Medinių konstrukcijų projektavimas;
- STR 2.05.08:2005 Plieninių konstrukcijų projektavimas. Pagrindinės nuostatos;
- STR 2.05.19:2005 Inžinerinė hidrologija. Pagrindiniai skaičiavimų reikalavimai;
- STR 2.06.04:2014 Gatvės ir vietinės reikšmės keliai. Bendrieji reikalavimai;
- STR 2.07.01:2003 Vandentiekis ir nuotekų šalintuvai. Pastato inžinerinės sistemos. Lauko inžineriniai tinklai;
- GKTR 1.01:2023 Topografinių objektų geodezinių matavimų atlikimo ir topografinių planų sudarymo tvarkos aprašas;
- GKTR 2.08.01:2000 Statybiniai inžineriniai geodeziniai tyrinėjimai;
- GKTR 2.11.03:2014 Topografinių erdviųjų objektų rinkinys ir topografinių erdviųjų objektų su-tartiniai ženklai;
- PTR 2.13.01:2022 Archeologinio kultūros paveldo tvarkyba;
- Lietuvos Respublikos statybos įstatymas;
- Lietuvos Respublikos žemės įstatymas;
- Lietuvos Respublikos žemės gelmių įstatymas;
- Lietuvos Respublikos kelių įstatymas;
- Lietuvos Respublikos energetikos įstatymas;
- Lietuvos Respublikos elektros energetikos įstatymas;
- Lietuvos Respublikos gamtinių dujų įstatymas;
- Lietuvos Respublikos vandens įstatymas;
- Lietuvos Respublikos elektroninių ryšių įstatymas;
- Lietuvos Respublikos geodezijos ir kartografijos įstatymas;
- Lietuvos Respublikos nekilnojamo turto kadastro įstatymas;
- Lietuvos Respublikos teritorijų planavimo įstatymas;
- Lietuvos Respublikos planuojamos ūkinės veiklos poveikio aplinkai vertinimo įstatymas;
- Lietuvos Respublikos nekilnojamojo kultūros paveldo apsaugos įstatymas;
- Lietuvos Respublikos saugomų teritorijų įstatymas;
- Lietuvos Respublikos aplinkos apsaugos įstatymas;
- Lietuvos Respublikos želdynų įstatymas;
- Lietuvos Respublikos atliekų tvarkymo įstatymas;
- Valstybinės darbo inspekcijos įstatymas;
- Lietuvos Respublikos darbuotojų saugos ir sveikatos įstatymas;
- Lietuvos Respublikos saugaus eismo automobilių keliais įstatymas;
- Lietuvos Respublikos specialiųjų žemės naudojimo sąlygų įstatymas;
- Paviršinių nuotekų tvarkymo reglamentas;
- Kelių eismo taisyklės;
- Lietuvos Respublikos darbo kodeksas;
- Techninis reglamentas TR 2.01:2019 „Automobilių kelių ir geležinkelio tiltų ir tunelių projektavi-mas“, patvirtintas Lietuvos Respublikos susisiekimo ministro 2019 m. birželio 6 d. įsakymu Nr. 3-263 „Dėl Techninio reglamento TR 2.01:2019 „Automobilių kelių ir geležinkelio tiltų ir tunelių projektavi-mas“, patvirtinimo“;
- Kelio ženklų įrengimo ir vertikalojo ženklinimo taisyklės (KVŽT), patvirtintos Lietuvos Respub-likos susisiekimo ministro 2012 m. sausio 31 d. įsakymu Nr. 3-83;
- Kelių horizontaliojo ženklinimo taisyklės, patvirtintos Lietuvos Respublikos susisiekimo ministro 2012 m. sausio 31 d. įsakymu Nr. 3-82;

DOKUMENTO ŽYMUO	LAPAS	LAPŲ	LAIDA
8972-00-TP-PP.AR-02	12	14	0

- Statybos taisyklės ST 8871063.01:2002 Automobilių kelių apvalių gelžbetoninių vandens pralaidų kartotiniai konstrukciniai sprendimai;
- Statybos taisyklės ST 8871063.02:2003 Automobilių kelių stačiakampių gelžbetoninių vandens pralaidų kartotiniai konstrukciniai sprendimai;
- Statybos taisyklės ST 188710638.07:2004 Automobilių kelių metalinių ir plastikinių vandens pralaidų kartotiniai konstrukciniai sprendimai;
- Statybos taisyklės ST 8871063.05:2003 Tiltų ir viadukų statybos darbai;
- Statybos taisyklės ST 188710638.10:2005 Automobilių kelių tiltų bandymas;
- Statybos rekomendacijos R 36-01 „Automobilių kelių sankryžos“;
- Statybos normos RSN 156-94 Statybinė klimatologija;
- Automobilių kelių vandens nuleidimo sistemų projektavimo taisyklės KPT VNS 16, patvirtintos Lietuvos automobilių kelių direkcijos prie Susisiekimo ministerijos direktoriaus 2016 m. rugpjūčio 31 d. įsakymu Nr. V-476;
- Pėsčiųjų perėjimo per kelius ir gatves organizavimo taisyklės, patvirtintos Lietuvos Respublikos susisiekimo ministro 2020 m. rugpjūčio 28 d. įsakymu Nr. 3-487;
- Automobilių kelių standartizuotų dangų konstrukcijų projektavimo taisyklės KPT SDK 19, patvirtintos Lietuvos automobilių kelių direkcijos prie Susisiekimo ministerijos direktoriaus 2019 m. sausio 25 d. įsakymu Nr. V-16 (galiojanti suvestinė redakcija nuo 2019-07-16);
- Automobilių kelių žemės darbų atlikimo ir žemės sankasos įrengimo taisyklės ĮT ŽS 17, patvirtintos Lietuvos automobilių kelių direkcijos prie Susisiekimo ministerijos direktoriaus 2017 m. balandžio 3 d. įsakymu Nr. V-111 (galiojanti suvestinė redakcija nuo 2019-04-02);
- Automobilių kelių dangos konstrukcijos iš trinkelų ir plokščių įrengimo taisyklės ĮT TRINKELĖS 14, patvirtintos Lietuvos automobilių kelių direkcijos prie Susisiekimo ministerijos direktoriaus 2014 m. vasario 21 d. įsakymu Nr. V-71;
- Automobilių kelių vertikaliųjų kelio ženklų įrengimo taisyklės ĮT VŽ 14, patvirtintos Lietuvos automobilių kelių direkcijos prie Susisiekimo ministerijos direktoriaus 2014 m. kovo 7 d. įsakymu Nr. V-81;
- Automobilių kelių dangos konstrukcijos asfalto sluoksnių įrengimo taisyklės ĮT ASFALTAS 24, patvirtintos Lietuvos automobilių kelių direkcijos prie Susisiekimo ministerijos generalinio direktoriaus 2009 m. sausio 12 d. įsakymu Nr. V-16;
- Kelio ženklų atramų parinkimo, projektavimo ir įrengimo taisyklės PĮT KŽA 08, patvirtintos Lietuvos automobilių kelių direkcijos prie Susisiekimo ministerijos generalinio direktoriaus 2008 m. rugsėjo 29 d. įsakymu Nr. V-298;
- Automobilių kelių transporto priemonių apsauginių atitvarų sistemų projektavimo taisyklės KPT TAS 09, patvirtintos Lietuvos automobilių kelių direkcijos prie Susisiekimo ministerijos generalinio direktoriaus 2010 m. sausio 7 d. įsakymu Nr. V-8;
- Automobilių kelių signalinių stulpelių techninių reikalavimų aprašas ir įrengimo taisyklės TRAT SST 14, patvirtintos Lietuvos automobilių kelių direkcijos prie Susisiekimo ministerijos direktoriaus 2014 m. vasario 20 d. įsakymu Nr. V-69;
- Automobilių kelių asfalto mišinių techninių reikalavimų aprašas TRA ASFALTAS 24, patvirtintos Lietuvos automobilių kelių direkcijos prie Susisiekimo ministerijos generalinio direktoriaus 2009 m. sausio 12 d. įsakymu Nr. V-15;
- Automobilių kelių bituminių emulsijų techninių reikalavimų aprašas TRA BE 08/15, patvirtintas Lietuvos automobilių kelių direkcijos prie Susisiekimo ministerijos direktoriaus 2015 m. gruodžio 8 d. įsakymu Nr. VE-24;
- Kelių bitumų ir polimerais modifikuotų bitumų naudojamų automobilių keliuose techninių reikalavimų aprašas TRA BITUMAS 23, patvirtintas AB Lietuvos automobilių kelių direkcijos generalinio direktoriaus 2023 m. sausio 30 d. įsakymu Nr. VE-16;
- Automobilių kelių dangos iš minkštojo asfalto sluoksnių įrengimo metodiniai nurodymai MN MAS 15, patvirtintos Lietuvos automobilių kelių direkcijos prie Susisiekimo ministerijos direktoriaus 2015 m. birželio 1 d. įsakymu Nr. V(E)-7;

DOKUMENTO ŽYMUO	LAPAS	LAPŲ	LAIDA
8972-00-TP-PP.AR-02	13	14	0

- Automobilių kelių darbų vietų aptvėrimo ir eismo reguliavimo taisyklės T DVAER 12, patvirtintos Lietuvos automobilių kelių direkcijos prie Susisiekimo ministerijos direktoriaus 2012 m. balandžio 16 d. įsakymu Nr. V-87;
- Automobilių kelių transporto priemonių plieninių apsauginių atitvarų sistemų techninių reikalavimų aprašas TRA TAS-PL 09, patvirtintas Lietuvos automobilių kelių direkcijos prie Susisiekimo ministerijos generalinio direktoriaus 2010 m. sausio 7 d. įsakymu Nr. V-7;
- Automobilių kelių užpildų techninių reikalavimų aprašas TRA UŽPILDAI 19, patvirtintas Lietuvos automobilių kelių direkcijos prie Susisiekimo ministerijos direktoriaus 2019 m. birželio 17 d. įsakymu Nr. V-110;
- Kelio statinių iš gofruotų metalo lakštų projektavimo ir statybos taisyklės T KSGGL 14, patvirtintos Lietuvos automobilių kelių direkcijos prie Susisiekimo ministerijos direktoriaus 2014 m. rugsėjo 8 d. įsakymu Nr. V-276;

DOKUMENTO ŽYMUO	LAPAS	LAPŲ	LAIDA
8972-00-TP-PP.AR-02	14	14	0

# PRIEDAI

Forma patvirtinta  
Vilniaus miesto savivaldybės  
administracijos direktoriaus  
2020 m. gegužės 14 d.  
įsakymu Nr. 30-1089/20



VILNIAUS MIESTO SAVIVALDYBĖS ADMINISTRACIJA

PRITARIU  
Vyriausiasis miesto architektas

(parašas)  
202\_\_m.\_\_\_\_\_d.

INŽINERINIO STATINIO PROJEKTINIŲ PASIŪLYMŲ RENGIMO UŽDUOTIS

20\_\_m.\_\_\_\_\_d. Nr. A358

Eil. nr.	Pavadinimas	Reikalavimai
<b>I. Bendra informacija apie projektą</b>		
1.	Projekto pavadinimas (STR 1.04.04:2017 „Statinio projektavimas, projekto ekspertizė“ papunktis 6.8.)	<i>Susisiekimo komunikacijų paskirties Kapsų g. atkarpos, Tyzenhauzų g. atkarpos bei inžinerinių tinklų paskirties statinių statybos ir susisiekimo komunikacijų paskirties Kapsų g. atkarpos, Jotvingių g. atkarpos, Tyzenhauzų g. atkarpos bei inžinerinių tinklų paskirties statinių rekonstravimo Vilniaus m., Vilniaus m. sav. projektas</i>
2.	Statytojas	<i>Vilniaus miesto savivaldybė El.paštas: <a href="mailto:savivaldybe@vilnius.lt">savivaldybe@vilnius.lt</a> UAB „Vilniaus vandenys“ El. paštas: <a href="mailto:info@vv.lt">info@vv.lt</a></i>
3.	Užsakovas	<i>UAB „ID Vilnius“, <a href="mailto:info@idvilnius.lt">info@idvilnius.lt</a>.</i>
4.	Projektuotojas	<i>UAB „Tyrens Lietuva“, <a href="mailto:info@tyrens.lt">info@tyrens.lt</a>.</i>
5.	Pagrindinė statinio naudojimo paskirtis (pagal STR 1.01.03:2017 „Statinių klasifikavimas“)	<i>Inžineriniai statiniai:</i> <ul style="list-style-type: none"> <li>• • <i>Susisiekimo komunikacijos: gatvės (Panevėžio g.). Statytojas – Vilniaus miesto savivaldybė.</i></li> <li>• • <i>Susisiekimo komunikacijos: gatvės (Kapsų g., unik Nr. 4400-62614240) (pagrindinis statinys). Statytojas – Vilniaus miesto savivaldybė.</i></li> <li>• • <i>Susisiekimo komunikacijos: gatvės (Kapsų g.) (pagrindinis statinys). Statytojas – Vilniaus miesto savivaldybė.</i></li> <li>• • <i>Susisiekimo komunikacijos: gatvės (Jotvingių g., unik. Nr. 44006255-1128) (pagrindinis statinys). Statytojas – Vilniaus miesto savivaldybė.</i></li> <li>• • <i>Susisiekimo komunikacijos: gatvės (Tyzenhauzų g.) (pagrindinis statinys). Statytojas – Vilniaus miesto savivaldybė.</i></li> <li>• • <i>Susisiekimo komunikacijos: gatvės (Tyzenhauzų</i></li> </ul>

		<p>g., unik. Nr. 44005390- 8142) (pagrindinis statinys). Statytojas – Vilniaus miesto savivaldybė.</p> <ul style="list-style-type: none"> <li>• • Kiti inžineriniai statiniai: įvažiavimas, pėsčiųjų takai (unik. Nr. 4400-5390- 8153). Statytojas – Vilniaus miesto savivaldybė.</li> <li>• • Susisiekimo komunikacijos: gatvės (Žirnių g., unik. Nr. 4400-57129880). Statytojas – Vilniaus miesto savivaldybė.</li> <li>• • Susisiekimo komunikacijos: gatvės (Žirnių g., unik. Nr. 4400-21167624). Statytojas – Vilniaus miesto savivaldybė.</li> <li>• • Inžineriniai tinklai: nuotekų šalinimo tinklai. Statytojas – Vilniaus miesto savivaldybė.</li> <li>• • Inžineriniai tinklai: vandentiekio tinklai (unik. Nr. 4400-0886-6735, unik. Nr. 4400-0241-1726, unik. Nr. 4400-5384-2560). Statytojas – UAB „Vilniaus vandenys“.</li> <li>• • Inžineriniai tinklai: dujų tinklai. Statytojas – Vilniaus miesto savivaldybė.</li> <li>• • Inžineriniai tinklai: šilumos tinklai. Statytojas – Vilniaus miesto savivaldybė.</li> <li>• • Inžineriniai tinklai: elektros tinklai (gatvių apšvietimas). Statytojas – Vilniaus miesto savivaldybė.</li> <li>•</li> </ul>
6.	Projektinių pasiūlymų rengimo tikslas	<p>Informuoti visuomenę apie statinio projektavimą. Numatomas statinio, nurodyto STR 1.04.04:2017 „Statinio projektavimas, projekto ekspertizė“ 4 priede, visuomenei svarbių statinių sąraše (nauja statyba), projektavimas. Projektuojami susisiekimo komunikacijos, inžineriniai tinklai, kiti inžineriniai statiniai</p>
7.	Statinio (-ių) ar statinių grupės kategorija (pagal STR 1.01.03:2017 „Statinių klasifikavimas“)	<p>- ypatingieji statiniai (pagrindiniai statiniai); - neypatingieji statiniai; - nesudėtingieji statiniai. Statinio kategorija(-os) gali būti tikslinama techninio projekto rengimo stadijoje;</p>
8.	Kita informacija (kultūros paveldo, saugomos teritorijos)	<p>-Vilniaus senamiesčio (kodas - 16073) Vizualinės apsaugos zonis.; - saugomos teritorijos - nepatenka.</p>
9	Esamos statinio konstrukcijos, jų funkcinė paskirtis.	-
<b>II. Projektinių pasiūlymų apimtis ir statytojo pateikiami duomenys</b>		
10.	Projektinių pasiūlymų apimtis	<p>- aiškinamasis raštas; - teritorijų planavimo dokumento sprendiniai, susiję su rengiamu projektu; - triukšmo / oro taršos skaičiavimai (kai privaloma pagal teisės aktus); - duomenys apie esamą ir perspektyvinį eismo intensyvumą (dviračiai, pėstieji); - dangų planas, rodyti aiškiai sklypų ribas, gatvės/ių raudonųjų linijų ribas (neryškiais sluoksniais rodyti gretiminių teritorijų užstatymą (esamą, planuojamą),</p>

		<p><b>sprendinius, jungtis, esamus ir planuojamus želdinius, kitą);</b></p> <ul style="list-style-type: none"> <li>- skersiniai pjūviai charakteringose vietose (pjūviuose rodyti visus gatvių elementus, tame tarpe gatvės RL, sklypų ribas, esamus ir planuojamus želdinius);</li> <li>- lietaus surinkimo ir nuvedimo pasiūlymai;</li> <li>- apšvietimo pasiūlymai;</li> <li>- esamų medžių inventurizacija ir vertinimas (vertinti esamų medžių būklę 5 (penkių) metrų atstumu nuo projektuojamų gatvės elementų, pjūviuose rodyti visus gatvės elementus. Grafinę ir tekstinę informaciją pateikti vadovaujantis pateiktu grafiniu/informaciniu medžių žymėjimo ir inventurizacijos lentelės pavyzdžiu „Grafinis/ informacinis medžių žymėjimas plane ir inventurizacijos lentelės sudėtis“.</li> </ul>
11.	Pateikiami dokumentai, nurodomi projektinių pasiūlymų rengimo dokumentams taikomi teisės aktai.	<p>Pasiūlymus rengti vadovaujantis Statybos įstatymu, statybos techniniais reglamentais, teritorijų planavimo dokumentais, kitais teisės aktais, reglamentuojančiais statinio saugos ir paskirties reikalavimus, higienos normomis;</p> <ul style="list-style-type: none"> <li>- Patvirtintais specialiaisiais planais;</li> <li>- Vilniaus miesto savivaldybės administracijos direktoriaus 2018 m. gruodžio 17 d. įsakymu Nr. 30-3844/1892.1.1ETD20 patvirtintos Susisiekimo pėsčiomis projektų Vilniaus miesto savivaldybėje rengimo ir įgyvendinimo rekomendacijos <a href="https://vilnius.lt/lt/savivaldybe/miesto-ukisir-transportas/susisiekimo-pesciomis-projektarekomendacijos/">https://vilnius.lt/lt/savivaldybe/miesto-ukisir-transportas/susisiekimo-pesciomis-projektarekomendacijos/</a>;</li> <li>- eismo reguliavimo ir eismo saugumo priemonės pagal poreikį planuoti vadovaujantis Kelio ženklų įrengimo ir vertikaliojo ženklinimo, Kelių horizontaliojo ženklinimo, Kelių eismo taisyklėmis ir kitais teisės aktais bei norminiais dokumentais, reglamentuojančiais eismo saugumo ir reguliavimo priemonių įrengimą</li> <li>- „Želdinių apsaugos, vykdant statybos darbus, taisyklės“, patvirtintos LR aplinkos ministro 2010-03-15 įsakymu Nr. D1-193;</li> <li>- Vadovautis Vilniaus miesto savivaldybės tarybos sprendimu Nr. 1-27 „Dėl želdinių paskelbimo saugotinais ir atkuriamosios vertės įkainių saugotinais paskelbtiems želdiniams nustatymo” <a href="https://maps.vilnius.lt/zaliasis_vilnius#layers">https://maps.vilnius.lt/zaliasis_vilnius#layers</a></li> <li>- Grafinis/informacinis medžių žymėjimas plane ir medžių inventurizacijos lentelės sudėtis <a href="https://maps.vilnius.lt/zaliasis_vilnius#layers">Vilniaus miesto savivaldybė - Želdynai (vilnius.lt)</a></li> </ul>
<b>III. Reikalavimai projektiniams pasiūlymams</b>		
12	Esminiai funkciniai (paskirties) reikalavimai statiniui	<ul style="list-style-type: none"> <li>- Sprendinius projektuoti vadovaujantis gautomis Prisijungimo prie susisiekimo komunikacijų sąlygomis 2024-01-10 Nr. 24/9</li> <li>- Atsižvelgti į greta rengiamus projektus;</li> </ul>
13	Reikalavimai architektūros (estetinius aplinkai, kraštovaizdžiui	<ul style="list-style-type: none"> <li>- Susisiekimo sistemos dizaino detalės, elementų pločiai, skerspjūviai turi išlaikyti vieningus funkciškai pagrindžiamus parametrus;</li> <li>- Sprendiniai turi atitikti universalios dizaino principus;</li> <li>- Užtikrinti žaliosios infrastruktūros formavimą urbanizuotose ir urbanizuojamose teritorijose.</li> </ul>

14	Nurodymai sprendinių derinimui, jų pritarimui	-Projektinius pasiūlymus derinti Inžinerinių statinių projektų ir projektinių pasiūlymų vertinimo darbo grupe; - Vertinti gretimus parengtų projektų sprendinius
15	Nurodymai projektinių pasiūlymų vaizdinės informacijos parengimui	Projektinių pasiūlymų vaizdinė informacija (statinių su gretima urbanistine aplinka vizualizacija (pastatams privaloma) arba maketas).
16	Reikalavimai projekto rengimo dokumentų kalbai (-oms).	Lietuvių kalba
17	Reikalavimai projekto rengimo dokumentų įforminimui, sudėčiai ir pan.	- dokumentai pateikiami vadovaujantis Lietuvos Respublikos aplinkos ministro įsakymo „Dėl Lietuvos Respublikos aplinkos ministro 2016 m. gruodžio 12 d. įsakymo Nr. D1-878
<b>IV. Projektuotojo autorines teises ir galimi projekto keitimai</b>		
18	<i>Projektuotojas turi jo parengtų projektinių pasiūlymų autorines teises. Statytojas be projektuotojo sutikimo projekto kopijas gali naudoti tik tam tikslui, kuriam skirtas Projektas.</i>	

2024-09-23 išduota užduotis reg. Nr. A358-146/24(2.9.4.5E-ARC) patikslinta, laikoma negaliojančia.

Danguolė Baleišytė el. paštas [danguole.baleisyte@vilnius.lt](mailto:danguole.baleisyte@vilnius.lt)

Robert Markovski, tel. +370 8 640 39449, el. paštas [robert.markovski@vilnius.lt](mailto:robert.markovski@vilnius.lt)

Lietuvos Respublikos viešojo administravimo įstatymo 14 straipsnis: Asmuo turi teisę apskūsti viešojo administravimo subjekto priimtą administracinį sprendimą ar kitokį viešojo administravimo subjekto atsakymą į asmens prašymą ar skundą arba veiksma (neveikimą), taip pat viešojo administravimo subjekto vilkinimą atlikti jo kompetencijai priskirtus veiksmus šio įstatymo nustatyta tvarka per vieną mėnesį nuo administracinio sprendimo ar atsakymo įteikimo (paskelbimo) asmeniui šio įstatymo 13 straipsnio 2 dalyje nustatyta tvarka dienos ar veiksmo (neveikimo) arba vilkinimo paaiškėjimo asmeniui dienos tam pačiam viešojo administravimo subjektui arba aukštesniam pagal pavaldumą viešojo administravimo subjektui, arba kitų įstatymų, reglamentuojančių ginčų, kylančių iš administracinių teisinių santykių, nagrinėjimą, nustatyta tvarka išankstinio ginčų nagrinėjimo ne teismo tvarka institucijai, arba administraciniam teismui. 22

**DETALŪS METADUOMENYS**

<b>Dokumento sudarytojas (-ai)</b>	Vilniaus miesto savivaldybė 188710061, Konstitucijos pr. 3, LT-09601, Vilnius
<b>Dokumento pavadinimas (antraštė)</b>	INŽINERINIO STATINIO PROJEKTINIŲ PASIŪLYMŲ RENGIMO UŽDUOTIS Susisiekimo komunikacijų paskirties Kapsų g. atkarpos, Tyzenhauzų g. atkarpos bei inžinerinių tinklų paskirties statinių statybos ir susisiekimo komunikacijų paskirties Kapsų g. atkarpos, Jotvingių g. atkarpos, Tyzenhauzų g. atkarpos bei inžinerinių tinklų paskirties statinių rekonstravimo Vilniaus m., Vilniaus m. sav. projektas
<b>Dokumento registracijos data ir numeris</b>	2024-12-17 Nr. A358-209/24(2.9.4.5E-ARC)
<b>Dokumento gavimo data ir dokumento gavimo registracijos numeris</b>	–
<b>Dokumento specifikacijos identifikavimo žymuo</b>	ADOC-V1.0
<b>Parašo paskirtis</b>	Pasirašymas
<b>Parašą sukūrusio asmens vardas, pavardė ir pareigos</b>	Laura Kairienė, Vyriausiojo architekto biuro vyriausioji miesto architektė (vyriausioji patarėja), Vyriausiojo architekto biuras
<b>Sertifikatas išduotas</b>	LAURA KAIRIENĖ LT
<b>Parašo sukūrimo data ir laikas</b>	2024-12-17 14:33:11 (GMT+02:00)
<b>Parašo formatas</b>	XAdES-T
<b>Laiko žymoje nurodytas laikas</b>	2024-12-17 14:33:22 (GMT+02:00)
<b>Informacija apie sertifikavimo paslaugų teikėją</b>	EID-SK 2016, AS Sertifitseerimiskeskus EE
<b>Sertifikato galiojimo laikas</b>	2023-12-18 12:43:57 – 2026-12-18 12:43:57
<b>Informacija apie būdus, naudotus metaduomenų vientisumui užtikrinti</b>	"Registravimas" paskirties metaduomenų vientisumas užtikrintas naudojant "RCSC IssuingCA, VI Registru centras - i.k. 124110246 LT" išduotą sertifikatą "Dokumentų valdymo sistema Avilys, Vilniaus miesto savivaldybės administracija, i.k. 188710061 LT", sertifikatas galioja nuo 2021-12-20 09:38:49 iki 2024-12-19 09:38:49
<b>Pagrindinio dokumento priedų skaičius</b>	–
<b>Pagrindinio dokumento pridedamų dokumentų skaičius</b>	–
<b>Priedamo dokumento sudarytojas (-ai)</b>	–
<b>Priedamo dokumento pavadinimas (antraštė)</b>	–
<b>Priedamo dokumento registracijos data ir numeris</b>	–
<b>Programinės įrangos, kuria naudojantis sudarytas elektroninis dokumentas, pavadinimas</b>	Dokumentų valdymo sistema „Avilys“, versija 3.5.74.2
<b>Informacija apie elektroninio dokumento ir elektroninio (-ių) parašo (-ų) tikrinimą (tikrinimo data)</b>	Atitinka specifikacijos keliamus reikalavimus. Visi dokumente esantys elektroniniai parašai galioja (2024-12-17 15:27:30)
<b>Paieškos nuoroda</b>	–
<b>Papildomi metaduomenys</b>	Nuorašą suformavo 2024-12-17 15:27:30 Dokumentų valdymo sistema „Avilys“

1 Lentelė. Teritorijoje augančių želdinių inventORIZACIJA ir dendrologinio įvertinimo lentelė (vertinami projekto darbų ribose (sklype) ir 7 m nuo projekto ribų, želdiniai, kurių lajos projekcija ir šaknyso apsaugos zona patenka į sklypą ar darbų ribas)

Eil. Nr.	Medžio krūmo Nr. plane	Medžio, krūmo rūšis lietuviškai ir lotyniškai	Kiekis, vnt. (Kamienų skaičius)	Aukštis (m)	Diametras (1,3 m aukštyje), cm	Diametras šaknies kaklelis	Želdinių būklės indeksas (1,2,3,4,5)	Abiotiniai/biotiniai veiksniai	Reikalingos tvarkymo (siūlomoms/būtinioms) priemonės	Medžių priskyrimas (saugotiniams/nesaugotiniams) <sup>1</sup>	Medžio veislė pagal kietumą (K/M) <sup>2</sup>	Pastabos
1	1	Klevas paprastasis (Kp)/Acer platanoides	1	17	38	38*	1 ir 2	Žievė šiek tiek pažeista, turi dreivių, medis genėtas (pavienės storos šakos)	Išsaugomas (medis už sprendinių ribų)	Saugotinas	K	Auga 2 kamienai iš vieno kelmo
2	1.1.	Klevas paprastasis (Kp) / Acer platanoides	1	17	50	5	1 ir 2	Žievė šiek tiek pažeista, turi dreivių, medis genėtas (pavienės storos šakos)	Išsaugomas (medis už sprendinių ribų)	Saugotinas	K	Auga 2 kamienai iš vieno kelmo
3	2	Klevas paprastasis (Kp)/Acer platanoides	1	7	8	14	3	Skurstantis, auga tarp krūmų. Formuojasi vienašonė laja	Išsaugomas	Nesaugotinas	K	
4	3	Gluosnis trapusis/ Salix fragilis	1	14	26	63 *	4	Kamienai pakenkti kenkėjų, turi žaizdų, galimai kamienų apačioje yra grybinių ligų, ir puvinys. Laja vienašonė. Medis pasviręs šiek tiek	Išsaugomas	Saugotinas	M	Nr. 3 turi vieną šaknies kaklelį (kamienai turi 1 kelmą)
5	3.1.	Gluosnis trapusis/ Salix fragilis	1	14	24	63 *	4	Kamienai pakenkti kenkėjų, turi žaizdų, galimai kamienų apačioje yra grybinių ligų, ir puvinys. Laja vienašonė. Medis pasviręs šiek tiek	Išsaugomas	Saugotinas	M	Nr. 3 turi vieną šaknies kaklelį (kamienai turi 1 kelmą)
6	4	Klevas paprastasis (Kp)/Acer platanoides	1	18	26	30	1	Kamienai šiek tiek pasvirę	Išsaugomas	Saugotinas	K	Nr. 4 turi vieną šaknies kaklelį (kamienai turi 1 kelmą)

<sup>1</sup> Želdiniai priskiriami saugotiniams arba nesaugotiniams vadovaujantis LR Vyriausybės nutarimu (2008 03 12 d. Nr. 206) „Dėl kriterijų, pagal kuriuos medžiai ir krūmai augantys ne miškų ūkio paskirties žemėje, priskiriami saugotiniams, sąrašo patvirtinimo ir medžių ir krūmų priskyrimo saugotiniams“(pagal šiai dienai (2024-05-02) galiojančią suvestinę redakciją nuo 2021-12-24 (pagal lentelės 3 p.: 5 p., 11 p. <...> 3.1. mieste <...> 5. Kitos paskirties žemėje visuomeninės paskirties, rekreacinės, bendrojo naudojimo, atskirųjų želdynų teritorijose <...> 11. Miestų, miestelių gatvėse <...> 12 cm ir didesnio skersmens ažuolai, uosiai, klevai, skroblai, skirpstai, guobos, bukai, vinkšnos, pušys, eglės, maumedžiai, pocūgės, kėniai, beržai, juodalksniai, liepos, gluosniai, šermukšniai, riešutmedžiai, kaštonai, miškinės obelys, miškinės kriaušės <...> priskiriami saugotiniams medžiams<...>). Saugotiniams želdiniams kirsti reikalingas savivaldybės leidimas.

<sup>2</sup> K- kietos veislės medžiai; M- minkštos veislės medžiai.

Eil. Nr.	Medžio krūmo Nr. plane	Medžio, krūmo rūšis lietuviškai ir lotyniškai	Kiekis, vnt. (Kamienų skaičius)	Aukštis (m)	Diametras (1,3 m aukštyje), cm	Diametras šaknies kaklelis	Želdinių būklės indeksas (1,2,3,4,5)	Abiotiniai/biotiniai veiksniai	Reikalingos tvarkymo (siūlomoms/būtinosios arboristinės/) priemonės	Medžių priskyrimas (saugotiniams/nesaugotiniams) <sup>1</sup>	Medžio veislė pagal kietumą (K/M) <sup>2</sup>	Pastabos
7	4.1.	Klevas paprastasis (Kp)/Acer platanoides	1	18	34	60	1	Kamienai šiek tiek pasvirę	Išsaugomas	Saugotinas	K	Nr. 4 turi vieną šaknies kaklelį (kamienai turi 1 kelmą)
8	5	Paprastoji ieva/Prunus padus	1	5	8	14*	1	Auga tarp alyvų krūmų, augalai auga stelbiami vienas kitų	Išsaugomas	Nesaugotinas	M	Nr. 5 turi vieną šaknies kaklelį (kamienai turi 1 kelmą)
9	5.1.	Paprastoji ieva (Ie)/ Prunus padus	1	5	11	14*	1	Auga tarp alyvų krūmų, augalai auga stelbiami vienas kitų	Išsaugomas	Nesaugotinas	M	Nr. 5 turi vieną šaknies kaklelį (kamienai turi 1 kelmą)
10	6	Klevas paprastasis (Kp)/Acer platanoides	1	17	42	108	2	Auga tarp krūmynų, apleistoje ir šiukšlėmis apverstoje teritorijoje, kamienas pažeistas	Išsaugomas	Saugotinas	K	
11	7	Uosialapis klevas/ Acer negundo	1	5	14	22	4	Stipriai pasviręs, kamienas stipriai žaizdotas	Šalinimas dėl sprendinių įgyvendinimo	Nesaugotinas	K	
12	8	Uosialapis klevas/ Acer negundo	1	9	13	27 *	2	Kamienas pakrypęs, žaizda kamieno apačioje. Laja pasvirusi, vienašonė	Šalinimas dėl sprendinių įgyvendinimo	Nesaugotinas	K	Nr. 8 turi vieną šaknies kaklelį (kamienai turi 1 kelmą)
13	8.1.	Uosialapis klevas/ Acer negundo	1	9	23	27 *	2	Kamienas pakrypęs, žaizda kamieno apačioje. Laja pasvirusi, vienašonė	Šalinimas dėl sprendinių įgyvendinimo	Nesaugotinas	K	Nr. 8 turi vieną šaknies kaklelį (kamienai turi 1 kelmą)
14	9	Uosialapis klevas/ Acer negundo	1	11	19	30	2	Kamienas pakrypęs, kamienas su žievės	Šalinimas dėl sprendinių įgyvendinimo	Nesaugotinas	K	

Eil. Nr.	Medžio krūmo Nr. plane	Medžio, krūmo rūšis lietuviškai ir lotyniškai	Kiekis, vnt. (Kamienų skaičius)	Aukštis (m)	Diametras (1,3 m aukštyje), cm	Diametras šaknies kaklelis	Želdinių būklės indeksas (1,2,3,4,5)	Abiotiniai/biotiniai veiksniai	Reikalingos tvarkymo (siūlomos/būtinosios arboristinės/) priemonės	Medžių priskyrimas (saugotiniams/nesaugotiniams) <sup>1</sup>	Medžio veislė pagal kietumą (K/M) <sup>2</sup>	Pastabos
								įvairiais defektais, auga netvarkingai				
15	10	Blindė (BI)/ Salix caprea	1	11	26	36	3	Likęs vienas kamienas, kitas šalia išlūžęs (nebėra). Likęs kamienas pasviręs. Žievėje yra ligų ir kenkėjų padarytų defektų	Šalinimas dėl sprendinių įgyvendinimo	Nesaugotinas	M	
16	11	Slyva kaukazinė/ Prunus cerasifera	1	11	10	24 ir 35 *	4	Daug kamienų iš vieno kelmo, auga netvarkingai, brūzgyne, daugelis kamienų žaizdoti. Vienas iš kamienų visai perskilęs ir nulūžęs	Šalinamas dėl sprendinių įgyvendinimo	Nesaugotinas	K	Nr. 11 turi kelis šaknies kaklelius ir 1 kelmą
17	11.1.	Slyva kaukazinė/ Prunus cerasifera	1	11	15	24 ir 35*	4	Daug kamienų iš vieno kelmo, auga netvarkingai, brūzgyne, daugelis kamienų žaizdoti. Vienas iš kamienų visai perskilęs ir nulūžęs	Šalinamas dėl sprendinių įgyvendinimo	Nesaugotinas	K	Nr. 11 turi kelis šaknies kaklelius ir 1 kelmą
18	11.2.	Slyva kaukazinė/ Prunus cerasifera	1	11	8	24 ir 35 *	4	Daug kamienų iš vieno kelmo, auga netvarkingai, brūzgyne, daugelis kamienų žaizdoti. Vienas iš kamienų visai perskilęs ir nulūžęs	Šalinamas dėl sprendinių įgyvendinimo	Nesaugotinas	K	Nr. 11 turi kelis šaknies kaklelius ir 1 kelmą
19	11.3.	Slyva kaukazinė/ Prunus cerasifera	1	11	17	24 Ø ir 35 Ø*	4	Daug kamienų iš vieno kelmo, auga netvarkingai, brūzgyne, daugelis kamienų žaizdoti. Vienas iš kamienų visai perskilęs ir nulūžęs	Šalinamas dėl sprendinių įgyvendinimo	Nesaugotinas	K	Nr. 11 turi kelis šaknies kaklelius ir 1 kelmą
20	11.4.	Slyva kaukazinė/ Prunus cerasifera	1	11	8	24 ir 35 *	4	Daug kamienų iš vieno kelmo, auga netvarkingai, brūzgyne, daugelis	Šalinamas dėl sprendinių įgyvendinimo	Nesaugotinas	K	Nr. 11 turi kelis šaknies

Eil. Nr.	Medžio krūmo Nr. plane	Medžio, krūmo rūšis lietuviškai ir lotyniškai	Kiekis, vnt. (Kamienų skaičius)	Aukštis (m)	Diametras (1,3 m aukštyje), cm	Diametras šaknies kaklelis	Želdinių būklės indeksas (1,2,3,4,5)	Abiotiniai/biotiniai veiksniai	Reikalingos tvarkymo (siūlomoms/būtinosioms arboristinėms) priemonės	Medžių priskyrimas (saugotiniams/nesaugotiniems) <sup>1</sup>	Medžio veislė pagal kietumą (K/M) <sup>2</sup>	Pastabos
								kamienų žaizdoti. Vienas iš kamienų visai perskilęs ir nulūžęs				kaklelius ir 1 kelmą
21	11.5.	Slyva kaukazinė/ Prunus cerasifera	1	11	14	24 ir 35 *	4	Daug kamienų iš vieno kelmo, auga netvarkingai, brūzgynė, daugelis kamienų žaizdoti. Vienas iš kamienų visai perskilęs ir nulūžęs	Šalinamas dėl sprendinių įgyvendinimo	Nesaugotinas	K	Nr. 11 turi kelis šaknies kaklelius ir 1 kelmą
22	12	Skroblas paprastasis (Sp)/ Carpinus betulus	1	6	13	18	3	Stipriai pasviręs, į kamieną atsirėmęs kitas medis. Auga stelbiamas kitų medžių ir krūmų (teritorija pilna šiukšlių netvarkinga ir apleista)	Šalinimas dėl sprendinių įgyvendinimo	Saugotinas	K	
23	13	Uosialapis klevas/ Acer negundo	1	14	29	40	3	Kamienas viršuje šakojasi į kelis (nėra pagrindinio kamieno) medis genėtas su žaizdomis	Šalinamas dėl sprendinių įgyvendinimo	Nesaugotinas	K	
24	14	Uosialapis klevas/ Acer negundo	1	17	30	52	2	Pasviręs, kamienas su defektais. Turi daug atžalų. Auga tarp brūzgynų (teritorija pilna šiukšlių netvarkinga ir apleista)	Šalinimas dėl sprendinių įgyvendinimo	Nesaugotinas	K	
25	15	Klevas paprastasis (Kp)/ Acer platanoides	1	14	28	34	3	Kamiene turi didelę seną žaizdą iki medžio šerdies. Pasviręs kamienas, laja su daug defektų (neteisingas genėjimas nupjaunant viršūnę)	Šalinimas dėl sprendinių įgyvendinimo	Saugotinas	K	
26	16	Klevas paprastasis (Kp)/ Acer platanoides	1	14	40	50	3	Neteisingai genėtas (nupjaunant visą viršūnę, be pagrindinių šakų), turi žaizdų	Šalinamas dėl sprendinių įgyvendinimo	Saugotinas	K	
27	17	Klevas paprastasis (Kp)/ Acer platanoides	1	14	36	43	3	Neteisingai genėtas (nupjaunant visą viršūnę, be pagrindinių šakų), turi žaizdų. Turi	Šalinimas dėl sprendinių įgyvendinimo	Saugotinas	K	

Eil. Nr.	Medžio krūmo Nr. plane	Medžio, krūmo rūšis lietuviškai ir lotyniškai	Kiekis, vnt. (Kamienų skaičius)	Aukštis (m)	Diametras (1,3 m aukštyje), cm	Diametras šaknies kaklelis	Želdinių būklės indeksas (1,2,3,4,5)	Abiotiniai/biotiniai veiksniai	Reikalingos tvarkymo (siūlomos/būtinosios arboristinės/) priemonės	Medžių priskyrimas (saugotiniams/nesaugotiniams) <sup>1</sup>	Medžio veislė pagal kietumą (K/M) <sup>2</sup>	Pastabos
								kamieno (žievės) defektų				
28	18	Klevas paprastasis (Kp)/ Acer platanoides	1	14	37	45	3	Daug kamieno defektų. Neteisingai genėtas (nupjaunant visą viršūnę, be pagrindinių šakų), turi žaizdų.	Šalinamas dėl sprendinių įgyvendinimo	Saugotinas	K	
29	19	Klevas paprastasis (Kp)/ Acer platanoides	1	11	12	32*	2	Turi kamienai defektų (ligų ir kenkėjų požymiai). Laja tolygi	Šalinimas dėl sprendinių įgyvendinimo	Saugotinas	K	Nr. 19 turi 1 šaknies kaklelį ir 1 kelmą
30	19.1.	Klevas paprastasis (Kp)/ Acer platanoides	1	11	14	32*	2	Turi kamienai defektų (ligų ir kenkėjų požymiai). Laja tolygi	Šalinimas dėl sprendinių įgyvendinimo	Saugotinas	K	
31	20	Slyva kaukazinė/ Prunus cerasifera	1	5	12	16	4	Kamienas persipynęs su kitais krūmokšniais, laja ir kamienai pasvirę, pasvirusi. Auga tarp brūzgynų (teritorija pilna šiukšlių netvarkinga ir apleista)	Šalinimas dėl sprendinių įgyvendinimo	Nesaugotinas	K	
32	21	Klevas paprastasis (Kp)/ Acer platanoides	1	14	27	57 *	2	Turi kamieno ir lajos defektų. Auga tarp brūzgynų (teritorija pilna šiukšlių netvarkinga ir apleista)	Šalinimas dėl sprendinių įgyvendinimo	Saugotinas	K	Nr. 21 turi 1 šaknies kaklelį ir 1 kelmą
33	21.1.	Klevas paprastasis (Kp)/ Acer platanoides	1	14	32	57 *	2	Turi kamieno ir lajos defektų. Auga tarp brūzgynų (teritorija pilna šiukšlių netvarkinga ir apleista)	Šalinimas dėl sprendinių įgyvendinimo	Saugotinas	K	Nr. 21 turi 1 šaknies kaklelį ir 1 kelmą
34	22	Obelis (skiepyta veislė) (O) / Malus domestica	1	5	12	33	4	Auga beveik palei žemę (labai stipriai pasvirusi), daug kamieno ir žievės defektų. Auga tarp brūzgynų (teritorija pilna šiukšlių netvarkinga ir apleista)	Šalinimas dėl sprendinių įgyvendinimo	Nesaugotinas	K	
35	23	Klevas paprastasis (Kp)/ Acer platanoides	1	7	10	15	2	Atsirėmusi į medį obelis, stelbiamas medis. Auga tarp brūzgynų (teritorija	Šalinimas dėl sprendinių įgyvendinimo	Nesaugotinas	K	

Eil. Nr.	Medžio krūmo Nr. plane	Medžio, krūmo rūšis lietuviškai ir lotyniškai	Kiekis, vnt. (Kamienų skaičius)	Aukštis (m)	Diametras (1,3 m aukštyje), cm	Diametras šaknies kaklelis	Želdinių būklės indeksas (1,2,3,4,5)	Abiotiniai/biotiniai veiksniai	Reikalingos tvarkymo (siūlomos/būtinosios arboristinės/) priemonės	Medžių priskyrimas (saugotiniams/nesaugotiniams) <sup>1</sup>	Medžio veislė pagal kietumą (K/M) <sup>2</sup>	Pastabos
								pilna šiukšlių netvarkinga ir apleista)				
36	24	Uosialapis klevas/ Acer negundo	1	11	12	34*	4	Į kamieną jaugusi tvora, kamienas užverstas šiukšlėmis. Palinkęs, išlūžusios šakos, laja vienašonė.. Turi žievės defektų. Auga tarp brūzgynų (teritorija pilna šiukšlių netvarkinga ir apleista)	Šalinamas dėl sprendinių įgyvendinimo	Nesaugotinas	K	Nr. 24 turi 1 šaknies kaklelį ir 1 kelmą
37	24.1.	Uosialapis klevas/ Acer negundo	1	11	24	34*	4	Į kamieną jaugusi tvora, kamienas užverstas šiukšlėmis. Palinkęs, išlūžusios šakos, laja vienašonė.. Turi žievės defektų. Auga tarp brūzgynų (teritorija pilna šiukšlių netvarkinga ir apleista)	Šalinamas dėl sprendinių įgyvendinimo	Nesaugotinas	K	Nr. 24 turi 1 šaknies kaklelį ir 1 kelmą
38	25	Uosialapis klevas/ Acer negundo	1	11	12	34*	2	Turi kamieno ir lajos defektų. Auga tarp brūzgynų (teritorija pilna šiukšlių netvarkinga ir apleista)	Šalinimas dėl sprendinių įgyvendinimo	Nesaugotinas	K	Nr. 25 turi 1 šaknies kaklelį ir 1 kelmą
39	25.1.	Uosialapis klevas/ Acer negundo	1	11	24	34*	2	Turi kamieno ir lajos defektų. Auga tarp brūzgynų (teritorija pilna šiukšlių netvarkinga ir apleista)	Šalinimas dėl sprendinių įgyvendinimo	Nesaugotinas	K	Nr. 25 turi 1 šaknies kaklelį ir 1 kelmą
40	26	Klevas paprastasis (Kp)/ Acer platanoides	1	11	10	14	1	Jaunas medis, tačiau stelbiamas kitų želdinių.	Šalinimas dėl sprendinių įgyvendinimo	Nesaugotinas	K	
41	27	Gluosnis trapusis (Gl)/ Salix fragilis	1	11	29	43	3	Žievė su defektais. Stipriai pasviręs. Laja užsvirusi ant esamo keliuko	Šalinimas dėl sprendinių įgyvendinimo	Saugotinas	M	
42	28	Klevas paprastasis/ Acer platanoides	1	12	21	36	2	Turi atžalų, pasviręs. Remiasi lajomis su kitu medžiu (gluosniu)	Šalinimas dėl sprendinių įgyvendinimo	Saugotinas	K	
43	29	Uosialapis klevas/ Acer negundo	1	7	20	32	3	Stipriai pasviręs link esamo keliuko, yra nulūžusių ir nupjautų	Šalinimas dėl sprendinių įgyvendinimo	Nesaugotinas	K	

Eil. Nr.	Medžio krūmo Nr. plane	Medžio, krūmo rūšis lietuviškai ir lotyniškai	Kiekis, vnt. (Kamienų skaičius)	Aukštis (m)	Diametras (1,3 m aukštyje), cm	Diametras šaknies kaklelis	Želdinių būklės indeksas (1,2,3,4,5)	Abiotiniai/biotiniai veiksniai	Reikalingos tvarkymo (siūlomos/būtinosios arboristinės/) priemonės	Medžių priskyrimas (saugotiniams/nesaugotiniams) <sup>1</sup>	Medžio veislė pagal kietumą (K/M) <sup>2</sup>	Pastabos
								šakų. Turi defektų žievėje				
44	30	Uosialapis klevas/ Acer negundo	1	12	21	48 *	3	Daug nudžiūvusių šakų, didesnis kamienas stipriai pasviręs link esamo keliuko. Turi kamiene defektų	Šalinimas dėl sprendinių įgyvendinimo	Nesaugotinas	K	Nr. 30 turi 1 šaknies kaklelį ir 1 kelmą
45	30.1.	Uosialapis klevas/ Acer negundo	1	12	38	48 *	3	Daug nudžiūvusių šakų, didesnis kamienas stipriai pasviręs link esamo keliuko. Turi kamiene defektų	Šalinimas dėl sprendinių įgyvendinimo	Nesaugotinas	K	Nr. 30 turi 1 šaknies kaklelį ir 1 kelmą
46	31	Uosialapis klevas/ Acer negundo	1	16	18	96 *	3	Daug žaizdų kamiene. Stipriai pasvirę kamienai link esamo keliuko. Medis pavojingas saugumo prasme	Šalinamas dėl sprendinių įgyvendinimo	Nesaugotinas	K	Nr. 31 turi 1 šaknies kaklelį ir 1 kelmą
47	31.1.	Uosialapis klevas/ Acer negundo	1	16	21	96 *	3	Daug žaizdų kamiene. Stipriai pasvirę kamienai link esamo keliuko. Medis pavojingas saugumo prasme	Šalinamas dėl sprendinių įgyvendinimo	Nesaugotinas	K	Nr. 31 turi 1 šaknies kaklelį ir 1 kelmą
48	31.2.	Uosialapis klevas/ Acer negundo	1	16	26	96 *	3	Daug žaizdų kamiene. Stipriai pasvirę kamienai link esamo keliuko. Medis pavojingas saugumo prasme	Šalinamas dėl sprendinių įgyvendinimo	Nesaugotinas	K	Nr. 31 turi 1 šaknies kaklelį ir 1 kelmą
49	31.3.	Uosialapis klevas/ Acer negundo	1	16	36	96 *	3	Daug žaizdų kamiene. Stipriai pasvirę kamienai link esamo keliuko. Medis pavojingas saugumo prasme	Šalinamas dėl sprendinių įgyvendinimo	Nesaugotinas	K	Nr. 31 turi 1 šaknies kaklelį ir 1 kelmą
50	31.4.	Uosialapis klevas/ Acer negundo	1	16	37	96 *	3	Daug žaizdų kamiene. Stipriai pasvirę kamienai link esamo keliuko. Medis pavojingas saugumo prasme	Šalinamas dėl sprendinių įgyvendinimo	Nesaugotinas	K	Nr. 31 turi 1 šaknies kaklelį ir 1 kelmą

Eil. Nr.	Medžio krūmo Nr. plane	Medžio, krūmo rūšis lietuviškai ir lotyniškai	Kiekis, vnt. (Kamienų skaičius)	Aukštis (m)	Diametras (1,3 m aukštyje), cm	Diametras šaknies kaklelis	Želdinių būklės indeksas (1,2,3,4,5)	Abiotiniai/biotiniai veiksniai	Reikalingos tvarkymo (siūlomos/būtinosios arboristinės/) priemonės	Medžių priskyrimas (saugotiniams/nesaugotiniams) <sup>1</sup>	Medžio veislė pagal kietumą (K/M) <sup>2</sup>	Pastabos
51	32	Uosialapis klevas/ Acer negundo	1	12	15	40 *	4	Beveik nudžiūvęs medis. Vienas iš kamienų gyvybingas nedaug, kitas visiškai nudžiūvęs. Medis pavojingas saugumo prasme	Šalinamas dėl sprendinių įgyvendinimo	Nesaugotinas	K	Nr. 32 turi 1 šaknies kaklelį ir 1 kelmą
52	32.1.	Uosialapis klevas/ Acer negundo	1	12	39	40 *	4	Beveik nudžiūvęs medis. Vienas iš kamienų gyvybingas nedaug, kitas visiškai nudžiūvęs. Medis pavojingas saugumo prasme	Šalinamas dėl sprendinių įgyvendinimo	Nesaugotinas	K	Nr. 32 turi 1 šaknies kaklelį ir 1 kelmą
53	33	Uosialapis klevas/ Acer negundo	1	6	12	18	4	Stipriai pasviręs, turi daug defektų ir lajoje ir kamiene ir žievėje	Šalinamas dėl sprendinių įgyvendinimo	Nesaugotinas	K	
54	34	Uosialapis klevas/ Acer negundo	1	13	13	95 *	4	Apdžiūvusios šakos, turi daug defektų kamiene, žievėje ir lajoje. Medis pavojingas saugumo prasme	Išsaugomas (medis už sprendinių ribų)	Nesaugotinas	K	Nr. 34 turi 1 šaknies kaklelį ir 1 kelmą
55	34.1.	Uosialapis klevas/ Acer negundo	1	13	32	95 *	4	Apdžiūvusios šakos, turi daug defektų kamiene, žievėje ir lajoje. Medis pavojingas saugumo prasme	Išsaugomas (medis už sprendinių ribų)	Nesaugotinas	K	Nr. 34 turi 1 šaknies kaklelį ir 1 kelmą
56	34.2.	Uosialapis klevas/ Acer negundo	1	13	39	95 *	4	Apdžiūvusios šakos, turi daug defektų kamiene, žievėje ir lajoje. Medis pavojingas saugumo prasme	Išsaugomas (medis už sprendinių ribų)	Nesaugotinas	K	Nr. 34 turi 1 šaknies kaklelį ir 1 kelmą
57	34.3.	Uosialapis klevas/ Acer negundo	1	13	43	95 *	4	Apdžiūvusios šakos, turi daug defektų kamiene, žievėje ir lajoje. Medis pavojingas saugumo prasme	Išsaugomas (medis už sprendinių ribų)	Nesaugotinas	K	Nr. 34 turi 1 šaknies kaklelį ir 1 kelmą
58	35	Uosialapis klevas/ Acer negundo	1	7	8	50 *	4	Jaunas medis, auga netvarkingai tarp kitų medžių. Turi defektų	Išsaugomas	Nesaugotinas	K	Nr. 35 turi 1 šaknies kaklelį ir 1 kelmą

Eil. Nr.	Medžio krūmo Nr. plane	Medžio, krūmo rūšis lietuviškai ir lotyniškai	Kiekis, vnt. (Kamienų skaičius)	Aukštis (m)	Diametras (1,3 m aukštyje), cm	Diametras šaknies kaklelis	Želdinių būklės indeksas (1,2,3,4,5)	Abiotiniai/biotiniai veiksniai	Reikalingos tvarkymo (siūlomos/būtinosios arboristinės/) priemonės	Medžių priskyrimas (saugotiniams/nesaugotiniams) <sup>1</sup>	Medžio veislė pagal kietumą (K/M) <sup>2</sup>	Pastabos
								kamiene, žievėje, lajoje.				
59	35.1.	Uosialapis klevas/ Acer negundo	1	7	8	50 *	4	Jaunas medis, auga netvarkingai tarp kitų medžių. Turi defektų kamiene, žievėje, lajoje.	Išsaugomas	Nesaugotinas	K	Nr. 35 turi 1 šaknies kaklelį ir 1 kelmą
60	35.2.	Uosialapis klevas/ Acer negundo	1	7	10	50 *	4	Jaunas medis, auga netvarkingai tarp kitų medžių. Turi defektų kamiene, žievėje, lajoje.	Išsaugomas	Nesaugotinas	K	Nr. 35 turi 1 šaknies kaklelį ir 1 kelmą
61	35.3.	Uosialapis klevas/ Acer negundo	1	7	10	50 *	4	Jaunas medis, auga netvarkingai tarp kitų medžių. Turi defektų kamiene, žievėje, lajoje.	Išsaugomas	Nesaugotinas	K	Nr. 35 turi 1 šaknies kaklelį ir 1 kelmą
62	36	Uosialapis klevas/ Acer negundo	1	10	15	29	4	Jaunas medis, auga netvarkingai tarp kitų medžių. Turi defektų kamiene, žievėje, lajoje.	Išsaugomas	Nesaugotinas	K	
63	37	Uosialapis klevas/ Acer negundo	1	8	14	15	3	Stipriai pasviręs. Nudžiūvusios šakos	Išsaugomas	Nesaugotinas	K	*auga viename kelme su kitu medžiu (Nr. 37.1.)
64	37.1	Klevas paprastasis (Kp)/ Acer platanoides	1	10	8	12	3	Turi žaizdų kamiene	Išsaugomas	Nesaugotinas	K	*auga viename kelme su kitu medžiu (su Nr. 37)
65	38	Tuopa balzaminė/ Populus balsamifera	1	14	38	52	3	Kamiene apačioje didelė žaizda iki medžio šerdies. Lapai su ligos požymiais (visi lapai turi rudų dėmių). Brandus medis. Gali būti pavojingas saugumo prasme (brandus, aukštas, trapus)	Šalinamas dėl sprendinių įgyvendinimo	Nesaugotinas	M	

Eil. Nr.	Medžio krūmo Nr. plane	Medžio, krūmo rūšis lietuviškai ir lotyniškai	Kiekis, vnt. (Kamienų skaičius)	Aukštis (m)	Diametras (1,3 m aukštyje), cm	Diametras šaknies kaklelis	Želdinių būklės indeksas (1,2,3,4,5)	Abiotiniai/biotiniai veiksniai	Reikalingos tvarkymo (siūlomos/būtinosios arboristinės/) priemonės	Medžių priskyrimas (saugotiniams/nesaugotiniams) <sup>1</sup>	Medžio veislė pagal kietumą (K/M) <sup>2</sup>	Pastabos
66	39	Tuopa balzaminė/ Populus balsamifera	1	14	38	52	3	Laja vienašonė. Lapai su ligos požymiais (visi lapai turi rudų dėmių). Brandus medis. Gali būti pavojingas saugumo prasme (brandus, aukštas, trapus)	Šalinamas dėl sprendinių įgyvendinimo	Nesaugotinas	M	
67	40	Tuopa balzaminė (T/ Populus balsamifera	1	14	58	78	3	Laja vienašonė. Lapai su ligos požymiais (visi lapai turi rudų dėmių). Brandus medis. Gali būti pavojingas saugumo prasme (brandus, aukštas, trapus). Šalia daug įv. atžalų ir krūmų	Šalinamas dėl sprendinių įgyvendinimo	Nesaugotinas	M	
68	41	Uosialapis klevas/ Acer negundo	1	6	9	12	2	Truputį pasviręs. Šalia daug įv. atžalų ir krūmų	Išsaugomas	Nesaugotinas	K	
69	42	Žuvės medis (Ž)	1	8	28	28	5	Visiškai nudžiūvęs medis (uosialapis klevas)	Šalinimas dėl būklės	Nesaugotinas	-	
70	43	Robinija baltažiedė (R)/ Robinia pseudoacacia	1	6	15	33	2	Turi nudžiūvusių šakų. Šalia daug įv. atžalų ir krūmų	Išsaugomas	Nesaugotinas	K	
71	44	Robinija baltažiedė (R)/ Robinia pseudoacacia	1	5	9	15	2	Turi nudžiūvusių šakų. Šalia daug įv. atžalų ir krūmų	Išsaugomas	Nesaugotinas	K	
72	45	Klevas paprastasis (Kp)/ Acer platanoides	1	7	9	14	1	Jaunas medis auga tarp įv. atžalų ir krūmų	Išsaugomas	Nesaugotinas	K	
73	46	Klevas paprastasis (Kp)/ Acer platanoides	1	16	63	63	5	Nudžiūvęs medis	Išsaugomas (medis už sprendinių ribų)	Nesaugotinas	-	
74	47	Klevas paprastasis (Kp)/ Acer platanoides	1	8	15	30	1	Turi šiek tiek kamieno (žievės) defektų. Auga tarp kitų krūmokšnių ir atžalų	Išsaugomas	Saugotinas	K	
75	48	Klevas paprastasis (Kp)/ Acer platanoides	1	7	12	27	02-saus	Šiek tiek pasviręs ir turi žievės defektų	Išsaugomas	Saugotinas	K	

Eil. Nr.	Medžio krūmo Nr. plane	Medžio, krūmo rūšis lietuviškai ir lotyniškai	Kiekis, vnt. (Kamienų skaičius)	Aukštis (m)	Diametras (1,3 m aukštyje), cm	Diametras šaknies kaklelis	Želdinių būklės indeksas (1,2,3,4,5)	Abiotiniai/biotiniai veiksniai	Reikalingos tvarkymo (siūlomos/būtinosios arboristinės/) priemonės	Medžių priskyrimas (saugotiniams/nesaugotiniems) <sup>1</sup>	Medžio veislė pagal kietumą (K/M) <sup>2</sup>	Pastabos
76	49	Uosialapis klevas/ Acer negundo	1	7	17	30	2	Pasviręs medis	Išsaugomas	Nesaugotinas	K	
77	50	Uosialapis klevas/ Acer negundo	1	7	9	20	2	Pasviręs, turi žievės ir lajos defektų	Išsaugomas	Nesaugotinas	K	
78	51	Uosialapis klevas/ Acer negundo	1	7	10	20	2	Šiek tiek pasviręs ir turi žievės ir lajos defektų	Išsaugomas	Nesaugotinas	K	
79	52	Klevas paprastasis (Kp)/ Acer platanoides	1	6	11	19	2	Daug žievės defektų. Laja tolygi	Išsaugomas	Nesaugotinas	K	
80	53	Uosialapis klevas/ Acer negundo	1	6	14	20	3	Pasviręs, daug žievės defektų. Laja tolygi	Išsaugomas (medis už sprendinių ribų)	Nesaugotinas	K	
81	54	Uosialapis klevas/ Acer negundo	1	10	50	65	3	Išsišakoja viršuje į kelis kamienus. Pakrypęs, daug išpjautų šakų, šalia yra išvirtusių kamienų	Išsaugomas (medis už sprendinių ribų)	Nesaugotinas	K	
82	55	Drebulė/ Populus tremula	1	14	82	82	03-vas	Brandi, turi juodų dėmių ant lapų (liga apėmusi visą lapiją). Turi kamieno defektų. Šakojasi į daug kamienų viršuje. Saugumo prasme gali būti pavojingas medis	Išsaugomas	Nesaugotinas	M	Prie medžio prikalta lentelė su užrašu: „100 km takas aplink Vilnių“
83	56	Gluosnis trapusis/ Salix fragilis	1	7	15	18	4	Pasviręs link drebulės, turi žievės defektų. Saugumo prasme pavojingas medis	Išsaugomas	Saugotinas	M	
84	57	Drebulė/ Populus tremula	1	14	8	60*	2	Turi ligos požymių (visa lapija su juodomis dėmėmis)	Išsaugomas	Nesaugotinas	M	Nr. 57 turi 1 šaknies kaklelį ir 1 kelmą
85	57.1.	Drebulė/ Populus tremula	1	14	30	60*	2	Turi ligos požymių (visa lapija su juodomis dėmėmis)	Išsaugomas	Nesaugotinas	M	Nr. 57 turi 1 šaknies kaklelį ir 1 kelmą
86	58	Gluosnis trapusis/ Salix fragilis	1	9	13	19	3	Pasviręs, turi lajos (pasvirusi, aukšta laja) defektų, kamieno defektų	Išsaugomas	Saugotinas	M	

Eil. Nr.	Medžio krūmo Nr. plane	Medžio, krūmo rūšis lietuviškai ir lotyniškai	Kiekis, vnt. (Kamienų skaičius)	Aukštis (m)	Diametras (1,3 m aukštyje), cm	Diametras šaknies kaklelis	Želdinių būklės indeksas (1,2,3,4,5)	Abiotiniai/biotiniai veiksniai	Reikalingos tvarkymo (siūlomoms/būtinosios arboristinės/) priemonės	Medžių priskyrimas (saugotiniams/nesaugotiniams) <sup>1</sup>	Medžio veislė pagal kietumą (K/M) <sup>2</sup>	Pastabos
87	59	Drebulė/ Populus tremula	1	13	30	50	3	Kartu auga su klevu paprastuoju (kamienai susiglaudę). Turi ligos požymių (visa lapija su juodomis dėmėmis)	Išsaugomas	Nesaugotinas	M	
88	59.1.	Klevas paprastasis (Kp)/ Acer platanoides	1	7	8	14	2	Kartu auga su drebulė (kamienai susiglaudę), stelbiamas kitų atžalų ir krūmokšnių	Išsaugomas	Nesaugotinas	K	
89	60	Drebulė/ Populus tremula	1	14	26	46	1	Brandus medis. Turi dėmių ant lapų	Išsaugomas	Nesaugotinas	M	
90	61	Drebulė/ Populus tremula	1	15	35	52	1	Brandus medis. Turi dėmių ant lapų	Išsaugomas	Nesaugotinas	M	
91	62	Klevas paprastasis (Kp)/ Acer platanoides	1	8	12	20	2	Pasviręs šiek tiek, turi žievės defektų, laja vienašonė	Išsaugomas	Saugotinas	K	
92	63	Žuvės želdinys	1	8	32	36	5	Visiškai nudžiūvęs, pasvirusiu kamieniu medis	Išsaugomas (medis už sprendinių ribų)	Nesaugotinas	-	
93	64	Klevas paprastasis (Kp)/ Acer platanoides	1	8	10	16	02-saus	Turi žievės defektų. Laja pinasi su nudžiūvusiu medžiu	Išsaugomas	Nesaugotinas	K	
94	65	Gluosnis trapusis/ Salix fragilis	1	14	30	43	03-vas	Kreivu kamieniu. Laja persipynusi. Turi nudžiūvusių šakų, auga ant šlaito	Išsaugomas	Saugotinas	M	
95	66	Klevas paprastasis (Kp)/ Acer platanoides	1	10	22	30	02-saus	Kamienas ir laja pasvirę	Išsaugomas	Saugotinas	K	
96	67	Uosialapis klevas/ Acer negundo	1	12	22	90*	3	Išsišakoja kamienai viršuje į kelis kamienus, laja išsikerojusi, turi žievės ir kamieno defektų	Išsaugomas	Nesaugotinas	K	Nr. 67 turi 1 šaknies kaklelį ir 1 kelmą
97	67.1.	Uosialapis klevas/ Acer negundo	1	12	40	90*	3	Išsišakoja kamienai viršuje į kelis kamienus, laja išsikerojusi, turi žievės ir kamieno defektų	Išsaugomas	Nesaugotinas	K	Nr. 67 turi 1 šaknies kaklelį ir 1 kelmą
98	68	Klevas paprastasis (Kp)/ Acer platanoides	1	15	38	64	1	Laja tolygi, kamienas ir žievė be defektų	Išsaugomas	Saugotinas	K	Gal galima išsaugoti?
99	69	Klevas paprastasis (Kp)	1	15	18	30	1	Kamieno ir žievės defektų neturi. Laja netaisyklinga	Išsaugomas (medis už sprendinių ribų)	Saugotinas	K	

Eil. Nr.	Medžio krūmo Nr. plane	Medžio, krūmo rūšis lietuviškai ir lotyniškai	Kiekis, vnt. (Kamienų skaičius)	Aukštis (m)	Diametras (1,3 m aukštyje), cm	Diametras šaknies kaklelis	Želdinių būklės indeksas (1,2,3,4,5)	Abiotiniai/biotiniai veiksniai	Reikalingos tvarkymo (siūlomos/būtinosios arboristinės/) priemonės	Medžių priskyrimas (saugotiniams/nesaugotiniems) <sup>1</sup>	Medžio veislė pagal kietumą (K/M) <sup>2</sup>	Pastabos
		/ Acer platanoides										
100	70	Klevas paprastasis (Kp)/ Acer platanoides	1	11	10	27	2	Vienašonė laja. Šiek tiek pakrypęs kamienas ir pasvirusi laja	Išsaugomas	Nesaugotinas	K	
101	71	Klevas paprastasis (Kp)/ Acer platanoides	1	7	10	24	2	Vienašonė laja. Pakrypusiu kamieniu	Išsaugomas	Nesaugotinas	K	
102	72	Klevas paprastasis (Kp)/ Acer platanoides	1	7	11	18	2	Turi kamieno defektų. Laja aukšta, tolygi	Išsaugomas	Nesaugotinas	K	
103	73	Gluosnis trapusis/ Salix fragilis	1	11	9	120*	4	Daug nudžiūvusių šakų, kamienas turi defektų, auga netvarkingai iš kelmo daug kamienų. Saugumo prasme gali būti pavojingas medis	Išsaugomas (medis už sprendinių ribų)	Nesaugotinas	M	Nr. 73 turi 1 šaknies kaklelį ir 1 kelmą
104	73.1.	Gluosnis trapusis/ Salix fragilis	1	11	19	120*	4	Daug nudžiūvusių šakų, kamienas turi defektų, auga netvarkingai iš kelmo daug kamienų. Saugumo prasme gali būti pavojingas medis	Išsaugomas (medis už sprendinių ribų)	Saugotinas	M	Nr. 73 turi 1 šaknies kaklelį ir 1 kelmą
105	73.2.	Gluosnis trapusis/ Salix fragilis	1	11	28	120*	4	Daug nudžiūvusių šakų, kamienas turi defektų, auga netvarkingai iš kelmo daug kamienų. Saugumo prasme gali būti pavojingas medis	Išsaugomas (medis už sprendinių ribų)	Saugotinas	M	Nr. 73 turi 1 šaknies kaklelį ir 1 kelmą
106	73.3.	Gluosnis trapusis/ Salix fragilis	1	11	29	120*	4	Daug nudžiūvusių šakų, kamienas turi defektų, auga netvarkingai iš kelmo daug kamienų. Saugumo prasme gali būti pavojingas medis	Išsaugomas (medis už sprendinių ribų)	Saugotinas	M	Nr. 73 turi 1 šaknies kaklelį ir 1 kelmą
107	73.4.	Gluosnis trapusis/ Salix fragilis	1	11	42	120*	4	Daug nudžiūvusių šakų, kamienas turi defektų, auga netvarkingai iš kelmo daug kamienų.	Išsaugomas (medis už sprendinių ribų)	Saugotinas	M	Nr. 73 turi 1 šaknies kaklelį ir 1 kelmą

Eil. Nr.	Medžio krūmo Nr. plane	Medžio, krūmo rūšis lietuviškai ir lotyniškai	Kiekis, vnt. (Kamienų skaičius)	Aukštis (m)	Diametras (1,3 m aukštyje), cm	Diametras šaknies kaklelis	Želdinių būklės indeksas (1,2,3,4,5)	Abiotiniai/biotiniai veiksniai	Reikalingos tvarkymo (siūlomos/būtinosios arboristinės/) priemonės	Medžių priskyrimas (saugotiniams/nesaugotiniems) <sup>1</sup>	Medžio veislė pagal kietumą (K/M) <sup>2</sup>	Pastabos
								Saugumo prasme gali būti pavojingas medis				
108	74	Drebulė/ Populus tremula	1	12	22	37	1	Apačioje turi nudžiūvusių šakų, laja tolygi	Išsaugomas	Nesaugotinas	M	
109	75	Drebulė/ Populus tremula	1	7	9	14	2	Gera būklė. Siek tirk pasvirusi. Turi kamiene plyšį	Išsaugomas	Nesaugotinas	M	
110	76	Drebulė/ Populus tremula	1	9	27	60*	3	Pakrypusiu kamienu. Turi kamieno, žievės defektų. Laja išsikerojusi. Auga tarp kitų atžalų ir krūmokšnių	Išsaugomas (medis už sprendinių ribų)	Nesaugotinas	M	Nr. 76 turi 1 šaknies kaklelį ir 1 kelmą
111	76.1.	Drebulė/ Populus tremula	1	9	43	60*	3	Pakrypusiu kamienu. Turi kamieno, žievės defektų. Laja išsikerojusi. Auga tarp kitų atžalų ir krūmokšnių	Išsaugomas (medis už sprendinių ribų)	Nesaugotinas	M	Nr. 76 turi 1 šaknies kaklelį ir 1 kelmą
112	77	Drebulė/ Populus tremula	1	11	30	58	3	Pakrypusi į esamo keliuko pusę. Su didelėmis drevėmis kamiene	Išsaugomas (medis už sprendinių ribų)	Nesaugotinas	M	
113	78	Drebulė/ Populus tremula	1	16	33	55	3	Turi kamiene nedidelių plyšių. Laja tolygi. Medžio kamienas aplipęs skruzdėlėmis	Išsaugomas (medis už sprendinių ribų)	Nesaugotinas	M	
114	79	Drebulė/ Populus tremula	1	13	12	22	2	Siek tiek pasvirusiu kamienu, laja siaura, medis skurstantis	Išsaugomas (medis už sprendinių ribų)	Nesaugotinas	M	
115	80	Drebulė/ Populus tremula	1	13	15	24	1	Labai aukšta, siaura laja, tolygi. Kamienas ir žievė be defektų	Išsaugomas (medis už sprendinių ribų)	Nesaugotinas	M	
116	81	Žuvęs želdinys	1	6	25	25	5	Visiškai nudžiūvęs ir išvirtęs medis	Išsaugomas (medis už sprendinių ribų)	Nesaugotinas	-	
117	82	Drebulė/ Populus tremula	1	8	27	54	3	Pakrypusiu kamienu, laja pasvirusi link esamo keliuko, daug nulūžusių šakų	Išsaugomas	Nesaugotinas	M	
118	83	Drebulė/ Populus tremula	1	7	20	22	3	Pakrypusiu kamienu ir nusvirusia laja link esamo keliuko	Išsaugomas	Nesaugotinas	M	

Eil. Nr.	Medžio krūmo Nr. plane	Medžio, krūmo rūšis lietuviškai ir lotyniškai	Kiekis, vnt. (Kamienų skaičius)	Aukštis (m)	Diametras (1,3 m aukštyje), cm	Diametras šaknies kaklelis	Želdinių būklės indeksas (1,2,3,4,5)	Abiotiniai/biotiniai veiksniai	Reikalingos tvarkymo (siūlomos/būtinosios arboristinės/) priemonės	Medžių priskyrimas (saugotiniams/nesaugotiniams) <sup>1</sup>	Medžio veislė pagal kietumą (K/M) <sup>2</sup>	Pastabos
119	84	Drebulė/ Populus tremula	1	14	17	40	3	Pakrypusiu kamienu ir nusvirusia laja. Išskeltomis šaknimis	Išsaugomas	Nesaugotinas	M	
120	85	Drebulė/ Populus tremula	1	11	28	46	2	Turi kamiene prie pagrindo nedidelį plyšį, daugiau vienašonė laja	Išsaugomas	Nesaugotinas	M	
121	86	Drebulė/ Populus tremula	1	7	14	30	1	Laja netolygi. Auga tarp kitų atžalų ir krūmokšnių	Išsaugomas	Nesaugotinas	M	
122	87	Drebulė/ Populus tremula	1	7	12	19	1	Defektų nėra	Šalinimas dėl sprendinių įgyvendinimo	Nesaugotinas	M	
123	88	Drebulė/ Populus tremula	1	7	10	15	1	Defektų nėra	Šalinimas dėl sprendinių įgyvendinimo	Nesaugotinas	M	
124	89	Blindė/ Salix caprea	1	7	26	39	1	Defektų nėra	Šalinimas dėl sprendinių įgyvendinimo	Nesaugotinas	M	
125	90	Drebulė/ Populus tremula	1	7	12	20	1	Defektų nėra	Šalinimas dėl sprendinių įgyvendinimo	Nesaugotinas	M	
126	91	Drebulė/ Populus tremula	1	7	9	20	1	Defektų nėra	Šalinimas dėl sprendinių įgyvendinimo	Nesaugotinas	M	
127	92	Drebulė/ Populus tremula	1	7	11	22	1	Defektų nėra	Šalinimas dėl sprendinių įgyvendinimo	Nesaugotinas	M	
128	93	Uosialapis klevas/ Acer negundo	1	8	8	44*	3	Turi defektų kamiene, lajoje, žievėje, auga netvarkingai, daugiakamienis	Šalinimas dėl sprendinių įgyvendinimo	Nesaugotinas	K	Nr. 93 turi 1 šaknies kaklelį ir 1 kelmą
129	93.1.	Uosialapis klevas/ Acer negundo	1	8	10	44*	3	Turi defektų kamiene, lajoje, žievėje, auga netvarkingai, daugiakamienis	Šalinimas dėl sprendinių įgyvendinimo	Nesaugotinas	K	Nr. 93 turi 1 šaknies kaklelį ir 1 kelmą
130	93.2.	Uosialapis klevas/ Acer negundo	1	8	13	44*	3	Turi defektų kamiene, lajoje, žievėje, auga netvarkingai, daugiakamienis	Šalinimas dėl sprendinių įgyvendinimo	Nesaugotinas	K	Nr. 93 turi 1 šaknies kaklelį ir 1 kelmą
131	93.3.	Uosialapis klevas/ Acer negundo	1	8	14	44*	3	Turi defektų kamiene, lajoje, žievėje, auga netvarkingai, daugiakamienis	Šalinimas dėl sprendinių įgyvendinimo	Nesaugotinas	K	Nr. 93 turi 1 šaknies kaklelį ir 1 kelmą

Eil. Nr.	Medžio krūmo Nr. plane	Medžio, krūmo rūšis lietuviškai ir lotyniškai	Kiekis, vnt. (Kamienų skaičius)	Aukštis (m)	Diametras (1,3 m aukštyje), cm	Diametras šaknies kaklelis	Želdinių būklės indeksas (1,2,3,4,5)	Abiotiniai/biotiniai veiksniai	Reikalingos tvarkymo (siūlomos/būtinosios arboristinės/) priemonės	Medžių priskyrimas (saugotiniams/nesaugotiniams) <sup>1</sup>	Medžio veislė pagal kietumą (K/M) <sup>2</sup>	Pastabos
132	93.4.	Uosialapis klevas/ Acer negundo	1	8	16	44*	3	Turi defektų kamieno, lajoje, žievėje, auga netvarkingai, daugiakamienis	Šalinimas dėl sprendinių įgyvendinimo	Nesaugotinas	K	Nr. 93 turi 1 šaknies kaklelį ir 1 kelmą
133	94	Drebulė/ Populus tremula	1	11	10	18	1	Defektų nėra	Šalinimas dėl sprendinių įgyvendinimo	Nesaugotinas	M	
134	95	Drebulė/ Populus tremula	1	7	13	17	1	Defektų nėra	Šalinimas dėl sprendinių įgyvendinimo	Nesaugotinas	M	
135	96	Drebulė/ Populus tremula	1	7	13	17	1	Defektų nėra	Šalinimas dėl sprendinių įgyvendinimo	Nesaugotinas	M	
136	97	Drebulė/ Populus tremula	1	9	9	17	1	Defektų nėra	Šalinimas dėl sprendinių įgyvendinimo	Nesaugotinas	M	
137	98	Drebulė/ Populus tremula	1	11	10	21	1	Defektų nėra	Šalinimas dėl sprendinių įgyvendinimo	Nesaugotinas	M	
138	99	Drebulė/ Populus tremula	1	11	15	25	1	Defektų nėra	Šalinimas dėl sprendinių įgyvendinimo	Nesaugotinas	M	
139	100	Drebulė/ Populus tremula	1	11	9	15	1	Defektų nėra	Šalinimas dėl sprendinių įgyvendinimo	Nesaugotinas	M	
140	101	Drebulė/ Populus tremula	1	11	13	20	1	Defektų nėra	Šalinimas dėl sprendinių įgyvendinimo	Nesaugotinas	M	
141	102	Drebulė/ Populus tremula	1	11	13	25	1	Defektų nėra	Šalinimas dėl sprendinių įgyvendinimo	Nesaugotinas	M	
142	103	Karpotasis beržas (Bk) /Betula pendula	1	11	11	20	1	Defektų nėra, auga tarp drebulių	Šalinimas dėl sprendinių įgyvendinimo	Nesaugotinas	M	
143	104	Uosialapis klevas/ Acer negundo	1	11	14	120*	4	Daug kamieno, žievės, lajos defektų, auga netvarkingai, saugumo prasme gali būti pavojingas medis	Šalinimas dėl sprendinių įgyvendinimo	Nesaugotinas	K	Nr. 104 turi 1 šaknies kaklelį ir 1 kelmą
144	104.1.	Uosialapis klevas/ Acer negundo	1	11	37	120*	4	Daug kamieno, žievės, lajos defektų, auga netvarkingai, saugumo prasme gali būti pavojingas medis	Šalinimas dėl sprendinių įgyvendinimo	Nesaugotinas	K	Nr. 104 turi 1 šaknies kaklelį ir 1 kelmą

Eil. Nr.	Medžio krūmo Nr. plane	Medžio, krūmo rūšis lietuviškai ir lotyniškai	Kiekis, vnt. (Kamienų skaičius)	Aukštis (m)	Diametras (1,3 m aukštyje), cm	Diametras šaknies kaklelis	Želdinių būklės indeksas (1,2,3,4,5)	Abiotiniai/biotiniai veiksniai	Reikalingos tvarkymo (siūlomos/būtinosios arboristinės/) priemonės	Medžių priskyrimas (saugotiniams/nesaugotiniams) <sup>1</sup>	Medžio veislė pagal kietumą (K/M) <sup>2</sup>	Pastabos
145	104.2.	Uosialapis klevas/ Acer negundo	1	11	38	120*	4	Daug kamieno, žievės, lajos defektų, auga netvarkingai, saugumo prasme gali būti pavojingas medis	Šalinimas dėl sprendinių įgyvendinimo	Nesaugotinas	K	Nr. 104 turi 1 šaknies kaklelį ir 1 kelmą
146	105	Uosialapis klevas/ Acer negundo	1	13	24	38	4	Vienašonė laja. Daug defektų kamieno, žievėje	Išsaugomas	Nesaugotinas	K	
147	106	Uosialapis klevas/ Acer negundo	1	6	13	15	5	Medis visiškai nudžiūvęs	Išsaugomas (medis už sprendinių ribų)	Nesaugotinas	-	
148	107	Uosialapis klevas/ Acer negundo	1	8	15	22	4	Šiek tiek pakrypusiu kamieniu, daug nudžiūvusių šakų	Išsaugomas	Nesaugotinas	K	
149	108	Klevas paprastasis (Kp) / Acer platanoides	1	11	11	17	2	Laja tolygi, labai aukšta. Turi defektų žievėje ir kamieno.	Išsaugomas	Nesaugotinas	K	
150	109	Slyva kaukazinė (Sk) / Prunus cerasifera	1	6	11	11	4	Pasvirusiu kamieniu, turi daug nudžiūvusių šakų	Išsaugomas	Nesaugotinas	K	
151	110	Slyva kaukazinė (Sk) / Prunus cerasifera	1	6	14	14	4	Pasvirusiu kamieniu, turi daug nudžiūvusių šakų	Išsaugomas	Nesaugotinas	K	
152	111	Uosialapis klevas/ Acer negundo	1	7	13	17	4	Daug nudžiūvusių šakų, kamieno defektai	Išsaugomas	Nesaugotinas	K	
153	112	Uosialapis klevas/ Acer negundo	1	7	13	17	4	Daug nudžiūvusių šakų, laja siaura, skursta	Išsaugomas	Nesaugotinas	K	
154	113	Blindė/ Salix caprea	1	10	9	30*	4	Daug nudžiūvusių šakų, laja siaura, skursta	Išsaugomas	Nesaugotinas	K	Nr. 113 turi 1 šaknies kaklelį ir 1 kelmą
155	113.1.	Blindė/ Salix caprea	1	10	12	30*	4	Daug nudžiūvusių šakų, laja siaura, skursta	Išsaugomas	Nesaugotinas	K	Nr. 113 turi 1 šaknies kaklelį ir 1 kelmą
156	114	Uosialapis klevas/ Acer negundo	1	7	13	60*	4	Daug nudžiūvusių šakų, kamienas su daug defektų: žaizdų, plyšių. Daugiakamienis,	Išsaugomas (medis už sprendinių ribų)	Nesaugotinas	K	Nr. 114 turi 1 šaknies kaklelį ir 1 kelmą

Eil. Nr.	Medžio krūmo Nr. plane	Medžio, krūmo rūšis lietuviškai ir lotyniškai	Kiekis, vnt. (Kamienų skaičius)	Aukštis (m)	Diametras (1,3 m aukštyje), cm	Diametras šaknies kaklelis	Želdinių būklės indeksas (1,2,3,4,5)	Abiotiniai/biotiniai veiksniai	Reikalingos tvarkymo (siūlomoms/būtinosios arboristinės) priemonės	Medžių priskyrimas (saugotiniams/nesaugotiniams) <sup>1</sup>	Medžio veislė pagal kietumą (K/M) <sup>2</sup>	Pastabos
								saugumo prasme gali būti pavojingas. Laja siaura ir skurstanti				
157	114.1.	Uosialapis klevas/ Acer negundo	1	7	13	60*	4	Daug nudžiūvusių šakų, kamienas su daug defektų: žaizdų, plyšių. Daugiakamienis, saugumo prasme gali būti pavojingas. Laja siaura ir skurstanti	Išsaugomas (medis už sprendinių ribų)	Nesaugotinas	K	Nr. 114 turi 1 šaknies kaklelį ir 1 kelmą
158	114.2.	Uosialapis klevas/ Acer negundo	1	7	13	60*	4	Daug nudžiūvusių šakų, kamienas su daug defektų: žaizdų, plyšių. Daugiakamienis, saugumo prasme gali būti pavojingas. Laja siaura ir skurstanti	Išsaugomas (medis už sprendinių ribų)	Nesaugotinas	K	Nr. 114 turi 1 šaknies kaklelį ir 1 kelmą
159	115	Uosialapis klevas/ Acer negundo	1	10	20	55*	4	Pasvirusiais kamienais, daug nudžiūvusių šakų, turi kamieno defektų < gumbų. Saugumo prasme medis gali būti nesaugus	Išsaugomas	Nesaugotinas	K	Nr. 115 turi 1 šaknies kaklelį ir 1 kelmą
160	115.1.	Uosialapis klevas/ Acer negundo	1	10	22	55*	4	Pasvirusiais kamienais, daug nudžiūvusių šakų, turi kamieno defektų < gumbų. Saugumo prasme medis gali būti nesaugus	Išsaugomas	Nesaugotinas	K	Nr. 115 turi 1 šaknies kaklelį ir 1 kelmą
161	116	Uosialapis klevas/ Acer negundo	1	10	14	18	3	Pasvirusiu kamienu, kamienne yra gumbų, laja nusvirusi į kalno pusę	Išsaugomas	Nesaugotinas	K	
162	117	Uosialapis klevas/ Acer negundo	1	8	15	20	3	Daug nudžiūvusių šakų, pasvirusiu kamienu	Išsaugomas	Nesaugotinas	K	
163	118	Uosis paprastasis (UP)/ Fraxinus excelsior	1	7	10	12	2	Turi daug nudžiūvusių šakų	Išsaugomas	Nesaugotinas	K	

Eil. Nr.	Medžio krūmo Nr. plane	Medžio, krūmo rūšis lietuviškai ir lotyniškai	Kiekis, vnt. (Kamienų skaičius)	Aukštis (m)	Diametras (1,3 m aukštyje), cm	Diametras šaknies kaklelis	Želdinių būklės indeksas (1,2,3,4,5)	Abiotiniai/biotiniai veiksniai	Reikalingos tvarkymo (siūlomos/būtinosios arboristinės/) priemonės	Medžių priskyrimas (saugotiniams/nesaugotiniams) <sup>1</sup>	Medžio veislė pagal kietumą (K/M) <sup>2</sup>	Pastabos
164	119	Uosialapis klevas/ Acer negundo	1	10	18	23	2	Daug nudžiūvusių šakų, šiek tiek pasvirusiu kamieniu	Išsaugomas	Nesaugotinas	K	
165	120	Uosialapis klevas/ Acer negundo	1	12	14	84*	3	Laja ir kamienai išsikeroję. Turi daug kamieno defektų, nudžiūvusių šakų	Išsaugomas	Nesaugotinas	K	Nr. 120 turi 1 šaknies kaklelį ir 1 kelmą
166	120.1.	Uosialapis klevas/ Acer negundo	1	12	15	84*	3	Laja ir kamienai išsikeroję. Turi daug kamieno defektų, nudžiūvusių šakų	Išsaugomas	Nesaugotinas	K	Nr. 120 turi 1 šaknies kaklelį ir 1 kelmą
167	120.2.	Uosialapis klevas/ Acer negundo	1	12	30	84*	3	Laja ir kamienai išsikeroję. Turi daug kamieno defektų, nudžiūvusių šakų	Išsaugomas	Nesaugotinas	K	Nr. 120 turi 1 šaknies kaklelį ir 1 kelmą
168	121	Uosialapis klevas/ Acer negundo	1	11	19	25	2	Daug nudžiūvusių šakų, kamienai išsikeroję, pakrypę kamienai	Išsaugomas	Nesaugotinas	K	
169	122	Uosialapis klevas/ Acer negundo	1	11	11	17	2	Daug nudžiūvusių šakų, laja siaura, pakrypę kamienai	Išsaugomas	Nesaugotinas	K	
170	123	Uosialapis klevas/ Acer negundo	1	11	26	32	2	Šiek tiek pasviręs kamienas, laja išsišakoja į kelis, turi nudžiūvusių šakų	Išsaugomas	Nesaugotinas	K	
171	124	Uosialapis klevas/ Acer negundo	1	7	9	11	4	Stipriai pasviręs, laja siaura, daug nudžiūvusių šakų, medis skurstantis	Išsaugomas	Nesaugotinas	K	
172	125	Uosialapis klevas/ Acer negundo	1	9	12	26*	2	Pasvirusiu kamieniu, turi nudžiūvusių šakų, laja išsišakoja į kelis kamienus	Išsaugomas	Nesaugotinas	K	Nr. 125 turi 1 šaknies kaklelį ir 1 kelmą
173	125.1.	Uosialapis klevas/ Acer negundo	1	9	18	26*	2	Pasvirusiu kamieniu, turi nudžiūvusių šakų, laja išsišakoja į kelis kamienus	Išsaugomas	Nesaugotinas	K	Nr. 125 turi 1 šaknies kaklelį ir 1 kelmą

Eil. Nr.	Medžio krūmo Nr. plane	Medžio, krūmo rūšis lietuviškai ir lotyniškai	Kiekis, vnt. (Kamienų skaičius)	Aukštis (m)	Diametras (1,3 m aukštyje), cm	Diametras šaknies kaklelis	Želdinių būklės indeksas (1,2,3,4,5)	Abiotiniai/biotiniai veiksniai	Reikalingos tvarkymo (siūlomos/būtinosios arboristinės/) priemonės	Medžių priskyrimas (saugotiniams/nesaugotiniams) <sup>1</sup>	Medžio veislė pagal kietumą (K/M) <sup>2</sup>	Pastabos
174	126	Uosialapis klevas/ Acer negundo	1	9	12	63*	3	Pasvirusiu kamieniu, turi nudžiūvusių šakų, laja išsišakoja į daug kamienų	Išsaugomas	Nesaugotinas	K	Nr. 126 turi 1 šaknies kaklelį ir 1 kelmą
175	126.1.	Uosialapis klevas/ Acer negundo	1	9	12	63*	3	Pasvirusiu kamieniu, turi nudžiūvusių šakų, laja išsišakoja į daug kamienų	Išsaugomas	Nesaugotinas	K	Nr. 126 turi 1 šaknies kaklelį ir 1 kelmą
176	126.2.	Uosialapis klevas/ Acer negundo	1	9	15	63*	3	Pasvirusiu kamieniu, turi nudžiūvusių šakų, laja išsišakoja į daug kamienų	Išsaugomas	Nesaugotinas	K	Nr. 126 turi 1 šaknies kaklelį ir 1 kelmą
177	126.3.	Uosialapis klevas/ Acer negundo	1	9	20	63*	3	Pasvirusiu kamieniu, turi nudžiūvusių šakų, laja išsišakoja į daug kamienų	Išsaugomas	Nesaugotinas	K	Nr. 126 turi 1 šaknies kaklelį ir 1 kelmą
178	127	Uosialapis klevas/ Acer negundo	1	8	28	34	4	Pasvirusiu kamieniu, turi nudžiūvusių šakų, daug žievės defektų	Šalinamas dėl sprendinių įgyvendinimo	Nesaugotinas	K	
179	128	Uosialapis klevas/ Acer negundo	1	6	12	18	2	Šiek tiek pasvirusiu kamieniu, turi nudžiūvusių šakų,	Šalinamas dėl sprendinių įgyvendinimo	Nesaugotinas	K	
180	129	Slyva kaukazinė (SI)/ Prunus cerasifera	1	6	7	30*	4	Skurstantis, beveik nudžiūvęs medis	Šalinimas dėl sprendinių įgyvendinimo	Nesaugotinas	K	Nr. 129 turi 1 šaknies kaklelį ir 1 kelmą
181	129.1.	Slyva kaukazinė/ Prunus cerasifera	1	6	9	30*	4	Skurstantis, beveik nudžiūvęs medis	Šalinimas dėl sprendinių įgyvendinimo	Nesaugotinas	K	Nr. 129 turi 1 šaknies kaklelį ir 1 kelmą
182	129.2.	Slyva kaukazinė/ Prunus cerasifera	1	6	13	30*	4	Skurstantis, beveik nudžiūvęs medis	Šalinimas dėl sprendinių įgyvendinimo	Nesaugotinas	K	Nr. 129 turi 1 šaknies kaklelį ir 1 kelmą
183	130	Uosis paprastasis (UP)/ Fraxinus excelsior	1	5	6	32*	2	Turi nudžiūvusių šakų, laja siaura, daugiakamienis	Šalinimas dėl sprendinių įgyvendinimo	Nesaugotinas	K	Nr. 130 turi 1 šaknies

Eil. Nr.	Medžio krūmo Nr. plane	Medžio, krūmo rūšis lietuviškai ir lotyniškai	Kiekis, vnt. (Kamienų skaičius)	Aukštis (m)	Diametras (1,3 m aukštyje), cm	Diametras šaknies kaklelis	Želdinių būklės indeksas (1,2,3,4,5)	Abiotiniai/biotiniai veiksniai	Reikalingos tvarkymo (siūlomos/būtinosios arboristinės/) priemonės	Medžių priskyrimas (saugotiniams/nesaugotiniams) <sup>1</sup>	Medžio veislė pagal kietumą (K/M) <sup>2</sup>	Pastabos
												kaklelį ir 1 kelmą
184	130.1.	Uosis paprastasis/ Fraxinus excelsior	1	5	6	32*	2	Turi nudžiūvusių šakų, laja siaura, daugiakamienis	Šalinimas dėl sprendinių įgyvendinimo	Nesaugotinas	K	Nr. 130 turi 1 šaknies kaklelį ir 1 kelmą
185	130.2.	Uosis paprastasis/ Fraxinus excelsior	1	5	8	32*	2	Turi nudžiūvusių šakų, laja siaura, daugiakamienis	Šalinimas dėl sprendinių įgyvendinimo	Nesaugotinas	K	Nr. 130 turi 1 šaknies kaklelį ir 1 kelmą
186	131	Slyva kaukazinė/ Prunus cerasifera	1	4	10	15	2	Daug nudžiūvusių šakų, auga netvarkingai su kitomis atžalomis	Šalinimas dėl sprendinių įgyvendinimo	Nesaugotinas	K	
187	132	Klevas paprastasis (Kp)/ Acer platanoides	1	5	5	15*	2	Vienašonė laja, turi kamieno ir lajos ir žievės defektų	Šalinimas dėl sprendinių įgyvendinimo	Nesaugotinas	K	Nr. 132 turi 1 šaknies kaklelį ir 1 kelmą
188	132.1.	Klevas paprastasis (Kp)/ Acer platanoides	1	5	10	15*	2	Vienašonė laja, turi kamieno ir lajos ir žievės defektų	Šalinimas dėl sprendinių įgyvendinimo	Nesaugotinas	K	Nr. 132 turi 1 šaknies kaklelį ir 1 kelmą
189	133	Drebulė (D)/ Populus tremula	1	6	7	10	1	Defektų nėra	Šalinimas dėl sprendinių įgyvendinimo	Nesaugotinas	M	
190	134	Drebulė/ Populus tremula	1	6	10	15	2	Lapai su ligos požymiais (rudomis dėmėmis)	Šalinimas dėl sprendinių įgyvendinimo	Nesaugotinas	M	
191	135	Drebulė/ Populus tremula	1	7	8	34*	2	Turi žievės defektų	Šalinimas dėl sprendinių įgyvendinimo	Nesaugotinas	M	Nr. 135 turi 1 šaknies kaklelį ir 1 kelmą
192	135.1.	Drebulė/ Populus tremula	1	7	18	34*	2	Turi žievės defektų	Šalinimas dėl sprendinių įgyvendinimo	Nesaugotinas	M	Nr. 135 turi 1 šaknies kaklelį ir 1 kelmą
193	136	Drebulė/ Populus tremula	1	7	17	23	1	Turi šiek tiek žievės defektų	Šalinimas dėl sprendinių įgyvendinimo	Nesaugotinas	M	

Eil. Nr.	Medžio krūmo Nr. plane	Medžio, krūmo rūšis lietuviškai ir lotyniškai	Kiekis, vnt. (Kamienų skaičius)	Aukštis (m)	Diametras (1,3 m aukštyje), cm	Diametras šaknies kaklelis	Želdinių būklės indeksas (1,2,3,4,5)	Abiotiniai/biotiniai veiksniai	Reikalingos tvarkymo (siūlomos/būtinosios arboristinės/) priemonės	Medžių priskyrimas (saugotiniams/nesaugotiniams) <sup>1</sup>	Medžio veislė pagal kietumą (K/M) <sup>2</sup>	Pastabos
194	137	Uosialapis klevas/ Acer negundo	1	5	10	15	2	Turi kamieno, lajos defektų, auga netvarkingai tarp kitų atžalų ir krūmokšnių	Šalinimas dėl sprendinių įgyvendinimo	Nesaugotinas	K	
195	138	Uosis paprastasis/ Fraxinus excelsior	1	6	7	40*	2	Daug nudžiūvusių šakų, skurstantis (galimai sergantis)	Šalinimas dėl sprendinių įgyvendinimo	Nesaugotinas	K	Nr. 138 turi 1 šaknies kaklelį ir 1 kelmą
196	138.1.	Uosis paprastasis/ Fraxinus excelsior	1	6	7	40*	2	Daug nudžiūvusių šakų, skurstantis (galimai sergantis)	Šalinimas dėl sprendinių įgyvendinimo	Nesaugotinas	K	Nr. 138 turi 1 šaknies kaklelį ir 1 kelmą
197	138.2.	Uosis paprastasis/ Fraxinus excelsior	1	6	7	40*	2	Daug nudžiūvusių šakų, skurstantis (galimai sergantis)	Šalinimas dėl sprendinių įgyvendinimo	Nesaugotinas	K	Nr. 138 turi 1 šaknies kaklelį ir 1 kelmą
198	138.3.	Uosis paprastasis/ Fraxinus excelsior	1	6	9	40*	2	Daug nudžiūvusių šakų, skurstantis (galimai sergantis)	Šalinimas dėl sprendinių įgyvendinimo	Nesaugotinas	K	Nr. 138 turi 1 šaknies kaklelį ir 1 kelmą
199	138.4.	Uosis paprastasis/ Fraxinus excelsior	1	6	9	40*	2	Daug nudžiūvusių šakų, skurstantis (galimai sergantis)	Šalinimas dėl sprendinių įgyvendinimo	Nesaugotinas	K	Nr. 138 turi 1 šaknies kaklelį ir 1 kelmą
200	139	Uosialapis klevas/ Acer negundo	1	7	9	108*	4	Daug nudžiūvusių šakų, laja išsikerojusi, skurstantis, daug žievės defektų	Išsaugomas	Nesaugotinas	K	Nr. 139 turi 1 šaknies kaklelį ir 1 kelmą
201	139.1.	Uosialapis klevas/ Acer negundo	1	7	9	108*	4	Daug nudžiūvusių šakų, laja išsikerojusi, skurstantis, daug žievės defektų	Išsaugomas	Nesaugotinas	K	Nr. 139 turi 1 šaknies kaklelį ir 1 kelmą
202	139.2.	Uosialapis klevas/ Acer negundo	1	7	12	108*	4	Daug nudžiūvusių šakų, laja išsikerojusi, skurstantis, daug žievės defektų	Išsaugomas	Nesaugotinas	K	Nr. 139 turi 1 šaknies kaklelį ir 1 kelmą

Eil. Nr.	Medžio krūmo Nr. plane	Medžio, krūmo rūšis lietuviškai ir lotyniškai	Kiekis, vnt. (Kamienų skaičius)	Aukštis (m)	Diametras (1,3 m aukštyje), cm	Diametras šaknies kaklelis	Želdinių būklės indeksas (1,2,3,4,5)	Abiotiniai/biotiniai veiksniai	Reikalingos tvarkymo (siūlomos/būtinosios arboristinės/) priemonės	Medžių priskyrimas (saugotiniams/nesaugotiniems) <sup>1</sup>	Medžio veislė pagal kietumą (K/M) <sup>2</sup>	Pastabos
203	139.3.	Uosialapis klevas/ Acer negundo	1	7	12	108*	4	Daug nudžiūvusių šakų, laja išsikerojusi, skurstantis, daug žievės defektų	Išsaugomas	Nesaugotinas	K	Nr. 139 turi 1 šaknies kaklelį ir 1 kelmą
204	139.4.	Uosialapis klevas/ Acer negundo	1	7	14	108*	4	Daug nudžiūvusių šakų, laja išsikerojusi, skurstantis, daug žievės defektų	Išsaugomas	Nesaugotinas	K	Nr. 139 turi 1 šaknies kaklelį ir 1 kelmą
205	139.5.	Uosialapis klevas/ Acer negundo	1	7	14	108*	4	Daug nudžiūvusių šakų, laja išsikerojusi, skurstantis, daug žievės defektų	Išsaugomas	Nesaugotinas	K	Nr. 139 turi 1 šaknies kaklelį ir 1 kelmą
206	140	Uosialapis klevas/ Acer negundo	1	8	10	26*	4	Daug nudžiūvusių šakų, laja išsikerojusi, netvarkinga, turi daug defektų žievėje ir kamienuose	Išsaugomas	Nesaugotinas	K	Nr. 140 turi 1 šaknies kaklelį ir 1 kelmą
207	140.1.	Uosialapis klevas/ Acer negundo	1	8	10	26*	4	Daug nudžiūvusių šakų, laja išsikerojusi, netvarkinga, turi daug defektų žievėje ir kamienuose	Išsaugomas	Nesaugotinas	K	Nr. 140 turi 1 šaknies kaklelį ir 1 kelmą
208	140.2.	Uosialapis klevas/ Acer negundo	1	8	12	26*	4	Daug nudžiūvusių šakų, laja išsikerojusi, netvarkinga, turi daug defektų žievėje ir kamienuose	Išsaugomas	Nesaugotinas	K	Nr. 140 turi 1 šaknies kaklelį ir 1 kelmą
209	140.3.	Uosialapis klevas/ Acer negundo	1	8	12	26*	4	Daug nudžiūvusių šakų, laja išsikerojusi, netvarkinga, turi daug defektų žievėje ir kamienuose	Išsaugomas	Nesaugotinas	K	Nr. 140 turi 1 šaknies kaklelį ir 1 kelmą
210	140.4.	Uosialapis klevas/ Acer negundo	1	8	15	26*	4	Daug nudžiūvusių šakų, laja išsikerojusi, netvarkinga, turi daug defektų žievėje ir kamienuose	Išsaugomas	Nesaugotinas	K	Nr. 140 turi 1 šaknies kaklelį ir 1 kelmą
211	140.5.	Uosialapis klevas/ Acer negundo	1	8	15	26*	4	Daug nudžiūvusių šakų, laja išsikerojusi, netvarkinga, turi daug defektų žievėje ir kamienuose	Išsaugomas	Nesaugotinas	K	Nr. 140 turi 1 šaknies kaklelį ir 1 kelmą

Eil. Nr.	Medžio krūmo Nr. plane	Medžio, krūmo rūšis lietuviškai ir lotyniškai	Kiekis, vnt. (Kamienų skaičius)	Aukštis (m)	Diametras (1,3 m aukštyje), cm	Diametras šaknies kaklelis	Želdinių būklės indeksas (1,2,3,4,5)	Abiotiniai/biotiniai veiksniai	Reikalingos tvarkymo (siūlomos/būtinosios arboristinės/) priemonės	Medžių priskyrimas (saugotiniams/nesaugotiniams) <sup>1</sup>	Medžio veislė pagal kietumą (K/M) <sup>2</sup>	Pastabos
212	140.6.	Uosialapis klevas/ Acer negundo	1	8	15	26*	4	Daug nudžiūvusių šakų, laja išsikerojusi, netvarkinga, turi daug defektų žievėje ir kamienuose	Išsaugomas	Nesaugotinas	K	Nr. 140 turi 1 šaknies kaklelį ir 1 kelmą
213	140.7.	Uosialapis klevas/ Acer negundo	1	8	15	26*	4	Daug nudžiūvusių šakų, laja išsikerojusi, netvarkinga, turi daug defektų žievėje ir kamienuose	Išsaugomas	Nesaugotinas	K	Nr. 140 turi 1 šaknies kaklelį ir 1 kelmą
214	141	Uosialapis klevas/ Acer negundo	1	5	9	19*	4	Kamienai užkasti atliekomis, skurstantis medis su daug defektų kamienuose, žievėje ir lajoje. Saugumo prasme galimai pavojingas medis	Šalinamas dėl sprendinių įgyvendinimo	Nesaugotinas	K	Nr. 141 turi 1 šaknies kaklelį ir 1 kelmą
215	141.1.	Uosialapis klevas/ Acer negundo	1	5	12	19*	4	Kamienai užkasti atliekomis, skurstantis medis su daug defektų kamienuose, žievėje ir lajoje. Saugumo prasme galimai pavojingas medis	Šalinamas dėl sprendinių įgyvendinimo	Nesaugotinas	K	Nr. 141 turi 1 šaknies kaklelį ir 1 kelmą
216	141.2.	Uosialapis klevas/ Acer negundo	1	5	16	19*	4	Kamienai užkasti atliekomis, skurstantis medis su daug defektų kamienuose, žievėje ir lajoje. Saugumo prasme galimai pavojingas medis	Šalinamas dėl sprendinių įgyvendinimo	Nesaugotinas	K	Nr. 141 turi 1 šaknies kaklelį ir 1 kelmą
217	142	Uosialapis klevas/ Acer negundo	1	7	20	36	4	Daug nudžiūvusių šakų, pasvirusiu kamieniu	Išsaugomas	Nesaugotinas	K	
218	143	Uosialapis klevas/ Acer negundo	1	6	18	20	4	Daug nudžiūvusių šakų, pasvirusiu kamieniu	Šalinamas dėl sprendinių įgyvendinimo	Nesaugotinas	K	
219	144	Uosialapis klevas/ Acer negundo	1	7	19	25	4	Daug nudžiūvusių šakų, pasvirusiu kamieniu	Šalinamas dėl sprendinių įgyvendinimo	Nesaugotinas	K	
220	145	Uosialapis klevas/ Acer negundo	1	7	22	30	4	Užverstas šiukšlėmis, statybinėmis atliekomis. Daug kamieno, žievės ir lajos defektų	Išsaugomas	Nesaugotinas	K	

Eil. Nr.	Medžio krūmo Nr. plane	Medžio, krūmo rūšis lietuviškai ir lotyniškai	Kiekis, vnt. (Kamienų skaičius)	Aukštis (m)	Diametras (1,3 m aukštyje), cm	Diametras šaknies kaklelis	Želdinių būklės indeksas (1,2,3,4,5)	Abiotiniai/biotiniai veiksniai	Reikalingos tvarkymo (siūlomos/būtinosios arboristinės/) priemonės	Medžių priskyrimas (saugotiniams/nesaugotiniams) <sup>1</sup>	Medžio veislė pagal kietumą (K/M) <sup>2</sup>	Pastabos
221	146	Drebulė/ Populus tremula	1	6	12	25	1	Auga ant šlaito	Šalinimas dėl sprendinių įgyvendinimo	Nesaugotinas	M	
222	147	Drebulė/ Populus tremula	1	6	12	15	1	Auga ant šlaito	Šalinimas dėl sprendinių įgyvendinimo	Nesaugotinas	M	
223	148	Gluosnis trapusis/ Salix fragilis	1	8	16	36*	2	Laja išsikerojusi, turi kamieno, žievės defektų	Išsaugomas	Saugotinas	M	Nr. 148 turi 1 šaknies kaklelį ir 1 kelmą
224	148	Gluosnis trapusis Gl/ Salix fragilis	1	8	27	36*	2	Laja išsikerojusi, turi kamieno, žievės defektų	Išsaugomas	Saugotinas	M	Nr. 148 turi 1 šaknies kaklelį ir 1 kelmą
225	149	Gluosnis trapusis/ Salix fragilis	1	7	19	26	2	Turi nudžiūvusių šakų ir lajos defektų	Išsaugomas	Saugotinas	M	
226	150	Gluosnis trapusis/ Salix fragilis	1	7	22	26	2	Turi daug nudžiūvusių šakų ir lajos ir žievės defektų. Auga ant šlaito	Šalinimas dėl sprendinių įgyvendinimo	Saugotinas	M	
227	151	Gluosnis trapusis/ Salix fragilis	1	9	40	52	2	Šiek tiek pasviręs, turi daug žievės defektų. Auga tarp kitų atžalų ir krūmokšnių, netvarkingai	Išsaugomas	Saugotinas	M	
228	152	Blindė (Bl) / Salix caprea	1	8	6	80*	4	Daug nudžiūvusių šakų, daug defektų kamienuose, apdžiūvusi laja	Išsaugomas	Nesaugotinas	M	Nr. 152 turi 1 šaknies kaklelį ir 1 kelmą
229	152.1.	Blindė/ Salix caprea	1	8	9	80*	4	Daug nudžiūvusių šakų, daug defektų kamienuose, apdžiūvusi laja	Išsaugomas	Nesaugotinas	M	Nr. 152 turi 1 šaknies kaklelį ir 1 kelmą
230	152.2.	Blindė/ Salix caprea	1	8	12	80*	4	Daug nudžiūvusių šakų, daug defektų kamienuose, apdžiūvusi laja	Išsaugomas	Nesaugotinas	M	Nr. 152 turi 1 šaknies kaklelį ir 1 kelmą
231	152.3.	Blindė/ Salix caprea	1	8	15	80*	4	Daug nudžiūvusių šakų, daug defektų	Išsaugomas	Nesaugotinas	M	Nr. 152 turi 1

Eil. Nr.	Medžio krūmo Nr. plane	Medžio, krūmo rūšis lietuviškai ir lotyniškai	Kiekis, vnt. (Kamienų skaičius)	Aukštis (m)	Diametras (1,3 m aukštyje), cm	Diametras šaknies kaklelis	Želdinių būklės indeksas (1,2,3,4,5)	Abiotiniai/biotiniai veiksniai	Reikalingos tvarkymo (siūlomos/būtinosios arboristinės/) priemonės	Medžių priskyrimas (saugotiniams/nesaugotiniams) <sup>1</sup>	Medžio veislė pagal kietumą (K/M) <sup>2</sup>	Pastabos
								kamienuose, apdžiūvusi laja				Šaknies kaklelį ir 1 kelmą
232	152.4.	Blindė/ Salix caprea	1	8	15	80*	4	Daug nudžiūvusių šakų, daug defektų kamienuose, apdžiūvusi laja	Išsaugomas	Nesaugotinas	M	Nr. 152 turi 1 šaknies kaklelį ir 1 kelmą
233	152.5.	Blindė/ Salix caprea	1	8	15	80*	4	Daug nudžiūvusių šakų, daug defektų kamienuose, apdžiūvusi laja	Išsaugomas	Nesaugotinas	M	Nr. 152 turi 1 šaknies kaklelį ir 1 kelmą
234	152.6.	Blindė/ Salix caprea	1	8	18	80*	4	Daug nudžiūvusių šakų, daug defektų kamienuose, apdžiūvusi laja	Išsaugomas	Nesaugotinas	M	Nr. 152 turi 1 šaknies kaklelį ir 1 kelmą
235	153	Uosialapis klevas/ Acer negundo	1	7	32	57	4	Pasviręs, turi žievės defektų, daug nudžiūvusių šakų. Turi daug atžalų	Išsaugomas (medis už sprendinių ribų)	Nesaugotinas	K	
236	154	Uosialapis klevas/ Acer negundo	1	6	10	16	1	Šiek tiek pasviręs, jaunas medis	Išsaugomas (medis už sprendinių ribų)	Nesaugotinas	K	
237	155	Blindė/ Salix caprea	1	8	17	35*	3	Daug nudžiūvusių šakų. Žievėje yra žaizdų	Išsaugomas	Nesaugotinas	M	Nr. 155 turi 1 šaknies kaklelį ir 1 kelmą
238	155.1.	Blindė/ Salix caprea	1	8	17	35*	3	Daug nudžiūvusių šakų. Žievėje yra žaizdų	Išsaugomas	Nesaugotinas	M	Nr. 155 turi 1 šaknies kaklelį ir 1 kelmą
239	156	Beržas karpotasis/ Betula pendula	1	7	10	16	1	Gera būklė	Išsaugomas	Nesaugotinas	M	
240	157	Uosis paprastasis U/ Fraxinus excelsior	1	9	17	19	2	Turi daug nudžiūvusių šakų, šiek tiek pasviręs. Laja aukšta. Auga tarp krūmynų, netvarkingoje teritorijoje	Išsaugomas	Saugotinas	K	

Eil. Nr.	Medžio krūmo Nr. plane	Medžio, krūmo rūšis lietuviškai ir lotyniškai	Kiekis, vnt. (Kamienų skaičius)	Aukštis (m)	Diametras (1,3 m aukštyje), cm	Diametras šaknies kaklelis	Želdinių būklės indeksas (1,2,3,4,5)	Abiotiniai/biotiniai veiksniai	Reikalingos tvarkymo (siūlomos/būtinosios arboristinės/) priemonės	Medžių priskyrimas (saugotiniams/nesaugotiniams) <sup>1</sup>	Medžio veislė pagal kietumą (K/M) <sup>2</sup>	Pastabos
241	158	Uosis paprastasis/ Fraxinus excelsior	1	6	10	14	2	Daug nudžiūvusių šakų. Pakrypęs kamienas ir nusvirusi laja. Turi daug atžalų. Auga tarp krūmynų, netvarkingoje teritorijoje	Išsaugomas	Nesaugotinas	K	
242	159	Uosialapis klevas/ Acer negundo	1	7	20	23	2	Turi daug nudžiūvusių šakų, defektų kamienne, žievėje, auga netvarkingoje, apleistoje teritorijoje	Išsaugomas	Nesaugotinas	K	
243	160	Uosialapis klevas/ Acer negundo	1	7	16	22	2	Turi daug nudžiūvusių šakų, defektų kamienne, žievėje, auga netvarkingoje, apleistoje teritorijoje	Išsaugomas	Nesaugotinas	K	
244	161	Uosialapis klevas/ Acer negundo	1	6	17	19	3	Pasviręs, daug nudžiūvusių šakų	Išsaugomas	Nesaugotinas	K	
245	162	Uosialapis klevas/ Acer negundo	1	7	18	22	4	Visas beveik nudžiūvęs, mažai gyvybingas	Išsaugomas	Nesaugotinas	K	
246	163	Žuvęs medis	1	7	17	27*	5	Visiškai nudžiūvęs medis (uosialapis klevas)	Išsaugomas (medis už sprendinių ribų)	Nesaugotinas	-	
247	163.1.	Žuvęs medis	1	7	18	27*	5	Visiškai nudžiūvęs medis (uosialapis klevas)	Išsaugomas (medis už sprendinių ribų)	Nesaugotinas	-	
248	164	Uosis paprastasis/ Fraxinus excelsior	1	7	18	19	3	Pasvirusiu kamieniu ir laja medis. Turi daug nudžiūvusių šakų, auga tarp atžalų	Išsaugomas	Saugotinas	K	
249	165	Uosis paprastasis/ Fraxinus excelsior	1	7	16	20	3	Pasvirusiu kamieniu ir laja medis. Turi daug nudžiūvusių šakų, auga tarp atžalų	Išsaugomas	Saugotinas	K	
250	166	Uosis paprastasis/ Fraxinus excelsior	1	7	17	18	4	Beveik nudžiūvęs medis, auga tarp atžalų	Išsaugomas	Saugotinas	K	
251	167	Beržas karpotasis/ Betula pendula	1	11	18	25	2	Pakrypusiu kamieniu ir pasvirusia, vienašone laja laja	Išsaugomas	Saugotinas	M	

Eil. Nr.	Medžio krūmo Nr. plane	Medžio, krūmo rūšis lietuviškai ir lotyniškai	Kiekis, vnt. (Kamienų skaičius)	Aukštis (m)	Diametras (1,3 m aukštyje), cm	Diametras šaknies kaklelis	Želdinių būklės indeksas (1,2,3,4,5)	Abiotiniai/biotiniai veiksniai	Reikalingos tvarkymo (siūlomos/būtinosios arboristinės/) priemonės	Medžių priskyrimas (saugotiniams/nesaugotiniems) <sup>1</sup>	Medžio veislė pagal kietumą (K/M) <sup>2</sup>	Pastabos
252	168	Alksnis (Al)/ Alnus	1	9	13	77*	2	Turi daug nudžiūvusių šakų	Išsaugomas	Saugotinas	M	Nr. 168 turi 1 šaknies kaklelį ir 1 kelmą
253	168.1.	Alksnis (Al)/ Alnus	1	9	18	77*	2	Turi daug nudžiūvusių šakų	Išsaugomas	Saugotinas	M	Nr. 168 turi 1 šaknies kaklelį ir 1 kelmą
254	168.2.	Alksnis (Al) / Alnus	1	9	21	77*	2	Turi daug nudžiūvusių šakų	Išsaugomas	Saugotinas	M	Nr. 168 turi 1 šaknies kaklelį ir 1 kelmą
255	168.3.	Alksnis (Al)/ Alnus	1	9	23	77*	2	Turi daug nudžiūvusių šakų	Išsaugomas	Saugotinas	M	Nr. 168 turi 1 šaknies kaklelį ir 1 kelmą
256	169	Uosialapis klevas/ Acer negundo	1	7	21	22	3	Apkrautas akmenimis kamienas. Šiek tiek pasvirusiu kamieniu, turi daug nudžiūvusių šakų	Išsaugomas	Nesaugotinas	M	
257	170	Gluosnis trapusis (Gl)/ Salix fragilis	1	6	21	26	4	Vienašonė laja, daug defektų kamiene, žievė nusilupusi iki šerdies (didelė žaizda). Medis apdžiūvęs, siaura laja	Išsaugomas	Saugotinas	K	
258	171	Skroblas paprastasis (S)/ Carpinus betulus	1	6	18	43*	3	Daug nudžiūvusių šakų, šaknys užverstos akmenimis (statybiniu laužu)	Išsaugomas	Saugotinas	K	Nr. 171 turi 1 šaknies kaklelį ir 1 kelmą
259	171.1.	Skroblas paprastasis (S)/ Carpinus betulus	1	6	18	43*	3	Daug nudžiūvusių šakų, šaknys užverstos akmenimis	Išsaugomas	Saugotinas	K	Nr. 171 turi 1 šaknies kaklelį ir 1 kelmą
260	172	Beržas karpotasis/ Betula pendula	1	12	16	26	2	Vienašonė laja, šiek tiek pasvirusiu kamieniu ir laja. Laja vienašonė	Išsaugomas (medis už sprendinių ribų)	Saugotinas	M	

Eil. Nr.	Medžio krūmo Nr. plane	Medžio, krūmo rūšis lietuviškai ir lotyniškai	Kiekis, vnt. (Kamienų skaičius)	Aukštis (m)	Diametras (1,3 m aukštyje), cm	Diametras šaknies kaklelis	Želdinių būklės indeksas (1,2,3,4,5)	Abiotiniai/biotiniai veiksniai	Reikalingos tvarkymo (siūlomos/būtinosios arboristinės/) priemonės	Medžių priskyrimas (saugotiniams/nesaugotiniams) <sup>1</sup>	Medžio veislė pagal kietumą (K/M) <sup>2</sup>	Pastabos
261	173	Uosialapis klevas/ Acer negundo	1	7	8	13	2	Pasvirusiu kamienu, ir laja, turi daug nudžiūvusių šakų, auga tarp kitų atžalų	Išsaugomas (medis už sprendinių ribų)	Nesaugotinas	K	
262	174	Uosialapis klevas/ Acer negundo	1	7	12	25*	2	Daug nudžiūvusių šakų	Išsaugomas	Nesaugotinas	K	Nr. 174 turi 1 šaknies kaklelį ir 1 kelmą
263	174.1.	Uosialapis klevas/ Acer negundo	1	7	12	25*	2	Daug nudžiūvusių šakų	Išsaugomas	Nesaugotinas	K	Nr. 174 turi 1 šaknies kaklelį ir 1 kelmą
264	175	Uosialapis klevas/ Acer negundo	1	7	20	33*	2	Daug nudžiūvusių šakų	Išsaugomas	Nesaugotinas	K	Nr. 175 turi 1 šaknies kaklelį ir 1 kelmą
265	175.1.	Uosialapis klevas/ Acer negundo	1	7	14	33*	2	Daug nudžiūvusių šakų	Išsaugomas	Nesaugotinas	K	Nr. 175 turi 1 šaknies kaklelį ir 1 kelmą
266	176	Uosialapis klevas/ Acer negundo	1	7	9	12	2	Daug nudžiūvusių šakų	Išsaugomas	Nesaugotinas	K	
267	177	Alksnis (Al)/ Alnus	1	6	8	30*	4	Daug nudžiūvusių šakų, daug defektų kamiene, laja susiaurėjusi, skurstantis	Išsaugomas (medis už sprendinių ribų)	Nesaugotinas	M	
268	177.1.	Alksnis (Al)/ Alnus	1	6	8	30*	4	Daug nudžiūvusių šakų, daug defektų kamiene, laja susiaurėjusi, skurstantis	Išsaugomas (medis už sprendinių ribų)	Nesaugotinas	M	
269	177.2.	Alksnis (Al)/ Alnus	1	7	12	30*	4	Daug nudžiūvusių šakų, daug defektų kamiene, laja susiaurėjusi, skurstantis	Išsaugomas (medis už sprendinių ribų)	Saugotinas	M	
270	178	Blindė/ Salix caprea	1	6	8	26*	3	Pasvirusiu kamienu ir laja, daug nudžiūvusių šakų	Išsaugomas	Nesaugotinas	M	Nr. 178 turi 1 šaknies

Eil. Nr.	Medžio krūmo Nr. plane	Medžio, krūmo rūšis lietuviškai ir lotyniškai	Kiekis, vnt. (Kamienų skaičius)	Aukštis (m)	Diametras (1,3 m aukštyje), cm	Diametras šaknies kaklelis	Želdinių būklės indeksas (1,2,3,4,5)	Abiotiniai/biotiniai veiksniai	Reikalingos tvarkymo (siūlomos/būtinosios arboristinės/) priemonės	Medžių priskyrimas (saugotiniams/nesaugotiniams) <sup>1</sup>	Medžio veislė pagal kietumą (K/M) <sup>2</sup>	Pastabos
												kaklelį ir 1 kelmą
271	178.1.	Blindė/ Salix caprea	1	6	17	26*	3	Pasvirusiu kamienu ir laja, daug nudžiūvusių šakų	Išsaugomas	Nesaugotinas	M	Nr. 178 turi 1 šaknies kaklelį ir 1 kelmą
272	178.2.	Blindė/ Salix caprea	1	7	19	26*	3	Pasvirusiu kamienu ir laja, daug nudžiūvusių šakų	Išsaugomas	Nesaugotinas	M	Nr. 178 turi 1 šaknies kaklelį ir 1 kelmą
273	179	Blindė/ Salix caprea	1	6	9	74*	3	Daug nulūžusių šakų, mechaninis pažeidimas kamiene, nulupta žievė. Kamienas užkrautas statybine skalda	Išsaugomas	Nesaugotinas	M	Nr. 179 turi 1 šaknies kaklelį ir 1 kelmą
274	179.1.	Blindė/ Salix caprea	1	7	20	74*	3	Daug nulūžusių šakų, mechaninis pažeidimas kamiene, nulupta žievė. Kamienas užkrautas statybine skalda	Išsaugomas	Nesaugotinas	M	Nr. 179 turi 1 šaknies kaklelį ir 1 kelmą
275	179.2.	Blindė/ Salix caprea	1	7	20	74*	3	Daug nulūžusių šakų, mechaninis pažeidimas kamiene, nulupta žievė. Kamienas užkrautas statybine skalda	Išsaugomas	Nesaugotinas	M	Nr. 179 turi 1 šaknies kaklelį ir 1 kelmą
276	180	Blindė/ Salix caprea	1	6	8	26*	4	Daug nudžiūvusių šakų, kamienas užkrautas statybine skalda	Išsaugomas	Nesaugotinas	M	Nr. 180 turi 1 šaknies kaklelį ir 1 kelmą
277	180.1.	Blindė/ Salix caprea	1	6	18	26*	4	Daug nudžiūvusių šakų, kamienas užkrautas statybine skalda	Išsaugomas	Nesaugotinas	M	Nr. 180 turi 1 šaknies kaklelį ir 1 kelmą
278	181	Tuopa balzaminė (Tb)/ Populus balsamifera	1	12	16	110*	3	Daug nudžiūvusių šakų, apkrauta statybinėmis šiukšlėmis, iš vienos pusės nukasta šaknyso	šalinamas dėl sprendinių įgyvendinimo	Nesaugotinas	M	Nr. 181 turi 1 šaknies kaklelį ir 1 kelmą

Eil. Nr.	Medžio krūmo Nr. plane	Medžio, krūmo rūšis lietuviškai ir lotyniškai	Kiekis, vnt. (Kamienų skaičius)	Aukštis (m)	Diametras (1,3 m aukštyje), cm	Diametras šaknies kaklelis	Želdinių būklės indeksas (1,2,3,4,5)	Abiotiniai/biotiniai veiksniai	Reikalingos tvarkymo (siūlomoms/būtinosios arboristinės/) priemonės	Medžių priskyrimas (saugotiniams/nesaugotiniems) <sup>1</sup>	Medžio veislė pagal kietumą (K/M) <sup>2</sup>	Pastabos
								zona (plikos šaknys). Kamiene daug defektų				
279	181.1.	Tuopa balzaminė (Tb)/ Populus balsamifera	1	12	9	110*	3	Daug nudžiūvusių šakų, apkrauta statybinėmis šiukšlėmis, iš vienos pusės nukasta šaknyje zona (plikos šaknys). Kamiene daug defektų	šalinamas dėl sprendinių įgyvendinimo	Nesaugotinas	M	Nr. 181 turi 1 šaknies kaklelį ir 1 kelmą
280	181.2.	Tuopa balzaminė (Tb)/ Populus balsamifera	1	12	27	110*	3	Daug nudžiūvusių šakų, apkrauta statybinėmis šiukšlėmis, iš vienos pusės nukasta šaknyje zona (plikos šaknys). Kamiene daug defektų	šalinamas dėl sprendinių įgyvendinimo	Nesaugotinas	M	Nr. 181 turi 1 šaknies kaklelį ir 1 kelmą
281	181.3.	Tuopa balzaminė (Tb)/ Populus balsamifera	1	12	27	110*	3	Daug nudžiūvusių šakų, apkrauta statybinėmis šiukšlėmis, iš vienos pusės nukasta šaknyje zona (plikos šaknys). Kamiene daug defektų	šalinamas dėl sprendinių įgyvendinimo	Nesaugotinas	M	Nr. 181 turi 1 šaknies kaklelį ir 1 kelmą
282	181.4.	Tuopa balzaminė (Tb)/ Populus balsamifera	1	12	27	110*	3	Daug nudžiūvusių šakų, apkrauta statybinėmis šiukšlėmis, iš vienos pusės nukasta šaknyje zona (plikos šaknys). Kamiene daug defektų	šalinamas dėl sprendinių įgyvendinimo	Nesaugotinas	M	Nr. 181 turi 1 šaknies kaklelį ir 1 kelmą
283	182	Gluosnis trapusis (Gl)/ Salix fragilis	1	5	16	24*	3	Pasviręs, daug nudžiūvusių šakų. Kamienas apverstas statybinėmis medžiagomis (gruntas, skalda)	šalinamas dėl sprendinių įgyvendinimo	Saugotinas	M	Nr. 182 turi 1 šaknies kaklelį ir 1 kelmą
284	182.1.	Gluosnis trapusis (Gl)/ Salix fragilis	1	5	14	24*	3	Pasviręs, daug nudžiūvusių šakų. Kamienas apverstas statybinėmis medžiagomis (gruntas, skalda)	šalinamas dėl sprendinių įgyvendinimo	Saugotinas	M	Nr. 182 turi 1 šaknies kaklelį ir 1 kelmą
285	183	Gluosnis trapusis (Gl)/ Salix fragilis	1	6	13	20*	3	Pasviręs, daug nudžiūvusių šakų. Kamienas apverstas	Išsaugomas	Saugotinas	M	Nr. 183 turi 1 šaknies

Eil. Nr.	Medžio krūmo Nr. plane	Medžio, krūmo rūšis lietuviškai ir lotyniškai	Kiekis, vnt. (Kamienų skaičius)	Aukštis (m)	Diametras (1,3 m aukštyje), cm	Diametras šaknies kaklelis	Želdinių būklės indeksas (1,2,3,4,5)	Abiotiniai/biotiniai veiksniai	Reikalingos tvarkymo (siūlomos/būtinosios arboristinės/) priemonės	Medžių priskyrimas (saugotiniams/nesaugotiniams) <sup>1</sup>	Medžio veislė pagal kietumą (K/M) <sup>2</sup>	Pastabos
								statybinėmis medžiagomis (gruntas, skalda)				kaklelį ir 1 kelmą
286	183.1.	Gluosnis trapusis (Gl)/ Salix fragilis	1	6	13	20*	3	Pasviręs, daug nudžiūvusių šakų. Kamienas apverstas statybinėmis medžiagomis (gruntas, skalda)	Išsaugomas	Saugotinas	M	Nr. 183 turi 1 šaknies kaklelį ir 1 kelmą
287	184	Gluosnis trapusis (Gl)/ Salix fragilis	1	6	11	16	4	Pasvirusių kamienų, žievė su žaizdomis, apkrautas statybinėmis atliekomis	Išsaugomas	Nesaugotinas	M	
288	185	Blindė/ Salix caprea	1	6	17	38*	4	Pasviręs, daug nudžiūvusių šakų, kamienas apkrautas statybinėmis atliekomis	Išsaugomas	Nesaugotinas	M	Nr. 18 turi 1 šaknies kaklelį ir 1 kelmą
289	185.1.	Blindė/ Salix caprea	1	6	22	38*	4	Pasviręs, daug nudžiūvusių šakų, kamienas apkrautas statybinėmis atliekomis	Išsaugomas	Nesaugotinas	M	Nr. 185 turi 1 šaknies kaklelį ir 1 kelmą
290	185.2.	Blindė/ Salix caprea	1	6	14	38*	4	Pasviręs, daug nudžiūvusių šakų, kamienas apkrautas statybinėmis atliekomis	Išsaugomas	Nesaugotinas	M	Nr. 185 turi 1 šaknies kaklelį ir 1 kelmą
291	185.3.	Blindė/ Salix caprea	1	6	14	38*	4	Pasviręs, daug nudžiūvusių šakų, kamienas apkrautas statybinėmis atliekomis	Išsaugomas	Nesaugotinas	M	Nr. 185 turi 1 šaknies kaklelį ir 1 kelmą
292	186	Drebulė/ Populus tremula	1	9	9	20	1	Gera būklė	šalinamas dėl sprendinių įgyvendinimo	Nesaugotinas	M	
293	187	Drebulė/ Populus tremula	1	7	15	25	1	Gera būklė	Šalinimas dėl sprendinių įgyvendinimo	Nesaugotinas	M	
294	188	Drebulė/ Populus tremula	1	7	15	37	1	Gera būklė	šalinamas dėl sprendinių įgyvendinimo	Nesaugotinas	M	
295	189	Drebulė/ Populus tremula	1	13	22	43	1	Gera būklė	Išsaugomas	Nesaugotinas	M	

Eil. Nr.	Medžio krūmo Nr. plane	Medžio, krūmo rūšis lietuviškai ir lotyniškai	Kiekis, vnt. (Kamienų skaičius)	Aukštis (m)	Diametras (1,3 m aukštyje), cm	Diametras šaknies kaklelis	Želdinių būklės indeksas (1,2,3,4,5)	Abiotiniai/biotiniai veiksniai	Reikalingos tvarkymo (siūlomos/būtinosios arboristinės/) priemonės	Medžių priskyrimas (saugotiniams/nesaugotiniams) <sup>1</sup>	Medžio veislė pagal kietumą (K/M) <sup>2</sup>	Pastabos
296	190	Drebulė/ Populus tremula	1	11	11	37*	1	Gera būklė	Išsaugomas	Nesaugotinas	M	Nr. 190 turi 1 šaknies kaklelį ir 1 kelmą
297	190.1.	Drebulė/ Populus tremula	1	11	11	37*	1	Gera būklė	Išsaugomas	Nesaugotinas	M	Nr. 190 turi 1 šaknies kaklelį ir 1 kelmą
298	190.2.	Drebulė/ Populus tremula	1	11	10	37*	1	Gera būklė	Išsaugomas	Nesaugotinas	M	Nr. 190 turi 1 šaknies kaklelį ir 1 kelmą
299	191	Drebulė/ Populus tremula	1	11	13	30	1	Gera būklė	šalinamas dėl sprendinių įgyvendinimo	Nesaugotinas	M	
300	192	Drebulė/ Populus tremula	1	11	13	36*	1	Gera būklė	šalinamas dėl sprendinių įgyvendinimo	Nesaugotinas	M	Nr. 192 turi 1 šaknies kaklelį ir 1 kelmą
301	192.1.	Drebulė/ Populus tremula	1	11	10	36*	1	Gera būklė	šalinamas dėl sprendinių įgyvendinimo	Nesaugotinas	M	Nr. 192 turi 1 šaknies kaklelį ir 1 kelmą
302	193	Drebulė/ Populus tremula	1	10	13	30	1	Gera būklė	Šalinimas dėl sprendinių įgyvendinimo	Nesaugotinas	M	
303	194	Drebulė/ Populus tremula	1	11	13	21	1	Gera būklė	Šalinimas dėl sprendinių įgyvendinimo	Nesaugotinas	M	
304	195	Uosialapis klevas/ Acer negundo	1	6	9	19*	2	Turi daug nudžiūvusių šakų, turi defektų lajose, žievėje ir kamienuose. Auga apleistoje, užterštoje statybinėmis atliekomis ir šiukšlėmis teritorijoje	Šalinimas dėl sprendinių įgyvendinimo	Nesaugotinas	K	Nr. 195 turi 1 šaknies kaklelį ir 1 kelmą
305	195.1.	Uosialapis klevas/ Acer negundo	1	6	8	19*	2	Turi daug nudžiūvusių šakų, turi defektų lajose, žievėje ir	Šalinimas dėl sprendinių įgyvendinimo	Nesaugotinas	K	Nr. 195 turi 1 šaknies

Eil. Nr.	Medžio krūmo Nr. plane	Medžio, krūmo rūšis lietuviškai ir lotyniškai	Kiekis, vnt. (Kamienų skaičius)	Aukštis (m)	Diametras (1,3 m aukštyje), cm	Diametras šaknies kaklelis	Želdinių būklės indeksas (1,2,3,4,5)	Abiotiniai/biotiniai veiksniai	Reikalingos tvarkymo (siūlomos/būtinosios arboristinės/) priemonės	Medžių priskyrimas (saugotiniams/nesaugotiniams) <sup>1</sup>	Medžio veislė pagal kietumą (K/M) <sup>2</sup>	Pastabos
								kamienuose. Auga apleistoje, užterštoje statybinėmis atliekomis ir šiukšlėmis teritorijoje				kaklelį ir 1 kelmą
306	195.2.	Uosialapis klevas/ Acer negundo	1	6	8	19*	2	Turi daug nudžiūvusių šakų, turi defektų lajose, žievėje ir kamienuose. Auga apleistoje, užterštoje statybinėmis atliekomis ir šiukšlėmis teritorijoje	Šalinimas dėl sprendinių įgyvendinimo	Nesaugotinas	K	Nr. 195 turi 1 šaknies kaklelį ir 1 kelmą
307	196	Uosialapis klevas/ Acer negundo	1	6	9	19	2	Turi daug nudžiūvusių šakų, turi defektų lajose, žievėje ir kamienuose. Auga apleistoje, užterštoje statybinėmis atliekomis ir šiukšlėmis teritorijoje	Šalinimas dėl sprendinių įgyvendinimo	Nesaugotinas	K	
308	197	Drebulė/ Populus tremula	1	11	10	38	2	Turi daug nudžiūvusių šakų, turi defektų lajose, žievėje ir kamienuose. Auga apleistoje, užterštoje statybinėmis atliekomis ir šiukšlėmis teritorijoje	Šalinamas dėl sprendinių įgyvendinimo	Nesaugotinas	K	
309	198	Uosialapis klevas/ Acer negundo	1	5	8	29*	2	Turi daug nudžiūvusių šakų, turi defektų lajose, žievėje ir kamienuose. Auga apleistoje, užterštoje statybinėmis atliekomis ir šiukšlėmis teritorijoje	Šalinimas dėl sprendinių įgyvendinimo	Nesaugotinas	K	Nr. 198 turi 1 šaknies kaklelį ir 1 kelmą
310	198.1.	Uosialapis klevas/ Acer negundo	1	5	10	29*	2	Turi daug nudžiūvusių šakų, turi defektų lajose, žievėje ir kamienuose. Auga apleistoje, užterštoje statybinėmis atliekomis ir šiukšlėmis teritorijoje	Šalinimas dėl sprendinių įgyvendinimo	Nesaugotinas	K	Nr. 198 turi 1 šaknies kaklelį ir 1 kelmą

Eil. Nr.	Medžio krūmo Nr. plane	Medžio, krūmo rūšis lietuviškai ir lotyniškai	Kiekis, vnt. (Kamienų skaičius)	Aukštis (m)	Diametras (1,3 m aukštyje), cm	Diametras šaknies kaklelis	Želdinių būklės indeksas (1,2,3,4,5)	Abiotiniai/biotiniai veiksniai	Reikalingos tvarkymo (siūlomoms/būtinosios arboristinės/) priemonės	Medžių priskyrimas (saugotiniams/nesaugotiniams) <sup>1</sup>	Medžio veislė pagal kietumą (K/M) <sup>2</sup>	Pastabos
311	199	Uosialapis klevas/ Acer negundo	1	4	9	12	2	Turi daug nudžiūvusių šakų, turi defektų lajose, žievėje ir kamienuose. Auga apleistoje, užterštoje statybinėmis atliekomis ir šiukšlėmis teritorijoje	Šalinimas dėl sprendinių įgyvendinimo	Nesaugotinas	K	
312	200	Uosialapis klevas/ Acer negundo	1	6	16	30*	2	Turi daug nudžiūvusių šakų, kamienai persipynę. Auga apleistoje, užterštoje statybinėmis atliekomis ir šiukšlėmis teritorijoje	Šalinimas dėl sprendinių įgyvendinimo	Nesaugotinas	K	Nr. 200 turi 1 šaknies kaklelį ir 1 kelmą
313	200.1.	Uosialapis klevas/ Acer negundo	1	6	12	30*	2	Turi daug nudžiūvusių šakų, kamienai persipynę. Auga apleistoje, užterštoje statybinėmis atliekomis ir šiukšlėmis teritorijoje	Šalinimas dėl sprendinių įgyvendinimo	Nesaugotinas	K	Nr. 200 turi 1 šaknies kaklelį ir 1 kelmą
314	201	Uosialapis klevas/ Acer negundo	1	6	10	14	2	Turi daug nudžiūvusių šakų, turi defektų lajose, žievėje ir kamienuose. Auga apleistoje, užterštoje statybinėmis atliekomis ir šiukšlėmis teritorijoje	Šalinimas dėl sprendinių įgyvendinimo	Nesaugotinas	K	
315	202	Uosialapis klevas/ Acer negundo	1	7	13	32*	2	Turi daug nudžiūvusių šakų, turi defektų lajose, žievėje ir kamienuose. Auga apleistoje, užterštoje statybinėmis atliekomis ir šiukšlėmis teritorijoje	Šalinimas dėl sprendinių įgyvendinimo	Nesaugotinas	K	Nr. 202 turi 1 šaknies kaklelį ir 1 kelmą
316	202.1.	Uosialapis klevas/ Acer negundo	1	7	15	32*	2	Turi daug nudžiūvusių šakų, turi defektų lajose, žievėje ir kamienuose. Auga apleistoje, užterštoje statybinėmis	Šalinimas dėl sprendinių įgyvendinimo	Nesaugotinas	K	Nr. 202 turi 1 šaknies kaklelį ir 1 kelmą

Eil. Nr.	Medžio krūmo Nr. plane	Medžio, krūmo rūšis lietuviškai ir lotyniškai	Kiekis, vnt. (Kamienų skaičius)	Aukštis (m)	Diametras (1,3 m aukštyje), cm	Diametras šaknies kaklelis	Želdinių būklės indeksas (1,2,3,4,5)	Abiotiniai/biotiniai veiksniai	Reikalingos tvarkymo (siūlomos/būtinosios arboristinės/) priemonės	Medžių priskyrimas (saugotiniams/nesaugotiniems) <sup>1</sup>	Medžio veislė pagal kietumą (K/M) <sup>2</sup>	Pastabos
								atliekomi ir šiukšlėmis teritorijoje				
317	203	Uosialapis klevas/ Acer negundo	1	7	10	17	2	Turi daug nudžiūvusių šakų, turi defektų lajose, žievėje ir kamienuose. Auga apleistoje, užterštoje statybinėmis atliekomis ir šiukšlėmis teritorijoje	Šalinimas dėl sprendinių įgyvendinimo	Nesaugotinas	K	
318	204	Žuvęs medis	1	6	13	17	2	Turi daug nudžiūvusių šakų, turi defektų lajose, žievėje ir kamienuose. Auga apleistoje, užterštoje statybinėmis atliekomis ir šiukšlėmis teritorijoje	Šalinimas dėl būklės	Nesaugotinas	-	
319	205	Uosialapis klevas/ Acer negundo	1	7	15	72*	3	Daug nudžiūvusių šakų, auga netvarkingoje, statybinėmis medžiagomis ir atliekomis užterštoje teritorijoje. Kamienas išvirtęs	Šalinamas dėl sprendinių įgyvendinimo	Nesaugotinas	K	Nr. 205 turi 1 šaknies kaklelį ir 1 kelmą
320	205.1.	Uosialapis klevas/ Acer negundo	1	7	15	72*	3	Daug nudžiūvusių šakų, auga netvarkingoje, statybinėmis medžiagomis ir atliekomis užterštoje teritorijoje. Kamienas išvirtęs	Šalinamas dėl sprendinių įgyvendinimo	Nesaugotinas	K	Nr. 205 turi 1 šaknies kaklelį ir 1 kelmą
321	205.2.	Uosialapis klevas/ Acer negundo	1	7	9	72*	3	Daug nudžiūvusių šakų, auga netvarkingoje, statybinėmis medžiagomis ir atliekomis užterštoje teritorijoje	Šalinamas dėl sprendinių įgyvendinimo	Nesaugotinas	K	Nr. 205 turi 1 šaknies kaklelį ir 1 kelmą
322	205.3.	Uosialapis klevas/ Acer negundo	1	7	15	72*	3	Daug nudžiūvusių šakų, auga netvarkingoje, statybinėmis	Šalinamas dėl sprendinių įgyvendinimo	Nesaugotinas	K	Nr. 205 turi 1 šaknies

Eil. Nr.	Medžio krūmo Nr. plane	Medžio, krūmo rūšis lietuviškai ir lotyniškai	Kiekis, vnt. (Kamienų skaičius)	Aukštis (m)	Diametras (1,3 m aukštyje), cm	Diametras šaknies kaklelis	Želdinių būklės indeksas (1,2,3,4,5)	Abiotiniai/biotiniai veiksniai	Reikalingos tvarkymo (siūlomos/būtinosios arboristinės/) priemonės	Medžių priskyrimas (saugotiniams/nesaugotiniems) <sup>1</sup>	Medžio veislė pagal kietumą (K/M) <sup>2</sup>	Pastabos
								medžiagomis ir atliekomis užterštoje teritorijoje. Kamienas išvirtęs				kaklelį ir 1 kelmą
323	206	Uosialapis klevas/ Acer negundo	1	7	15	72*	2	Daug nudžiūvusių šakų, auga netvarkingoje, statybinėmis medžiagomis ir atliekomis užterštoje teritorijoje	Šalinamas dėl sprendinių įgyvendinimo	Nesaugotinas	K	
324	206.1.	Uosialapis klevas/ Acer negundo	1	7	15	72*	2	Daug nudžiūvusių šakų, auga netvarkingoje, statybinėmis medžiagomis ir atliekomis užterštoje teritorijoje	Šalinamas dėl sprendinių įgyvendinimo	Nesaugotinas	K	
325	206.2.	Uosialapis klevas/ Acer negundo	1	7	9	72*	2	Daug nudžiūvusių šakų, auga netvarkingoje, statybinėmis medžiagomis ir atliekomis užterštoje teritorijoje	Šalinamas dėl sprendinių įgyvendinimo	Nesaugotinas	K	
326	206.3.	Uosialapis klevas/ Acer negundo	1	7	15	72*	2	Daug nudžiūvusių šakų, auga netvarkingoje, statybinėmis medžiagomis ir atliekomis užterštoje teritorijoje	Šalinamas dėl sprendinių įgyvendinimo	Nesaugotinas	K	
327	207	Uosialapis klevas/ Acer negundo	1	6	9	25	2	Daug nudžiūvusių šakų, auga netvarkingoje, statybinėmis medžiagomis ir atliekomis užterštoje teritorijoje	Šalinimas dėl sprendinių įgyvendinimo	Nesaugotinas	K	
328	208	Uosialapis klevas/ Acer negundo	1	7	11	17	2	Daug nudžiūvusių šakų, auga netvarkingoje, statybinėmis medžiagomis ir	Šalinamas dėl sprendinių įgyvendinimo	Nesaugotinas	K	

Eil. Nr.	Medžio krūmo Nr. plane	Medžio, krūmo rūšis lietuviškai ir lotyniškai	Kiekis, vnt. (Kamienų skaičius)	Aukštis (m)	Diametras (1,3 m aukštyje), cm	Diametras šaknies kaklelis	Želdinių būklės indeksas (1,2,3,4,5)	Abiotiniai/biotiniai veiksniai	Reikalingos tvarkymo (siūlomos/būtinosios arboristinės/) priemonės	Medžių priskyrimas (saugotiniams/nesaugotiniams) <sup>1</sup>	Medžio veislė pagal kietumą (K/M) <sup>2</sup>	Pastabos
								atliekomi užterštoje teritorijoje				
329	209	Uosialapis klevas/ Acer negundo	1	7	9	17	2	Daug nudžiūvusių šakų, auga netvarkingoje, statybinėmis medžiagomis ir atliekomi užterštoje teritorijoje	Šalinimas dėl sprendinių įgyvendinimo	Nesaugotinas	K	
330	210	Beržas karpotasis/ Betula pendulalindė	1	7	12	20	1	Gera būklė	Šalinamas dėl sprendinių įgyvendinimo	Saugotinas	M	
331	211	Uosialapis klevas/ Acer negundo	1	7	10	32*	2	Daug nudžiūvusių šakų, auga netvarkingoje, statybinėmis medžiagomis ir atliekomi užterštoje teritorijoje	Šalinimas dėl sprendinių įgyvendinimo	Nesaugotinas	K	Nr. 211 turi 1 šaknies kaklelį ir 1 kelmą
332	211	Uosialapis klevas/ Acer negundo	1	7	9	32*	2	Daug nudžiūvusių šakų, auga netvarkingoje, statybinėmis medžiagomis ir atliekomi užterštoje teritorijoje	Šalinimas dėl sprendinių įgyvendinimo	Nesaugotinas	K	Nr. 211 turi 1 šaknies kaklelį ir 1 kelmą
333	211	Uosialapis klevas/ Acer negundo	1	7	9	32*	2	Daug nudžiūvusių šakų, auga netvarkingoje, statybinėmis medžiagomis ir atliekomi užterštoje teritorijoje	Šalinimas dėl sprendinių įgyvendinimo	Nesaugotinas	K	Nr. 211 turi 1 šaknies kaklelį ir 1 kelmą
334	211	Uosialapis klevas/ Acer negundo	1	7	8	32*	2	Daug nudžiūvusių šakų, auga netvarkingoje, statybinėmis medžiagomis ir atliekomi užterštoje teritorijoje	Šalinimas dėl sprendinių įgyvendinimo	Nesaugotinas	K	Nr. 211 turi 1 šaknies kaklelį ir 1 kelmą
335	212	Uosialapis klevas/ Acer negundo	1	7	9	22	2	Daug nudžiūvusių šakų, auga netvarkingoje, statybinėmis	Šalinimas dėl sprendinių įgyvendinimo	Nesaugotinas	K	

Eil. Nr.	Medžio krūmo Nr. plane	Medžio, krūmo rūšis lietuviškai ir lotyniškai	Kiekis, vnt. (Kamienų skaičius)	Aukštis (m)	Diametras (1,3 m aukštyje), cm	Diametras šaknies kaklelis	Želdinių būklės indeksas (1,2,3,4,5)	Abiotiniai/biotiniai veiksniai	Reikalingos tvarkymo (siūlomoms/būtinosios arboristinės/) priemonės	Medžių priskyrimas (saugotiniams/nesaugotiniams) <sup>1</sup>	Medžio veislė pagal kietumą (K/M) <sup>2</sup>	Pastabos
								medžiagomis ir atliekomis užterštoje teritorijoje				
336	213	Uosialapis klevas/ Acer negundo	1	6	9	16	2	Daug nudžiūvusių šakų, auga netvarkingoje, statybinėmis medžiagomis ir atliekomis užterštoje teritorijoje	Šalinimas dėl sprendinių įgyvendinimo	Nesaugotinas	K	
337	214	Uosialapis klevas/ Acer negundo	1	6	13	30*	2	Daug nudžiūvusių šakų, auga netvarkingoje, statybinėmis medžiagomis ir atliekomis užterštoje teritorijoje	Šalinimas dėl sprendinių įgyvendinimo	Nesaugotinas	K	Nr. 214 turi 1 šaknies kaklelį ir 1 kelmą
338	214.1.	Uosialapis klevas/ Acer negundo	1	6	9	30*	2	Daug nudžiūvusių šakų, auga netvarkingoje, statybinėmis medžiagomis ir atliekomis užterštoje teritorijoje	Šalinimas dėl sprendinių įgyvendinimo	Nesaugotinas	K	Nr. 214 turi 1 šaknies kaklelį ir 1 kelmą
339	214.2.	Uosialapis klevas/ Acer negundo	1	6	8	30*	2	Daug nudžiūvusių šakų, auga netvarkingoje, statybinėmis medžiagomis ir atliekomis užterštoje teritorijoje	Šalinimas dėl sprendinių įgyvendinimo	Nesaugotinas	K	Nr. 214 turi 1 šaknies kaklelį ir 1 kelmą
340	214.3.	Uosialapis klevas/ Acer negundo	1	6	9	30*	2	Daug nudžiūvusių šakų, auga netvarkingoje, statybinėmis medžiagomis ir atliekomis užterštoje teritorijoje	Šalinimas dėl sprendinių įgyvendinimo	Nesaugotinas	K	Nr. 214 turi 1 šaknies kaklelį ir 1 kelmą
341	215	Uosialapis klevas/ Acer negundo	1	6	12	20	2	Daug nudžiūvusių šakų, auga netvarkingoje, statybinėmis medžiagomis ir atliekomis užterštoje teritorijoje	Šalinimas dėl sprendinių įgyvendinimo	Nesaugotinas	K	

Eil. Nr.	Medžio krūmo Nr. plane	Medžio, krūmo rūšis lietuviškai ir lotyniškai	Kiekis, vnt. (Kamienų skaičius)	Aukštis (m)	Diametras (1,3 m aukštyje), cm	Diametras šaknies kaklelis	Želdinių būklės indeksas (1,2,3,4,5)	Abiotiniai/biotiniai veiksniai	Reikalingos tvarkymo (siūlomos/būtinosios arboristinės/) priemonės	Medžių priskyrimas (saugotiniams/nesaugotiniems) <sup>1</sup>	Medžio veislė pagal kietumą (K/M) <sup>2</sup>	Pastabos
342	216	Uosialapis klevas/ Acer negundo	1	5	9	30	2	Daug nudžiūvusių šakų, auga netvarkingoje, statybinėmis medžiagomis ir atliekomis užterštoje teritorijoje	Šalinimas dėl sprendinių įgyvendinimo	Nesaugotinas	K	
343	217	Uosialapis klevas/ Acer negundo	1	6	9	20*	2	Daug nudžiūvusių šakų, auga netvarkingoje, statybinėmis medžiagomis ir atliekomis užterštoje teritorijoje	Šalinimas dėl sprendinių įgyvendinimo	Nesaugotinas	K	Nr. 217 turi 1 šaknies kaklelį ir 1 kelmą
344	217.1.	Uosialapis klevas/ Acer negundo	1	6	7	20*	2	Daug nudžiūvusių šakų, auga netvarkingoje, statybinėmis medžiagomis ir atliekomis užterštoje teritorijoje	Šalinimas dėl sprendinių įgyvendinimo	Nesaugotinas	K	Nr. 217 turi 1 šaknies kaklelį ir 1 kelmą
345	218	Uosialapis klevas/ Acer negundo	1	7	9	25*	2	Daug nudžiūvusių šakų, auga netvarkingoje, statybinėmis medžiagomis ir atliekomis užterštoje teritorijoje	Šalinimas dėl sprendinių įgyvendinimo	Nesaugotinas	K	Nr. 218 turi 1 šaknies kaklelį ir 1 kelmą
346	218.1.	Uosialapis klevas/ Acer negundo	1	7	12	25*	2	Daug nudžiūvusių šakų, auga netvarkingoje, statybinėmis medžiagomis ir atliekomis užterštoje teritorijoje	Šalinimas dėl sprendinių įgyvendinimo	Nesaugotinas	K	Nr. 218 turi 1 šaknies kaklelį ir 1 kelmą
347	219	Gluosnis trapusis/ Salix fragilis	1	7	15	48*	2	Daug nudžiūvusių šakų, auga netvarkingoje, statybinėmis medžiagomis ir atliekomis užterštoje teritorijoje	Šalinimas dėl sprendinių įgyvendinimo	Saugotinas	M	Nr. 219 turi 1 šaknies kaklelį ir 1 kelmą
348	219.1.	Gluosnis trapusis/ Salix fragilis	1	7	15	48*	2	Daug nudžiūvusių šakų, auga netvarkingoje,	Šalinimas dėl sprendinių įgyvendinimo	Saugotinas	M	Nr. 219 turi 1 šaknies

Eil. Nr.	Medžio krūmo Nr. plane	Medžio, krūmo rūšis lietuviškai ir lotyniškai	Kiekis, vnt. (Kamienų skaičius)	Aukštis (m)	Diametras (1,3 m aukštyje), cm	Diametras šaknies kaklelis	Želdinių būklės indeksas (1,2,3,4,5)	Abiotiniai/biotiniai veiksniai	Reikalingos tvarkymo (siūlomos/būtinosios arboristinės/) priemonės	Medžių priskyrimas (saugotiniams/nesaugotiniems) <sup>1</sup>	Medžio veislė pagal kietumą (K/M) <sup>2</sup>	Pastabos
								statybinėmis medžiagomis ir atliekomis užterštoje teritorijoje				kaklelį ir 1 kelmą
349	219.2.	Gluosnis trapusis/ Salix fragilis	1	7	15	48*	2	Daug nudžiūvusių šakų, auga netvarkingoje, statybinėmis medžiagomis ir atliekomis užterštoje teritorijoje	Šalinimas dėl sprendinių įgyvendinimo	Saugotinas	M	Nr. 219 turi 1 šaknies kaklelį ir 1 kelmą
350	219.3.	Gluosnis trapusis/ Salix fragilis	1	7	15	48*	2	Daug nudžiūvusių šakų, auga netvarkingoje, statybinėmis medžiagomis ir atliekomis užterštoje teritorijoje	Šalinimas dėl sprendinių įgyvendinimo	Saugotinas	M	Nr. 219 turi 1 šaknies kaklelį ir 1 kelmą
351	219.4.	Gluosnis trapusis/ Salix fragilis	1	7	8	48*	2	Daug nudžiūvusių šakų, auga netvarkingoje, statybinėmis medžiagomis ir atliekomis užterštoje teritorijoje	Šalinimas dėl sprendinių įgyvendinimo	Nesaugotinas	M	Nr. 219 turi 1 šaknies kaklelį ir 1 kelmą
352	220	Gluosnis trapusis/ Salix fragilis	1	7	11	53*	2	Daug nudžiūvusių šakų, auga netvarkingoje, statybinėmis medžiagomis ir atliekomis užterštoje teritorijoje	Šalinamas dėl sprendinių įgyvendinimo	Nesaugotinas	M	Nr. 220 turi 1 šaknies kaklelį ir 1 kelmą
353	220.1.	Gluosnis trapusis/ Salix fragilis	1	7	11	53*	2	Daug nudžiūvusių šakų, auga netvarkingoje, statybinėmis medžiagomis ir atliekomis užterštoje teritorijoje	Šalinamas dėl sprendinių įgyvendinimo	Nesaugotinas	M	Nr. 220 turi 1 šaknies kaklelį ir 1 kelmą
354	220.2.	Gluosnis trapusis/ Salix fragilis	1	7	15	53*	2	Daug nudžiūvusių šakų, auga netvarkingoje, statybinėmis medžiagomis ir	Šalinamas dėl sprendinių įgyvendinimo	Saugotinas	M	Nr. 220 turi 1 šaknies kaklelį ir 1 kelmą

Eil. Nr.	Medžio krūmo Nr. plane	Medžio, krūmo rūšis lietuviškai ir lotyniškai	Kiekis, vnt. (Kamienų skaičius)	Aukštis (m)	Diametras (1,3 m aukštyje), cm	Diametras šaknies kaklelis	Želdinių būklės indeksas (1,2,3,4,5)	Abiotiniai/biotiniai veiksniai	Reikalingos tvarkymo (siūlomos/būtinosios arboristinės/) priemonės	Medžių priskyrimas (saugotiniams/nesaugotiniams) <sup>1</sup>	Medžio veislė pagal kietumą (K/M) <sup>2</sup>	Pastabos
								atliekomi užterštoje teritorijoje				
355	220.3.	Gluosnis trapusis/ Salix fragilis	1	7	9	53*	2	Daug nudžiūvusių šakų, auga netvarkingoje, statybinėmis medžiagomis ir atliekomi užterštoje teritorijoje	Šalinamas dėl sprendinių įgyvendinimo	Nesaugotinas	M	Nr. 220 turi 1 šaknies kaklelį ir 1 kelmą
356	220.4.	Gluosnis trapusis/ Salix fragilis	1	7	8	53*	2	Daug nudžiūvusių šakų, auga netvarkingoje, statybinėmis medžiagomis ir atliekomi užterštoje teritorijoje	Šalinamas dėl sprendinių įgyvendinimo	Nesaugotinas	M	Nr. 220 turi 1 šaknies kaklelį ir 1 kelmą
357	220.5.	Gluosnis trapusis/ Salix fragilis	1	7	11	53*	2	Daug nudžiūvusių šakų, auga netvarkingoje, statybinėmis medžiagomis ir atliekomi užterštoje teritorijoje	Šalinamas dėl sprendinių įgyvendinimo	Nesaugotinas	M	Nr. 220 turi 1 šaknies kaklelį ir 1 kelmą
358	221	Gluosnis trapusis/ Salix fragilis	1	7	8	53*	2	Daug nudžiūvusių šakų, auga netvarkingoje, statybinėmis medžiagomis ir atliekomi užterštoje teritorijoje	Šalinamas dėl sprendinių įgyvendinimo	Nesaugotinas	M	Nr. 221 turi 1 šaknies kaklelį ir 1 kelmą
359	221.1.	Gluosnis trapusis/ Salix fragilis	1	7	12	53*	2	Daug nudžiūvusių šakų, auga netvarkingoje, statybinėmis medžiagomis ir atliekomi užterštoje teritorijoje	Šalinamas dėl sprendinių įgyvendinimo	Saugotinas	M	Nr. 221 turi 1 šaknies kaklelį ir 1 kelmą
360	221.2.	Gluosnis trapusis/ Salix fragilis	1	7	11	53*	2	Daug nudžiūvusių šakų, auga netvarkingoje, statybinėmis medžiagomis ir atliekomi užterštoje teritorijoje	Šalinamas dėl sprendinių įgyvendinimo	Nesaugotinas	M	Nr. 221 turi 1 šaknies kaklelį ir 1 kelmą

Eil. Nr.	Medžio krūmo Nr. plane	Medžio, krūmo rūšis lietuviškai ir lotyniškai	Kiekis, vnt. (Kamienų skaičius)	Aukštis (m)	Diametras (1,3 m aukštyje), cm	Diametras šaknies kaklelis	Želdinių būklės indeksas (1,2,3,4,5)	Abiotiniai/biotiniai veiksniai	Reikalingos tvarkymo (siūlomos/būtinosios arboristinės/) priemonės	Medžių priskyrimas (saugotiniams/nesaugotiniems) <sup>1</sup>	Medžio veislė pagal kietumą (K/M) <sup>2</sup>	Pastabos
361	221.3.	Gluosnis trapusis/ Salix fragilis	1	7	22	53*	2	Daug nudžiūvusių šakų, auga netvarkingoje, statybinėmis medžiagomis ir atliekomis užterštoje teritorijoje	Šalinamas dėl sprendinių įgyvendinimo	Saugotinas	M	Nr. 221 turi 1 šaknies kaklelį ir 1 kelmą
362	222	Blindė/ Salix caprea	1	7	10	40*	2	Daug nudžiūvusių šakų, auga netvarkingoje, statybinėmis medžiagomis ir atliekomis užterštoje teritorijoje	Išsaugomas	Nesaugotinas	M	Nr. 222 turi 1 šaknies kaklelį ir 1 kelmą
363	222.1.	Blindė/ Salix caprea	1	7	10	40*	2	Daug nudžiūvusių šakų, auga netvarkingoje, statybinėmis medžiagomis ir atliekomis užterštoje teritorijoje	Išsaugomas	Nesaugotinas	M	Nr. 222 turi 1 šaknies kaklelį ir 1 kelmą
364	222.2.	Blindė/ Salix caprea	1	7	10	40*	2	Daug nudžiūvusių šakų, auga netvarkingoje, statybinėmis medžiagomis ir atliekomis užterštoje teritorijoje	Išsaugomas	Nesaugotinas	M	Nr. 222 turi 1 šaknies kaklelį ir 1 kelmą
365	222.3.	Blindė/ Salix caprea	1	7	14	40*	2	Daug nudžiūvusių šakų, auga netvarkingoje, statybinėmis medžiagomis ir atliekomis užterštoje teritorijoje	Išsaugomas	Nesaugotinas	M	Nr. 222 turi 1 šaknies kaklelį ir 1 kelmą
366	222.4.	Blindė/ Salix caprea	1	7	12	40*	2	Daug nudžiūvusių šakų, auga netvarkingoje, statybinėmis medžiagomis ir atliekomis užterštoje teritorijoje	Išsaugomas	Nesaugotinas	M	Nr. 222 turi 1 šaknies kaklelį ir 1 kelmą
367	222.5.	Blindė/ Salix caprea	1	7	12	40*	2	Daug nudžiūvusių šakų, auga netvarkingoje,	Išsaugomas	Nesaugotinas	M	Nr. 222 turi 1 šaknies

Eil. Nr.	Medžio krūmo Nr. plane	Medžio, krūmo rūšis lietuviškai ir lotyniškai	Kiekis, vnt. (Kamienų skaičius)	Aukštis (m)	Diametras (1,3 m aukštyje), cm	Diametras šaknies kaklelis	Želdinių būklės indeksas (1,2,3,4,5)	Abiotiniai/biotiniai veiksniai	Reikalingos tvarkymo (siūlomos/būtinosios arboristinės/) priemonės	Medžių priskyrimas (saugotiniams/nesaugotiniams) <sup>1</sup>	Medžio veislė pagal kietumą (K/M) <sup>2</sup>	Pastabos
								statybinėmis medžiagomis ir atliekomis užterštoje teritorijoje				kaklelį ir 1 kelmą
368	222.6.	Blindė/ Salix caprea	1	7	8	40*	2	Daug nudžiūvusių šakų, auga netvarkingoje, statybinėmis medžiagomis ir atliekomis užterštoje teritorijoje	Išsaugomas	Nesaugotinas	M	Nr. 222 turi 1 šaknies kaklelį ir 1 kelmą
369	223	Blindė/ Salix caprea	1	7	14	19	2	Daug nudžiūvusių šakų, auga ant šlaito, netvarkingai	Išsaugomas (medis už sprendinių ribų)	Nesaugotinas	M	
370	224	Blindė/ Salix caprea	1	7	10	29*	2	Daug nudžiūvusių šakų, auga ant šlaito, netvarkingai	Išsaugomas (medis už sprendinių ribų)	Nesaugotinas	M	Nr. 224 turi 1 šaknies kaklelį ir 1 kelmą
371	224.1.	Blindė/ Salix caprea	1	7	8	29*	2	Daug nudžiūvusių šakų, auga ant šlaito, netvarkingai	Išsaugomas (medis už sprendinių ribų)	Nesaugotinas	M	Nr. 224 turi 1 šaknies kaklelį ir 1 kelmą
372	225	Tuopa balzaminė (Tb) /	1	8	23	33	1	Gera būklė, tačiau turi nemažai nudžiūvusių šakų	Išsaugomas (medis už sprendinių ribų)	Nesaugotinas	M	
373	226	Uosialapis klevas/ Acer negundo	1	6	13	26	3	Nupjautas vienas kamienas apačioje, turi defektų žievėje, lajoje, turi nudžiūvusių šakų	Šalinimas dėl sprendinių įgyvendinimo	Nesaugotinas	K	
374	227	Uosialapis klevas/ Acer negundo	1	6	9	24*	3	Nupjautas vienas kamienas apačioje, turi defektų žievėje, lajoje, turi nudžiūvusių šakų	Išsaugomas	Nesaugotinas	K	Nr. 227 turi 1 šaknies kaklelį ir 1 kelmą
375	227.1.	Uosialapis klevas/ Acer negundo	1	6	10	24*	3	Nupjautas vienas kamienas apačioje, turi defektų žievėje, lajoje, turi nudžiūvusių šakų	Išsaugomas	Nesaugotinas	K	Nr. 227 turi 1 šaknies kaklelį ir 1 kelmą
376	228	Uosialapis klevas/ Acer negundo	1	5	10	17	2	Daug nudžiūvusių šakų, auga netvarkingoje savaiminės kilmės	Išsaugomas	Nesaugotinas	K	

Eil. Nr.	Medžio krūmo Nr. plane	Medžio, krūmo rūšis lietuviškai ir lotyniškai	Kiekis, vnt. (Kamienų skaičius)	Aukštis (m)	Diametras (1,3 m aukštyje), cm	Diametras šaknies kaklelis	Želdinių būklės indeksas (1,2,3,4,5)	Abiotiniai/biotiniai veiksniai	Reikalingos tvarkymo (siūlomos/būtinosis arboristinės/) priemonės	Medžių priskyrimas (saugotiniems/nesaugotiniems) <sup>1</sup>	Medžio veislė pagal kietumą (K/M) <sup>2</sup>	Pastabos
								krūmynų, atliekomis užterštoje teritorijoje				
377	229	Gluosnis trapusis/ Salix fragilis	1	7	13	73*	2	Daug nudžiūvusių šakų, auga netvarkingoje savaiminės kilmės krūmynų, atliekomis užterštoje teritorijoje	Išsaugomas	Saugotinas	M	Nr. 229 turi 1 šaknies kaklelį ir 1 kelmą
378	229.1.	Gluosnis trapusis/ Salix fragilis	1	7	11	73*	2	Daug nudžiūvusių šakų, auga netvarkingoje savaiminės kilmės krūmynų, atliekomis užterštoje teritorijoje	Išsaugomas	Nesaugotinas	M	Nr. 229 turi 1 šaknies kaklelį ir 1 kelmą
379	229.2.	Gluosnis trapusis/ Salix fragilis	1	7	7	73*	2	Daug nudžiūvusių šakų, auga netvarkingoje savaiminės kilmės krūmynų, atliekomis užterštoje teritorijoje	Išsaugomas	Nesaugotinas	M	Nr. 229 turi 1 šaknies kaklelį ir 1 kelmą
380	229.3.	Gluosnis trapusis/ Salix fragilis	1	7	13	73*	2	Daug nudžiūvusių šakų, auga netvarkingoje savaiminės kilmės krūmynų, atliekomis užterštoje teritorijoje	Išsaugomas	Saugotinas	M	Nr. 229 turi 1 šaknies kaklelį ir 1 kelmą
381	230	Gluosnis trapusis/ Salix fragilis	1	8	17	28	2	Daug nudžiūvusių šakų, auga netvarkingoje savaiminės kilmės krūmynų, atliekomis užterštoje teritorijoje	Išsaugomas	Saugotinas	M	
382	231	Beržas karpotasis/ Betula pendula	1	12	23	30	1	Gera būklė	Išsaugomas	Saugotinas	M	
383	232	Gluosnis trapusis/ Salix fragilis	1	7	16	18	2	Daug nudžiūvusių šakų	Išsaugomas	Saugotinas	M	
384	233	Uosialapis klevas/ Acer negundo	1	6	11	11	3	Kamienuose, žievėje defektai, lajos išsikerojusios, auga netvarkingai arti vienas kito kamienai	Išsaugomas (medis už sprendinių ribų)	Nesaugotinas	K	Nr. 233 labai arti vienas kito auga 10 kamienų

Eil. Nr.	Medžio krūmo Nr. plane	Medžio, krūmo rūšis lietuviškai ir lotyniškai	Kiekis, vnt. (Kamienų skaičius)	Aukštis (m)	Diametras (1,3 m aukštyje), cm	Diametras šaknies kaklelis	Želdinių būklės indeksas (1,2,3,4,5)	Abiotiniai/biotiniai veiksniai	Reikalingos tvarkymo (siūlomos/būtinosios arboristinės/) priemonės	Medžių priskyrimas (saugotiniams/nesaugotiniems) <sup>1</sup>	Medžio veislė pagal kietumą (K/M) <sup>2</sup>	Pastabos
385	233.1.	Uosialapis klevas/ Acer negundo	1	6	11	12	3	Kamienuose, žievėje defektai, lajos išsikerojusios, auga netvarkingai arti vienas kito kamienai	Išsaugomas (medis už sprendinių ribų)	Nesaugotinas	K	Nr. 233 labai arti vienas kito auga 10 kamienų
386	233.2.	Uosialapis klevas/ Acer negundo	1	6	15	18	3	Kamienuose, žievėje defektai, lajos išsikerojusios, auga netvarkingai arti vienas kito kamienai	Išsaugomas (medis už sprendinių ribų)	Nesaugotinas	K	Nr. 233 labai arti vienas kito auga 10 kamienų
387	233.3.	Uosialapis klevas/ Acer negundo	1	6	11	13	3	Kamienuose, žievėje defektai, lajos išsikerojusios, auga netvarkingai arti vienas kito kamienai	Išsaugomas (medis už sprendinių ribų)	Nesaugotinas	K	Nr. 233 labai arti vienas kito auga 10 kamienų
388	233.4.	Uosialapis klevas/ Acer negundo	1	6	16	18	3	Kamienuose, žievėje defektai, lajos išsikerojusios, auga netvarkingai arti vienas kito kamienai	Išsaugomas (medis už sprendinių ribų)	Nesaugotinas	K	Nr. 233 labai arti vienas kito auga 10 kamienų
389	233.5.	Uosialapis klevas/ Acer negundo	1	6	8	9	3	Kamienuose, žievėje defektai, lajos išsikerojusios, auga netvarkingai arti vienas kito kamienai	Išsaugomas (medis už sprendinių ribų)	Nesaugotinas	K	Nr. 233 labai arti vienas kito auga 10 kamienų
390	233.6.	Uosialapis klevas/ Acer negundo	1	6	8	9	3	Kamienuose, žievėje defektai, lajos išsikerojusios, auga netvarkingai arti vienas kito kamienai	Išsaugomas (medis už sprendinių ribų)	Nesaugotinas	K	Nr. 233 labai arti vienas kito auga 10 kamienų
391	233.7.	Uosialapis klevas/ Acer negundo	1	6	8	9	3	Kamienuose, žievėje defektai, lajos išsikerojusios, auga netvarkingai arti vienas kito kamienai	Išsaugomas (medis už sprendinių ribų)	Nesaugotinas	K	Nr. 233 labai arti vienas kito auga 10 kamienų
392	233.8.	Uosialapis klevas/ Acer negundo	1	6	8	9	3	Kamienuose, žievėje defektai, lajos išsikerojusios, auga netvarkingai arti vienas kito kamienai	Išsaugomas (medis už sprendinių ribų)	Nesaugotinas	K	Nr. 233 labai arti vienas kito auga 10 kamienų
393	233.9.	Uosialapis klevas/ Acer negundo	1	6	12	14	3	Kamienuose, žievėje defektai, lajos išsikerojusios, auga netvarkingai arti vienas kito kamienai	Išsaugomas (medis už sprendinių ribų)	Nesaugotinas	K	Nr. 233 labai arti vienas kito auga 10 kamienų

Eil. Nr.	Medžio krūmo Nr. plane	Medžio, krūmo rūšis lietuviškai ir lotyniškai	Kiekis, vnt. (Kamienų skaičius)	Aukštis (m)	Diametras (1,3 m aukštyje), cm	Diametras šaknies kaklelis	Želdinių būklės indeksas (1,2,3,4,5)	Abiotiniai/biotiniai veiksniai	Reikalingos tvarkymo (siūlomos/būtinosios arboristinės/) priemonės	Medžių priskyrimas (saugotiniams/nesaugotiniams) <sup>1</sup>	Medžio veislė pagal kietumą (K/M) <sup>2</sup>	Pastabos
394	234	Blindė/ Salix caprea	1	5	10	50*	3	Laja išsikerojusi. Daug defektų kamiene, žievėje, lajoje, auga netvarkingai	Išsaugomas (medis už sprendinių ribų)	Nesaugotinas	M	Nr. 234 turi vieną šaknies kaklelį ir 1 kelmą
395	234.1.	Blindė/ Salix caprea	1	5	20	50*	3	Laja išsikerojusi. Daug defektų kamiene, žievėje, lajoje, auga netvarkingai	Išsaugomas (medis už sprendinių ribų)	Nesaugotinas	M	Nr. 234 turi vieną šaknies kaklelį ir 1 kelmą
396	234.2.	Blindė/ Salix caprea	1	5	20	50*	3	Laja išsikerojusi. Daug defektų kamiene, žievėje, lajoje, auga netvarkingai	Išsaugomas (medis už sprendinių ribų)	Nesaugotinas	M	Nr. 234 turi vieną šaknies kaklelį ir 1 kelmą
397	234.3.	Blindė/ Salix caprea	1	5	8	50*	3	Laja išsikerojusi. Daug defektų kamiene, žievėje, lajoje, auga netvarkingai	Išsaugomas (medis už sprendinių ribų)	Nesaugotinas	M	Nr. 234 turi vieną šaknies kaklelį ir 1 kelmą
398	234.4.	Blindė/ Salix caprea	1	5	8	50*	3	Laja išsikerojusi. Daug defektų kamiene, žievėje, lajoje, auga netvarkingai	Išsaugomas (medis už sprendinių ribų)	Nesaugotinas	M	Nr. 234 turi vieną šaknies kaklelį ir 1 kelmą
399	234.5.	Blindė/ Salix caprea	1	5	10	50*	3	Laja išsikerojusi. Daug defektų kamiene, žievėje, lajoje, auga netvarkingai	Išsaugomas (medis už sprendinių ribų)	Nesaugotinas	M	Nr. 234 turi vieną šaknies kaklelį ir 1 kelmą
400	234.6.	Blindė/ Salix caprea	1	5	10	50*	3	Laja išsikerojusi. Daug defektų kamiene, žievėje, lajoje, auga netvarkingai	Išsaugomas (medis už sprendinių ribų)	Nesaugotinas	M	Nr. 234 turi vieną šaknies kaklelį ir 1 kelmą
401	235	Uosialapis klevas/ Acer negundo	1	12	18	90*	3	Laja išsikerojusi, daug nudžiūvusių šakų, žievėje daug defektų	Išsaugomas	Nesaugotinas	K	
402	235.1.	Uosialapis klevas/ Acer negundo	1	12	18	90*	3	Laja išsikerojusi, daug nudžiūvusių šakų, žievėje daug defektų	Išsaugomas	Nesaugotinas	K	
403	235.2.	Uosialapis klevas/ Acer negundo	1	12	24	90*	3	Laja išsikerojusi, daug nudžiūvusių šakų, žievėje daug defektų	Išsaugomas	Nesaugotinas	K	

Eil. Nr.	Medžio krūmo Nr. plane	Medžio, krūmo rūšis lietuviškai ir lotyniškai	Kiekis, vnt. (Kamienų skaičius)	Aukštis (m)	Diametras (1,3 m aukštyje), cm	Diametras šaknies kaklelis	Želdinių būklės indeksas (1,2,3,4,5)	Abiotiniai/biotiniai veiksniai	Reikalingos tvarkymo (siūlomos/būtinosios arboristinės/) priemonės	Medžių priskyrimas (saugotiniams/nesaugotiniams) <sup>1</sup>	Medžio veislė pagal kietumą (K/M) <sup>2</sup>	Pastabos
404	235.3.	Uosialapis klevas/ Acer negundo	1	12	26	90*	3	Laja išsikerojusi, daug nudžiūvusių šakų, žievėje daug defektų	Išsaugomas	Nesaugotinas	K	
405	236	Uosialapis klevas/ Acer negundo	1	10	31	50*	4	Stipriai pasviręs. Žievė pažeista iki šerdies	Išsaugomas	Nesaugotinas	K	Nr. 236 turi vieną šaknies kaklelį ir 1 kelmą
406	236.1.	Uosialapis klevas/ Acer negundo	1	10	24	50*	4	Stipriai pasviręs. Žievė pažeista iki šerdies	Išsaugomas	Nesaugotinas	K	Nr. 236 turi vieną šaknies kaklelį ir 1 kelmą
407	237	Klevas paprastasis (Kp)/ Acer platanoides	1	13	16	70*	3	Šaknys iškilusios, daug žievės defektų, laja netaisyklinga, daug kamienų	Išsaugomas (medis už sprendinių ribų)	Saugotinas	K	Nr. 237 turi vieną šaknies kaklelį ir 1 kelmą
408	237.1.	Klevas paprastasis (Kp)/ Acer platanoides	1	13	18	70*	3	Šaknys iškilusios, daug žievės defektų, laja netaisyklinga, daug kamienų	Išsaugomas (medis už sprendinių ribų)	Saugotinas	K	Nr. 237 turi vieną šaknies kaklelį ir 1 kelmą
409	237.2.	Klevas paprastasis (Kp)/ Acer platanoides	1	13	18	70*	3	Šaknys iškilusios, daug žievės defektų, laja netaisyklinga, daug kamienų	Išsaugomas (medis už sprendinių ribų)	Saugotinas	K	Nr. 237 turi vieną šaknies kaklelį ir 1 kelmą
410	237.3.	Klevas paprastasis (Kp)/ Acer platanoides	1	13	8	70*	3	Šaknys iškilusios, daug žievės defektų, laja netaisyklinga, daug kamienų	Išsaugomas (medis už sprendinių ribų)	Nesaugotinas	K	Nr. 237 turi vieną šaknies kaklelį ir 1 kelmą
411	238	Klevas paprastasis (Kp)/ Acer platanoides	1	11	13	67*	2	Turi nudžiūvusių šakų, lajos ir kamieno defektų	Išsaugomas (medis už sprendinių ribų)	Saugotinas	K	Nr. 238 turi vieną šaknies kaklelį ir 1 kelmą
412	238.1.	Klevas paprastasis (Kp)/ Acer platanoides	1	11	13	67*	2	Turi nudžiūvusių šakų, lajos ir kamieno defektų	Išsaugomas (medis už sprendinių ribų)	Saugotinas	K	Nr. 238 turi vieną šaknies kaklelį ir 1 kelmą

Eil. Nr.	Medžio krūmo Nr. plane	Medžio, krūmo rūšis lietuviškai ir lotyniškai	Kiekis, vnt. (Kamienų skaičius)	Aukštis (m)	Diametras (1,3 m aukštyje), cm	Diametras šaknies kaklelis	Želdinių būklės indeksas (1,2,3,4,5)	Abiotiniai/biotiniai veiksniai	Reikalingos tvarkymo (siūlomos/būtinosios arboristinės/) priemonės	Medžių priskyrimas (saugotiniams/nesaugotiniams) <sup>1</sup>	Medžio veislė pagal kietumą (K/M) <sup>2</sup>	Pastabos
413	238.2.	Klevas paprastasis (Kp)/Acer platanoides	1	11	10	67*	2	Turi nudžiūvusių šakų, lajos ir kamieno defektų	Išsaugomas (medis už sprendinių ribų)	Nesaugotinas	K	Nr. 238 turi vieną šaknies kaklelį ir 1 kelmą
414	239	Gluosnis trapusis/ Salix fragilis	1	10	9	25*	4	Pasviręs, mažai gyvybingas, daug nudžiūvusių šakų, pasvirusiu kamienu ir laja	Išsaugomas (medis už sprendinių ribų)	Nesaugotinas	M	Nr. 239 turi vieną šaknies kaklelį ir 1 kelmą
415	239.1.	Gluosnis trapusis/ Salix fragilis	1	10	9	25*	4	Pasviręs, mažai gyvybingas, daug nudžiūvusių šakų, pasvirusiu kamienu ir laja	Išsaugomas (medis už sprendinių ribų)	Nesaugotinas	M	Nr. 239 turi vieną šaknies kaklelį ir 1 kelmą
416	240	Uosialapis klevas/ Acer negundo	1	12	45	73*	4	Stipriai pakrypusiu kamienu. Laja nusvirusi. Daug defektų kamiene, žievėje ir lajoje	Išsaugomas (medis už sprendinių ribų)	Nesaugotinas	K	Nr. 240 turi vieną šaknies kaklelį ir 1 kelmą
417	240.1.	Uosialapis klevas/ Acer negundo	1	12	14	73*	4	Stipriai pakrypusiu kamienu. Laja nusvirusi. Daug defektų kamiene, žievėje ir lajoje	Išsaugomas (medis už sprendinių ribų)	Nesaugotinas	K	Nr. 240 turi vieną šaknies kaklelį ir 1 kelmą
418	240.2.	Uosialapis klevas/ Acer negundo	1	12	16	73*	4	Stipriai pakrypusiu kamienu. Laja nusvirusi. Daug defektų kamiene, žievėje ir lajoje	Išsaugomas (medis už sprendinių ribų)	Nesaugotinas	K	Nr. 240 turi vieną šaknies kaklelį ir 1 kelmą
419	240.3.	Uosialapis klevas/ Acer negundo	1	12	12	73*	4	Stipriai pakrypusiu kamienu. Laja nusvirusi. Daug defektų kamiene, žievėje ir lajoje	Išsaugomas (medis už sprendinių ribų)	Nesaugotinas	K	Nr. 240 turi vieną šaknies kaklelį ir 1 kelmą
420	240.4.	Uosialapis klevas/ Acer negundo	1	12	16	73*	4	Stipriai pakrypusiu kamienu. Laja nusvirusi. Daug defektų kamiene, žievėje ir lajoje	Išsaugomas (medis už sprendinių ribų)	Nesaugotinas	K	Nr. 240 turi vieną šaknies kaklelį ir 1 kelmą
421	240.5.	Uosialapis klevas/ Acer negundo	1	12	12	73*	4	Stipriai pakrypusiu kamienu. Laja nusvirusi. Daug defektų kamiene, žievėje ir lajoje	Išsaugomas (medis už sprendinių ribų)	Nesaugotinas	K	Nr. 240 turi vieną šaknies kaklelį ir 1 kelmą

Eil. Nr.	Medžio krūmo Nr. plane	Medžio, krūmo rūšis lietuviškai ir lotyniškai	Kiekis, vnt. (Kamienų skaičius)	Aukštis (m)	Diametras (1,3 m aukštyje), cm	Diametras šaknies kaklelis	Želdinių būklės indeksas (1,2,3,4,5)	Abiotiniai/biotiniai veiksniai	Reikalingos tvarkymo (siūlomos/būtinosios arboristinės) priemonės	Medžių priskyrimas (saugotiniams/nesaugotiniams) <sup>1</sup>	Medžio veislė pagal kietumą (K/M) <sup>2</sup>	Pastabos
422	240.6.	Uosialapis klevas/ Acer negundo	1	12	9	73*	4	Stipriai pakrypusiu kamieniu. Laja nusvirusi. Daug defektų kamienne, žievėje ir lajoje	Išsaugomas (medis už sprendinių ribų)	Nesaugotinas	K	Nr. 240 turi vieną šaknies kaklelį ir 1 kelmą
423	240.7.	Uosialapis klevas/ Acer negundo	1	12	16	73*	4	Stipriai pakrypusiu kamieniu. Laja nusvirusi. Daug defektų kamienne, žievėje ir lajoje	Išsaugomas (medis už sprendinių ribų)	Nesaugotinas	K	Nr. 240 turi vieną šaknies kaklelį ir 1 kelmą
424	241	Gluosnis trapusis/ Salix fragilis	1	10	9	16	2	Turi lajos, kamieno ir žievės defektų	Išsaugomas	Nesaugotinas	M	
425	242	Blindė/ Salix caprea	1	9	13	17	3	Turi plyšių kamienne, daug nudžiūvusių šakų	Išsaugomas	Nesaugotinas	M	
426	243	Drebulė/ Populus tremula	1	15	19	67*	1	Gera būklė	Išsaugomas	Nesaugotinas	M	Nr. 243 turi vieną šaknies kaklelį ir 1 kelmą
427	243.1.	Drebulė/ Populus tremula	1	15	36	67*	1	Gera būklė	Išsaugomas	Nesaugotinas	M	Nr. 243 turi vieną šaknies kaklelį ir 1 kelmą
428	244	Drebulė/ Populus tremula	1	7	10	26	1	Šiek tiek pasvirusi	Išsaugomas (medis už sprendinių ribų)	Nesaugotinas	M	
429	245	Blindė/ Salix caprea	1	6	17	58*	2	Turi lajos, kamieno ir žievės defektų	Išsaugomas	Nesaugotinas	M	Nr. 245 turi vieną šaknies kaklelį ir 1 kelmą
430	245.1.	Blindė/ Salix caprea	1	6	9	58*	2	Turi lajos, kamieno ir žievės defektų	Išsaugomas	Nesaugotinas	M	Nr. 245 turi vieną šaknies kaklelį ir 1 kelmą
431	245.2.	Blindė/ Salix caprea	1	6	8	58*	2	Turi lajos, kamieno ir žievės defektų	Išsaugomas	Nesaugotinas	M	Nr. 245 turi vieną šaknies kaklelį ir 1 kelmą
432	246	Nudžiūvęs medis (Blindė/ Salix caprea)	1	5	9	40*	5	Žuvęs medis	Išsaugomas (medis už sprendinių ribų)	Nesaugotinas	-	Nr. 246 turi vieną šaknies

Eil. Nr.	Medžio krūmo Nr. plane	Medžio, krūmo rūšis lietuviškai ir lotyniškai	Kiekis, vnt. (Kamienų skaičius)	Aukštis (m)	Diametras (1,3 m aukštyje), cm	Diametras šaknies kaklelis	Želdinių būklės indeksas (1,2,3,4,5)	Abiotiniai/biotiniai veiksniai	Reikalingos tvarkymo (siūlomoms/būtinoms arboristinėms) priemonės	Medžių priskyrimas (saugotiniams/nesaugotiniams) <sup>1</sup>	Medžio veislė pagal kietumą (K/M) <sup>2</sup>	Pastabos
												kaklelį ir 1 kelmą
433	246.1.	Nudžiūvęs medis (Blindė/ Salix caprea)	1	5	10	40*	5	Žuvęs medis	Išsaugomas (medis už sprendinių ribų)	Nesaugotinas	-	Nr. 246 turi vieną šaknies kaklelį ir 1 kelmą
434	247	Blindė/ Salix caprea	1	11	25	50*	2	Turi lajos, kamieno ir žievės defektų	Išsaugomas	Nesaugotinas	M	Nr. 247 turi vieną šaknies kaklelį ir 1 kelmą
435	247.1.	Blindė/ Salix caprea	1	11	15	50*	2	Turi lajos, kamieno ir žievės defektų	Išsaugomas	Nesaugotinas	M	Nr. 247 turi vieną šaknies kaklelį ir 1 kelmą
436	247.2.	Blindė/ Salix caprea	1	11	27	50*	2	Turi lajos, kamieno ir žievės defektų	Išsaugomas	Nesaugotinas	M	Nr. 247 turi vieną šaknies kaklelį ir 1 kelmą
437	247.3.	Blindė/ Salix caprea	1	11	13	50*	2	Turi lajos, kamieno ir žievės defektų	Išsaugomas	Nesaugotinas	M	Nr. 247 turi vieną šaknies kaklelį ir 1 kelmą
438	248	Klevas paprastasis (Kp)/ Acer platanoides	1	13	35	44	3	Daug nudžiūvusių šakų, kamienas su samanomis, kamieno apačioje yra žaizda iki šerdies	Išsaugomas	Saugotinas	K	
439	249	Klevas paprastasis (Kp)/ Acer platanoides	1	6	11	16	3	Pasvirusiu kamienu ir laja. Laja vienašonė, žievė su defektais	Išsaugomas	Nesaugotinas	K	
440	250	Blindė/ Salix caprea	1	11	34	95*	2	Turi lajos, kamieno ir žievės defektų	Išsaugomas	Nesaugotinas	M	Nr. 250 turi vieną šaknies kaklelį ir 1 kelmą
441	250.1.	Blindė/ Salix caprea	1	11	15	95*	2	Turi lajos, kamieno ir žievės defektų	Išsaugomas	Nesaugotinas	M	Nr. 250 turi vieną šaknies kaklelį ir 1 kelmą

Eil. Nr.	Medžio krūmo Nr. plane	Medžio, krūmo rūšis lietuviškai ir lotyniškai	Kiekis, vnt. (Kamienų skaičius)	Aukštis (m)	Diametras (1,3 m aukštyje), cm	Diametras šaknies kaklelis	Želdinių būklės indeksas (1,2,3,4,5)	Abiotiniai/biotiniai veiksniai	Reikalingos tvarkymo (siūlomos/būtinosios arboristinės/) priemonės	Medžių priskyrimas (saugotiniams/nesaugotiniams) <sup>1</sup>	Medžio veislė pagal kietumą (K/M) <sup>2</sup>	Pastabos
442	250.2.	Blindė/ Salix caprea	1	11	14	95*	2	Turi lajos, kamieno ir žievės defektų	Išsaugomas	Nesaugotinas	M	Nr. 250 turi vieną šaknies kaklelį ir 1 kelmą
443	250.3.	Blindė/ Salix caprea	1	11	23	95*	2	Turi lajos, kamieno ir žievės defektų	Išsaugomas	Nesaugotinas	M	Nr. 250 turi vieną šaknies kaklelį ir 1 kelmą
444	250.4.	Blindė/ Salix caprea	1	11	18	95*	2	Turi lajos, kamieno ir žievės defektų	Išsaugomas	Nesaugotinas	M	Nr. 250 turi vieną šaknies kaklelį ir 1 kelmą
445	250.5.	Blindė/ Salix caprea	1	11	20	95*	2	Turi lajos, kamieno ir žievės defektų	Išsaugomas	Nesaugotinas	M	Nr. 250 turi vieną šaknies kaklelį ir 1 kelmą
446	251	Tuopa	1	15	36	63	2	Brandi, daug nudžiūvusių šakų	Išsaugomas (medis už sprendinių ribų)	Nesaugotinas	M	
447	252	Nudžiūvęs medis	1	7	15	21	5	Nudžiūvęs medis (žuvęs medis)	Išsaugomas (medis už sprendinių ribų)	Nesaugotinas	-	
448	253	Tuopa	1	14	30	46	2	Turi defektų lajoje, žievėje ir kamienuose	Išsaugomas (medis už sprendinių ribų)	Nesaugotinas	M	
449	254	Tuopa	1	15	40	50	2	Turi defektų lajoje, žievėje ir kamienuose	Išsaugomas (medis už sprendinių ribų)	Nesaugotinas	M	
450	255	Blindė/ Salix caprea	1	12	27	27	3	Daug nudžiūvusių šakų, Pasviręs kamienas ir laja	Išsaugomas (medis už sprendinių ribų)	Nesaugotinas	M	
451	256	Blindė/ Salix caprea	1	10	16	38	3	Daug nudžiūvusių šakų, turi defektų žievėje, kamiene	Išsaugomas (medis už sprendinių ribų)	Nesaugotinas	M	
452	257	Blindė/ Salix caprea	1	12	12	30*	4	Mažai gyvybingas medis	Išsaugomas (medis už sprendinių ribų)	Nesaugotinas	M	Nr. 257 turi vieną šaknies kaklelį ir 1 kelmą
453	257.1.	Blindė/ Salix caprea	1	10	9	30*	4	Mažai gyvybingas medis	Išsaugomas (medis už sprendinių ribų)	Nesaugotinas	M	Nr. 257 turi vieną šaknies kaklelį ir 1 kelmą

Eil. Nr.	Medžio krūmo Nr. plane	Medžio, krūmo rūšis lietuviškai ir lotyniškai	Kiekis, vnt. (Kamienų skaičius)	Aukštis (m)	Diametras (1,3 m aukštyje), cm	Diametras šaknies kaklelis	Želdinių būklės indeksas (1,2,3,4,5)	Abiotiniai/biotiniai veiksniai	Reikalingos tvarkymo (siūlomos/būtinosios arboristinės/) priemonės	Medžių priskyrimas (saugotiniams/nesaugotiniems) <sup>1</sup>	Medžio veislė pagal kietumą (K/M) <sup>2</sup>	Pastabos
454	258	Blindė/ Salix caprea	1	12	40	70*	4	Stipriai pasvirusiu kamieniu ir laja, žievėje daug defektų. Daug nudžiūvusių šakų	Išsaugomas (medis už sprendinių ribų)	Nesaugotinas	M	Nr. 258 turi vieną šaknies kaklelį ir 1 kelmą
455	258.1.	Blindė/ Salix caprea	1	9	16	70*	4	Stipriai pasvirusiu kamieniu ir laja, žievėje daug defektų. Daug nudžiūvusių šakų	Išsaugomas (medis už sprendinių ribų)	Nesaugotinas	M	Nr. 258 turi vieną šaknies kaklelį ir 1 kelmą
456	259	Blindė/ Salix caprea	1	11	20	27	2	Daug nudžiūvusių šakų	Išsaugomas	Nesaugotinas	M	
457	260	Blindė/ Salix caprea	1	10	16	24	2	Daug nudžiūvusių šakų	Išsaugomas	Nesaugotinas	M	
458	261	Paprastoji vinkšna (Vp)/ Ulmus laevis	1	10	14	14	4	Užvirtusi ant esamo keliuko (išvirtusi, bet žaliuoja)	Išsaugomas	Saugotinas	K	
459	262	Uosialapis klevas/ Acer negundo	1	10	12	46*	4	Užvirtęs ant esamo keliuko (dar žaliuoja)	Išsaugomas	Nesaugotinas	K	Nr. 262 turi vieną šaknies kaklelį ir 1 kelmą
460	262.1.	Uosialapis klevas/ Acer negundo	1	10	25	46*	4	Užvirtęs ant esamo keliuko (dar žaliuoja)	Išsaugomas	Nesaugotinas	K	Nr. 262 turi vieną šaknies kaklelį ir 1 kelmą
461	263	Uosialapis klevas/ Acer negundo	1	10	28	30	4	Kamienas užvirtęs ant esamo keliuko	Išsaugomas (medis už sprendinių ribų)	Nesaugotinas	K	
462	264	Uosialapis klevas/ Acer negundo	1	10	17	36	4	Užvirtęs, (nulūžęs) ant esamo keliuko	Išsaugomas (medis už sprendinių ribų)	Nesaugotinas	K	
463	265	Blindė/ Salix caprea	1	12	10	44*	3	Turi daug defektų kamiene, žievėje, lajoje	Išsaugomas	Nesaugotinas	M	Nr. 265 turi vieną šaknies kaklelį ir 1 kelmą
464	265.1.	Blindė/ Salix caprea	1	12	22	44*	3	Turi daug defektų kamiene, žievėje, lajoje	Išsaugomas	Nesaugotinas	M	Nr. 265 turi vieną šaknies kaklelį ir 1 kelmą

Eil. Nr.	Medžio krūmo Nr. plane	Medžio, krūmo rūšis lietuviškai ir lotyniškai	Kiekis, vnt. (Kamienų skaičius)	Aukštis (m)	Diametras (1,3 m aukštyje), cm	Diametras šaknies kaklelis	Želdinių būklės indeksas (1,2,3,4,5)	Abiotiniai/biotiniai veiksniai	Reikalingos tvarkymo (siūlomos/būtinosios arboristinės/) priemonės	Medžių priskyrimas (saugotiniams/nesaugotiniams) <sup>1</sup>	Medžio veislė pagal kietumą (K/M) <sup>2</sup>	Pastabos
465	266	Blindė/ Salix caprea	1	12	9	70*	3	Turi daug defektų kamieno, žievėje, lajoje	Išsaugomas (medis už sprendinių ribų)	Nesaugotinas	M	Nr. 266 turi vieną šaknies kaklelį ir 1 kelmą
466	266.1.	Blindė/ Salix caprea	1	12	18	70*	3	Turi daug defektų kamieno, žievėje, lajoje	Išsaugomas (medis už sprendinių ribų)	Nesaugotinas	M	Nr. 266 turi vieną šaknies kaklelį ir 1 kelmą
467	266.2.	Blindė/ Salix caprea	1	12	9	70*	3	Turi daug defektų kamieno, žievėje, lajoje	Išsaugomas (medis už sprendinių ribų)	Nesaugotinas	M	Nr. 266 turi vieną šaknies kaklelį ir 1 kelmą
468	267	Liepa mažalapė/ Tilia cordata	1	12	30	33*	4	Užvirtęs ant esamo kelio, mažai gyvybingas	Išsaugomas (medis už sprendinių ribų)	Saugotinas	M	Nr. 267 turi vieną šaknies kaklelį ir 1 kelmą
469	267.1.	Liepa mažalapė/ Tilia cordata	1	12	21	33*	3	Skurstantis, mažai gyvybingas medis	Išsaugomas (medis už sprendinių ribų)	Saugotinas	M	Nr. 267 turi vieną šaknies kaklelį ir 1 kelmą
470	268	Blindė/ Salix caprea	1	12	36	55*	4	Daug nudžiūvusių šakų, Daug defektų kamine, daugiakamienis, saugumo prasme keliantis pavojų ateityje medis	Išsaugomas	Nesaugotinas	M	Nr. 268 turi vieną šaknies kaklelį ir 1 kelmą
471	268.1.	Blindė/ Salix caprea	1	12	20	55*	4	Daug nudžiūvusių šakų, Daug defektų kamine, daugiakamienis, saugumo prasme keliantis pavojų ateityje medis	Išsaugomas	Nesaugotinas	M	Nr. 268 turi vieną šaknies kaklelį ir 1 kelmą
472	268.2.	Blindė/ Salix caprea	1	12	12	55*	4	Daug nudžiūvusių šakų, Daug defektų kamine, daugiakamienis, saugumo prasme	Išsaugomas	Nesaugotinas	M	Nr. 268 turi vieną šaknies kaklelį ir 1 kelmą

Eil. Nr.	Medžio krūmo Nr. plane	Medžio, krūmo rūšis lietuviškai ir lotyniškai	Kiekis, vnt. (Kamienų skaičius)	Aukštis (m)	Diametras (1,3 m aukštyje), cm	Diametras šaknies kaklelis	Želdinių būklės indeksas (1,2,3,4,5)	Abiotiniai/biotiniai veiksniai	Reikalingos tvarkymo (siūlomos/būtinosios arboristinės) priemonės	Medžių priskyrimas (saugotiniams/nesaugotiniams) <sup>1</sup>	Medžio veislė pagal kietumą (K/M) <sup>2</sup>	Pastabos
								keliantis pavojų ateityje medis				
473	268.3.	Blindė/ Salix caprea	1	12	12	55*	4	Daug nudžiūvusių šakų, Daug defektų kamine, daugiakamienis, saugumo prasme keliantis pavojų ateityje medis	Išsaugomas	Nesaugotinas	M	Nr. 268 turi vieną šaknies kaklelį ir 1 kelmą
474	269	Liepa mažalapė/ Tilia cordata	1	14	29	86*	3	Daug nudžiūvusių šakų, turi kamiene ir žievėje defektų (žaiždų). Saugumo prasme nesaugi, dėl kamienų išsiskyrimo	Išsaugomas	Saugotinas	M	Nr. 269 turi vieną šaknies kaklelį ir 1 kelmą
475	269.1.	Liepa mažalapė/ Tilia cordata	1	14	26	86*	3	Daug nudžiūvusių šakų, turi kamiene ir žievėje defektų (žaiždų). Saugumo prasme nesaugi, dėl kamienų išsiskyrimo	Išsaugomas	Saugotinas	M	Nr. 269 turi vieną šaknies kaklelį ir 1 kelmą
476	270	Blindė/ Salix caprea	1	11	18	86*	3	Labai daug nudžiūvusių šakų, skurstantis medis	Išsaugomas	Nesaugotinas	M	Nr. 270 turi vieną šaknies kaklelį ir 1 kelmą
477	270.1.	Blindė/ Salix caprea	1	11	13	86*	3	Labai daug nudžiūvusių šakų, skurstantis medis	Išsaugomas	Nesaugotinas	M	Nr. 270 turi vieną šaknies kaklelį ir 1 kelmą
478	270.2.	Blindė/ Salix caprea	1	11	16	86*	3	Labai daug nudžiūvusių šakų, skurstantis medis	Išsaugomas	Nesaugotinas	M	Nr. 270 turi vieną šaknies kaklelį ir 1 kelmą
479	270.3.	Blindė/ Salix caprea	1	11	19	86*	3	Labai daug nudžiūvusių šakų, skurstantis medis	Išsaugomas	Nesaugotinas	M	Nr. 270 turi vieną šaknies kaklelį ir 1 kelmą
480	271	Žuvelės medis	1	7	20	60*	5	Visiškai nudžiūvęs medis, kaminas išlūžęs (išvirtęs)	Išsaugomas (medis už sprendinių ribų)	Nesaugotinas	-	Nr. 271 turi vieną šaknies

Eil. Nr.	Medžio krūmo Nr. plane	Medžio, krūmo rūšis lietuviškai ir lotyniškai	Kiekis, vnt. (Kamienų skaičius)	Aukštis (m)	Diametras (1,3 m aukštyje), cm	Diametras šaknies kaklelis	Želdinių būklės indeksas (1,2,3,4,5)	Abiotiniai/biotiniai veiksniai	Reikalingos tvarkymo (siūlomos/būtinosis arboristinės/) priemonės	Medžių priskyrimas (saugotiniams/nesaugotiniems) <sup>1</sup>	Medžio veislė pagal kietumą (K/M) <sup>2</sup>	Pastabos
												kaklelį ir 1 kelmą
481	271.1.	Žuvęs medis	1	7	14	60*	5	Visiškai nudžiūvęs medis, kaminas išlūžęs (išvirtęs)	Išsaugomas (medis už sprendinių ribų)	Nesaugotinas	-	Nr. 271 turi vieną šaknies kaklelį ir 1 kelmą
482	271.2.	Žuvęs medis	1	7	18	60*	5	Visiškai nudžiūvęs medis, kaminas išlūžęs (išvirtęs)	Išsaugomas (medis už sprendinių ribų)	Nesaugotinas	-	Nr. 271 turi vieną šaknies kaklelį ir 1 kelmą
483	272	Liepa mažalapė/ Tilia cordata	1	15	27	70*	3	Daug žievės defektų, turi daug nudžiūvusių šakų, kamienai persipynę, nesaugus medis	Išsaugomas	Saugotinas	M	Nr. 272 turi vieną šaknies kaklelį ir 1 kelmą
484	272.1.	Liepa mažalapė/ Tilia cordata	1	15	27	70*	3	Daug žievės defektų, turi daug nudžiūvusių šakų, kamienai persipynę, nesaugus medis	Išsaugomas	Saugotinas	M	Nr. 272 turi vieną šaknies kaklelį ir 1 kelmą
485	272.2.	Liepa mažalapė/ Tilia cordata	1	15	8	70*	3	Daug žievės defektų, turi daug nudžiūvusių šakų, kamienai persipynę, nesaugus medis	Išsaugomas	Nesaugotinas	M	Nr. 272 turi vieną šaknies kaklelį ir 1 kelmą
486	272.3.	Liepa mažalapė/ Tilia cordata	1	15	14	70*	3	Daug žievės defektų, turi daug nudžiūvusių šakų, kamienai persipynę, nesaugus medis	Išsaugomas	Saugotinas	M	Nr. 272 turi vieną šaknies kaklelį ir 1 kelmą
487	272.4.	Liepa mažalapė/ Tilia cordata	1	15	10	70*	3	Daug žievės defektų, turi daug nudžiūvusių šakų, kamienai persipynę, nesaugus medis	Išsaugomas	Nesaugotinas	M	Nr. 272 turi vieną šaknies kaklelį ir 1 kelmą
488	272.5.	Liepa mažalapė/ Tilia cordata	1	15	28	70*	3	Daug žievės defektų, turi daug nudžiūvusių šakų, kamienai persipynę, nesaugus medis	Išsaugomas	Saugotinas	M	Nr. 272 turi vieną šaknies kaklelį ir 1 kelmą
489	272.6.	Liepa mažalapė/ Tilia cordata	1	15	12	70*	3	Daug žievės defektų, turi daug nudžiūvusių šakų, kamienai	Išsaugomas	Saugotinas	M	Nr. 272 turi vieną šaknies

Eil. Nr.	Medžio krūmo Nr. plane	Medžio, krūmo rūšis lietuviškai ir lotyniškai	Kiekis, vnt. (Kamienų skaičius)	Aukštis (m)	Diametras (1,3 m aukštyje), cm	Diametras šaknies kaklelis	Želdinių būklės indeksas (1,2,3,4,5)	Abiotiniai/biotiniai veiksniai	Reikalingos tvarkymo (siūlomos/būtinosis arboristinės/) priemonės	Medžių priskyrimas (saugotiniams/nesaugotiniams) <sup>1</sup>	Medžio veislė pagal kietumą (K/M) <sup>2</sup>	Pastabos
								persipynę, nesaugus medis				kaklelį ir 1 kelmą
490	273	Klevas paprastasis (Kp)/ Acer platanoides	1	12	9	63*	3	Kamienas ir žievė su daug defektų. Kamienai persipynę	Išsaugomas (medis už sprendinių ribų)	Nesaugotinas	K	Nr. 273 turi vieną šaknies kaklelį ir 1 kelmą
491	273.1.	Klevas paprastasis (Kp)/ Acer platanoides	1	12	17	63*	4	Kamienas išlūžęs (guli ant žemės, bet žaliuoja)	Išsaugomas (medis už sprendinių ribų)	Saugotinas	K	Nr. 273 turi vieną šaknies kaklelį ir 1 kelmą
492	273.2.	Klevas paprastasis (Kp)/ Acer platanoides	1	12	15	63*	3	Kamienas ir žievė su daug defektų. Kamienai persipynę	Išsaugomas (medis už sprendinių ribų)	Saugotinas	K	Nr. 273 turi vieną šaknies kaklelį ir 1 kelmą
493	274	Beržas karpotasis/ Betula pendula	1	11	13	20	1	Gera būklė	Išsaugomas (medis už sprendinių ribų)	Saugotinas	M	
494	275	Klevas paprastasis (Kp)/ Acer platanoides	1	10	11	36*	1	Turi šiek tiek žievės defektų. Daugiakamienis	Išsaugomas	Nesaugotinas	K	Nr. 275 turi vieną šaknies kaklelį ir 1 kelmą
495	275.1.	Klevas paprastasis (Kp) / Acer platanoides	1	10	9	36*	1	Turi šiek tiek žievės defektų. Daugiakamienis	Išsaugomas	Nesaugotinas	K	Nr. 275 turi vieną šaknies kaklelį ir 1 kelmą
496	275.2.	Klevas paprastasis (Kp)/ Acer platanoides	1	10	8	36*	1	Turi šiek tiek žievės defektų. Daugiakamienis	Išsaugomas	Nesaugotinas	K	Nr. 275 turi vieną šaknies kaklelį ir 1 kelmą
497	275.3.	Klevas paprastasis (Kp)/ Acer platanoides	1	10	8	36*	1	Turi šiek tiek žievės defektų. Daugiakamienis	Išsaugomas	Nesaugotinas	K	Nr. 275 turi vieną šaknies kaklelį ir 1 kelmą
498	276	Klevas paprastasis (Kp)/ Acer platanoides	1	7	10	50*	1	Turi šiek tiek žievės defektų. Daugiakamienis	Išsaugomas	Nesaugotinas	K	Nr. 276 turi vieną šaknies kaklelį ir 1 kelmą

Eil. Nr.	Medžio krūmo Nr. plane	Medžio, krūmo rūšis lietuviškai ir lotyniškai	Kiekis, vnt. (Kamienų skaičius)	Aukštis (m)	Diametras (1,3 m aukštyje), cm	Diametras šaknies kaklelis	Želdinių būklės indeksas (1,2,3,4,5)	Abiotiniai/biotiniai veiksniai	Reikalingos tvarkymo (siūlomos/būtinosios arboristinės/) priemonės	Medžių priskyrimas (saugotiniams/nesaugotiniams) <sup>1</sup>	Medžio veislė pagal kietumą (K/M) <sup>2</sup>	Pastabos
499	276.1.	Klevas paprastasis (Kp) / Acer platanoides	1	7	10	50*	1	Turi šiek tiek žievės defektų. Daugiakamienis	Išsaugomas	Nesaugotinas	K	Nr. 276 turi vieną šaknies kaklelį ir 1 kelmą
500	276.2.	Klevas paprastasis (Kp)/ Acer platanoides	1	7	10	50*	1	Turi šiek tiek žievės defektų. Daugiakamienis	Išsaugomas	Nesaugotinas	K	Nr. 276 turi vieną šaknies kaklelį ir 1 kelmą
501	277	Drebulė/ Populus tremula	1	10	24	42	1	Turi nedaug žievės defektų	Išsaugomas	Nesaugotinas	M	
502	278	Klevas paprastasis (Kp)/ Acer platanoides	1	8	8	29*	1	Turi šiek tiek žievės defektų. Dvikamienis	Išsaugomas	Nesaugotinas	K	Nr. 278 turi vieną šaknies kaklelį ir 1 kelmą
503	278.1.	Klevas paprastasis (Kp)/ Acer platanoides	1	8	9	29*	1	Turi šiek tiek žievės defektų. Dvikamienis	Išsaugomas	Nesaugotinas	K	Nr. 278 turi vieną šaknies kaklelį ir 1 kelmą
504	279	Klevas paprastasis (Kp)/ Acer platanoides	1	12	16	25	1	Gera būklė	Išsaugomas	Saugotinas	K	
505	280	Uosialapis klevas/ Acer negundo	1	10	11	37*	3	Daug žievės ir kamieno defektų, daug nudžiūvusių šakų	Išsaugomas	Nesaugotinas	K	Nr. 280 turi vieną šaknies kaklelį ir 1 kelmą
506	280.1.	Uosialapis klevas/ Acer negundo	1	10	8	37*	3	Daug žievės ir kamieno defektų, daug nudžiūvusių šakų	Išsaugomas	Nesaugotinas	K	Nr. 280 turi vieną šaknies kaklelį ir 1 kelmą
507	281	Blindė/ Salix caprea	1	10	16	36*	3	Daug žievės ir kamieno defektų, daug nudžiūvusių šakų	Išsaugomas (medis už sprendinių ribų)	Nesaugotinas	M	Nr. 281 turi vieną šaknies kaklelį ir 1 kelmą
508	281.1.	Blindė/ Salix caprea	1	10	16	36*	3	Daug žievės ir kamieno defektų, daug nudžiūvusių šakų	Išsaugomas (medis už sprendinių ribų)	Nesaugotinas	M	Nr. 281 turi vieną šaknies kaklelį ir 1 kelmą

Eil. Nr.	Medžio krūmo Nr. plane	Medžio, krūmo rūšis lietuviškai ir lotyniškai	Kiekis, vnt. (Kamienų skaičius)	Aukštis (m)	Diametras (1,3 m aukštyje), cm	Diametras šaknies kaklelis	Želdinių būklės indeksas (1,2,3,4,5)	Abiotiniai/biotiniai veiksniai	Reikalingos tvarkymo (siūlomos/būtinosios arboristinės/) priemonės	Medžių priskyrimas (saugotiniams/nesaugotiniams) <sup>1</sup>	Medžio veislė pagal kietumą (K/M) <sup>2</sup>	Pastabos
509	282	Blindė/ Salix caprea	1	13	22	54*	3	Daug žievės ir kamieno defektų, daug nudžiūvusių šakų	Išsaugomas (medis už sprendinių ribų)	Nesaugotinas	M	Nr. 282 turi vieną šaknies kaklelį ir 1 kelmą
510	282.1.	Blindė/ Salix caprea	1	13	33	54*	3	Daug žievės ir kamieno defektų, daug nudžiūvusių šakų	Išsaugomas (medis už sprendinių ribų)	Nesaugotinas	M	Nr. 282 turi vieną šaknies kaklelį ir 1 kelmą
511	283	Uosialapis klevas/ Acer negundo	1	11	10	42*	3	Daug žievės ir kamieno defektų, daug nudžiūvusių šakų	Išsaugomas	Nesaugotinas	K	Nr. 283 turi vieną šaknies kaklelį ir 1 kelmą
512	283.1.	Uosialapis klevas/ Acer negundo	1	11	14	42*	3	Daug žievės ir kamieno defektų, daug nudžiūvusių šakų	Išsaugomas	Nesaugotinas	K	Nr. 283 turi vieną šaknies kaklelį ir 1 kelmą
513	283.2.	Uosialapis klevas/ Acer negundo	1	11	13	42*	3	Daug žievės ir kamieno defektų, daug nudžiūvusių šakų	Išsaugomas	Nesaugotinas	K	Nr. 283 turi vieną šaknies kaklelį ir 1 kelmą
514	284	Uosialapis klevas/ Acer negundo	1	6	16	35	3	Daug nudžiūvusių šakų	Išsaugomas	Nesaugotinas	K	Nr. 284 turi vieną šaknies kaklelį ir 1 kelmą
515	284.1.	Uosialapis klevas/ Acer negundo	1	6	12	*	3	Daug nudžiūvusių šakų	Išsaugomas	Nesaugotinas	K	Nr. 284 turi vieną šaknies kaklelį ir 1 kelmą
516	285	Uosialapis klevas/ Acer negundo	1	10	13	16	3	Mažai gyvybingas medis, mažai žaliuoja, apaugęs visas vijokliais (vynvytis)	Išsaugomas	Nesaugotinas	K	
517	286	Uosialapis klevas/ Acer negundo	1	6	10	14	3	Mažai gyvybingas medis, mažai žaliuoja, apaugęs visas vijokliais (vynvytis)	Išsaugomas	Nesaugotinas	K	

Eil. Nr.	Medžio krūmo Nr. plane	Medžio, krūmo rūšis lietuviškai ir lotyniškai	Kiekis, vnt. (Kamienų skaičius)	Aukštis (m)	Diametras (1,3 m aukštyje), cm	Diametras šaknies kaklelis	Želdinių būklės indeksas (1,2,3,4,5)	Abiotiniai/biotiniai veiksniai	Reikalingos tvarkymo (siūlomos/būtinosios arboristinės/) priemonės	Medžių priskyrimas (saugotiniams/nesaugotiniams) <sup>1</sup>	Medžio veislė pagal kietumą (K/M) <sup>2</sup>	Pastabos
518	287	Uosialapis klevas/ Acer negundo	1	10	9	12	3	Daug nudžiūvusių šakų, kamienas ir laja su defektais	Išsaugomas	Nesaugotinas	K	
519	288	Uosialapis klevas/ Acer negundo	1	11	22	48*	4	Labai daug nudžiūvusių šakų, mažai žaliuojantis, skurstantis medis	Išsaugomas	Nesaugotinas	K	Nr. 288 turi vieną šaknies kaklelį ir 1 kelmą
520	288.1.	Uosialapis klevas/ Acer negundo	1	11	20	48*	4	Labai daug nudžiūvusių šakų, mažai žaliuojantis, skurstantis medis	Išsaugomas	Nesaugotinas	K	Nr. 288 turi vieną šaknies kaklelį ir 1 kelmą
521	288.2.	Uosialapis klevas/ Acer negundo	1	11	19	48*	4	Labai daug nudžiūvusių šakų, mažai žaliuojantis, skurstantis medis	Išsaugomas	Nesaugotinas	K	Nr. 288 turi vieną šaknies kaklelį ir 1 kelmą
522	289	Uosialapis klevas/ Acer negundo	1	7	9	23*	3	Daug nudžiūvusių šakų, kamienai ir lajos su defektais	Išsaugomas	Nesaugotinas	K	Nr. 289 turi vieną šaknies kaklelį ir 1 kelmą
523	289.1.	Uosialapis klevas/ Acer negundo	1	7	9	23*	3	Daug nudžiūvusių šakų, kamienai ir lajos su defektais	Išsaugomas	Nesaugotinas	K	Nr. 289 turi vieną šaknies kaklelį ir 1 kelmą
524	290	Uosialapis klevas/ Acer negundo	1	10	19	55*	3	Daug nudžiūvusių šakų, kamienai ir lajos su defektais	Išsaugomas	Nesaugotinas	K	Nr. 290 turi vieną šaknies kaklelį ir 1 kelmą
525	290.1.	Uosialapis klevas/ Acer negundo	1	10	12	55*	3	Daug nudžiūvusių šakų, kamienai ir lajos su defektais	Išsaugomas	Nesaugotinas	K	Nr. 290 turi vieną šaknies kaklelį ir 1 kelmą
526	290.2.	Uosialapis klevas/ Acer negundo	1	10	8	55*	3	Daug nudžiūvusių šakų, kamienai ir lajos su defektais	Išsaugomas	Nesaugotinas	K	Nr. 290 turi vieną šaknies kaklelį ir 1 kelmą

Eil. Nr.	Medžio krūmo Nr. plane	Medžio, krūmo rūšis lietuviškai ir lotyniškai	Kiekis, vnt. (Kamienų skaičius)	Aukštis (m)	Diametras (1,3 m aukštyje), cm	Diametras šaknies kaklelis	Želdinių būklės indeksas (1,2,3,4,5)	Abiotiniai/biotiniai veiksniai	Reikalingos tvarkymo (siūlomos/būtinosios arboristinės/) priemonės	Medžių priskyrimas (saugotiniams/nesaugotiniams) <sup>1</sup>	Medžio veislė pagal kietumą (K/M) <sup>2</sup>	Pastabos
527	291	Uosialapis klevas/ Acer negundo	1	11	13	15	3	Daug nudžiūvusių šakų. Kamienai labai arti vienas kito	Išsaugomas	Nesaugotinas	K	
528	291.1.	Uosialapis klevas/ Acer negundo	1	11	13	15	3	Daug nudžiūvusių šakų. Kamienai labai arti vienas kito	Išsaugomas	Nesaugotinas	K	
529	291.2	Uosialapis klevas/ Acer negundo	1	11	9	11	3	Daug nudžiūvusių šakų. Kamienai labai arti vienas kito	Išsaugomas	Nesaugotinas	K	
530	292	Uosialapis klevas/ Acer negundo	1	7	13	48*	3	Daug nudžiūvusių šakų. Kamienai labai arti vienas kito	Išsaugomas	Nesaugotinas	K	Nr. 292 turi vieną šaknies kaklelį ir 1 kelmą
531	292.1.	Uosialapis klevas/ Acer negundo	1	7	11	48*	3	Daug nudžiūvusių šakų. Kamienai labai arti vienas kito	Išsaugomas	Nesaugotinas	K	Nr. 292 turi vieną šaknies kaklelį ir 1 kelmą
532	293	Uosialapis klevas/ Acer negundo	1	5	9	13	3	Daug nudžiūvusių šakų. Kamienas ir laja su defektais	Išsaugomas	Nesaugotinas	K	
533	294	Robinija baltažiedė (R)/ Robinia pseudoacacia	1	7	9	30	3	Kamiene iki šerdies plyšiai, žaizdos, daug nudžiūvusių šakų	Išsaugomas	Nesaugotinas	K	Nr. 294 turi vieną šaknies kaklelį ir 1 kelmą
534	294.1.	Robinija baltažiedė (R)/ Robinia pseudoacacia	1	7	17	*	3	Kamiene iki šerdies plyšiai, žaizdos, daug nudžiūvusių šakų	Išsaugomas	Nesaugotinas	K	Nr. 294 turi vieną šaknies kaklelį ir 1 kelmą
535	295	Robinija baltažiedė (R)/ Robinia pseudoacacia	1	6	12	24	3	Daug defektų kamiene, žievėje ir lajoje	Išsaugomas	Nesaugotinas	K	
536	296	Robinija baltažiedė (R)/ Robinia pseudoacacia	1	8	16	55	4	Daug nudžiūvusių šakų, kamiene iki šerdies žaizda	Išsaugomas	Nesaugotinas	K	Nr. 296 turi vieną šaknies kaklelį ir 1 kelmą
537	296.1.	Robinija baltažiedė (R)/ Robinia pseudoacacia	1	8	6	*	3	Daug nudžiūvusių šakų, kamieno defektai	Išsaugomas	Nesaugotinas	K	Nr. 296 turi vieną šaknies

Eil. Nr.	Medžio krūmo Nr. plane	Medžio, krūmo rūšis lietuviškai ir lotyniškai	Kiekis, vnt. (Kamienų skaičius)	Aukštis (m)	Diametras (1,3 m aukštyje), cm	Diametras šaknies kaklelis	Želdinių būklės indeksas (1,2,3,4,5)	Abiotiniai/biotiniai veiksniai	Reikalingos tvarkymo (siūlomos/būtinosios arboristinės/) priemonės	Medžių priskyrimas (saugotiniams/nesaugotiniems) <sup>1</sup>	Medžio veislė pagal kietumą (K/M) <sup>2</sup>	Pastabos
												kaklelį ir 1 kelmą
538	296.2.	Robinija baltažiedė (R) / Robinia pseudoacacia	1	8	20	*	3	Daug nudžiūvusių šakų, kamieno defektai	Išsaugomas	Nesaugotinas	K	Nr. 296 turi vieną šaknies kaklelį ir 1 kelmą
539	297	Robinija baltažiedė (R) / Robinia pseudoacacia	1	10	34	44	3	Daug nudžiūvusių šakų, kamieno defektai	Išsaugomas	Nesaugotinas	K	
540	298	Robinija baltažiedė (R) / Robinia pseudoacacia	1	6	11	23	3	Daug nudžiūvusių šakų, kamieno defektai	Išsaugomas	Nesaugotinas	K	
541	299	Robinija baltažiedė (R) / Robinia pseudoacacia	1	7	11	13	3	Daug nudžiūvusių šakų, kamieno defektai	Išsaugomas	Nesaugotinas	K	
542	300	Robinija baltažiedė (R) / Robinia pseudoacacia	1	6	10	13	3	Daug nudžiūvusių šakų, kamieno defektai	Išsaugomas	Nesaugotinas	K	
543	301	Robinija baltažiedė (R) / Robinia pseudoacacia	1	7	10	20	3	Daug nudžiūvusių šakų, kamieno defektai	Išsaugomas	Nesaugotinas	K	
544	302	Robinija baltažiedė (R) / Robinia pseudoacacia	1	11	18	24	3	Daug nudžiūvusių šakų, žievė iki pat šerdies su žaizda (plyšiu)	Išsaugomas	Nesaugotinas	K	
545	303	Robinija baltažiedė (R) / Robinia pseudoacacia	1	10	22	72*	4	Kamienas išlūžęs, su daug defektų	Išsaugomas	Nesaugotinas	K	Nr. 303 turi vieną šaknies kaklelį ir 1 kelmą
546	303.1.	Robinija baltažiedė (R) / Robinia pseudoacacia	1	10	46	72*	4	Kamienas išlūžęs, su daug defektų	Išsaugomas	Nesaugotinas	K	Nr. 303 turi vieną šaknies kaklelį ir 1 kelmą
547	304	Tuopa baltoji/ Populus alba	1	15	54	135*	2	Brandi su daug kamienų. Saugumo prasme gali būti nesaugus dėl	Išsaugomas	Nesaugotinas	M	Nr. 304 turi vieną šaknies

Eil. Nr.	Medžio krūmo Nr. plane	Medžio, krūmo rūšis lietuviškai ir lotyniškai	Kiekis, vnt. (Kamienų skaičius)	Aukštis (m)	Diametras (1,3 m aukštyje), cm	Diametras šaknies kaklelis	Želdinių būklės indeksas (1,2,3,4,5)	Abiotiniai/biotiniai veiksniai	Reikalingos tvarkymo (siūlomos/būtinosios arboristinės/) priemonės	Medžių priskyrimas (saugotiniams/nesaugotiniams) <sup>1</sup>	Medžio veislė pagal kietumą (K/M) <sup>2</sup>	Pastabos
								brandumo ir daugiakamieniškumo (galimybė išlūžti, skilti ir pan.)				kaklelį ir 1 kelmą
548	304.1.	Tuopa baltoji (Tb)/ Populus alba	1	15	63	135*	2	Brandi su daug kamienų. Saugumo prasme gali būti nesaugus dėl brandumo ir daugiakamieniškumo (galimybė išlūžti, skilti ir pan.)	Išsaugomas	Nesaugotinas	M	Nr. 304 turi vieną šaknies kaklelį ir 1 kelmą
549	304.2.	Tuopa baltoji (Tb)/ Populus alba	1	15	26	135*	2	Brandi su daug kamienų. Saugumo prasme gali būti nesaugus dėl brandumo ir daugiakamieniškumo (galimybė išlūžti, skilti ir pan.)	Išsaugomas	Nesaugotinas	M	Nr. 304 turi vieną šaknies kaklelį ir 1 kelmą
550	304.3.	Tuopa baltoji (Tb)/ Populus alba	1	15	30	135*	2	Brandi su daug kamienų. Saugumo prasme gali būti nesaugus dėl brandumo ir daugiakamieniškumo (galimybė išlūžti, skilti ir pan.)	Išsaugomas	Nesaugotinas	M	Nr. 304 turi vieną šaknies kaklelį ir 1 kelmą
551	305	Tuopa baltoji (Tb)/ Populus alba	1	6	15	20	4	Stipriai nusvirusia laja, žievė atpleišėjusi, daug kamieno defektų (žaizdų)	Išsaugomas	Nesaugotinas	M	
552	306	Drebulė/ Populus tremula	1	12	38	88*	2	Brandus medis, turi kamiene defektų (rambėjimų)	Išsaugomas	Nesaugotinas	M	Nr. 306 turi vieną šaknies kaklelį ir 1 kelmą
553	306.1.	Drebulė/ Populus tremula	1	12	29	88*	2	Brandus medis, turi kamiene defektų (rambėjimų)	Išsaugomas	Nesaugotinas	M	Nr. 306 turi vieną šaknies kaklelį ir 1 kelmą
554	307	Žuvelės medis (drebulė/ Populus tremula)	1	5	9	13	5	Nudžiūvęs medis	Išsaugomas (medis už sprendinių ribų)	Nesaugotinas	-	

Eil. Nr.	Medžio krūmo Nr. plane	Medžio, krūmo rūšis lietuviškai ir lotyniškai	Kiekis, vnt. (Kamienų skaičius)	Aukštis (m)	Diametras (1,3 m aukštyje), cm	Diametras šaknies kaklelis	Želdinių būklės indeksas (1,2,3,4,5)	Abiotiniai/biotiniai veiksniai	Reikalingos tvarkymo (siūlomos/būtinosios arboristinės/) priemonės	Medžių priskyrimas (saugotiniams/nesaugotiniams) <sup>1</sup>	Medžio veislė pagal kietumą (K/M) <sup>2</sup>	Pastabos
555	308	Drebulė/ Populus tremula	1	7	16	24	2	Šiek tiek pasvirusiu kamieniu ir laja. Turi žievės defektų, turi nemažai nudžiūvusių šakų	Išsaugomas	Nesaugotinas	M	
556	309	Drebulė/ Populus tremula	1	7	14	23	2	Šiek tiek pasvirusiu kamieniu ir laja. Turi žievės defektų, turi nemažai nudžiūvusių šakų	Išsaugomas	Nesaugotinas	M	
557	310	Robinija baltažiedė/ Robinia pseudoacacia	1	6	13	18	3	Daug nudžiūvusių šakų, žievės ir kamieno defektų	Šalinamas dėl sprendinių įgyvendinimo	Nesaugotinas	K	
558	311	Blindė/ Salix caprea	1	5	9	14	3	Daug nudžiūvusių šakų, žievės defektų	Šalinamas dėl sprendinių įgyvendinimo	Nesaugotinas	M	
559	312	Uosialapis klevas/ Acer negundo	1	6	13	20	2	Turi nudžiūvusių šakų, lajos ir kamieno defektai	Šalinamas dėl sprendinių įgyvendinimo	Nesaugotinas	K	
560	313	Uosialapis klevas/ Acer negundo	1	10	18	54*	2	Turi nudžiūvusių šakų, lajos ir kamieno defektai, išsikerojusi plati laja. Daugiakamienis medis	Išsaugomas (medis už sprendinių ribų)	Nesaugotinas	K	Nr. 313 turi vieną šaknies kaklelį ir 1 kelmą
561	313.1.	Uosialapis klevas/ Acer negundo	1	10	22	54*	2	Turi nudžiūvusių šakų, lajos ir kamieno defektai, išsikerojusi plati laja. Daugiakamienis medis	Išsaugomas (medis už sprendinių ribų)	Nesaugotinas	K	Nr. 313 turi vieną šaknies kaklelį ir 1 kelmą
562	313.2.	Uosialapis klevas/ Acer negundo	1	10	24	54*	2	Turi nudžiūvusių šakų, lajos ir kamieno defektai, išsikerojusi plati laja. Daugiakamienis medis	Išsaugomas (medis už sprendinių ribų)	Nesaugotinas	K	Nr. 313 turi vieną šaknies kaklelį ir 1 kelmą
563	313.3.	Uosialapis klevas/ Acer negundo	1	10	22	*	2	Turi nudžiūvusių šakų, lajos ir kamieno defektai, išsikerojusi plati laja. Daugiakamienis medis	Išsaugomas (medis už sprendinių ribų)	Nesaugotinas	K	Nr. 313 turi vieną šaknies kaklelį ir 1 kelmą
564	314	Ažuolas paprastasis (Ap/ Quercus robur	1	6	12	20	1	Turi šiek tiek nudžiūvusių šakų	Išsaugomas	Saugotinas	K	

Eil. Nr.	Medžio krūmo Nr. plane	Medžio, krūmo rūšis lietuviškai ir lotyniškai	Kiekis, vnt. (Kamienų skaičius)	Aukštis (m)	Diametras (1,3 m aukštyje), cm	Diametras šaknies kaklelis	Želdinių būklės indeksas (1,2,3,4,5)	Abiotiniai/biotiniai veiksniai	Reikalingos tvarkymo (siūlomos/būtinosios arboristinės/) priemonės	Medžių priskyrimas (saugotiniams/nesaugotiniams) <sup>1</sup>	Medžio veislė pagal kietumą (K/M) <sup>2</sup>	Pastabos
565	315	Beržas karpotasis/ Betula pendula	1	10	32	58	1	Turi šiek tiek kamiene ir žievėje defektų	Išsaugomas	Saugotinas	M	
566	316	Liepa mažalapė (Lm)/ Tilia cordata	1	6	19	25	02-saus	Visas kamienas apaugęs samanomis	Išsaugomas	Saugotinas	M	
567	317	Eglė paprastoji (Ep)/ Picea abies	1	5	10	10	02-saus	Siaura laja, stelbiama liepos ir kitų medžių. Šakos apaugusios samanomis	Išsaugomas (medis už sprendinių ribų)	Nesaugotinas	M	
568	318	Ieva paprastoji (Ip) / Prunus padus	1	6	11	12	2	Iškilusios šaknys, daug kamienų vienoje vietoje. Visi kamienai apsamoję. Yra nudžiūvusių šakų	Išsaugomas	Nesaugotinas	M	Nr. 318 turi daug kamienų vienoje vietoje (vienas kelmas)
569	318.1.	Ieva paprastoji (Ip) / Prunus padus	1	6	9	11	2	Iškilusios šaknys, daug kamienų vienoje vietoje. Visi kamienai apsamoję. Yra nudžiūvusių šakų	Išsaugomas	Nesaugotinas	M	Nr. 318 turi daug kamienų vienoje vietoje (vienas kelmas)
570	318.2.	Ieva paprastoji (Ip) / Prunus padus	1	6	9	11	2	Iškilusios šaknys, daug kamienų vienoje vietoje. Visi kamienai apsamoję. Yra nudžiūvusių šakų	Išsaugomas	Nesaugotinas	M	Nr. 318 turi daug kamienų vienoje vietoje (vienas kelmas)
571	318.3.	Ieva paprastoji (Ip) / Prunus padus	1	6	9	11	2	Iškilusios šaknys, daug kamienų vienoje vietoje. Visi kamienai apsamoję. Yra nudžiūvusių šakų	Išsaugomas	Nesaugotinas	M	Nr. 318 turi daug kamienų vienoje vietoje (vienas kelmas)
572	318.4.	Ieva paprastoji (Ip) / Prunus padus	1	6	9	11	2	Iškilusios šaknys, daug kamienų vienoje vietoje. Visi kamienai apsamoję. Yra nudžiūvusių šakų	Išsaugomas	Nesaugotinas	M	Nr. 318 turi daug kamienų vienoje vietoje (vienas kelmas)

Eil. Nr.	Medžio krūmo Nr. plane	Medžio, krūmo rūšis lietuviškai ir lotyniškai	Kiekis, vnt. (Kamienų skaičius)	Aukštis (m)	Diametras (1,3 m aukštyje), cm	Diametras šaknies kaklelis	Želdinių būklės indeksas (1,2,3,4,5)	Abiotiniai/biotiniai veiksniai	Reikalingos tvarkymo (siūlomos/būtinosios arboristinės/) priemonės	Medžių priskyrimas (saugotiniams/nesaugotiniams) <sup>1</sup>	Medžio veislė pagal kietumą (K/M) <sup>2</sup>	Pastabos
573	318.5.	Ieva paprastoji (Ip) / Prunus padus	1	6	10	11	2	Iškilusios šaknys, daug kamienų vienoje vietoje. Visi kamienai apsamoję. Yra nudžiūvusių šakų	Išsaugomas	Nesaugotinas	M	Nr. 318 turi daug kamienų vienoje vietoje (vienas kelmas)
574	318.6.	Ieva paprastoji (Ip) / Prunus padus	1	6	12	13	2	Iškilusios šaknys, daug kamienų vienoje vietoje. Visi kamienai apsamoję. Yra nudžiūvusių šakų	Išsaugomas	Nesaugotinas	M	Nr. 318 turi daug kamienų vienoje vietoje (vienas kelmas)
575	319	Beržas karpotasis/ Betula pendula	1	8	21	50*	1	Prikalta lentelė ant medžio (100 km takas aplink Vilnių). Medis dviejų kamienų, saugumo prasme gali skilti	Išsaugomas	Saugotinas	M	Nr. 319 turi vieną šaknies kaklelį ir 1 kelmą
576	319.1.	Beržas karpotasis/ Betula pendula	1	8	22	50*	1	Prikalta lentelė ant medžio (100 km takas aplink Vilnių). Medis dviejų kamienų, saugumo prasme gali skilti	Išsaugomas	Saugotinas	M	Nr. 319 turi vieną šaknies kaklelį ir 1 kelmą
577	320	Pušis paprastoji/ Pinus sylvestris	1	6	17	27*	2	Daug nudžiūvusių šakų, kamienas kreivas	Išsaugomas	Saugotinas	M	Nr. 320 turi vieną šaknies kaklelį ir 1 kelmą
578	320.1.	Pušis paprastoji/ Pinus sylvestris	1	6	9	27*	2	Daug nudžiūvusių šakų, kamienas kreivas	Išsaugomas	Nesaugotinas	M	Nr. 320 turi vieną šaknies kaklelį ir 1 kelmą
579	321	Šermukšnis paprastasis (Šp)/ Sorbus aucuparia	1	5.5	9	27*	2	Daug nudžiūvusių šakų, laja vienašonė. Kamienai persipynę. Kamiene yra drevė iki pat šerdies. Medis derantis	Išsaugomas	Nesaugotinas	K	Nr. 321 turi vieną šaknies kaklelį ir 1 kelmą
580	321.1.	Šermukšnis paprastasis (Šp)/ Sorbus aucuparia	1	5.5	9	27*	2	Daug nudžiūvusių šakų, laja vienašonė. Kamienai persipynę.	Išsaugomas	Nesaugotinas	K	Nr. 321 turi vieną šaknies

Eil. Nr.	Medžio krūmo Nr. plane	Medžio, krūmo rūšis lietuviškai ir lotyniškai	Kiekis, vnt. (Kamienų skaičius)	Aukštis (m)	Diametras (1,3 m aukštyje), cm	Diametras šaknies kaklelis	Želdinių būklės indeksas (1,2,3,4,5)	Abiotiniai/biotiniai veiksniai	Reikalingos tvarkymo (siūlomos/būtinosios arboristinės/) priemonės	Medžių priskyrimas (saugotiniams/nesaugotiniams) <sup>1</sup>	Medžio veislė pagal kietumą (K/M) <sup>2</sup>	Pastabos
								Kamiene yra drevė iki pat šerdies. Medis derantis				kaklelį ir 1 kelmą
581	322	Liepa mažalapė/ Tilia cordata	1	5,5	19	26	2	Turi nemažai nudžiūvusių šakų	Išsaugomas	Saugotinas	M	
582	323	Kaštonas paprastasis (Kš)/ Aesculus hippocastanum	1	6	23	37	1	Turi kamiene nedidelį plyšį	Išsaugomas	Saugotinas	M	
583	324	Beržas karpotasis/ Betula pendula	1	7	14	33*	2	Kamiene turi žaizdą iki šerdies. Laja vienašonė	šalinamas dėl sprendinių įgyvendinimo	Saugotinas	M	Nr. 324 turi vieną šaknies kaklelį ir 1 kelmą
584	324.1.	Beržas karpotasis/ Betula pendula	1	7	17	33*	2	Kamiene turi žaizdą iki šerdies. Laja vienašonė	šalinamas dėl sprendinių įgyvendinimo	Saugotinas	M	Nr. 324 turi vieną šaknies kaklelį ir 1 kelmą
585	325	Beržas karpotasis/ Betula pendula	1	7	27	34	2	Turi iki šerdies didelę žaizdą. Turi nulūžusių šakų	šalinamas dėl sprendinių įgyvendinimo	Saugotinas	M	
586	326	Robinija baltažiedė/ Robinia pseudoacacia	1	7	14	38*	2	Daug nudžiūvusių šakų, kamiene daug žaizdų, kamienai su skylimo požymiais (dvikamienis)	šalinamas dėl sprendinių įgyvendinimo	Nesaugotinas	K	Nr. 326 turi vieną šaknies kaklelį ir 1 kelmą
587	326.1.	Robinija baltažiedė/ Robinia pseudoacacia	1	7	18	38*	2	Daug nudžiūvusių šakų, kamiene daug žaizdų, kamienai su skylimo požymiais (dvikamienis)	šalinamas dėl sprendinių įgyvendinimo	Nesaugotinas	K	Nr. 326 turi vieną šaknies kaklelį ir 1 kelmą
588	327	Kaštonas paprastasis (Kš)/ Aesculus hippocastanum	1	6,5	25	37	1	Turi kamiene plyšį	Išsaugomas	Saugotinas	M	
589	328	Kaštonas paprastasis/ Aesculus hippocastanum	1	7	20	27	02-saus	Žievė su defektais. Turi plyšį iki šerdies. Laja ir kt. be defektų	Išsaugomas	Saugotinas	M	
590	329	Uosis paprastasis (Up)/ Fraxinus excelsior	1	7	18	34*	2	Dvikamienis. Turi daug nudžiūvusių šakų	šalinamas dėl sprendinių įgyvendinimo	Saugotinas	K	Nr. 329 turi vieną šaknies

Eil. Nr.	Medžio krūmo Nr. plane	Medžio, krūmo rūšis lietuviškai ir lotyniškai	Kiekis, vnt. (Kamienų skaičius)	Aukštis (m)	Diametras (1,3 m aukštyje), cm	Diametras šaknies kaklelis	Želdinių būklės indeksas (1,2,3,4,5)	Abiotiniai/biotiniai veiksniai	Reikalingos tvarkymo (siūlomoms/būtinoms) arboristinės/priemonės	Medžių priskyrimas (saugotiniams/nesaugotiniams) <sup>1</sup>	Medžio veislė pagal kietumą (K/M) <sup>2</sup>	Pastabos
												kaklelį ir 1 kelmą
591	329.1.	Uosis paprastasis (Up)/ Fraxinus excelsior	1	7	18	34*	2	Dvikamienis. Turi daug nudžiūvusių šakų	Šalinamas dėl sprendinių įgyvendinimo	Saugotinas	K	Nr. 329 turi vieną šaknies kaklelį ir 1 kelmą
592	330	Klevas platanalapis (Kp)/ Acer pseudoplatanus	1	8	14	28*	02-saus	Turi tarp kamienų skylimą. Žievė su defektais. Laja ir kt. be defektų	šalinamas dėl sprendinių įgyvendinimo	Saugotinas	K	Nr. 330 turi vieną šaknies kaklelį ir 1 kelmą
593	330.1.	Klevas paprastasis (Kp)/ Acer platanoides	1	8	10	28*	02-saus	Turi tarp kamienų skylimą. Žievė su defektais. Laja ir kt. be defektų	šalinamas dėl sprendinių įgyvendinimo	Nesaugotinas	K	Nr. 330 turi vieną šaknies kaklelį ir 1 kelmą
594	331	Beržas karpotasis/ Betula pendula	1	8	20	44	2	Turi nudžiūvusių šakų, kamienas su defektais	šalinamas dėl sprendinių įgyvendinimo	Saugotinas	M	
595	332	Liepa mažalapė/ Tilia cordata	1	8	18	50*	2	Dvikamienis medis. Turi tarp kamienų skylio požymių. Turi genėjimo žymių ir nudžiūvusių šakų	šalinamas dėl sprendinių įgyvendinimo	Saugotinas	M	Nr. 332 turi vieną šaknies kaklelį ir 1 kelmą
596	332.1.	Liepa mažalapė/ Tilia cordata	1	8	19	50*	2	Dvikamienis medis. Turi tarp kamienų skylio požymių. Turi genėjimo žymių ir nudžiūvusių šakų	šalinamas dėl sprendinių įgyvendinimo	Saugotinas	M	Nr. 332 turi vieną šaknies kaklelį ir 1 kelmą
597	333	Liepa mažalapė/ Tilia cordata	1	7	12	36*	2	Turi tarp kamienų skylio požymių. Turi kamiene defektų, apsamanojusi, turi šiek tiek nudžiūvusių šakų	šalinamas dėl sprendinių įgyvendinimo	Saugotinas	M	Nr. 333 turi vieną šaknies kaklelį ir 1 kelmą
598	333.1.	Liepa mažalapė/ Tilia cordata	1	7	20	36*	2	Turi tarp kamienų skylio požymių. Turi kamiene defektų, apsamanojusi, turi šiek tiek nudžiūvusių šakų	šalinamas dėl sprendinių įgyvendinimo	Saugotinas	M	Nr. 333 turi vieną šaknies kaklelį ir 1 kelmą
599	334	Pušis paprastoji (Pp)/ Pinus sylvestris	1	3	10	14	1	Šalia labai arti auga kiti medžiai	Išsaugomas	Nesaugotinas	M	

Eil. Nr.	Medžio krūmo Nr. plane	Medžio, krūmo rūšis lietuviškai ir lotyniškai	Kiekis, vnt. (Kamienų skaičius)	Aukštis (m)	Diametras (1,3 m aukštyje), cm	Diametras šaknies kaklelis	Želdinių būklės indeksas (1,2,3,4,5)	Abiotiniai/biotiniai veiksniai	Reikalingos tvarkymo (siūlomos/būtinosios arboristinės/) priemonės	Medžių priskyrimas (saugotiniams/nesaugotiniems) <sup>1</sup>	Medžio veislė pagal kietumą (K/M) <sup>2</sup>	Pastabos
600	335	Pušis paprastoji (Pp)/ Pinus sylvestris	1	5	12	15	1	Šalia labai arti auga kiti medžiai	Šalinamas dėl sprendinių įgyvendinimo	Saugotinas	M	
601	336	Pušis paprastoji (Pp)/ Pinus sylvestris	1	6	15	19	1	Turi apačioje nudžiūvusių šakų, remiasi lajos su liepa	Išsaugomas	Saugotinas	M	
602	337	Liepa mažalapė/ Tilia cordata	1	9	22	29	2	Laja siaura, turi šiek tiek kamiene, žievėje defektų. Turi nudžiūvusių šakų viršūnėje	Išsaugomas	Saugotinas	M	
603	338	Beržas karpotasis/ Betula pendula	1	12	28	40	1	Turi šiek tiek nudžiūvusių šakų	Išsaugomas	Saugotinas	M	
604	339	Beržas karpotasis/ Betula pendula	1	12	29	33	1	Turi šiek tiek nudžiūvusių šakų	Išsaugomas	Saugotinas	M	
605	340	Beržas karpotasis/ Betula pendula	1	10	12	18	1	Turi šiek tiek nudžiūvusių šakų.	Išsaugomas	Saugotinas	M	
606	341	Beržas karpotasis/ Betula pendula	1	13	26	30	1	Turi šiek tiek nudžiūvusių šakų	Išsaugomas	Saugotinas	M	
607	342	Beržas karpotasis/ Betula pendula	1	13	30	53	1	Turi šiek tiek nudžiūvusių šakų	Išsaugomas	Saugotinas	M	
608	343	Beržas karpotasis/ Betula pendula	1	12	24	28	1	Turi šiek tiek nudžiūvusių šakų	Išsaugomas	Saugotinas	M	
609	344	Beržas karpotasis/ Betula pendula	1	11	23	30	1	Turi šiek tiek nudžiūvusių šakų	Išsaugomas	Saugotinas	M	
610	345	Beržas karpotasis/ Betula pendula	1	10	20	30	1	Turi šiek tiek nudžiūvusių šakų	Išsaugomas	Saugotinas	M	
611	346	Beržas karpotasis/ Betula pendula	1	10	16	21	1	Turi šiek tiek nudžiūvusių šakų	Išsaugomas	Saugotinas	M	
612	347	Beržas karpotasis/ Betula pendula	1	12	21	29	1	Turi šiek tiek nudžiūvusių šakų	Išsaugomas	Saugotinas	M	
613	348	Beržas karpotasis/ Betula pendula	1	12	27	35	1	Turi šiek tiek nudžiūvusių šakų. Kamienas turi gumbą ir plyšį	Išsaugomas	Saugotinas	M	

Eil. Nr.	Medžio krūmo Nr. plane	Medžio, krūmo rūšis lietuviškai ir lotyniškai	Kiekis, vnt. (Kamienų skaičius)	Aukštis (m)	Diametras (1,3 m aukštyje), cm	Diametras šaknies kaklelis	Želdinių būklės indeksas (1,2,3,4,5)	Abiotiniai/biotiniai veiksniai	Reikalingos tvarkymo (siūlomos/būtinosios arboristinės/) priemonės	Medžių priskyrimas (saugotiniams/nesaugotiniams) <sup>1</sup>	Medžio veislė pagal kietumą (K/M) <sup>2</sup>	Pastabos
614	349	Liepa mažalapė/ Tilia cordata	1	10	30	31	2	Turi daug kamieno defektų, turi lūžimo požymių (šaka gali lūžti)	Išsaugomas (medis už sprendinių ribų)	Saugotinas	M	
615	350	Eglė paprastoji (Ep)/ Picea abies	1	6	12	24*	2	Medis auga labai arti kitų, stelbiami vienas kito, skursta	Išsaugomas (medis už sprendinių ribų)	Saugotinas	M	Nr. 350 turi vieną šaknies kaklelį ir 1 kelmą
616	350.1.	Eglė paprastoji (Ep)/ Picea abies	1	6	12	24*	2	Vienašonė laja. Medis auga labai arti kitų, stelbiami vienas kito, skursta	Išsaugomas (medis už sprendinių ribų)	Saugotinas	M	Nr. 350 turi vieną šaknies kaklelį ir 1 kelmą
617	351.2.	Eglė paprastoji (Ep)/ Picea abies	1	7	19	30	2	Medis auga labai arti kitų, stelbiami vienas kito, skursta	Išsaugomas (medis už sprendinių ribų)	Saugotinas	M	
618	352	Eglė paprastoji (Ep)/ Picea abies	1	7	20	40*	2	Medis auga labai arti kitų, stelbiami vienas kito, skursta	Išsaugomas (medis už sprendinių ribų)	Saugotinas	M	Nr. 352 turi vieną šaknies kaklelį ir 1 kelmą
619	352.1.	Eglė paprastoji (Ep)/ Picea abies	1	7	15	40*	2	Medis auga labai arti kitų, stelbiami vienas kito, skursta	Išsaugomas (medis už sprendinių ribų)	Saugotinas	M	Nr. 352 turi vieną šaknies kaklelį ir 1 kelmą
620	353	Eglė paprastoji/ Picea abies	1	5,5	13	22	1	Gera būklė	Išsaugomas	Saugotinas	M	išsaugom
621	354	Eglė paprastoji/ Picea abies	1	6,5	16	21	1	Gera būklė	Išsaugomas	Saugotinas	M	išsaugom
622	355	Beržas karpotasis/ Betula pendula	1	7	18	30	1	Gera būklė	Išsaugomas	Saugotinas	M	
623	356	Kaštonas paprastasis/ Aesculus hippocastanum	1	5	18	32	1	Gera būklė	Išsaugomas	Saugotinas	M	
624	357	Kaštonas paprastasis/ Aesculus hippocastanum	1	5	14	24	2	Laja vienašonė. Turi žievėje defektų	Išsaugomas	Saugotinas	M	
625	358	Beržas karpotasis/ Betula pendula	1	10	18	27	2	Vienašonė laja. Iškeltos šaknys	Išsaugomas	Saugotinas	M	

Eil. Nr.	Medžio krūmo Nr. plane	Medžio, krūmo rūšis lietuviškai ir lotyniškai	Kiekis, vnt. (Kamienų skaičius)	Aukštis (m)	Diametras (1,3 m aukštyje), cm	Diametras šaknies kaklelis	Želdinių būklės indeksas (1,2,3,4,5)	Abiotiniai/biotiniai veiksniai	Reikalingos tvarkymo (siūlomos/būtinosios arboristinės/) priemonės	Medžių priskyrimas (saugotiniams/nesaugotiniams) <sup>1</sup>	Medžio veislė pagal kietumą (K/M) <sup>2</sup>	Pastabos
626	359	Beržas karpotasis/ Betula pendula	1	9	18	27	2	Vienašonė laja, turi gumbą ant kamieno	Išsaugomas	Saugotinas	M	
627	360	Liepa mažalapė/ Tilia cordata	1	9	24	32	2	Turi kamieno ir lajos defektų	Išsaugomas	Saugotinas	M	
628	361	Kaštonas paprastasis/ Aesculus hippocastanum	1	9	17	21	1	Gera būklė. Turi šiek tiek žievėje defektų	Išsaugomas	Saugotinas	M	
629	362	Liepa mažalapė/ Tilia cordata	1	9	24	30	1	Turi šiek tiek plyšių kamiene	Išsaugomas	Saugotinas	M	
630	363	Liepa mažalapė/ Tilia cordata	1	5	12	21*	2	Turi atžalų. Vienašonė laja. Dviejų kamienų medis	Išsaugomas	Saugotinas	M	Nr. 363 turi vieną šaknies kaklelį ir 1 kelmą
631	363.1.	Liepa mažalapė/ Tilia cordata	1	5	16	21*	2	Vienašonė laja. Dviejų kamienų medis. Turi atžalų.	Išsaugomas	Saugotinas	M	Nr. 363 turi vieną šaknies kaklelį ir 1 kelmą
632	364	Blindė/ Salix caprea	1	7	8	47*	2	Daug nudžiūvusių šakų, auga netvarkingai, daugiakamienė	Šalinimas dėl sprendinių įgyvendinimo	Nesaugotinas	M	Nr. 364 turi vieną šaknies kaklelį ir 1 kelmą
633	364.1.	Blindė/ Salix caprea	1	7	8	47*	2	Daug nudžiūvusių šakų, auga netvarkingai, daugiakamienė	Šalinimas dėl sprendinių įgyvendinimo	Nesaugotinas	M	Nr. 364 turi vieną šaknies kaklelį ir 1 kelmą
634	364.2.	Blindė/ Salix caprea	1	7	8	47*	2	Daug nudžiūvusių šakų, auga netvarkingai, daugiakamienė	Šalinimas dėl sprendinių įgyvendinimo	Nesaugotinas	M	Nr. 364 turi vieną šaknies kaklelį ir 1 kelmą
635	364.3.	Blindė/ Salix caprea	1	7	8	47*	2	Daug nudžiūvusių šakų, auga netvarkingai, daugiakamienė	Šalinimas dėl sprendinių įgyvendinimo	Nesaugotinas	M	Nr. 364 turi vieną šaknies kaklelį ir 1 kelmą
636	364.4.	Blindė/ Salix caprea	1	7	9	47*	2	Daug nudžiūvusių šakų, auga netvarkingai, daugiakamienė	Šalinimas dėl sprendinių įgyvendinimo	Nesaugotinas	M	Nr. 364 turi vieną šaknies kaklelį ir 1 kelmą

Eil. Nr.	Medžio krūmo Nr. plane	Medžio, krūmo rūšis lietuviškai ir lotyniškai	Kiekis, vnt. (Kamienų skaičius)	Aukštis (m)	Diametras (1,3 m aukštyje), cm	Diametras šaknies kaklelis	Želdinių būklės indeksas (1,2,3,4,5)	Abiotiniai/biotiniai veiksniai	Reikalingos tvarkymo (siūlomos/būtinosios arboristinės/) priemonės	Medžių priskyrimas (saugotiniams/nesaugotiniems) <sup>1</sup>	Medžio veislė pagal kietumą (K/M) <sup>2</sup>	Pastabos
												kaklelį ir 1 kelmą
637	364.5.	Blindė/ Salix caprea	1	7	12	47*	2	Daug nudžiūvusių šakų, auga netvarkingai, daugiakamienė	Šalinimas dėl sprendinių įgyvendinimo	Nesaugotinas	M	Nr. 364 turi vieną šaknies kaklelį ir 1 kelmą
638	365	Uosialapis klevas/ Acer negundo	1	7	28	46	2	Šiek tiek pasviręs, yra nudžiūvusių šakų, žievės defektų	Šalinimas dėl sprendinių įgyvendinimo	Nesaugotinas	K	
639	366	Uosialapis klevas/ Acer negundo	1	7	12	20	2	Šiek tiek pasviręs, yra nudžiūvusių šakų, žievės defektų	Šalinimas dėl sprendinių įgyvendinimo	Nesaugotinas	K	
640	367	Uosialapis klevas/ Acer negundo	1	7	17	29	2	Šiek tiek pasvirusiu kamieniu ir laja, yra nudžiūvusių šakų, žievės defektų	Šalinimas dėl sprendinių įgyvendinimo	Nesaugotinas	K	
641	368	Uosialapis klevas/ Acer negundo	1	8	16	25	3	Šiek tiek pasvirusiu kamieniu ir laja, yra daug nudžiūvusių šakų, žievės defektų	Šalinimas dėl sprendinių įgyvendinimo	Nesaugotinas	K	
642	369	Blindė/ Salix caprea	1	8	18	22	2	Yra nudžiūvusių šakų, tarp kamieno ir žievės defektų	Šalinimas dėl sprendinių įgyvendinimo	Nesaugotinas	M	
643	370	Blindė/ Salix caprea	1	8	8	25*	2	Yra nudžiūvusių šakų, tarp kamienų matosi skylimas (dvikamienė)	Šalinimas dėl sprendinių įgyvendinimo	Nesaugotinas	M	Nr. 370 turi vieną šaknies kaklelį ir 1 kelmą
644	370.1.	Blindė/ Salix caprea	1	8	14	25*	2	Yra nudžiūvusių šakų, tarp kamienų matosi skylimas (dvikamienė)	Šalinimas dėl sprendinių įgyvendinimo	Nesaugotinas	M	Nr. 370 turi vieną šaknies kaklelį ir 1 kelmą
645	371	Blindė/ Salix caprea	1	7	8	30*	2	Daug nudžiūvusių šakų, laja aukšta, yra kamieno, žievės defektų, daugiakamienė	Šalinimas dėl sprendinių įgyvendinimo	Nesaugotinas	M	Nr. 371 turi vieną šaknies kaklelį ir 1 kelmą
646	371.1.	Blindė/ Salix caprea	1	7	10	30*	2	Daug nudžiūvusių šakų, laja aukšta, yra kamieno, žievės defektų, daugiakamienė	Šalinimas dėl sprendinių įgyvendinimo	Nesaugotinas	M	Nr. 371 turi vieną šaknies kaklelį ir 1 kelmą

Eil. Nr.	Medžio krūmo Nr. plane	Medžio, krūmo rūšis lietuviškai ir lotyniškai	Kiekis, vnt. (Kamienų skaičius)	Aukštis (m)	Diametras (1,3 m aukštyje), cm	Diametras šaknies kaklelis	Želdinių būklės indeksas (1,2,3,4,5)	Abiotiniai/biotiniai veiksniai	Reikalingos tvarkymo (siūlomos/būtinosis arboristinės/) priemonės	Medžių priskyrimas (saugotiniams/nesaugotiniems) <sup>1</sup>	Medžio veislė pagal kietumą (K/M) <sup>2</sup>	Pastabos
647	371.2.	Blindė/ Salix caprea	1	7	17	30*	2	Daug nudžiūvusių šakų, laja aukšta, yra kamieno, žievės defektų, daugiakamienė	Šalinimas dėl sprendinių įgyvendinimo	Nesaugotinas	M	Nr. 371 turi vieną šaknies kaklelį ir 1 kelmą
648	372	Blindė/ Salix caprea	1	6,5	12	16	2	Daug nudžiūvusių šakų, kamienai viršuje išsišakoja į kelis, matomi skylimo požymiai	Šalinimas dėl sprendinių įgyvendinimo	Nesaugotinas	M	
649	373	Blindė/ Salix caprea	1	7	7	14	2	Daug nudžiūvusių šakų, kamieno ir žievės defektų, kamienas aplipęs sraigėmis. Auga labai arti kitų blindžių (kamienai labai arti vienas kito)	Šalinimas dėl sprendinių įgyvendinimo	Nesaugotinas	M	
650	373.1.	Blindė/ Salix caprea	1	7	7	19	2	Daug nudžiūvusių šakų, kamieno ir žievės defektų, kamienas aplipęs sraigėmis. Auga labai arti kitų blindžių (kamienai labai arti vienas kito)	Šalinimas dėl sprendinių įgyvendinimo	Nesaugotinas	M	
651	373.2.	Blindė/ Salix caprea	1	7	11	20	2	Daug nudžiūvusių šakų, kamieno ir žievės defektų, kamienas aplipęs sraigėmis. Auga labai arti kitų blindžių (kamienai labai arti vienas kito)	Šalinimas dėl sprendinių įgyvendinimo	Nesaugotinas	M	
652	374	Uosialapis klevas/ Acer negundo	1	8	14	54*	2	Šaknys iškilusios, daug nudžiūvusių šakų, dvikamienis	Šalinimas dėl sprendinių įgyvendinimo	Nesaugotinas	K	Nr. 374 turi vieną šaknies kaklelį ir 1 kelmą
653	374.1.	Uosialapis klevas/ Acer negundo	1	8	17	54*	2	Šaknys iškilusios, daug nudžiūvusių šakų, dvikamienis	Šalinimas dėl sprendinių įgyvendinimo	Nesaugotinas	K	Nr. 374 turi vieną šaknies kaklelį ir 1 kelmą

Eil. Nr.	Medžio krūmo Nr. plane	Medžio, krūmo rūšis lietuviškai ir lotyniškai	Kiekis, vnt. (Kamienų skaičius)	Aukštis (m)	Diametras (1,3 m aukštyje), cm	Diametras šaknies kaklelis	Želdinių būklės indeksas (1,2,3,4,5)	Abiotiniai/biotiniai veiksniai	Reikalingos tvarkymo (siūlomos/būtinosios arboristinės/) priemonės	Medžių priskyrimas (saugotiniams/nesaugotiniams) <sup>1</sup>	Medžio veislė pagal kietumą (K/M) <sup>2</sup>	Pastabos
654	375	Žuvęs medis (Ž)	1	6	10	28*	5	Visiškai žuvęs (nudžiūvęs medis)	Šalinimas dėl būklės ir sprendinių įgyvendinimo	Nesaugotinas	-	Nr. 375 turi vieną šaknies kaklelį ir 1 kelmą
655	375.1.	Žuvęs medis (Ž)	1	6	11	28*	5	Kamienas išvirtęs ant žemės, visiškai žuvęs (nudžiūvęs medis)	Šalinimas dėl būklės ir sprendinių įgyvendinimo	Nesaugotinas	-	Nr. 375 turi vieną šaknies kaklelį ir 1 kelmą
656	376	Blindė/ Salix caprea	1	6,5	8	29*	2	Trijų kamienų, daug nudžiūvusių šakų, kamienne ir žievėje defektai	Šalinimas dėl sprendinių įgyvendinimo	Nesaugotinas	M	Nr. 376 turi vieną šaknies kaklelį ir 1 kelmą
657	376.1.	Blindė/ Salix caprea	1	6,6	9	29*	2	Trijų kamienų, daug nudžiūvusių šakų, kamienne ir žievėje defektai	Šalinimas dėl sprendinių įgyvendinimo	Nesaugotinas	M	Nr. 376 turi vieną šaknies kaklelį ir 1 kelmą
658	376.2.	Blindė/ Salix caprea	1	6,6	12	29*	2	Trijų kamienų, daug nudžiūvusių šakų, kamienne ir žievėje defektai	Šalinimas dėl sprendinių įgyvendinimo	Nesaugotinas	M	Nr. 376 turi vieną šaknies kaklelį ir 1 kelmą
659	377	Blindė/ Salix caprea	1	7	9	25*	2	Dviejų kamienų, daug nudžiūvusių šakų, kamienne ir žievėje defektai	Šalinimas dėl sprendinių įgyvendinimo	Nesaugotinas	M	Nr. 377 turi vieną šaknies kaklelį ir 1 kelmą
660	377.1.	Blindė/ Salix caprea	1	7	11	25*	2	Dviejų kamienų, daug nudžiūvusių šakų, kamienne ir žievėje defektai	Šalinimas dėl sprendinių įgyvendinimo	Nesaugotinas	M	Nr. 377 turi vieną šaknies kaklelį ir 1 kelmą
661	378	Uosialapis klevas/ Acer negundo	1	7	13	24	3	Kamienas išlinkęs, nusviręs, nusvirusi laja ant esamo keliuko, daug nudžiūvusių šakų	Šalinimas dėl sprendinių įgyvendinimo	Nesaugotinas	K	
662	379	Blindė/ Salix caprea	1	7	12	26*	2	Dviejų kamienų, daug nudžiūvusių šakų, pasvirusiu kamieniu ir laja	Šalinimas dėl sprendinių įgyvendinimo	Nesaugotinas	M	Nr. 379 turi vieną šaknies kaklelį ir 1 kelmą

Eil. Nr.	Medžio krūmo Nr. plane	Medžio, krūmo rūšis lietuviškai ir lotyniškai	Kiekis, vnt. (Kamienų skaičius)	Aukštis (m)	Diametras (1,3 m aukštyje), cm	Diametras šaknies kaklelis	Želdinių būklės indeksas (1,2,3,4,5)	Abiotiniai/biotiniai veiksniai	Reikalingos tvarkymo (siūlomos/būtinosios arboristinės/) priemonės	Medžių priskyrimas (saugotiniams/nesaugotiniams) <sup>1</sup>	Medžio veislė pagal kietumą (K/M) <sup>2</sup>	Pastabos
663	379.1.	Blindė/ Salix caprea	1	7	13	26*	2	Dviejų kamienų, daug nudžiūvusių šakų, pasvirusiu kamieniu ir laja	Šalinimas dėl sprendinių įgyvendinimo	Nesaugotinas	M	Nr. 379 turi vieną šaknies kaklelį ir 1 kelmą
664	380	Blindė/ Salix caprea	1	7	10	25*	3	Dviejų kamienų, daug nudžiūvusių šakų, yra kamieno ir žievės defektų. Apačioje turi nusilpusią žievę	Šalinimas dėl sprendinių įgyvendinimo	Nesaugotinas	M	Nr. 380 turi vieną šaknies kaklelį ir 1 kelmą
665	380.1.	Blindė/ Salix caprea	1	7	11	25*	3	Dviejų kamienų, daug nudžiūvusių šakų, yra kamieno ir žievės defektų. Apačioje turi nusilpusią žievę	Šalinimas dėl sprendinių įgyvendinimo	Nesaugotinas	M	Nr. 380 turi vieną šaknies kaklelį ir 1 kelmą
666	381	Uosialapis klevas/ Acer negundo	1	7	12	17	2	Šiek tiek pasvirusiu kamieniu ir laja. Daug nudžiūvusių šakų	Šalinimas dėl sprendinių įgyvendinimo	Nesaugotinas	K	
667	382	Blindė/ Salix caprea	1	7	10	24*	3	Šiek tiek pasvirusiu kamieniu ir laja. Daug nudžiūvusių šakų, dviejų kamienų	Šalinimas dėl sprendinių įgyvendinimo	Nesaugotinas	M	Nr. 382 turi vieną šaknies kaklelį ir 1 kelmą
668	382.1.	Blindė/ Salix caprea	1	7	10	24*	3	Šiek tiek pasvirusiu kamieniu ir laja. Daug nudžiūvusių šakų, dviejų kamienų	Šalinimas dėl sprendinių įgyvendinimo	Nesaugotinas	M	Nr. 382 turi vieną šaknies kaklelį ir 1 kelmą
669	383	Blindė/ Salix caprea	1	7	9	15	3	Apačioje turi nusilpusią žievę, daug defektų žievėje, lajoje	Šalinimas dėl sprendinių įgyvendinimo	Nesaugotinas	M	
670	384	Blindė/ Salix caprea	1	7	14	24	3	Šiek tiek pasvirusiu kamieniu ir laja, daug nudžiūvusių šakų	Šalinimas dėl sprendinių įgyvendinimo	Nesaugotinas	M	
671	385	Blindė/ Salix caprea	1	8	15	40*	3	Daug nudžiūvusių šakų daug kamieno, žievės ir lajos defektų	Šalinimas dėl sprendinių įgyvendinimo	Nesaugotinas	M	Nr. 385 turi vieną šaknies kaklelį ir 1 kelmą
672	385.1.	Blindė/ Salix caprea	1	8	16	40*	3	Daug nudžiūvusių šakų daug kamieno, žievės ir lajos defektų	Šalinimas dėl sprendinių įgyvendinimo	Nesaugotinas	M	Nr. 385 turi vieną šaknies kaklelį ir 1 kelmą

Eil. Nr.	Medžio krūmo Nr. plane	Medžio, krūmo rūšis lietuviškai ir lotyniškai	Kiekis, vnt. (Kamienų skaičius)	Aukštis (m)	Diametras (1,3 m aukštyje), cm	Diametras šaknies kaklelis	Želdinių būklės indeksas (1,2,3,4,5)	Abiotiniai/biotiniai veiksniai	Reikalingos tvarkymo (siūlomos/būtinosios arboristinės/) priemonės	Medžių priskyrimas (saugotiniams/nesaugotiniams) <sup>1</sup>	Medžio veislė pagal kietumą (K/M) <sup>2</sup>	Pastabos
673	386	Beržas karpotasis/ Betula pendula	1	10	10	20	1	Yra šiek tiek nudžiūvusių šakų, aukšta laja	Šalinimas dėl sprendinių įgyvendinimo	Nesaugotinas	M	
674	387	Blindė/ Salix capreal	1	9	8	42*	3	Aukšta laja, daug nudžiūvusių šakų, daug žievės defektų, kamienai šiek tiek pasvirę, auga netvarkingai (trikamienė)	Šalinimas dėl sprendinių įgyvendinimo	Nesaugotinas	M	Nr. 387 turi vieną šaknies kaklelį ir 1 kelmą
675	387.1.	Blindė/ Salix capreal	1	9	9	42*	3	Aukšta laja, daug nudžiūvusių šakų, daug žievės defektų, kamienai šiek tiek pasvirę, auga netvarkingai (trikamienė)	Šalinimas dėl sprendinių įgyvendinimo	Nesaugotinas	M	Nr. 387 turi vieną šaknies kaklelį ir 1 kelmą
676	387.2.	Blindė/ Salix capreal	1	9	10	42*	3	Aukšta laja, daug nudžiūvusių šakų, daug žievės defektų, kamienai šiek tiek pasvirę, auga netvarkingai (trikamienė)	Šalinimas dėl sprendinių įgyvendinimo	Nesaugotinas	M	Nr. 387 turi vieną šaknies kaklelį ir 1 kelmą
677	388	Blindė/ Salix caprea	1	7	11	17	2	Daug nudžiūvusių šakų, laja aukšta	Šalinimas dėl sprendinių įgyvendinimo	Nesaugotinas	M	
678	389	Blindė/ Salix caprea	1	8	13	24	3	Pasvirusiu kamieniu ir laja, laja aukšta, daug nudžiūvusių šakų	Šalinimas dėl sprendinių įgyvendinimo	Nesaugotinas	M	
679	390	Blindė/ Salix caprea	1	8	7	20*	2	Daug nudžiūvusių šakų, tarp kamienų matomi skilimo požymiai (dvikamienė)	Šalinimas dėl sprendinių įgyvendinimo	Nesaugotinas	M	Nr. 390 turi vieną šaknies kaklelį ir 1 kelmą
680	390.1.	Blindė/ Salix caprea	1	8	10	20*	2	Daug nudžiūvusių šakų, tarp kamienų matomi skilimo požymiai (dvikamienė)	Šalinimas dėl sprendinių įgyvendinimo	Nesaugotinas	M	Nr. 390 turi vieną šaknies kaklelį ir 1 kelmą
681	391	Blindė/ Salix caprea	1	7	12	21	2	Daug nudžiūvusių šakų, žievėje turi nedidelį plyšį	Šalinimas dėl sprendinių įgyvendinimo	Nesaugotinas	M	

Eil. Nr.	Medžio krūmo Nr. plane	Medžio, krūmo rūšis lietuviškai ir lotyniškai	Kiekis, vnt. (Kamienų skaičius)	Aukštis (m)	Diametras (1,3 m aukštyje), cm	Diametras šaknies kaklelis	Želdinių būklės indeksas (1,2,3,4,5)	Abiotiniai/biotiniai veiksniai	Reikalingos tvarkymo (siūlomos/būtinosios arboristinės/) priemonės	Medžių priskyrimas (saugotiniams/nesaugotiniams) <sup>1</sup>	Medžio veislė pagal kietumą (K/M) <sup>2</sup>	Pastabos
682	392	Beržas karpotasis/ Betula pendula	1	9	8	15	2	Labai aukšta laja, šiek tiek išlinkusiu kamieniu, turi nudžiūvusių šakų, aplink daug atžalų	Šalinamas dėl sprendinių įgyvendinimo	Nesaugotinas	M	
683	393	Beržas karpotasis/ Betula pendula	1	7	9	17	1	Gera būklė	Išsaugomas	Nesaugotinas	M	
684	394	Blindė/ Salix caprea	1	7	9	15	3	Pasvirusiu kamieniu ir laja, daug atžalų. Daug žievėje defektų	Išsaugomas	Nesaugotinas	M	
685	395	Robinija baltažiedė/ Robinia pseudoacacia	1	8	14	31*	3	Daug nudžiūvusių šakų, saugumo prasme gali kilti pavojus dėl skylimo, išvirtimo (daug kamienų)	Šalinamas dėl sprendinių įgyvendinimo	Nesaugotinas	K	Nr. 395 turi vieną šaknies kaklelį ir 1 kelmą
686	395.1.	Robinija baltažiedė/ Robinia pseudoacacia	1	8	16	31*	3	Daug nudžiūvusių šakų, saugumo prasme gali kilti pavojus dėl skylimo, išvirtimo (daug kamienų)	Šalinamas dėl sprendinių įgyvendinimo	Nesaugotinas	K	Nr. 395 turi vieną šaknies kaklelį ir 1 kelmą
687	395.2.	Robinija baltažiedė/ Robinia pseudoacacia	1	8	17	31*	3	Daug nudžiūvusių šakų, saugumo prasme gali kilti pavojus dėl skylimo, išvirtimo (daug kamienų), lajos ir kamienai išsikeroję	Šalinamas dėl sprendinių įgyvendinimo	Nesaugotinas	K	Nr. 395 turi vieną šaknies kaklelį ir 1 kelmą
688	396	Blindė/ Salix caprea	1	7	9	28*	3	Daug atžalų, daug nudžiūvusių šakų, kamiene defektų, dvikamienė	Šalinimas dėl sprendinių įgyvendinimo	Nesaugotinas	M	Nr. 396 turi vieną šaknies kaklelį ir 1 kelmą
689	396.1.	Blindė/ Salix caprea	1	7	11	28*	3	Daug atžalų, daug nudžiūvusių šakų, kamiene defektų, dvikamienė	Šalinimas dėl sprendinių įgyvendinimo	Nesaugotinas	M	Nr. 396 turi vieną šaknies kaklelį ir 1 kelmą
690	397	Blindė/ Salix caprea	1	7	8	20*	2	Daug nudžiūvusių šakų	Išsaugomas	Nesaugotinas	M	Nr. 397 turi vieną šaknies kaklelį ir 1 kelmą
691	397.1.	Blindė/ Salix caprea	1	7	8	20*	2	Daug nudžiūvusių šakų	Išsaugomas	Nesaugotinas	M	Nr. 397 turi vieną šaknies

Eil. Nr.	Medžio krūmo Nr. plane	Medžio, krūmo rūšis lietuviškai ir lotyniškai	Kiekis, vnt. (Kamienų skaičius)	Aukštis (m)	Diametras (1,3 m aukštyje), cm	Diametras šaknies kaklelis	Želdinių būklės indeksas (1,2,3,4,5)	Abiotiniai/biotiniai veiksniai	Reikalingos tvarkymo (siūlomos/būtinosios arboristinės/) priemonės	Medžių priskyrimas (saugotiniams/nesaugotiniams) <sup>1</sup>	Medžio veislė pagal kietumą (K/M) <sup>2</sup>	Pastabos
												kaklelį ir 1 kelmą
692	398	Beržas karpotasis/ Betula pendula	1	7	10	20	1	Gera būklė	Šalinimas dėl sprendinių įgyvendinimo	Nesaugotinas	M	
693	399	Beržas karpotasis/ Betula pendula	1	8	9	16	1	Šiek tiek išlinkusiu kamieniu, laja siaura	Šalinimas dėl sprendinių įgyvendinimo	Nesaugotinas	M	
694	400	Blindė/ Salix caprea	1	6	9	16	3	Kamienas pažeistas, iki šerdies turi plyšį apačioje (puvinys), laja remiasi su kitais medžiais, daug nudžiūvusių šakų	Išsaugomas	Nesaugotinas	M	
695	401	Beržas karpotasis/ Betula pendula	1	7	8	18	1	Gera būklė	Išsaugomas	Nesaugotinas	M	
696	402	Blindė/ Salix caprea	1	6	12	18	3	Daug nudžiūvusių šakų, kamiene defektų,	Išsaugomas	Nesaugotinas	M	
697	403	Blindė/ Salix caprea	1	7	12	20	3	Daug nudžiūvusių šakų, kamiene defektų,	Išsaugomas	Nesaugotinas	M	
698	404	Blindė/ Salix caprea	1	8	9	17	4	Labai pažeistu kamieniu (keliose vietose), kamienas pasviręs	Išsaugomas	Nesaugotinas	M	
699	405	Blindė/ Salix caprea	1	8	11	17	2	Daug nudžiūvusių šakų	Šalinimas dėl sprendinių įgyvendinimo	Nesaugotinas	M	
700	406	Blindė/ Salix caprea	1	8	8	30*	3	Trikamienė, tarp kamienų matomi skylimo požymiai, nemažai defektų kamiene, žievėje, lajoje	Šalinimas dėl sprendinių įgyvendinimo	Nesaugotinas	M	Nr. 406 turi vieną šaknies kaklelį ir 1 kelmą
701	406.1.	Blindė/ Salix caprea	1	8	12	30*	3	Trikamienė, tarp kamienų matomi skylimo požymiai, nemažai defektų kamiene, žievėje, lajoje	Šalinimas dėl sprendinių įgyvendinimo	Nesaugotinas	M	Nr. 406 turi vieną šaknies kaklelį ir 1 kelmą
702	406.2.	Blindė/ Salix caprea	1	8	14	30*	3	Trikamienė, tarp kamienų matomi skylimo požymiai, nemažai defektų	Šalinimas dėl sprendinių įgyvendinimo	Nesaugotinas	M	Nr. 406 turi vieną šaknies kaklelį ir 1 kelmą

Eil. Nr.	Medžio krūmo Nr. plane	Medžio, krūmo rūšis lietuviškai ir lotyniškai	Kiekis, vnt. (Kamienų skaičius)	Aukštis (m)	Diametras (1,3 m aukštyje), cm	Diametras šaknies kaklelis	Želdinių būklės indeksas (1,2,3,4,5)	Abiotiniai/biotiniai veiksniai	Reikalingos tvarkymo (siūlomos/būtinosios arboristinės/) priemonės	Medžių priskyrimas (saugotiniams/nesaugotiniams) <sup>1</sup>	Medžio veislė pagal kietumą (K/M) <sup>2</sup>	Pastabos
								kamiene, žievėje, lajoje				
703	407	Blindė/ Salix caprea	1	7	9	30*	3	Daug nudžiūvusių šakų, turi defektų kamiene, žievėje, lajoje	Šalinimas dėl sprendinių įgyvendinimo	Nesaugotinas	M	Nr. 407 turi vieną šaknies kaklelį ir 1 kelmą
704	407.1.	Blindė/ Salix caprea	1	7	10	30*	3	Daug nudžiūvusių šakų, turi defektų kamiene, žievėje, lajoje	Šalinimas dėl sprendinių įgyvendinimo	Nesaugotinas	M	Nr. 407 turi vieną šaknies kaklelį ir 1 kelmą
705	407.2.	Blindė/ Salix caprea	1	7	10	30*	3	Daug nudžiūvusių šakų, turi defektų kamiene, žievėje, lajoje	Šalinimas dėl sprendinių įgyvendinimo	Nesaugotinas	M	Nr. 407 turi vieną šaknies kaklelį ir 1 kelmą
706	408	Blindė/ Salix caprea	1	7	13	19	2	Daug kamiene defektų, daug nudžiūvusių šakų	Šalinimas dėl sprendinių įgyvendinimo	Nesaugotinas	M	
707	409	Blindė/ Salix caprea	1	8	9	10	3	Daug kamieno ir lajos defektų, daug nudžiūvusių šakų	Šalinimas dėl sprendinių įgyvendinimo	Nesaugotinas	M	
708	409.1.	Blindė/ Salix caprea	1	8	19	26	3	Daug kamieno ir lajos defektų, daug nudžiūvusių šakų	Šalinimas dėl sprendinių įgyvendinimo	Nesaugotinas	M	
709	410	Blindė/ Salix caprea	1	7	12	22	2	Turi atžalų, nudžiūvusių šakų ir kitų defektų	Šalinimas dėl sprendinių įgyvendinimo	Nesaugotinas	M	
710	411	Robinija baltažiedė/ Robinia pseudoacacia	1	10	17	27	2	Labai aukšta laja, kamienas pakrypęs, turi nudžiūvusių šakų, žievėje defektų	Šalinimas dėl sprendinių įgyvendinimo	Nesaugotinas	K	
711	412	Blindė/ Salix caprea	1	7	11	26*	3	Dvikamienė, turi skylimo požymių tarp kamienų, kamiene žaizda (puvinys), daug nudžiūvusių šakų	Šalinimas dėl sprendinių įgyvendinimo	Nesaugotinas	M	
712	412.1.	Blindė/ Salix caprea	1	7	12	26*	3	Dvikamienė, turi skylimo požymių tarp kamienų, kamiene žaizda (puvinys), daug nudžiūvusių šakų	Šalinimas dėl sprendinių įgyvendinimo	Nesaugotinas	M	

Eil. Nr.	Medžio krūmo Nr. plane	Medžio, krūmo rūšis lietuviškai ir lotyniškai	Kiekis, vnt. (Kamienų skaičius)	Aukštis (m)	Diametras (1,3 m aukštyje), cm	Diametras šaknies kaklelis	Želdinių būklės indeksas (1,2,3,4,5)	Abiotiniai/biotiniai veiksniai	Reikalingos tvarkymo (siūlomos/būtinosios arboristinės/) priemonės	Medžių priskyrimas (saugotiniams/nesaugotiniams) <sup>1</sup>	Medžio veislė pagal kietumą (K/M) <sup>2</sup>	Pastabos
713	413	Blindė/ Salix caprea	1	7	13	46	3	Iškilusios šaknys, daug nudžiūvusių šakų, šiek tiek remiasi į kitus medžius	Šalinimas dėl sprendinių įgyvendinimo	Nesaugotinas	M	
714	414	Robinija baltažiedė/ Robinia pseudoacacia	1	9	14	27	4	Nedaug žaliuojantis medis, daug nudžiūvusių šakų. Kamieno žievė atsilupusi (stipriai pažeistas kamienas)	Šalinimas dėl sprendinių įgyvendinimo	Nesaugotinas	K	
715	415	Blindė/ Salix caprea	1	7	8	16*	3	Kamiene puvinys. Daug nudžiūvusių šakų ir kitų defektų	Šalinimas dėl sprendinių įgyvendinimo	Nesaugotinas	M	Nr. 415 turi vieną kelmą, tačiau medžiai auga poromis po du kamienus
716	415.1.	Blindė/ Salix caprea	1	7	8	16*	3	Kamiene puvinys. Daug nudžiūvusių šakų ir kitų defektų	Šalinimas dėl sprendinių įgyvendinimo	Nesaugotinas	M	Nr. 415 turi vieną kelmą, tačiau medžiai auga poromis po du kamienus
717	415.2.	Blindė/ Salix caprea	1	7	8	18*	3	Kamiene puvinys. Daug nudžiūvusių šakų ir kitų defektų	Šalinimas dėl sprendinių įgyvendinimo	Nesaugotinas	M	Nr. 415 turi vieną kelmą, tačiau medžiai auga poromis po du kamienus
718	415.3.	Blindė/ Salix caprea	1	7	8	18*	3	Kamiene puvinys. Daug nudžiūvusių šakų ir kitų defektų	Šalinimas dėl sprendinių įgyvendinimo	Nesaugotinas	M	Nr. 415 turi vieną kelmą, tačiau medžiai auga poromis

Eil. Nr.	Medžio krūmo Nr. plane	Medžio, krūmo rūšis lietuviškai ir lotyniškai	Kiekis, vnt. (Kamienų skaičius)	Aukštis (m)	Diametras (1,3 m aukštyje), cm	Diametras šaknies kaklelis	Želdinių būklės indeksas (1,2,3,4,5)	Abiotiniai/biotiniai veiksniai	Reikalingos tvarkymo (siūlomos/būtinosios arboristinės/) priemonės	Medžių priskyrimas (saugotiniams/nesaugotiniams) <sup>1</sup>	Medžio veislė pagal kietumą (K/M) <sup>2</sup>	Pastabos
												po du kamienus
719	416	Blindė/ Salix caprea	1	7	10	20	3	Daug kamienų defektų, nudžiūvusių šakų	Šalinimas dėl sprendinių įgyvendinimo	Nesaugotinas	M	
720	417	Blindė/ Salix caprea	1	7	9	20	2	Daug nudžiūvusių šakų, auga netvarkingai tarp atžalų	Šalinimas dėl sprendinių įgyvendinimo	Nesaugotinas	M	
721	418	Blindė/ Salix caprea	1	7	11	18	2	Daug nudžiūvusių šakų, auga netvarkingai tarp atžalų	Išsaugomas	Nesaugotinas	M	
722	419	Blindė/ Salix caprea	1	7	10	17	2	Turi kamieną plyšį, daug nudžiūvusių šakų	Išsaugomas	Nesaugotinas	M	
723	420	Blindė/ Salix caprea	1	7	12	20	2	Daug nudžiūvusių šakų, ir skylimą viršuje, išsišakojime	Išsaugomas	Nesaugotinas	M	
724	421	Blindė/ Salix caprea	1	7	9	20	3	Pakrypusiu kamieniu, laja. Turi kamieną puvinį iki šerdies	Išsaugomas	Nesaugotinas	M	
725	422	Blindė/ Salix caprea	1	8	11	17	2	Daug nudžiūvusių šakų	Šalinamas dėl sprendinių įgyvendinimo	Nesaugotinas	M	
726	423	Blindė/ Salix caprea	1	8	14	21	2	Pasvirusi, daug defektų kamieną, auga labai arti kito medžio	Šalinimas dėl sprendinių įgyvendinimo	Nesaugotinas	M	
727	424	Blindė/ Salix caprea	1	7	9	13	2	Pasvirusi, daug defektų kamieną, auga labai arti kito medžio	Šalinimas dėl sprendinių įgyvendinimo	Nesaugotinas	M	
728	425	Blindė/ Salix caprea	1	7	9	12	3	Turi kamieną daug defektų, daug nudžiūvusių šakų. Žievėje daug defektų	Šalinimas dėl sprendinių įgyvendinimo	Nesaugotinas	M	
729	426	Blindė/ Salix caprea	1	8	11	19	3	Daug atžalų, nudžiūvusių šakų, pakrypusiu kamieniu ir laja	Šalinimas dėl sprendinių įgyvendinimo	Nesaugotinas	M	
730	427	Robinija baltažiedė/ Robinia pseudoacacia	1	7	12	33*	3	Daug nudžiūvusių šakų, žievė pažeista statybinės technikos (mechaninis pažeidimas). Turi skylimo požymių tarp kamienų (dvikamienė)	Šalinimas dėl sprendinių įgyvendinimo	Nesaugotinas	K	Nr. 427 turi vieną šaknies kaklelį ir 1 kelmą

Eil. Nr.	Medžio krūmo Nr. plane	Medžio, krūmo rūšis lietuviškai ir lotyniškai	Kiekis, vnt. (Kamienų skaičius)	Aukštis (m)	Diametras (1,3 m aukštyje), cm	Diametras šaknies kaklelis	Želdinių būklės indeksas (1,2,3,4,5)	Abiotiniai/biotiniai veiksniai	Reikalingos tvarkymo (siūlomoms/būtinosios arboristinės/) priemonės	Medžių priskyrimas (saugotiniams/nesaugotiniams) <sup>1</sup>	Medžio veislė pagal kietumą (K/M) <sup>2</sup>	Pastabos
731	427.1.	Robinija baltažiedė/ Robinia pseudoacacia	1	7	14	33*	3	Daug nudžiūvusių šakų, žievė pažeista statybinės technikos (mechaninis pažeidimas). Turi skylimo požymių tarp kamienų (dvikamienė)	Šalinimas dėl sprendinių įgyvendinimo	Nesaugotinas	K	Nr. 427 turi vieną šaknies kaklelį ir 1 kelmą
732	428	Robinija baltažiedė/ Robinia pseudoacacia	1	8	13	27	4	Daug nudžiūvusių šakų, pusę medžio atšakos (viršutinėje dalyje) nudžiūvusi	Šalinimas dėl sprendinių įgyvendinimo	Nesaugotinas	K	
733	429	Robinija baltažiedė/ Robinia pseudoacacia	1	8	9	19	4	Mažai žaliuojantis medis, daug nudžiūvusių šakų, žievė atsilupusi (didelis plotas)	Šalinimas dėl sprendinių įgyvendinimo	Nesaugotinas	K	
734	430	Blindė/ Salix caprea	1	8	14	40*	3	Trikamienė, daug nudžiūvusių šakų, laja išsikerojusi, netvarkinga, matomi skylimo požymiai tarp kamienų	Šalinimas dėl sprendinių įgyvendinimo	Nesaugotinas	M	Nr. 430 turi vieną šaknies kaklelį ir 1 kelmą
735	430.1.	Blindė/ Salix caprea	1	8	14	40*	3	Trikamienė, daug nudžiūvusių šakų, laja išsikerojusi, netvarkinga, matomi skylimo požymiai tarp kamienų	Šalinimas dėl sprendinių įgyvendinimo	Nesaugotinas	M	Nr. 430 turi vieną šaknies kaklelį ir 1 kelmą
736	430.2.	Blindė/ Salix caprea	1	8	20	40*	3	Trikamienė, daug nudžiūvusių šakų, laja išsikerojusi, netvarkinga, matomi skylimo požymiai tarp kamienų	Šalinimas dėl sprendinių įgyvendinimo	Nesaugotinas	M	Nr. 430 turi vieną šaknies kaklelį ir 1 kelmą
737	431	Blindė/ Salix caprea	1	8	12	20	3	Daug nudžiūvusių šakų, iškilusios šaknys, daug defektų kamieno, lajoje ir žievėje	Šalinimas dėl sprendinių įgyvendinimo	Nesaugotinas	M	
738	432	Blindė/ Salix caprea	1	8	9	11	4	Kamienas iki šerdies išpuvęs	Šalinimas dėl sprendinių įgyvendinimo	Nesaugotinas	M	
739	433	Blindė/ Salix caprea	1	8	12	20	2	Daug nudžiūvusių šakų	Šalinimas dėl sprendinių įgyvendinimo	Nesaugotinas	M	

Eil. Nr.	Medžio krūmo Nr. plane	Medžio, krūmo rūšis lietuviškai ir lotyniškai	Kiekis, vnt. (Kamienų skaičius)	Aukštis (m)	Diametras (1,3 m aukštyje), cm	Diametras šaknies kaklelis	Želdinių būklės indeksas (1,2,3,4,5)	Abiotiniai/biotiniai veiksniai	Reikalingos tvarkymo (siūlomos/būtinosios arboristinės/) priemonės	Medžių priskyrimas (saugotiniams/nesaugotiniams) <sup>1</sup>	Medžio veislė pagal kietumą (K/M) <sup>2</sup>	Pastabos
740	434	Blindė/ Salix caprea	1	9	13	24*	2	Dvikamienė, yra skylimo požymių tarp kamienų (dvikamienė), daug nudžiūvusių šakų	Šalinimas dėl sprendinių įgyvendinimo	Nesaugotinas	M	Nr. 434 turi vieną šaknies kaklelį ir 1 kelmą
741	434.1.	Blindė/ Salix caprea	1	9	13	24*	2	Dvikamienė, yra skylimo požymių tarp kamienų (dvikamienė), daug nudžiūvusių šakų	Šalinimas dėl sprendinių įgyvendinimo	Nesaugotinas	M	Nr. 434 turi vieną šaknies kaklelį ir 1 kelmą
742	435	Uosialapis klevas/ Acer negundo	1	8	13	29	3	Pasvirusiu kamieniu ir laja, daug atžalų, kamienas su defektais, daug nudžiūvusių šakų	Šalinimas dėl sprendinių įgyvendinimo	Nesaugotinas	K	
743	436	Uosialapis klevas/ Acer negundo	1	9	8	32*	2	Trikamienis, daug nudžiūvusių šakų, daug atžalų aplinkui	Šalinimas dėl sprendinių įgyvendinimo	Nesaugotinas	K	Nr. 436 turi vieną šaknies kaklelį ir 1 kelmą
744	436.1.	Uosialapis klevas/ Acer negundo	1	9	9	32*	2	Trikamienis, daug nudžiūvusių šakų, daug atžalų aplinkui	Šalinimas dėl sprendinių įgyvendinimo	Nesaugotinas	K	Nr. 436 turi vieną šaknies kaklelį ir 1 kelmą
745	436.2.	Uosialapis klevas/ Acer negundo	1	9	14	32*	2	Trikamienis, daug nudžiūvusių šakų, daug atžalų aplinkui	Šalinimas dėl sprendinių įgyvendinimo	Nesaugotinas	K	Nr. 436 turi vieną šaknies kaklelį ir 1 kelmą
746	437	Blindė/ Salix caprea	1	8	13	20	3	Daug nudžiūvusių šakų, išskeltomis šaknimis, daug nudžiūvusių šakų	Šalinimas dėl sprendinių įgyvendinimo	Nesaugotinas	M	
747	438	Blindė/ Salix caprea	1	10	7	56*	3	Keturių kamienų, viena atšaka turi skylimo požymių, daug nudžiūvusių šakų	Šalinimas dėl sprendinių įgyvendinimo	Nesaugotinas	M	Nr. 438 turi vieną šaknies kaklelį ir 1 kelmą
748	438.1.	Blindė/ Salix caprea	1	10	14	56*	3	Keturių kamienų, viena atšaka turi skylimo požymių, daug nudžiūvusių šakų	Šalinimas dėl sprendinių įgyvendinimo	Nesaugotinas	M	Nr. 438 turi vieną šaknies kaklelį ir 1 kelmą

Eil. Nr.	Medžio krūmo Nr. plane	Medžio, krūmo rūšis lietuviškai ir lotyniškai	Kiekis, vnt. (Kamienų skaičius)	Aukštis (m)	Diametras (1,3 m aukštyje), cm	Diametras šaknies kaklelis	Želdinių būklės indeksas (1,2,3,4,5)	Abiotiniai/biotiniai veiksniai	Reikalingos tvarkymo (siūlomos/būtinosios arboristinės/) priemonės	Medžių priskyrimas (saugotiniams/nesaugotiniams) <sup>1</sup>	Medžio veislė pagal kietumą (K/M) <sup>2</sup>	Pastabos
749	438.2.	Blindė/ Salix caprea	1	10	15	56*	3	Keturių kamienų, viena atšaka turi skylimo požymių, daug nudžiūvusių šakų	Šalinimas dėl sprendinių įgyvendinimo	Nesaugotinas	M	Nr. 438 turi vieną šaknies kaklelį ir 1 kelmą
750	438.3.	Blindė/ Salix caprea	1	10	19	56*	3	Keturių kamienų, viena atšaka turi skylimo požymių, daug nudžiūvusių šakų	Šalinimas dėl sprendinių įgyvendinimo	Nesaugotinas	M	Nr. 438 turi vieną šaknies kaklelį ir 1 kelmą
751	439	Blindė/ Salix caprea	1	8	10	20	2	Nudžiūvusios šakos	Šalinimas dėl sprendinių įgyvendinimo	Nesaugotinas	M	
752	440	Blindė/ Salix caprea	1	7	8	12	2	Nudžiūvusios šakos	Šalinimas dėl sprendinių įgyvendinimo	Nesaugotinas	M	
753	441	Uosialapis klevas/ Acer negundo	1	6,5	12	20	3	Pasvirusiu kamienų ir laja, daug nudžiūvusių ir nulūžusių šakų	Šalinimas dėl sprendinių įgyvendinimo	Nesaugotinas	K	
754	442	Blindė/ Salix caprea	1	7	8	10	4	Mažai žaliuojantis medis (nudžiūvęs beveik)	Šalinimas dėl sprendinių įgyvendinimo	Nesaugotinas	M	Auga labai arti vienas kito kamienai
755	442.1.	Blindė/ Salix caprea	1	7	10	12	4	Mažai žaliuojantis medis (nudžiūvęs beveik)	Šalinimas dėl sprendinių įgyvendinimo	Nesaugotinas	M	Auga labai arti vienas kito kamienai
756	443	Blindė/ Salix caprea	1	7	12	25	3	Daug nudžiūvusių šakų, išlinkusiu, kreivu kamieniu	Šalinimas dėl sprendinių įgyvendinimo	Nesaugotinas	M	
757	444	Uosialapis klevas/ Acer negundo	1	8	14	20	2	Turi nudžiūvusių šakų, defektai kamiene, žievėje, lajoje	Šalinimas dėl sprendinių įgyvendinimo	Nesaugotinas		
758	445	Blindė/ Salix caprea	1	9	21	29	2	Turi nudžiūvusių šakų	Šalinimas dėl sprendinių įgyvendinimo	Nesaugotinas	M	
759	446	Robinija baltažiedė/ Robinia pseudoacacia	1	10	10	20	4	Nudžiūvusios šakos, medis mažai žaliuoja	Šalinimas dėl sprendinių įgyvendinimo	Nesaugotinas	K	
760	447	Uosialapis klevas/ Acer negundo	1	7	14	18	3	Pasvirusiu kamieniu ir laja, laja vienašonė, daug nudžiūvusių šakų	Šalinimas dėl sprendinių įgyvendinimo	Nesaugotinas	K	

Eil. Nr.	Medžio krūmo Nr. plane	Medžio, krūmo rūšis lietuviškai ir lotyniškai	Kiekis, vnt. (Kamienų skaičius)	Aukštis (m)	Diametras (1,3 m aukštyje), cm	Diametras šaknies kaklelis	Želdinių būklės indeksas (1,2,3,4,5)	Abiotiniai/biotiniai veiksniai	Reikalingos tvarkymo (siūlomos/būtinosios arboristinės/) priemonės	Medžių priskyrimas (saugotiniams/nesaugotiniems) <sup>1</sup>	Medžio veislė pagal kietumą (K/M) <sup>2</sup>	Pastabos
761	448	Uosialapis klevas/ Acer negundo	1	10	19	23	3	Pasvirusiu kamieniu ir laja, 9daug nudžiūvusių šakų	Šalinimas dėl sprendinių įgyvendinimo	Nesaugotinas	K	
762	449	Klevas paprastasis (Kp)/ Acer platanoides	1	12	13	33*	3	Persipynę kamienai tarp kamienų turi puvinį, auga tarp kitų atžalų, stelbiami	Šalinimas dėl sprendinių įgyvendinimo	Saugotinas	K	Nr. 449 turi vieną šaknies kaklelį ir 1 kelmą
763	449.1.	Klevas paprastasis (Kp)/ Acer platanoides	1	12	17	33*	3	Persipynę kamienai tarp kamienų turi puvinį, auga tarp kitų atžalų, stelbiami	Šalinimas dėl sprendinių įgyvendinimo	Saugotinas	K	Nr. 449 turi vieną šaknies kaklelį ir 1 kelmą
764	450	Uosialapis klevas/ Acer negundo	1	12	14	78*	4	Pasvirusiu kamieniu ir laja, matomi žievės defektai (tarp kamienų formuojasi puvinys), daug nudžiūvusių šakų	Šalinimas dėl sprendinių įgyvendinimo	Nesaugotinas	K	Nr. 450 turi vieną šaknies kaklelį ir 1 kelmą
765	450.1.	Uosialapis klevas/ Acer negundo	1	12	21	78*	4	Pasvirusiu kamieniu ir laja, matomi žievės defektai (tarp kamienų formuojasi puvinys), daug nudžiūvusių šakų	Šalinimas dėl sprendinių įgyvendinimo	Nesaugotinas	K	Nr. 450 turi vieną šaknies kaklelį ir 1 kelmą
766	450.2.	Uosialapis klevas/ Acer negundo	1	12	25	78*	4	Pasvirusiu kamieniu ir laja, matomi žievės defektai (tarp kamienų formuojasi puvinys), daug nudžiūvusių šakų	Šalinimas dėl sprendinių įgyvendinimo	Nesaugotinas	K	Nr. 450 turi vieną šaknies kaklelį ir 1 kelmą
767	450.3.	Uosialapis klevas/ Acer negundo	1	12	20	78*	4	Pasvirusiu kamieniu ir laja, matomi žievės defektai (tarp kamienų formuojasi puvinys), daug nudžiūvusių šakų	Šalinimas dėl sprendinių įgyvendinimo	Nesaugotinas	K	Nr. 450 turi vieną šaknies kaklelį ir 1 kelmą
768	451	Klevas paprastasis (Kp)/ Acer platanoides	1	10	14	60*	3	Persipynę kamienai, tarp kamienų matoma drėgmė (galimai formuojasi puvinys), daug nudžiūvusių šakų, auga labai netvarkingai. Daugiakamienis	Šalinimas dėl sprendinių įgyvendinimo	Saugotinas	K	Nr. 451 turi vieną šaknies kaklelį ir 1 kelmą
769	451.1.	Klevas paprastasis (Kp)/ Acer platanoides	1	10	16	60*	3	Persipynę kamienai, tarp kamienų matoma drėgmė (galimai formuojasi puvinys),	Šalinimas dėl sprendinių įgyvendinimo	Saugotinas	K	Nr. 451 turi vieną šaknies

Eil. Nr.	Medžio krūmo Nr. plane	Medžio, krūmo rūšis lietuviškai ir lotyniškai	Kiekis, vnt. (Kamienų skaičius)	Aukštis (m)	Diametras (1,3 m aukštyje), cm	Diametras šaknies kaklelis	Želdinių būklės indeksas (1,2,3,4,5)	Abiotiniai/biotiniai veiksniai	Reikalingos tvarkymo (siūlomos/būtinosios arboristinės/) priemonės	Medžių priskyrimas (saugotiniams/nesaugotiniems) <sup>1</sup>	Medžio veislė pagal kietumą (K/M) <sup>2</sup>	Pastabos
								daug nudžiūvusių šakų, auga labai netvarkingai. Daugiakamienis				kaklelį ir 1 kelmą
770	451.2.	Klevas paprastasis (Kp) /Acer platanoides	1	10	16	60*	3	Persipynę kamienai, tarp kamienų matoma drėgmė (galimai formuojasi puvinys), daug nudžiūvusių šakų, auga labai netvarkingai. Daugiakamienis	Šalinimas dėl sprendinių įgyvendinimo	Saugotinas	K	Nr. 451 turi vieną šaknies kaklelį ir 1 kelmą
771	451.3.	Klevas paprastasis (Kp)/ Acer platanoides	1	10	18	60*	3	Persipynę kamienai, tarp kamienų matoma drėgmė (galimai formuojasi puvinys), daug nudžiūvusių šakų, auga labai netvarkingai. Daugiakamienis	Šalinimas dėl sprendinių įgyvendinimo	Saugotinas	K	Nr. 451 turi vieną šaknies kaklelį ir 1 kelmą
772	452	Uosialapis klevas/ Acer negundo	1	10	20	60*	3	Persipynę kamienai, tarp kamienų matoma drėgmė (galimai formuojasi puvinys), daug nudžiūvusių šakų, auga labai netvarkingai. Daugiakamienis	Šalinimas dėl sprendinių įgyvendinimo	Nesaugotinas	K	Nr. 452 turi vieną šaknies kaklelį ir 1 kelmą
773	452.1.	Uosialapis klevas/ Acer negundo	1	10	25	60*	3	Persipynę kamienai, tarp kamienų matoma drėgmė (galimai formuojasi puvinys), daug nudžiūvusių šakų, auga labai netvarkingai. Daugiakamienis	Šalinimas dėl sprendinių įgyvendinimo	Nesaugotinas	K	Nr. 452 turi vieną šaknies kaklelį ir 1 kelmą
774	452.2.	Uosialapis klevas/ Acer negundo	1	10	26	26	3	Persipynę kamienai (auga susiglaudęs su Nr. 452), tarp kamienų matoma drėgmė (galimai formuojasi puvinys), daug nudžiūvusių šakų, auga labai netvarkingai	Šalinimas dėl sprendinių įgyvendinimo	Nesaugotinas	K	Auga susiglaudęs su Nr. 452

Eil. Nr.	Medžio krūmo Nr. plane	Medžio, krūmo rūšis lietuviškai ir lotyniškai	Kiekis, vnt. (Kamienų skaičius)	Aukštis (m)	Diametras (1,3 m aukštyje), cm	Diametras šaknies kaklelis	Želdinių būklės indeksas (1,2,3,4,5)	Abiotiniai/biotiniai veiksniai	Reikalingos tvarkymo (siūlomos/būtinosios arboristinės/) priemonės	Medžių priskyrimas (saugotiniams/nesaugotiniems) <sup>1</sup>	Medžio veislė pagal kietumą (K/M) <sup>2</sup>	Pastabos
775	453	Blindė/ Salix caprea	1	7	14	26*	2	Daug nudžiūvusių šakų, šiek tiek pasvirusiu kamieniu ir laja	Šalinimas dėl sprendinių įgyvendinimo	Nesaugotinas	M	Nr. 453 turi vieną šaknies kaklelį ir 1 kelmą
776	453.1.	Blindė/ Salix caprea	1	7	16	26*	2	Daug nudžiūvusių šakų, šiek tiek pasvirusiu kamieniu ir laja	Šalinimas dėl sprendinių įgyvendinimo	Nesaugotinas	M	Nr. 453 turi vieną šaknies kaklelį ir 1 kelmą
777	454	Blindė/ Salix caprea	1	7	16	34	2	Daug nudžiūvusių šakų	Šalinimas dėl sprendinių įgyvendinimo	Nesaugotinas	M	
778	455	Blindė/ Salix caprea	1	7	18	25	2	Daug nudžiūvusių šakų	Šalinimas dėl sprendinių įgyvendinimo	Nesaugotinas	M	
779	456	Blindė/ Salix caprea	1	7	15	32*	3	Dvikamienė, iškilusios šaknys, daug nudžiūvusių šakų	Šalinimas dėl sprendinių įgyvendinimo	Nesaugotinas	M	Nr. 456 turi vieną šaknies kaklelį ir 1 kelmą
780	456.1.	Blindė/ Salix caprea	1	7	15	32*	3	Dvikamienė, iškilusios šaknys, daug nudžiūvusių šakų	Šalinimas dėl sprendinių įgyvendinimo	Nesaugotinas	M	Nr. 456 turi vieną šaknies kaklelį ir 1 kelmą
781	457	Uosialapis klevas/ Acer negundo	1	6	19	38	4	Labai pasvirusiu kamieniu ir laja, iškilusiomis šaknimis, daug nudžiūvusių šakų	Šalinimas dėl sprendinių įgyvendinimo	Nesaugotinas	K	
782	458	Robinija baltažiedė/ Robinia pseudoacacia	1	7	9	15	4	Labai siaura, vienašonė laja, daug nudžiūvusių šakų, mažai žaliuojantis medis	Šalinimas dėl sprendinių įgyvendinimo	Nesaugotinas	K	
783	459	Robinija baltažiedė/ Robinia pseudoacacia	1	7	10	17	4	Daug nudžiūvusių šakų, mažai žaliuojantis medis	Šalinimas dėl sprendinių įgyvendinimo	Nesaugotinas	K	
784	460	Robinija baltažiedė/ Robinia pseudoacacia	1	7	12	20	4	Daug nudžiūvusių šakų, mažai žaliuojantis medis	Šalinimas dėl sprendinių įgyvendinimo	Nesaugotinas	K	

Eil. Nr.	Medžio krūmo Nr. plane	Medžio, krūmo rūšis lietuviškai ir lotyniškai	Kiekis, vnt. (Kamienų skaičius)	Aukštis (m)	Diametras (1,3 m aukštyje), cm	Diametras šaknies kaklelis	Želdinių būklės indeksas (1,2,3,4,5)	Abiotiniai/biotiniai veiksniai	Reikalingos tvarkymo (siūlomos/būtinosios arboristinės/) priemonės	Medžių priskyrimas (saugotiniams/nesaugotiniems) <sup>1</sup>	Medžio veislė pagal kietumą (K/M) <sup>2</sup>	Pastabos
785	461	Blindė/ Salix caprea	1	10	16	44*	4	Persipynusiais viršuje kamienais, stelbia vieną kitą, daug nudžiūvusių šakų	Šalinimas dėl sprendinių įgyvendinimo	Nesaugotinas	M	Nr. 461 turi vieną šaknies kaklelį ir 1 kelmą
786	461.1.	Blindė/ Salix caprea	1	10	24	44*	4	Persipynusiais viršuje kamienais, stelbia vieną kitą, daug nudžiūvusių šakų	Šalinimas dėl sprendinių įgyvendinimo	Nesaugotinas	M	Nr. 461 turi vieną šaknies kaklelį ir 1 kelmą
787	462	Blindė/ Salix caprea	1	10	12	76*	4	Daugiakamienė, kamienuose daug defektų, galimai turi puvinį, lajos ir kamienai išsikeroję, auga labai netvarkingai, gali išlūžti	Šalinimas dėl sprendinių įgyvendinimo	Nesaugotinas	M	Nr. 462 turi vieną šaknies kaklelį ir 1 kelmą
788	462.1.	Blindė/ Salix caprea	1	10	17	76*	4	Daugiakamienė, kamienuose daug defektų, galimai turi puvinį, lajos ir kamienai išsikeroję, auga labai netvarkingai, gali išlūžti	Šalinimas dėl sprendinių įgyvendinimo	Nesaugotinas	M	Nr. 462 turi vieną šaknies kaklelį ir 1 kelmą
789	462.2.	Blindė/ Salix caprea	1	10	20	76*	4	Daugiakamienė, kamienuose daug defektų, galimai turi puvinį, lajos ir kamienai išsikeroję, auga labai netvarkingai, gali išlūžti	Šalinimas dėl sprendinių įgyvendinimo	Nesaugotinas	M	Nr. 462 turi vieną šaknies kaklelį ir 1 kelmą
790	462.3.	Blindė/ Salix caprea	1	10	20	76*	4	Daugiakamienė, kamienuose daug defektų, galimai turi puvinį, lajos ir kamienai išsikeroję, auga labai netvarkingai, gali išlūžti	Šalinimas dėl sprendinių įgyvendinimo	Nesaugotinas	M	Nr. 462 turi vieną šaknies kaklelį ir 1 kelmą
791	462.4.	Blindė/ Salix caprea	1	10	20	76*	4	Daugiakamienė, kamienuose daug defektų, galimai turi	Šalinimas dėl sprendinių įgyvendinimo	Nesaugotinas	M	Nr. 462 turi vieną šaknies

Eil. Nr.	Medžio krūmo Nr. plane	Medžio, krūmo rūšis lietuviškai ir lotyniškai	Kiekis, vnt. (Kamienų skaičius)	Aukštis (m)	Diametras (1,3 m aukštyje), cm	Diametras šaknies kaklelis	Želdinių būklės indeksas (1,2,3,4,5)	Abiotiniai/biotiniai veiksniai	Reikalingos tvarkymo (siūlomoms/būtinosios arboristinės/) priemonės	Medžių priskyrimas (saugotiniams/nesaugotiniams) <sup>1</sup>	Medžio veislė pagal kietumą (K/M) <sup>2</sup>	Pastabos
								puvinį, lajos ir kamienai išsikeroję, auga labai netvarkingai, gali išlūžti				kaklelį ir 1 kelmą
792	463	Uosialapis klevas/ Acer negundo	1	11	21	22	2	Daug kamienų šalia vienas kito, auga netvarkingai, daug defektų kamienuose, lajoje, žievėje	Šalinimas dėl sprendinių įgyvendinimo	Nesaugotinas	K	Nr. 463 turi tarsi vieną kelmą, tačiau kamienai auga atskirai
793	463.1.	Uosialapis klevas/ Acer negundo	1	11	29	32	2	Daug kamienų šalia vienas kito, auga netvarkingai, daug defektų kamienuose, lajoje, žievėje	Šalinimas dėl sprendinių įgyvendinimo	Nesaugotinas	K	Nr. 463 turi tarsi vieną kelmą, tačiau kamienai auga atskirai
794	463.2.	Uosialapis klevas/ Acer negundo	1	11	23	25	2	Daug kamienų šalia vienas kito, auga netvarkingai, daug defektų kamienuose, lajoje, žievėje	Šalinimas dėl sprendinių įgyvendinimo	Nesaugotinas	K	Nr. 463 turi tarsi vieną kelmą, tačiau kamienai auga atskirai
795	463.3.	Uosialapis klevas/ Acer negundo	1	11	23	26	2	Daug kamienų šalia vienas kito, auga netvarkingai, daug defektų kamienuose, lajoje, žievėje	Šalinimas dėl sprendinių įgyvendinimo	Nesaugotinas	K	Nr. 463 turi tarsi vieną kelmą, tačiau kamienai auga atskirai
796	463.4.	Uosialapis klevas/ Acer negundo	1	11	34	36	2	Daug kamienų šalia vienas kito, auga netvarkingai, daug defektų kamienuose, lajoje, žievėje	Šalinimas dėl sprendinių įgyvendinimo	Nesaugotinas	K	Nr. 463 turi tarsi vieną kelmą, tačiau kamienai auga atskirai

Eil. Nr.	Medžio krūmo Nr. plane	Medžio, krūmo rūšis lietuviškai ir lotyniškai	Kiekis, vnt. (Kamienų skaičius)	Aukštis (m)	Diametras (1,3 m aukštyje), cm	Diametras šaknies kaklelis	Želdinių būklės indeksas (1,2,3,4,5)	Abiotiniai/biotiniai veiksniai	Reikalingos tvarkymo (siūlomos/būtinosios arboristinės/) priemonės	Medžių priskyrimas (saugotiniams/nesaugotiniams) <sup>1</sup>	Medžio veislė pagal kietumą (K/M) <sup>2</sup>	Pastabos
797	463.5.	Uosialapis klevas/ Acer negundo	1	11	46	46	2	Daug kamienų šalia vienas kito, auga netvarkingai, daug defektų kamienuose, lajoje, žievėje	Šalinimas dėl sprendinių įgyvendinimo	Nesaugotinas	K	Nr. 463 turi tarsi vieną kelmą, tačiau kamienai auga atskirai
798	464	Uosialapis klevas/ Acer negundo	1	8	8	14	3	Daug nudžiūvusių šakų, daug defektų kamienuose, lajoje, žievėje. Kamienas ir laja pasvirusi	Šalinimas dėl sprendinių įgyvendinimo	Nesaugotinas	K	Nr. 464 turi tarsi vieną kelmą, tačiau kamienai auga atskirai
799	464.1.	Uosialapis klevas/ Acer negundo	1	8	12	25	3	Daug nudžiūvusių šakų, daug defektų kamienuose, lajoje, žievėje. Kamienas ir laja pasvirusi	Šalinimas dėl sprendinių įgyvendinimo	Nesaugotinas	K	Nr. 464 turi tarsi vieną kelmą, tačiau kamienai auga atskirai
800	465	Uosialapis klevas/ Acer negundo	1	9	17	30	4	Pasvirusiu kamieniu ir laja, daug nudžiūvusių šakų, kamiene daug defektų	Šalinimas dėl sprendinių įgyvendinimo	Nesaugotinas	K	
801	466	Uosialapis klevas/ Acer negundo	1	7	10	20	4	Pasvirusiu kamieniu ir laja, daug nudžiūvusių šakų, kamiene daug defektų, iškilusiomis šaknimis	Šalinamas dėl sprendinių įgyvendinimo	Nesaugotinas	K	
802	467	Uosialapis klevas/ Acer negundo	1	9	11	40*	4	Trijų kamienų, kamienas ir laja pasvirę, daug nudžiūvusių šakų	Šalinamas dėl sprendinių įgyvendinimo	Nesaugotinas	K	Nr. 467 turi vieną šaknies kaklelį ir 1 kelmą
803	467	Uosialapis klevas/ Acer negundo	1	9	10	40*	4	Trijų kamienų, kamienas ir laja pasvirę, daug nudžiūvusių šakų	Šalinamas dėl sprendinių įgyvendinimo	Nesaugotinas	K	Nr. 467 turi vieną šaknies kaklelį ir 1 kelmą

Eil. Nr.	Medžio krūmo Nr. plane	Medžio, krūmo rūšis lietuviškai ir lotyniškai	Kiekis, vnt. (Kamienų skaičius)	Aukštis (m)	Diametras (1,3 m aukštyje), cm	Diametras šaknies kaklelis	Želdinių būklės indeksas (1,2,3,4,5)	Abiotiniai/biotiniai veiksniai	Reikalingos tvarkymo (siūlomoms/būtinosios arboristinės/) priemonės	Medžių priskyrimas (saugotiniams/nesaugotiniams) <sup>1</sup>	Medžio veislė pagal kietumą (K/M) <sup>2</sup>	Pastabos
804	467	Uosialapis klevas/ Acer negundo	1	9	14	40*	4	Trijų kamienų, kamienas ir laja pasvirę, daug nudžiūvusių šakų	Šalinamas dėl sprendinių įgyvendinimo	Nesaugotinas	K	Nr. 467 turi vieną šaknies kaklelį ir 1 kelmą
805	468	Uosialapis klevas/ Acer negundo	1	9	9	30*	4	Trijų kamienų, kamienas ir laja pasvirę, daug nudžiūvusių šakų	Šalinamas dėl sprendinių įgyvendinimo	Nesaugotinas	K	Nr. 468 turi vieną šaknies kaklelį ir 1 kelmą
806	468	Uosialapis klevas/ Acer negundo	1	9	11	30*	4	Trijų kamienų, kamienas ir laja pasvirę, daug nudžiūvusių šakų	Šalinamas dėl sprendinių įgyvendinimo	Nesaugotinas	K	Nr. 468 turi vieną šaknies kaklelį ir 1 kelmą
807	468	Uosialapis klevas/ Acer negundo	1	9	30	30*	4	Trijų kamienų, kamienas ir laja pasvirę, daug nudžiūvusių šakų	Šalinamas dėl sprendinių įgyvendinimo	Nesaugotinas	K	Nr. 468 turi vieną šaknies kaklelį ir 1 kelmą
808	469	Uosialapis klevas/ Acer negundo	1	7	9	24	4	Kamienas ir laja pasvirę, daug nudžiūvusių šakų	Išsaugomas (medis už sprendinių ribų)	Nesaugotinas	K	
809	470	Uosialapis klevas/ Acer negundo	1	9	16	30	4	Kamienas ir laja pasvirę, daug nudžiūvusių šakų	Išsaugomas (medis už sprendinių ribų)	Nesaugotinas	K	
810	471	Uosialapis klevas/ Acer negundo	1	7	16	28	4	Kamienas ir laja pasvirę, daug nudžiūvusių šakų, žievės defektų	Šalinimas dėl sprendinių įgyvendinimo	Nesaugotinas	K	
811	472	Uosialapis klevas/ Acer negundo	1	7	10	25	4	Kamienas ir laja pasvirę, kamienas kreivas, daug nudžiūvusių šakų, žievės defektų	Šalinamas dėl sprendinių įgyvendinimo	Nesaugotinas	K	
812	473	Uosialapis klevas/ Acer negundo	1	7	12	31	4	Kamienas ir laja pasvirę, daug nudžiūvusių šakų, žievės defektų	Išsaugomas (medis už sprendinių ribų)	Nesaugotinas	K	
813	474	Uosialapis klevas/ Acer negundo	1	11	19	50*	2	Pasvirusia laja, daug nudžiūvusių šakų	Išsaugomas (medis už sprendinių ribų)	Nesaugotinas	K	Nr. 474 turi vieną šaknies kaklelį ir 1 kelmą

Eil. Nr.	Medžio krūmo Nr. plane	Medžio, krūmo rūšis lietuviškai ir lotyniškai	Kiekis, vnt. (Kamienų skaičius)	Aukštis (m)	Diametras (1,3 m aukštyje), cm	Diametras šaknies kaklelis	Želdinių būklės indeksas (1,2,3,4,5)	Abiotiniai/biotiniai veiksniai	Reikalingos tvarkymo (siūlomos/būtinosios arboristinės/) priemonės	Medžių priskyrimas (saugotiniams/nesaugotiniams) <sup>1</sup>	Medžio veislė pagal kietumą (K/M) <sup>2</sup>	Pastabos
814	474.1.	Uosialapis klevas/ Acer negundo	1	11	20	50*	2	Pasvirusia laja, daug nudžiūvusių šakų	Išsaugomas (medis už sprendinių ribų)	Nesaugotinas	K	Nr. 474 turi vieną šaknies kaklelį ir 1 kelmą
815	474.2.	Uosialapis klevas/ Acer negundo	1	11	24	50*	2	Pasvirusia laja, daug nudžiūvusių šakų	Išsaugomas (medis už sprendinių ribų)	Nesaugotinas	K	Nr. 474 turi vieną šaknies kaklelį ir 1 kelmą
816	475	Uosialapis klevas/ Acer negundo	1	12	15	40*	4	Labai nusvirusiu kamienu ir laja	Išsaugomas (medis už sprendinių ribų)	Nesaugotinas	K	Nr. 475 turi vieną šaknies kaklelį ir 1 kelmą
817	475.1.	Uosialapis klevas/ Acer negundo	1	12	24	40*	4	Labai nusvirusiu kamienu ir laja	Išsaugomas (medis už sprendinių ribų)	Nesaugotinas	K	Nr. 475 turi vieną šaknies kaklelį ir 1 kelmą
818	476	Uosialapis klevas/ Acer negundo	1	7	8	14	2	Pasvirusia laja, daug nudžiūvusių šakų, defektų kamiene	Išsaugomas (medis už sprendinių ribų)	Nesaugotinas	K	
819	477	Uosialapis klevas/ Acer negundo	1	8	8	32*	3	Žievės defektai iki šerdies, daug nudžiūvusių šakų	Išsaugomas (medis už sprendinių ribų)	Nesaugotinas	K	Nr. 475 turi vieną šaknies kaklelį ir 1 kelmą
820	477.1.	Uosialapis klevas/ Acer negundo	1	8	10	32*	3	Žievės defektai iki šerdies, daug nudžiūvusių šakų	Išsaugomas (medis už sprendinių ribų)	Nesaugotinas	K	Nr. 475 turi vieną šaknies kaklelį ir 1 kelmą
821	477.2.	Uosialapis klevas/ Acer negundo	1	8	13	32*	3	Žievės defektai iki šerdies, daug nudžiūvusių šakų	Išsaugomas (medis už sprendinių ribų)	Nesaugotinas	K	Nr. 475 turi vieną šaknies kaklelį ir 1 kelmą
822	478	Uosialapis klevas/ Acer negundo	1	10	10	40*	4	Išsikerojusi, pakrypusi laja ir kamienas. Daug nudžiūvusių šakų, daugiakamienis medis	Išsaugomas (medis už sprendinių ribų)	Nesaugotinas	K	Nr. 478 turi vieną šaknies kaklelį ir 1 kelmą

Eil. Nr.	Medžio krūmo Nr. plane	Medžio, krūmo rūšis lietuviškai ir lotyniškai	Kiekis, vnt. (Kamienų skaičius)	Aukštis (m)	Diametras (1,3 m aukštyje), cm	Diametras šaknies kaklelis	Želdinių būklės indeksas (1,2,3,4,5)	Abiotiniai/biotiniai veiksniai	Reikalingos tvarkymo (siūlomos/būtinosios arboristinės/) priemonės	Medžių priskyrimas (saugotiniams/nesaugotiniams) <sup>1</sup>	Medžio veislė pagal kietumą (K/M) <sup>2</sup>	Pastabos
823	478.1.	Uosialapis klevas/ Acer negundo	1	10	13	40*	4	Išsikerojusi, pakrypusi laja ir kamienas. Daug nudžiūvusių šakų, daugiakamienis medis	Išsaugomas (medis už sprendinių ribų)	Nesaugotinas	K	Nr. 478 turi vieną šaknies kaklelį ir 1 kelmą
824	478.2.	Uosialapis klevas/ Acer negundo	1	10	14	40*	4	Išsikerojusi, pakrypusi laja ir kamienas. Daug nudžiūvusių šakų, daugiakamienis medis	Išsaugomas (medis už sprendinių ribų)	Nesaugotinas	K	Nr. 478 turi vieną šaknies kaklelį ir 1 kelmą
825	479	Uosialapis klevas/ Acer negundo	1	7	11	20	4	Pakrypęs kamienas ir laja, daug nudžiūvusių šakų	Išsaugomas (medis už sprendinių ribų)	Nesaugotinas	K	
826	480	Uosialapis klevas/ Acer negundo	1	11	11	48*	4	Trikamienis, daug nudžiūvusių šakų, kamienas beveik ant žemės	Išsaugomas	Nesaugotinas	K	Nr. 480 turi vieną šaknies kaklelį ir 1 kelmą
827	480.1.	Uosialapis klevas/ Acer negundo	1	11	14	48*	4	Trikamienis, daug nudžiūvusių šakų	Išsaugomas	Nesaugotinas	K	Nr. 480 turi vieną šaknies kaklelį ir 1 kelmą
828	480.2.	Uosialapis klevas/ Acer negundo	1	11	18	48*	4	Trikamienis, daug nudžiūvusių šakų	Išsaugomas	Nesaugotinas	K	Nr. 480 turi vieną šaknies kaklelį ir 1 kelmą
829	481	Uosialapis klevas/ Acer negundo	1	9	15	32	3	Daug nudžiūvusių šakų, atžalų, kamieno ir žievės defektų	Išsaugomas (medis už sprendinių ribų)	Nesaugotinas	K	
830	482	Uosialapis klevas/ Acer negundo	1	8	9	22	4	Kamienas pasviręs ir kreivas, laja nusvirusi, daug nudžiūvusių šakų	Išsaugomas	Nesaugotinas	K	
831	483	Uosialapis klevas/ Acer negundo	1	8	11	22	4	Daug nudžiūvusių šakų, kamienas ir laja pasvirę, kamiene yra žaizda iki šerdies	Išsaugomas	Nesaugotinas	K	
832	484	Uosialapis klevas/ Acer negundo	1	9	9	27*	3	Daug nudžiūvusių šakų, defektų kamiene, lajoje, žievėje	Išsaugomas	Nesaugotinas	K	Nr. 484 turi vieną šaknies kaklelį ir 1 kelmą

Eil. Nr.	Medžio krūmo Nr. plane	Medžio, krūmo rūšis lietuviškai ir lotyniškai	Kiekis, vnt. (Kamienų skaičius)	Aukštis (m)	Diametras (1,3 m aukštyje), cm	Diametras šaknies kaklelis	Želdinių būklės indeksas (1,2,3,4,5)	Abiotiniai/biotiniai veiksniai	Reikalingos tvarkymo (siūlomoms/būtinosios arboristinės/) priemonės	Medžių priskyrimas (saugotiniams/nesaugotiniams) <sup>1</sup>	Medžio veislė pagal kietumą (K/M) <sup>2</sup>	Pastabos
833	484.1.	Uosialapis klevas/ Acer negundo	1	9	15	27*	3	Daug nudžiūvusių šakų, defektų kamieno, lajoje, žievėje	Išsaugomas	Nesaugotinas	K	Nr. 484 turi vieną šaknies kaklelį ir 1 kelmą
834	485	Uosialapis klevas/ Acer negundo	1	9	7	40*	4	Daug nudžiūvusių šakų, pasviręs kamienas ir laja, auga netvarkingai	Išsaugomas	Nesaugotinas	K	Nr. 485 turi vieną šaknies kaklelį ir 1 kelmą
835	485.1.	Uosialapis klevas/ Acer negundo	1	9	8	40*	4	Daug nudžiūvusių šakų, pasviręs kamienas ir laja, auga netvarkingai	Išsaugomas	Nesaugotinas	K	Nr. 485 turi vieną šaknies kaklelį ir 1 kelmą
836	485.2.	Uosialapis klevas/ Acer negundo	1	9	9	40*	4	Daug nudžiūvusių šakų, pasviręs kamienas ir laja, auga netvarkingai	Išsaugomas	Nesaugotinas	K	Nr. 485 turi vieną šaknies kaklelį ir 1 kelmą
837	485.3.	Uosialapis klevas/ Acer negundo	1	9	13	40*	4	Daug nudžiūvusių šakų, pasviręs kamienas ir laja, auga netvarkingai	Išsaugomas	Nesaugotinas	K	Nr. 485 turi vieną šaknies kaklelį ir 1 kelmą
838	486	Uosialapis klevas/ Acer negundo	1	7	8	18	4	Neturi beveik žalių šakų, kamienas pasviręs	Išsaugomas	Nesaugotinas	K	
839	487	Uosialapis klevas/ Acer negundo	1	7	8	25	4	Turi nudžiūvusių atžalų, atsirėmęs į kitą medį	Išsaugomas	Nesaugotinas	K	
840	488	Uosialapis klevas/ Acer negundo	1	9	12	40*	4	Trikamienis, daug nudžiūvusių šakų, pasvirusiu kamieniu ir laja	Išsaugomas	Nesaugotinas	K	Nr. 488 turi vieną šaknies kaklelį ir 1 kelmą
841	488	Uosialapis klevas/ Acer negundo	1	9	12	40*	4	Trikamienis, daug nudžiūvusių šakų, pasvirusiu kamieniu ir laja	Išsaugomas	Nesaugotinas	K	Nr. 488 turi vieną šaknies kaklelį ir 1 kelmą
842	488	Uosialapis klevas/ Acer negundo	1	9	13	40*	4	Trikamienis, daug nudžiūvusių šakų, pasvirusiu kamieniu ir laja	Šalinamas dėl sprendinių įgyvendinimo	Nesaugotinas	K	Nr. 488 turi vieną šaknies

Eil. Nr.	Medžio krūmo Nr. plane	Medžio, krūmo rūšis lietuviškai ir lotyniškai	Kiekis, vnt. (Kamienų skaičius)	Aukštis (m)	Diametras (1,3 m aukštyje), cm	Diametras šaknies kaklelis	Želdinių būklės indeksas (1,2,3,4,5)	Abiotiniai/biotiniai veiksniai	Reikalingos tvarkymo (siūlomos/būtinosios arboristinės/) priemonės	Medžių priskyrimas (saugotiniams/nesaugotiniems) <sup>1</sup>	Medžio veislė pagal kietumą (K/M) <sup>2</sup>	Pastabos
												kaklelį ir 1 kelmą
843	489	Uosialapis klevas/ Acer negundo	1	9	13	35*	4	Dvikamienis, daug nudžiūvusių šakų, pasvirusiu kamieniu ir laja	Šalinamas dėl sprendinių įgyvendinimo	Nesaugotinas	K	Nr. 489 turi vieną šaknies kaklelį ir 1 kelmą
844	489	Uosialapis klevas/ Acer negundo	1	9	16	35*	4	Dvikamienis, daug nudžiūvusių šakų, pasvirusiu kamieniu ir laja	Šalinamas dėl sprendinių įgyvendinimo	Nesaugotinas	K	Nr. 489 turi vieną šaknies kaklelį ir 1 kelmą
845	490	Uosialapis klevas/ Acer negundo	1	7	11	31	4	Daug nudžiūvusių šakų, pasvirusiu kamieniu ir laja, auga tarp atžalų	Šalinamas dėl sprendinių įgyvendinimo	Nesaugotinas	K	
846	491	Uosialapis klevas/ Acer negundo	1	9	15	43*	3	Trikamienis, daug nudžiūvusių šakų, kamiene defektų	Šalinimas dėl sprendinių įgyvendinimo	Nesaugotinas	K	Nr. 491 turi vieną šaknies kaklelį ir 1 kelmą
847	491.1.	Uosialapis klevas/ Acer negundo	1	9	16	43*	3	Trikamienis, daug nudžiūvusių šakų, kamiene defektų	Šalinimas dėl sprendinių įgyvendinimo	Nesaugotinas	K	Nr. 491 turi vieną šaknies kaklelį ir 1 kelmą
848	491.2.	Uosialapis klevas/ Acer negundo	1	9	17	43*	3	Trikamienis, daug nudžiūvusių šakų, kamiene defektų	Šalinimas dėl sprendinių įgyvendinimo	Nesaugotinas	K	Nr. 491 turi vieną šaknies kaklelį ir 1 kelmą
849	492	Uosialapis klevas/ Acer negundo	1	7	11	15	4	Pasvirusiu kamieniu ir laja, atsirėmęs į kitą medį	Šalinimas dėl sprendinių įgyvendinimo	Nesaugotinas	K	
850	493	Uosialapis klevas/ Acer negundo	1	7	10	30*	4	Atsirėmęs į kitą medį, pasvirusiu kamieniu ir laja, turi defektų ir žievėje, ir kamiene ir lajoje	Šalinimas dėl sprendinių įgyvendinimo	Nesaugotinas	K	Nr. 493 turi vieną šaknies kaklelį ir 1 kelmą
851	493.1.	Uosialapis klevas/ Acer negundo	1	7	10	30*	4	Atsirėmęs į kitą medį, pasvirusiu kamieniu ir laja, turi defektų ir žievėje, ir kamiene ir lajoje	Šalinimas dėl sprendinių įgyvendinimo	Nesaugotinas	K	Nr. 493 turi vieną šaknies kaklelį ir 1 kelmą

Eil. Nr.	Medžio krūmo Nr. plane	Medžio, krūmo rūšis lietuviškai ir lotyniškai	Kiekis, vnt. (Kamienų skaičius)	Aukštis (m)	Diametras (1,3 m aukštyje), cm	Diametras šaknies kaklelis	Želdinių būklės indeksas (1,2,3,4,5)	Abiotiniai/biotiniai veiksniai	Reikalingos tvarkymo (siūlomos/būtinosios arboristinės/) priemonės	Medžių priskyrimas (saugotiniams/nesaugotiniems) <sup>1</sup>	Medžio veislė pagal kietumą (K/M) <sup>2</sup>	Pastabos
852	494	Uosialapis klevas/ Acer negundo	1	7	8	34*	4	Pasviręs kamienas ir laja, kamienas kreivas. Daug defektų kamiene ir žievėje, daug nudžiūvusių šakų	Šalinimas dėl sprendinių įgyvendinimo	Nesaugotinas	K	Nr. 494 turi vieną šaknies kaklelį ir 1 kelmą
853	494.1.	Uosialapis klevas/ Acer negundo	1	7	14	34*	4	Pasviręs kamienas ir laja. Daug defektų kamiene ir žievėje, daug nudžiūvusių šakų	Šalinimas dėl sprendinių įgyvendinimo	Nesaugotinas	K	Nr. 494 turi vieną šaknies kaklelį ir 1 kelmą
854	495	Uosialapis klevas/ Acer negundo	1	6	7	20*	4	Pasvirusiu kamienu ir laja, daug nudžiūvusių šakų	Šalinimas dėl sprendinių įgyvendinimo	Nesaugotinas	K	Nr. 495 turi vieną šaknies kaklelį ir 1 kelmą
855	495.1.	Uosialapis klevas/ Acer negundo	1	6	10	20*	4	Pasvirusiu kamienu ir laja, daug nudžiūvusių šakų	Šalinimas dėl sprendinių įgyvendinimo	Nesaugotinas	K	Nr. 495 turi vieną šaknies kaklelį ir 1 kelmą
856	496	Uosialapis klevas/ Acer negundo	1	7	8	37*	4	Trikamienis, turi nudžiūvusių šakų. Pasviręs kamienas ir laja	Šalinimas dėl sprendinių įgyvendinimo	Nesaugotinas	K	Nr. 496 turi vieną šaknies kaklelį ir 1 kelmą
857	496.1.	Uosialapis klevas/ Acer negundo	1	7	8	37*	4	Trikamienis, turi nudžiūvusių šakų. Pasviręs kamienas ir laja	Šalinimas dėl sprendinių įgyvendinimo	Nesaugotinas	K	Nr. 496 turi vieną šaknies kaklelį ir 1 kelmą
858	496.2.	Uosialapis klevas/ Acer negundo	1	7	14	37*	4	Trikamienis, turi nudžiūvusių šakų. Pasviręs kamienas ir laja	Šalinimas dėl sprendinių įgyvendinimo	Nesaugotinas	K	Nr. 496 turi vieną šaknies kaklelį ir 1 kelmą
859	497	Uosialapis klevas/ Acer negundo	1	7	12	40*	1	Gera būklė	Išsaugomas (medis už sprendinių ribų)	Nesaugotinas	K	Nr. 497 turi vieną šaknies kaklelį ir 1 kelmą
860	497	Uosialapis klevas/ Acer negundo	1	7	14	40*	1	Gera būklė	Išsaugomas (medis už sprendinių ribų)	Nesaugotinas	K	Nr. 497 turi vieną šaknies kaklelį ir 1 kelmą

Eil. Nr.	Medžio krūmo Nr. plane	Medžio, krūmo rūšis lietuviškai ir lotyniškai	Kiekis, vnt. (Kamienų skaičius)	Aukštis (m)	Diametras (1,3 m aukštyje), cm	Diametras šaknies kaklelis	Želdinių būklės indeksas (1,2,3,4,5)	Abiotiniai/biotiniai veiksniai	Reikalingos tvarkymo (siūlomos/būtinosios arboristinės/) priemonės	Medžių priskyrimas (saugotiniams/nesaugotiniams) <sup>1</sup>	Medžio veislė pagal kietumą (K/M) <sup>2</sup>	Pastabos
861	497.1.	Uosialapis klevas/ Acer negundo	1	7	15	40*	1	Gera būklė	Išsaugomas (medis už sprendinių ribų)	Nesaugotinas	K	Nr. 497 turi vieną šaknies kaklelį ir 1 kelmą
862	498	Uosialapis klevas/ Acer negundo	1	8	7	48*	3	Daug nudžiūvusių šakų, palinkusiu kamieniu ir laja	Šalinimas dėl sprendinių įgyvendinimo	Nesaugotinas	K	Nr. 498 turi vieną šaknies kaklelį ir 1 kelmą
863	498.1.	Uosialapis klevas/ Acer negundo	1	8	16	48*	3	Daug nudžiūvusių šakų, palinkusiu kamieniu ir laja	Šalinimas dėl sprendinių įgyvendinimo	Nesaugotinas	K	Nr. 498 turi vieną šaknies kaklelį ir 1 kelmą
864	498.2.	Uosialapis klevas/ Acer negundo	1	8	22	48*	3	Daug nudžiūvusių šakų, palinkusiu kamieniu ir laja	Šalinimas dėl sprendinių įgyvendinimo	Nesaugotinas	K	Nr. 498 turi vieną šaknies kaklelį ir 1 kelmą
865	499	Robinija baltažiedė/ Robinia pseudoacacia	1	11	15	45*	3	Brandi, dvikamienė, daug nudžiūvusių šakų, žievė atsilupusi	Šalinimas dėl sprendinių įgyvendinimo	Nesaugotinas	K	Nr. 499 turi vieną šaknies kaklelį ir 1 kelmą
866	499.1.	Robinija baltažiedė/ Robinia pseudoacacia	1	11	30	45*	3	Brandi, dvikamienė, daug nudžiūvusių šakų, žievė atsilupusi	Šalinimas dėl sprendinių įgyvendinimo	Nesaugotinas	K	Nr. 499 turi vieną šaknies kaklelį ir 1 kelmą
867	500	Uosialapis klevas/ Acer negundo	1	7	10	18	3	Turi nudžiūvusių šakų, daug atžalų	Išsaugomas	Nesaugotinas	K	
868	501	Uosialapis klevas/ Acer negundo	1	8	12	26	2	Turi nudžiūvusių šakų	Išsaugomas	Nesaugotinas	K	
869	502	Uosialapis klevas/ Acer negundo	1	10	16	40*	3	Pasvirusiu kamieniu ir laja, turi nudžiūvusių šakų daug, atžalų daug aplinkui	Šalinimas dėl sprendinių įgyvendinimo	Nesaugotinas	K	Nr. 502 turi vieną šaknies kaklelį ir 1 kelmą
870	502.1.	Uosialapis klevas/ Acer negundo	1	10	16	40*	3	Pasvirusiu kamieniu ir laja, turi nudžiūvusių šakų daug, atžalų daug aplinkui	Šalinimas dėl sprendinių įgyvendinimo	Nesaugotinas	K	Nr. 502 turi vieną šaknies

Eil. Nr.	Medžio krūmo Nr. plane	Medžio, krūmo rūšis lietuviškai ir lotyniškai	Kiekis, vnt. (Kamienų skaičius)	Aukštis (m)	Diametras (1,3 m aukštyje), cm	Diametras šaknies kaklelis	Želdinių būklės indeksas (1,2,3,4,5)	Abiotiniai/biotiniai veiksniai	Reikalingos tvarkymo (siūlomos/būtinosis arboristinės/) priemonės	Medžių priskyrimas (saugotiniams/nesaugotiniams) <sup>1</sup>	Medžio veislė pagal kietumą (K/M) <sup>2</sup>	Pastabos
												kaklelį ir 1 kelmą
871	502.2.	Uosialapis klevas/ Acer negundo	1	10	16	40*	3	Pasvirusiu kamienu ir laja, turi nudžiūvusių šakų daug, atžalų daug aplinkui	Šalinimas dėl sprendinių įgyvendinimo	Nesaugotinas	K	Nr. 502 turi vieną šaknies kaklelį ir 1 kelmą
872	503	Uosialapis klevas/ Acer negundo	1	10	8	39*	2	Keturių kamienų. Laja išsikerojusi, daug atžalų, nudžiūvusių šakų	Išsaugomas	Nesaugotinas	K	Nr. 503 turi vieną šaknies kaklelį ir 1 kelmą
873	503.1.	Uosialapis klevas/ Acer negundo	1	10	17	39*	2	Keturių kamienų. Laja išsikerojusi, daug atžalų, nudžiūvusių šakų	Išsaugomas	Nesaugotinas	K	Nr. 503 turi vieną šaknies kaklelį ir 1 kelmą
874	504	Uosialapis klevas/ Acer negundo	1	7	8	29*	3	Trikamienis, pasvirusiu kamienu ir laja, daug nudžiūvusių šakų	Šalinimas dėl sprendinių įgyvendinimo	Nesaugotinas	K	Nr. 504 turi vieną šaknies kaklelį ir 1 kelmą
875	504.1.	Uosialapis klevas/ Acer negundo	1	7	9	29*	3	Trikamienis, pasvirusiu kamienu ir laja, daug nudžiūvusių šakų	Šalinimas dėl sprendinių įgyvendinimo	Nesaugotinas	K	Nr. 504 turi vieną šaknies kaklelį ir 1 kelmą
876	504.2.	Uosialapis klevas/ Acer negundo	1	7	13	29*	3	Trikamienis, pasvirusiu kamienu ir laja, daug nudžiūvusių šakų	Šalinimas dėl sprendinių įgyvendinimo	Nesaugotinas	K	Nr. 504 turi vieną šaknies kaklelį ir 1 kelmą
877	505	Robinija baltažiedė/ Robinia pseudoacacia	1	10	15	39	2	Yra nudžiūvusi šaka, iškilusios šaknys	Šalinimas dėl sprendinių įgyvendinimo	Nesaugotinas	K	
878	506	Robinija baltažiedė/ Robinia pseudoacacia	1	10	17	22	3	Apaugusi vijokliu (vynvyčiu), daug nudžiūvusių šakų, žievėje defektai	Šalinimas dėl sprendinių įgyvendinimo	Nesaugotinas	K	
879	507	Robinija baltažiedė/ Robinia pseudoacacia	1	10	11	18	3	Apaugusi vijokliu (vynvyčiu), daug nudžiūvusių šakų, žievėje defektai, kamienas pasviręs	Šalinimas dėl sprendinių įgyvendinimo	Nesaugotinas	K	

Eil. Nr.	Medžio krūmo Nr. plane	Medžio, krūmo rūšis lietuviškai ir lotyniškai	Kiekis, vnt. (Kamienų skaičius)	Aukštis (m)	Diametras (1,3 m aukštyje), cm	Diametras šaknies kaklelis	Želdinių būklės indeksas (1,2,3,4,5)	Abiotiniai/biotiniai veiksniai	Reikalingos tvarkymo (siūlomos/būtinosios arboristinės/) priemonės	Medžių priskyrimas (saugotiniams/nesaugotiniams) <sup>1</sup>	Medžio veislė pagal kietumą (K/M) <sup>2</sup>	Pastabos
880	508	Uosialapis klevas/ Acer negundo	1	9	14	80*	3	Daugiakamienis, auga netvarkingai, laja išsikerojusi, daug nudžiūvusių šakų	Šalinimas dėl sprendinių įgyvendinimo	Nesaugotinas	K	Nr. 508 turi vieną šaknies kaklelį ir 1 kelmą
881	508.1.	Uosialapis klevas/ Acer negundo	1	9	15	80*	3	Daugiakamienis, auga netvarkingai, laja išsikerojusi, daug nudžiūvusių šakų	Šalinimas dėl sprendinių įgyvendinimo	Nesaugotinas	K	Nr. 508 turi vieną šaknies kaklelį ir 1 kelmą
882	508.2.	Uosialapis klevas/ Acer negundo	1	9	15	80*	3	Daugiakamienis, auga netvarkingai, laja išsikerojusi, daug nudžiūvusių šakų	Šalinimas dėl sprendinių įgyvendinimo	Nesaugotinas	K	Nr. 508 turi vieną šaknies kaklelį ir 1 kelmą
883	508.3.	Uosialapis klevas/ Acer negundo	1	9	15	80*	3	Daugiakamienis, auga netvarkingai, laja išsikerojusi, daug nudžiūvusių šakų	Šalinimas dėl sprendinių įgyvendinimo	Nesaugotinas	K	Nr. 508 turi vieną šaknies kaklelį ir 1 kelmą
884	508.4.	Uosialapis klevas/ Acer negundo	1	9	15	80*	3	Daugiakamienis, auga netvarkingai, laja išsikerojusi, daug nudžiūvusių šakų	Šalinimas dėl sprendinių įgyvendinimo	Nesaugotinas	K	Nr. 508 turi vieną šaknies kaklelį ir 1 kelmą
885	508.5.	Uosialapis klevas/ Acer negundo	1	9	18	80*	3	Daugiakamienis, auga netvarkingai, laja išsikerojusi, daug nudžiūvusių šakų	Šalinimas dėl sprendinių įgyvendinimo	Nesaugotinas	K	Nr. 508 turi vieną šaknies kaklelį ir 1 kelmą
886	509	Uosialapis klevas/ Acer negundo	1	8	8	10	3	Daugiakamienis, išsikerojusi laja, apaugęs vijokliu, daug nudžiūvusių šakų	Šalinimas dėl sprendinių įgyvendinimo	Nesaugotinas	K	Nr. 509 turi tarsi vieną kelmą, tačiau kamienai auga atskirai
887	509.1.	Uosialapis klevas/ Acer negundo	1	8	14	15	3	Daugiakamienis, išsikerojusi laja, apaugęs vijokliu, daug nudžiūvusių šakų	Šalinimas dėl sprendinių įgyvendinimo	Nesaugotinas	K	Nr. 509 turi tarsi vieną kelmą, tačiau kamienai

Eil. Nr.	Medžio krūmo Nr. plane	Medžio, krūmo rūšis lietuviškai ir lotyniškai	Kiekis, vnt. (Kamienų skaičius)	Aukštis (m)	Diametras (1,3 m aukštyje), cm	Diametras šaknies kaklelis	Želdinių būklės indeksas (1,2,3,4,5)	Abiotiniai/biotiniai veiksniai	Reikalingos tvarkymo (siūlomos/būtinosios arboristinės/) priemonės	Medžių priskyrimas (saugotiniams/nesaugotiniams) <sup>1</sup>	Medžio veislė pagal kietumą (K/M) <sup>2</sup>	Pastabos
												auga atskirai
888	509.2.	Uosialapis klevas/ Acer negundo	1	8	14	15	3	Daugiakamienis, išsikerojusi laja, apaugęs vijokliu, daug nudžiūvusių šakų	Šalinimas dėl sprendinių įgyvendinimo	Nesaugotinas	K	Nr. 509 turi tarsi vieną kelmą, tačiau kamienai auge atskirai
889	509.3.	Uosialapis klevas/ Acer negundo	1	8	14	15	3	Daugiakamienis, išsikerojusi laja, apaugęs vijokliu, daug nudžiūvusių šakų	Šalinimas dėl sprendinių įgyvendinimo	Nesaugotinas	K	Nr. 509 turi tarsi vieną kelmą, tačiau kamienai auge atskirai
890	510	Robinija baltažiedė/ Robinia pseudoacacia	1	7	13	23	3	Pakrypsiu kamieniu ir laja, daug nudžiūvusių šakų	Šalinamas dėl sprendinių įgyvendinimo	Nesaugotinas	K	
891	511	Robinija baltažiedė/ Robinia pseudoacacia	1	8	10	30*	3	Dvikamienė, apaugusi vijokliu, daug nudžiūvusių šakų	Šalinamas dėl sprendinių įgyvendinimo	Nesaugotinas	K	Nr. 511 turi vieną šaknies kaklelį ir 1 kelmą
892	511.1.	Robinija baltažiedė/ Robinia pseudoacacia	1	8	14	30*	3	Dvikamienė, apaugusi vijokliu, daug nudžiūvusių šakų	Šalinamas dėl sprendinių įgyvendinimo	Nesaugotinas	K	Nr. 511 turi vieną šaknies kaklelį ir 1 kelmą
893	512	Uosialapis klevas/ Acer negundo	1	8	8	60*	3	Daugiakamienis, daug nudžiūvusių šakų, apaugęs vijokliu	Šalinamas dėl sprendinių įgyvendinimo	Nesaugotinas	K	Nr. 512 turi vieną šaknies kaklelį ir 1 kelmą
894	512.1.	Uosialapis klevas/ Acer negundo	1	8	13	60*	3	Daugiakamienis, daug nudžiūvusių šakų, apaugęs vijokliu	Šalinamas dėl sprendinių įgyvendinimo	Nesaugotinas	K	Nr. 512 turi vieną šaknies kaklelį ir 1 kelmą
895	512.2.	Uosialapis klevas/ Acer negundo	1	8	13	60*	3	Daugiakamienis, daug nudžiūvusių šakų, apaugęs vijokliu	Šalinamas dėl sprendinių įgyvendinimo	Nesaugotinas	K	Nr. 512 turi vieną šaknies

Eil. Nr.	Medžio krūmo Nr. plane	Medžio, krūmo rūšis lietuviškai ir lotyniškai	Kiekis, vnt. (Kamienų skaičius)	Aukštis (m)	Diametras (1,3 m aukštyje), cm	Diametras šaknies kaklelis	Želdinių būklės indeksas (1,2,3,4,5)	Abiotiniai/biotiniai veiksniai	Reikalingos tvarkymo (siūlomos/būtinosios arboristinės/) priemonės	Medžių priskyrimas (saugotiniams/nesaugotiniems) <sup>1</sup>	Medžio veislė pagal kietumą (K/M) <sup>2</sup>	Pastabos
												kaklelį ir 1 kelmą
896	512.3.	Uosialapis klevas/ Acer negundo	1	8	14	60*	3	Daugiakamienis, daug nudžiūvusių šakų, apaugęs vijokliu	Šalinamas dėl sprendinių įgyvendinimo	Nesaugotinas	K	Nr. 512 turi vieną šaknies kaklelį ir 1 kelmą
897	513	Robinija baltažiedė/ Robinia pseudoacacia	1	9	18	30	3	Daug nudžiūvusių šakų, laja siaura	Šalinimas dėl sprendinių įgyvendinimo	Nesaugotinas	K	
898	514	Robinija baltažiedė/ Robinia pseudoacacia	1	10	14	40*	2	Dvikamienė. Turi nudžiūvusių šakų, defektų kamiene	Šalinimas dėl sprendinių įgyvendinimo	Nesaugotinas	K	Nr. 514 turi vieną šaknies kaklelį ir 1 kelmą
899	514.1.	Robinija baltažiedė/ Robinia pseudoacacia	1	10	16	40*	2	Dvikamienė. Turi nudžiūvusių šakų, defektų kamiene	Šalinimas dėl sprendinių įgyvendinimo	Nesaugotinas	K	Nr. 514 turi vieną šaknies kaklelį ir 1 kelmą
900	515	Robinija baltažiedė/ Robinia pseudoacacia	1	10	21	29	3	Kreivas kamienas, kamienas ir laja pasvirę, daug nudžiūvusių šakų	Šalinimas dėl sprendinių įgyvendinimo	Nesaugotinas	K	
901	516	Robinija baltažiedė/ Robinia pseudoacacia	1	10	13	19	3	Daug nudžiūvusių šakų, kamiene defektai, laja aukšta ir siaura	Šalinimas dėl sprendinių įgyvendinimo	Nesaugotinas	K	
902	517	Robinija baltažiedė/ Robinia pseudoacacia	1	10	8	40*	3	Daug nudžiūvusių šakų, kamienas stipriai pažeistas (žievė atsilupusi)	Šalinimas dėl sprendinių įgyvendinimo	Nesaugotinas	K	Nr. 517 turi vieną šaknies kaklelį ir 1 kelmą
903	517.1.	Robinija baltažiedė/ Robinia pseudoacacia	1	10	12	40*	3	Daug nudžiūvusių šakų, kamienas stipriai pažeistas (žievė atsilupusi)	Šalinimas dėl sprendinių įgyvendinimo	Nesaugotinas	K	Nr. 517 turi vieną šaknies kaklelį ir 1 kelmą
904	517.2.	Robinija baltažiedė/ Robinia pseudoacacia	1	10	18	40*	3	Daug nudžiūvusių šakų, kamienas stipriai pažeistas (žievė atsilupusi)	Šalinimas dėl sprendinių įgyvendinimo	Nesaugotinas	K	Nr. 517 turi vieną šaknies kaklelį ir 1 kelmą

Eil. Nr.	Medžio krūmo Nr. plane	Medžio, krūmo rūšis lietuviškai ir lotyniškai	Kiekis, vnt. (Kamienų skaičius)	Aukštis (m)	Diametras (1,3 m aukštyje), cm	Diametras šaknies kaklelis	Želdinių būklės indeksas (1,2,3,4,5)	Abiotiniai/biotiniai veiksniai	Reikalingos tvarkymo (siūlomoms/būtinosios arboristinės/) priemonės	Medžių priskyrimas (saugotiniams/nesaugotiniems) <sup>1</sup>	Medžio veislė pagal kietumą (K/M) <sup>2</sup>	Pastabos
905	518	Robinija baltažiedė/ Robinia pseudoacacia	1	7	18	40*	4	Labai daug nudžiūvusių šakų, žievėje defektai, kamienas pažeistas puvinio	Šalinimas dėl sprendinių įgyvendinimo	Nesaugotinas	K	Nr. 518 turi vieną šaknies kaklelį ir 1 kelmą
906	518.1.	Robinija baltažiedė/ Robinia pseudoacacia	1	7	26	40*	4	Labai daug nudžiūvusių šakų, žievėje defektai, kamienas pažeistas puvinio	Šalinimas dėl sprendinių įgyvendinimo	Nesaugotinas	K	Nr. 518 turi vieną šaknies kaklelį ir 1 kelmą
907	519	Uosialapis klevas/ Acer negundo	1	5	11	19	1	Gera būklė	Šalinimas dėl sprendinių įgyvendinimo	Nesaugotinas	K	
908	520	Robinija baltažiedė/ Robinia pseudoacacia	1	7	12	23	4	Žievė nusilpusi, mažai žaliuojantis medis (daug nudžiūvusių šakų)	Šalinimas dėl sprendinių įgyvendinimo	Nesaugotinas	K	
909	521	Robinija baltažiedė/ Robinia pseudoacacia	1	8	12	23	3	Daug nudžiūvusių šakų	Šalinimas dėl sprendinių įgyvendinimo	Nesaugotinas	K	
910	522	Robinija baltažiedė/ Robinia pseudoacacia	1	8	16	43*	4	Kamienas iki šerdies supleišėjęs, daug nudžiūvusių šakų	Šalinimas dėl sprendinių įgyvendinimo	Nesaugotinas	K	Nr. 522 turi vieną šaknies kaklelį ir 1 kelmą
911	522.1.	Robinija baltažiedė/ Robinia pseudoacacia	1	8	25	43*	4	Kamienas iki šerdies supleišėjęs, daug nudžiūvusių šakų	Šalinimas dėl sprendinių įgyvendinimo	Nesaugotinas	K	Nr. 522 turi vieną šaknies kaklelį ir 1 kelmą
912	523	Robinija baltažiedė/ Robinia pseudoacacia	1	7	13	32*	4	Pažeistu kamienu, siaura laja, daug nudžiūvusių, nulūžusių šakų, labai netvarkinga laja	Šalinimas dėl sprendinių įgyvendinimo	Nesaugotinas	K	Nr. 523 turi vieną šaknies kaklelį ir 1 kelmą
913	523.1.	Robinija baltažiedė/ Robinia pseudoacacia	1	7	13	32*	4	Pažeistu kamienu, siaura laja, daug nudžiūvusių, nulūžusių šakų, labai netvarkinga laja	Šalinimas dėl sprendinių įgyvendinimo	Nesaugotinas	K	Nr. 523 turi vieną šaknies kaklelį ir 1 kelmą
914	524	Robinija baltažiedė/ Robinia pseudoacacia	1	8	15	25*	4	Dvikamienė, daug nudžiūvusių šakų, kamiene defektai, apaugęs vijokliais	Šalinimas dėl sprendinių įgyvendinimo	Nesaugotinas	K	Nr. 524 turi vieną šaknies

Eil. Nr.	Medžio krūmo Nr. plane	Medžio, krūmo rūšis lietuviškai ir lotyniškai	Kiekis, vnt. (Kamienų skaičius)	Aukštis (m)	Diametras (1,3 m aukštyje), cm	Diametras šaknies kaklelis	Želdinių būklės indeksas (1,2,3,4,5)	Abiotiniai/biotiniai veiksniai	Reikalingos tvarkymo (siūlomos/būtinosios arboristinės/) priemonės	Medžių priskyrimas (saugotiniams/nesaugotiniams) <sup>1</sup>	Medžio veislė pagal kietumą (K/M) <sup>2</sup>	Pastabos
												kaklelį ir 1 kelmą
915	524.1.	Robinija baltažiedė/ Robinia pseudoacacia	1	8	15	25*	4	Dvikamienė, daug nudžiūvusių šakų, kamienne defektai, apaugęs vijokliais	Šalinimas dėl sprendinių įgyvendinimo	Nesaugotinas	K	Nr. 524 turi vieną šaknies kaklelį ir 1 kelmą
916	525	Uosialapis klevas/ Acer negundo	1	6	8	30*	3	Trikamienis, daug atžalų aplinkui, daug nudžiūvusių šakų	Šalinimas dėl sprendinių įgyvendinimo	Nesaugotinas	K	Nr. 525 turi vieną šaknies kaklelį ir 1 kelmą
917	525.1.	Uosialapis klevas/ Acer negundo	1	6	8	30*	3	Trikamienis, daug atžalų aplinkui, daug nudžiūvusių šakų	Šalinimas dėl sprendinių įgyvendinimo	Nesaugotinas	K	Nr. 525 turi vieną šaknies kaklelį ir 1 kelmą
918	525.2.	Uosialapis klevas/ Acer negundo	1	6	8	30*	3	Trikamienis, daug atžalų aplinkui, daug nudžiūvusių šakų	Šalinimas dėl sprendinių įgyvendinimo	Nesaugotinas	K	Nr. 525 turi vieną šaknies kaklelį ir 1 kelmą
919	526	Uosialapis klevas/ Acer negundo	1	7	14	38*	4	Dvikamienis, nudžiūvusios šakos, kamienas išpuvęs iki šerdies	Šalinimas dėl sprendinių įgyvendinimo	Nesaugotinas	K	Nr. 526 turi vieną šaknies kaklelį ir 1 kelmą
920	526.1.	Uosialapis klevas/ Acer negundo	1	7	18	38*	4	Dvikamienis, nudžiūvusios šakos, kamienas išpuvęs iki šerdies	Šalinimas dėl sprendinių įgyvendinimo	Nesaugotinas	K	Nr. 526 turi vieną šaknies kaklelį ir 1 kelmą
921	527	Robinija baltažiedė/ Robinia pseudoacacia	1	7	14	25	3	Pakrypsiu, kreivu kamieniu, daug nudžiūvusių šakų	Šalinimas dėl sprendinių įgyvendinimo	Nesaugotinas	K	
922	528	Robinija baltažiedė/ Robinia pseudoacacia	1	7	25	32	3	Apaugusi vijokliu, daug nudžiūvusių šakų	Šalinimas dėl sprendinių įgyvendinimo	Nesaugotinas	K	
923	529	Robinija baltažiedė/ Robinia pseudoacacia	1	10	32	46	3	Kamieno defektai, daug nudžiūvusių šakų	Šalinimas dėl sprendinių įgyvendinimo	Nesaugotinas	K	

Eil. Nr.	Medžio krūmo Nr. plane	Medžio, krūmo rūšis lietuviškai ir lotyniškai	Kiekis, vnt. (Kamienų skaičius)	Aukštis (m)	Diametras (1,3 m aukštyje), cm	Diametras šaknies kaklelis	Želdinių būklės indeksas (1,2,3,4,5)	Abiotiniai/biotiniai veiksniai	Reikalingos tvarkymo (siūlomos/būtinosios arboristinės/) priemonės	Medžių priskyrimas (saugotiniams/nesaugotiniems) <sup>1</sup>	Medžio veislė pagal kietumą (K/M) <sup>2</sup>	Pastabos
924	530	Robinija baltažiedė/ Robinia pseudoacacia	1	12	18	57*	3	Trikamienis medis, kamienas su defektais, daug nudžiūvusių šakų, ant kamieno vijoklis	Šalinimas dėl sprendinių įgyvendinimo	Nesaugotinas	K	Nr. 530 turi vieną šaknies kaklelį ir 1 kelmą
925	530.1.	Robinija baltažiedė/ Robinia pseudoacacia	1	12	20	57*	3	Trikamienis medis, kamienas su defektais, daug nudžiūvusių šakų, ant kamieno vijoklis	Šalinimas dėl sprendinių įgyvendinimo	Nesaugotinas	K	Nr. 530 turi vieną šaknies kaklelį ir 1 kelmą
926	530.2.	Robinija baltažiedė/ Robinia pseudoacacia	1	12	26	57*	3	Trikamienis medis, kamienas su defektais, daug nudžiūvusių šakų, ant kamieno vijoklis	Šalinimas dėl sprendinių įgyvendinimo	Nesaugotinas	K	Nr. 530 turi vieną šaknies kaklelį ir 1 kelmą
927	531	Uosialapis klevas/ Acer negundo	1	8	12	38*	3	Trikamienis, daug nudžiūvusių šakų, ant kamieno auga vijoklis	Šalinimas dėl sprendinių įgyvendinimo	Nesaugotinas	K	Nr. 531 turi vieną šaknies kaklelį ir 1 kelmą
928	531.1.	Uosialapis klevas/ Acer negundo	1	8	14	38*	3	Trikamienis, daug nudžiūvusių šakų, ant kamieno auga vijoklis	Šalinimas dėl sprendinių įgyvendinimo	Nesaugotinas	K	Nr. 531 turi vieną šaknies kaklelį ir 1 kelmą
929	531.2.	Uosialapis klevas/ Acer negundo	1	8	15	38*	3	Trikamienis, daug nudžiūvusių šakų, ant kamieno auga vijoklis	Šalinimas dėl sprendinių įgyvendinimo	Nesaugotinas	K	Nr. 531 turi vieną šaknies kaklelį ir 1 kelmą
930	532	Uosialapis klevas/ Acer negundo	1	9	13	30*	3	Trikamienis, daug nudžiūvusių šakų, kamienas ir laja pasvirę, auga vijoklis ant kamieno	Šalinimas dėl sprendinių įgyvendinimo	Nesaugotinas	K	Nr. 532 turi vieną šaknies kaklelį ir 1 kelmą
931	532.1.	Uosialapis klevas/ Acer negundo	1	9	13	30*	3	Trikamienis, daug nudžiūvusių šakų, kamienas ir laja pasvirę, auga vijoklis ant kamieno	Šalinimas dėl sprendinių įgyvendinimo	Nesaugotinas	K	Nr. 532 turi vieną šaknies kaklelį ir 1 kelmą
932	532.2.	Uosialapis klevas/ Acer negundo	1	9	14	30*	3	Trikamienis, daug nudžiūvusių šakų, kamienas ir laja pasvirę, auga vijoklis ant kamieno	Šalinimas dėl sprendinių įgyvendinimo	Nesaugotinas	K	Nr. 532 turi vieną šaknies kaklelį ir 1 kelmą

Eil. Nr.	Medžio krūmo Nr. plane	Medžio, krūmo rūšis lietuviškai ir lotyniškai	Kiekis, vnt. (Kamienų skaičius)	Aukštis (m)	Diametras (1,3 m aukštyje), cm	Diametras šaknies kaklelis	Želdinių būklės indeksas (1,2,3,4,5)	Abiotiniai/biotiniai veiksniai	Reikalingos tvarkymo (siūlomoms/būtinosios arboristinės/) priemonės	Medžių priskyrimas (saugotiniams/nesaugotiniams) <sup>1</sup>	Medžio veislė pagal kietumą (K/M) <sup>2</sup>	Pastabos
933	533	Uosialapis klevas/ Acer negundo	1	11	8	55*	3	Medis penkių kamienų. Daug nudžiūvusių šakų, kamienas ir laja pasvirę, auga vijoklis ant kamieno	Šalinimas dėl sprendinių įgyvendinimo	Nesaugotinas	K	Nr. 533 turi vieną šaknies kaklelį ir 1 kelmą
934	533.1.	Uosialapis klevas/ Acer negundo	1	11	12	55*	3	Medis penkių kamienų. Daug nudžiūvusių šakų, kamienas ir laja pasvirę, auga vijoklis ant kamieno	Šalinimas dėl sprendinių įgyvendinimo	Nesaugotinas	K	Nr. 533 turi vieną šaknies kaklelį ir 1 kelmą
935	533.2.	Uosialapis klevas/ Acer negundo	1	11	14	55*	3	Medis penkių kamienų. Daug nudžiūvusių šakų, kamienas ir laja pasvirę, auga vijoklis ant kamieno	Šalinimas dėl sprendinių įgyvendinimo	Nesaugotinas	K	Nr. 533 turi vieną šaknies kaklelį ir 1 kelmą
936	533.3.	Uosialapis klevas/ Acer negundo	1	11	14	55*	3	Medis penkių kamienų. Daug nudžiūvusių šakų, kamienas ir laja pasvirę, auga vijoklis ant kamieno	Šalinimas dėl sprendinių įgyvendinimo	Nesaugotinas	K	Nr. 533 turi vieną šaknies kaklelį ir 1 kelmą
937	533.4.	Uosialapis klevas/ Acer negundo	1	11	20	55*	3	Medis penkių kamienų. Daug nudžiūvusių šakų, kamienas ir laja pasvirę, auga vijoklis ant kamieno	Šalinimas dėl sprendinių įgyvendinimo	Nesaugotinas	K	Nr. 533 turi vieną šaknies kaklelį ir 1 kelmą
938	534	Uosialapis klevas/ Acer negundo	1	9	16	37*	3	Dvikamienis medis. Daug nudžiūvusių šakų, auga ant kamieno vijoklis	Šalinimas dėl sprendinių įgyvendinimo	Nesaugotinas	K	Nr. 534 turi vieną šaknies kaklelį ir 1 kelmą
939	534.1.	Uosialapis klevas/ Acer negundo	1	9	16	37*	3	Dvikamienis medis. Daug nudžiūvusių šakų, auga ant kamieno vijoklis	Šalinimas dėl sprendinių įgyvendinimo	Nesaugotinas	K	Nr. 534 turi vieną šaknies kaklelį ir 1 kelmą
940	535	Uosialapis klevas/ Acer negundo	1	10	14	48*	3	Daug nudžiūvusių šakų, kamieno ir žievės defektų	Išsaugomas	Nesaugotinas	K	Nr. 535 turi vieną šaknies kaklelį ir 1 kelmą

Eil. Nr.	Medžio krūmo Nr. plane	Medžio, krūmo rūšis lietuviškai ir lotyniškai	Kiekis, vnt. (Kamienų skaičius)	Aukštis (m)	Diametras (1,3 m aukštyje), cm	Diametras šaknies kaklelis	Želdinių būklės indeksas (1,2,3,4,5)	Abiotiniai/biotiniai veiksniai	Reikalingos tvarkymo (siūlomos/būtinosios arboristinės/) priemonės	Medžių priskyrimas (saugotiniams/nesaugotiniams) <sup>1</sup>	Medžio veislė pagal kietumą (K/M) <sup>2</sup>	Pastabos
941	535.1.	Uosialapis klevas/ Acer negundo	1	10	14	48*	3	Daug nudžiūvusių šakų, kamieno ir žievės defektų	Išsaugomas	Nesaugotinas	K	Nr. 535 turi vieną šaknies kaklelį ir 1 kelmą
942	536	Uosialapis klevas/ Acer negundo	1	10	16	33	3	Daug nudžiūvusių šakų, kamieno ir žievės defektų	Išsaugomas	Nesaugotinas	K	
943	537	Uosialapis klevas/ Acer negundo	1	10	8	34*	5	Pasvirusiu kamienu ir laja, nudžiūvęs	Išsaugomas (medis už sprendinių ribų)	Nesaugotinas	K	Nr. 537 turi vieną šaknies kaklelį ir 1 kelmą
944	537.1.	Uosialapis klevas/ Acer negundo	1	10	10	34*	4	Apdžiūvęs (daug nudžiūvusių šakų)	Išsaugomas (medis už sprendinių ribų)	Nesaugotinas	K	Nr. 537 turi vieną šaknies kaklelį ir 1 kelmą
945	537.2.	Uosialapis klevas/ Acer negundo	1	10	12	34*	4	Apdžiūvęs (daug nudžiūvusių šakų)	Išsaugomas (medis už sprendinių ribų)	Nesaugotinas	K	Nr. 537 turi vieną šaknies kaklelį ir 1 kelmą
946	538	Uosialapis klevas/ Acer negundo	1	9	12	19	3	Pasvirusiu kamienu ir laja, daug nudžiūvusių šakų	Išsaugomas (medis už sprendinių ribų)	Nesaugotinas	K	
947	539	Uosialapis klevas/ Acer negundo	1	10	15	37*	3	Dvikamienis medis. Pasvirusiu kamienu ir laja, daug nudžiūvusių šakų	Išsaugomas (medis už sprendinių ribų)	Nesaugotinas	K	Nr. 539 turi vieną šaknies kaklelį ir 1 kelmą
948	539.1.	Uosialapis klevas/ Acer negundo	1	10	15	37*	3	Dvikamienis medis. Pasvirusiu kamienu ir laja, daug nudžiūvusių šakų	Išsaugomas (medis už sprendinių ribų)	Nesaugotinas	K	Nr. 539 turi vieną šaknies kaklelį ir 1 kelmą
949	540	Uosialapis klevas/ Acer negundo	1	10	10	40*	4	Dvikamienis medis. Kreivas kamienas, daug nudžiūvusių šakų	Išsaugomas (medis už sprendinių ribų)	Nesaugotinas	K	Nr. 540 turi vieną šaknies kaklelį ir 1 kelmą
950	540.1.	Uosialapis klevas/ Acer negundo	1	10	16	40*	4	Dvikamienis medis. Kreivas kamienas, daug nudžiūvusių šakų	Išsaugomas (medis už sprendinių ribų)	Nesaugotinas	K	Nr. 540 turi vieną šaknies

Eil. Nr.	Medžio krūmo Nr. plane	Medžio, krūmo rūšis lietuviškai ir lotyniškai	Kiekis, vnt. (Kamienų skaičius)	Aukštis (m)	Diametras (1,3 m aukštyje), cm	Diametras šaknies kaklelis	Želdinių būklės indeksas (1,2,3,4,5)	Abiotiniai/biotiniai veiksniai	Reikalingos tvarkymo (siūlomos/būtinosios arboristinės/) priemonės	Medžių priskyrimas (saugotiniams/nesaugotiniams) <sup>1</sup>	Medžio veislė pagal kietumą (K/M) <sup>2</sup>	Pastabos
												kaklelį ir 1 kelmą
951	541	Uosialapis klevas/ Acer negundo	1	10	10	45*	3	Išsikerojusi laja, daug nudžiūvusių šakų. Daugiakamienis medis	Išsaugomas (medis už sprendinių ribų)	Nesaugotinas	K	Nr. 541 turi vieną šaknies kaklelį ir 1 kelmą
952	541.1.	Uosialapis klevas/ Acer negundo	1	10	14	45*	3	Išsikerojusi laja, daug nudžiūvusių šakų. Daugiakamienis medis	Išsaugomas (medis už sprendinių ribų)	Nesaugotinas	K	Nr. 541 turi vieną šaknies kaklelį ir 1 kelmą
953	541.2.	Uosialapis klevas/ Acer negundo	1	10	14	45*	3	Išsikerojusi laja, daug nudžiūvusių šakų. Daugiakamienis medis	Išsaugomas (medis už sprendinių ribų)	Nesaugotinas	K	Nr. 541 turi vieną šaknies kaklelį ir 1 kelmą
954	541.3.	Uosialapis klevas/ Acer negundo	1	10	14	45*	3	Išsikerojusi laja, daug nudžiūvusių šakų. Daugiakamienis medis	Išsaugomas (medis už sprendinių ribų)	Nesaugotinas	K	Nr. 541 turi vieną šaknies kaklelį ir 1 kelmą
955	542	Uosialapis klevas/ Acer negundo	1	9	10	40*	3	Keturių kamienų, daug nudžiūvusių šakų	Išsaugomas	Nesaugotinas	K	Nr. 542 turi vieną šaknies kaklelį ir 1 kelmą
956	542.1.	Uosialapis klevas/ Acer negundo	1	9	10	40*	3	Keturių kamienų, kamienas ir laja pasvirę, daug nudžiūvusių šakų	Išsaugomas	Nesaugotinas	K	Nr. 542 turi vieną šaknies kaklelį ir 1 kelmą
957	542.2.	Uosialapis klevas/ Acer negundo	1	9	10	40*	3	Keturių kamienų, kamienas ir laja pasvirę, daug nudžiūvusių šakų	Išsaugomas	Nesaugotinas	K	Nr. 542 turi vieną šaknies kaklelį ir 1 kelmą
958	542.3.	Uosialapis klevas/ Acer negundo	1	9	10	40*	3	Keturių kamienų, kamienas ir laja pasvirę, daug nudžiūvusių šakų	Išsaugomas	Nesaugotinas	K	Nr. 542 turi vieną šaknies kaklelį ir 1 kelmą
959	543	Uosialapis klevas/ Acer negundo	1	9	12	30*	3	Dviejų kamienų, daug nudžiūvusių šakų	Išsaugomas	Nesaugotinas	K	Nr. 543 turi vieną šaknies

Eil. Nr.	Medžio krūmo Nr. plane	Medžio, krūmo rūšis lietuviškai ir lotyniškai	Kiekis, vnt. (Kamienų skaičius)	Aukštis (m)	Diametras (1,3 m aukštyje), cm	Diametras šaknies kaklelis	Želdinių būklės indeksas (1,2,3,4,5)	Abiotiniai/biotiniai veiksniai	Reikalingos tvarkymo (siūlomos/būtinosios arboristinės/) priemonės	Medžių priskyrimas (saugotiniams/nesaugotiniams) <sup>1</sup>	Medžio veislė pagal kietumą (K/M) <sup>2</sup>	Pastabos
												kaklelį ir 1 kelmą
960	543.1.	Uosialapis klevas/ Acer negundo	1	9	14	30*	3	Dviejų kamienų, daug nudžiūvusių šakų	Išsaugomas	Nesaugotinas	K	Nr. 543 turi vieną šaknies kaklelį ir 1 kelmą
961	544	Uosialapis klevas/ Acer negundo	1	10	12	45*	3	Daug nudžiūvusių šakų, kamienai ir lajos išsikerojusios, netvarkingos	Išsaugomas	Nesaugotinas	K	Nr. 544 turi vieną šaknies kaklelį ir 1 kelmą
962	544.1.	Uosialapis klevas/ Acer negundo	1	10	14	45*	3	Daug nudžiūvusių šakų, kamienai ir lajos išsikerojusios, netvarkingos	Išsaugomas	Nesaugotinas	K	Nr. 544 turi vieną šaknies kaklelį ir 1 kelmą
963	545	Uosialapis klevas/ Acer negundo	1	10	12	30*	3	Daug nudžiūvusių šakų, kamienai ir lajos išsikerojusios, netvarkingos	Išsaugomas	Nesaugotinas	K	Nr. 545 turi vieną šaknies kaklelį ir 1 kelmą
964	545.1.	Uosialapis klevas/ Acer negundo	1	10	12	30*	3	Daug nudžiūvusių šakų, kamienai ir lajos išsikerojusios, netvarkingos	Išsaugomas	Nesaugotinas	K	Nr. 545 turi vieną šaknies kaklelį ir 1 kelmą
965	546	Uosialapis klevas/ Acer negundo	1	10	12	40*	3	Daug nudžiūvusių šakų, kamieno, žievės ir lajos defektai	Išsaugomas	Nesaugotinas	K	Nr. 546 turi vieną šaknies kaklelį ir 1 kelmą
966	546.1.	Uosialapis klevas/ Acer negundo	1	10	12	40*	3	Daug nudžiūvusių šakų, kamieno, žievės ir lajos defektai	Išsaugomas	Nesaugotinas	K	Nr. 546 turi vieną šaknies kaklelį ir 1 kelmą
967	546.2.	Uosialapis klevas/ Acer negundo	1	10	12	40*	3	Daug nudžiūvusių šakų, kamieno, žievės ir lajos defektai	Išsaugomas	Nesaugotinas	K	Nr. 546 turi vieną šaknies kaklelį ir 1 kelmą
968	546.3.	Uosialapis klevas/ Acer negundo	1	10	13	40*	3	Daug nudžiūvusių šakų, kamieno, žievės ir lajos defektai	Išsaugomas	Nesaugotinas	K	Nr. 546 turi vieną šaknies

Eil. Nr.	Medžio krūmo Nr. plane	Medžio, krūmo rūšis lietuviškai ir lotyniškai	Kiekis, vnt. (Kamienų skaičius)	Aukštis (m)	Diametras (1,3 m aukštyje), cm	Diametras šaknies kaklelis	Želdinių būklės indeksas (1,2,3,4,5)	Abiotiniai/biotiniai veiksniai	Reikalingos tvarkymo (siūlomos/būtinosis arboristinės/) priemonės	Medžių priskyrimas (saugotiniams/nesaugotiniems) <sup>1</sup>	Medžio veislė pagal kietumą (K/M) <sup>2</sup>	Pastabos
												kaklelį ir 1 kelmą
969	546.4.	Uosialapis klevas/ Acer negundo	1	10	13	40*	3	Daug nudžiūvusių šakų, kamieno, žievės ir lajos defektai	Išsaugomas	Nesaugotinas	K	Nr. 546 turi vieną šaknies kaklelį ir 1 kelmą
970	547	Uosialapis klevas/ Acer negundo	1	10	8	40*	3	Keturių kamienų. Kamienai išsikeroję, netvarkingi, daug nudžiūvusių šakų	Šalinamas dėl sprendinių įgyvendinimo	Nesaugotinas	K	Nr. 547 turi vieną šaknies kaklelį ir 1 kelmą
971	547.1.	Uosialapis klevas/ Acer negundo	1	10	10	40*	3	Keturių kamienų. Kamienai išsikeroję, netvarkingi, daug nudžiūvusių šakų	Šalinamas dėl sprendinių įgyvendinimo	Nesaugotinas	K	Nr. 547 turi vieną šaknies kaklelį ir 1 kelmą
972	547.2.	Uosialapis klevas/ Acer negundo	1	10	10	40*	3	Keturių kamienų. Kamienai išsikeroję, netvarkingi, daug nudžiūvusių šakų	Šalinamas dėl sprendinių įgyvendinimo	Nesaugotinas	K	Nr. 547 turi vieną šaknies kaklelį ir 1 kelmą
973	547.3.	Uosialapis klevas/ Acer negundo	1	10	10	40*	3	Keturių kamienų. Kamienai išsikeroję, netvarkingi, daug nudžiūvusių šakų	Šalinamas dėl sprendinių įgyvendinimo	Nesaugotinas	K	Nr. 547 turi vieną šaknies kaklelį ir 1 kelmą
974	548	Uosialapis klevas/ Acer negundo	1	9	10	46*	3	Dviejų kamienų, daug atžalų, daug nudžiūvusių šakų, kamienai netvarkingai išsikeroję	Šalinamas dėl sprendinių įgyvendinimo	Nesaugotinas	K	Nr. 548 turi vieną šaknies kaklelį ir 1 kelmą
975	548.1.	Uosialapis klevas/ Acer negundo	1	9	14	46*	3	Dviejų kamienų, daug atžalų, daug nudžiūvusių šakų, kamienai netvarkingai išsikeroję	Šalinamas dėl sprendinių įgyvendinimo	Nesaugotinas	K	Nr. 548 turi vieną šaknies kaklelį ir 1 kelmą
976	549	Uosialapis klevas/ Acer negundo	1	9	8	40*	3	Keturių kamienų, kamienai ir laja pasvirę, išsikeroję, daug nudžiūvusių šakų	Šalinamas dėl sprendinių įgyvendinimo	Nesaugotinas	K	Nr. 549 turi vieną šaknies kaklelį ir 1 kelmą
977	549.1.	Uosialapis klevas/ Acer negundo	1	9	10	40*	3	Keturių kamienų, kamienai ir laja	Šalinamas dėl sprendinių įgyvendinimo	Nesaugotinas	K	Nr. 549 turi vieną šaknies

Eil. Nr.	Medžio krūmo Nr. plane	Medžio, krūmo rūšis lietuviškai ir lotyniškai	Kiekis, vnt. (Kamienų skaičius)	Aukštis (m)	Diametras (1,3 m aukštyje), cm	Diametras šaknies kaklelis	Želdinių būklės indeksas (1,2,3,4,5)	Abiotiniai/biotiniai veiksniai	Reikalingos tvarkymo (siūlomos/būtinosis arboristinės/) priemonės	Medžių priskyrimas (saugotiniams/nesaugotiniams) <sup>1</sup>	Medžio veislė pagal kietumą (K/M) <sup>2</sup>	Pastabos
								pasvirę, išsikeroję, daug nudžiūvusių šakų				kaklelį ir 1 kelmą
978	549.2.	Uosialapis klevas/ Acer negundo	1	9	13	40*	3	Keturių kamienų, kamienai ir laja pasvirę, išsikeroję, daug nudžiūvusių šakų	Šalinamas dėl sprendinių įgyvendinimo	Nesaugotinas	K	Nr. 549 turi vieną šaknies kaklelį ir 1 kelmą
979	549.3.	Uosialapis klevas/ Acer negundo	1	9	13	40*	3	Keturių kamienų, kamienai ir laja pasvirę, išsikeroję, daug nudžiūvusių šakų	Šalinamas dėl sprendinių įgyvendinimo	Nesaugotinas	K	Nr. 549 turi vieną šaknies kaklelį ir 1 kelmą
980	550	Uosialapis klevas/ Acer negundo	1	9	10	39*	3	Trikamienis, pasviręs kamienas ir laja, daug nudžiūvusių šakų	Šalinamas dėl sprendinių įgyvendinimo	Nesaugotinas	K	Nr. 550 turi vieną šaknies kaklelį ir 1 kelmą
981	550.1.	Uosialapis klevas/ Acer negundo	1	9	10	39*	3	Trikamienis, pasviręs kamienas ir laja, daug nudžiūvusių šakų	Šalinamas dėl sprendinių įgyvendinimo	Nesaugotinas	K	Nr. 550 turi vieną šaknies kaklelį ir 1 kelmą
982	550.2.	Uosialapis klevas/ Acer negundo	1	9	13	39*	3	Trikamienis, pasviręs kamienas ir laja, daug nudžiūvusių šakų	Šalinamas dėl sprendinių įgyvendinimo	Nesaugotinas	K	Nr. 550 turi vieną šaknies kaklelį ir 1 kelmą
983	551	Uosialapis klevas/ Acer negundo	1	9	12	35*	3	Dviejų kamienų, dvi nupjautos šakos, kamienai su lajomis pasvirę	Išsaugomas	Nesaugotinas	K	Nr. 551 turi vieną šaknies kaklelį ir 1 kelmą
984	551.1.	Uosialapis klevas/ Acer negundo	1	9	14	35*	3	Dviejų kamienų, dvi nupjautos šakos, kamienai su lajomis pasvirę	Išsaugomas	Nesaugotinas	K	Nr. 551 turi vieną šaknies kaklelį ir 1 kelmą
985	552	Uosialapis klevas/ Acer negundo	1	9	9	30*	3	Trijų kamienų, turi daug nudžiūvusių šakų, prie pagrindo yra puvinys	Išsaugomas	Nesaugotinas	K	Nr. 552 turi vieną šaknies kaklelį ir 1 kelmą
986	552.1.	Uosialapis klevas/ Acer negundo	1	9	10	30*	3	Trijų kamienų, turi daug nudžiūvusių šakų	Išsaugomas	Nesaugotinas	K	Nr. 552 turi vieną šaknies

Eil. Nr.	Medžio krūmo Nr. plane	Medžio, krūmo rūšis lietuviškai ir lotyniškai	Kiekis, vnt. (Kamienų skaičius)	Aukštis (m)	Diametras (1,3 m aukštyje), cm	Diametras šaknies kaklelis	Želdinių būklės indeksas (1,2,3,4,5)	Abiotiniai/biotiniai veiksniai	Reikalingos tvarkymo (siūlomoms/būtinosios arboristinės/) priemonės	Medžių priskyrimas (saugotiniams/nesaugotiniams) <sup>1</sup>	Medžio veislė pagal kietumą (K/M) <sup>2</sup>	Pastabos
								šakų, prie pagrindo yra puvinys				kaklelį ir 1 kelmą
987	552.2.	Uosialapis klevas/ Acer negundo	1	9	10	30*	3	Trijų kamienų, turi daug nudžiūvusių šakų, prie pagrindo yra puvinys	Išsaugomas	Nesaugotinas	K	Nr. 552 turi vieną šaknies kaklelį ir 1 kelmą
988	553	Uosialapis klevas/ Acer negundo	1	10	11	44*	3	Trijų kamienų, kamienai netvarkingai išsikeroję, šaknys iškilusios	Išsaugomas	Nesaugotinas	K	Nr. 553 turi vieną šaknies kaklelį ir 1 kelmą
989	553.1.	Uosialapis klevas/ Acer negundo	1	10	11	44*	3	Trijų kamienų, kamienai netvarkingai išsikeroję, šaknys iškilusios	Išsaugomas	Nesaugotinas	K	Nr. 553 turi vieną šaknies kaklelį ir 1 kelmą
990	553.2.	Uosialapis klevas/ Acer negundo	1	10	16	44*	3	Trijų kamienų, kamienai netvarkingai išsikeroję, šaknys iškilusios	Išsaugomas	Nesaugotinas	K	Nr. 553 turi vieną šaknies kaklelį ir 1 kelmą
991	554	Uosialapis klevas/ Acer negundo	1	9	8	45*	3	Daugiakamienis, kamienai išsikeroję, pasvirę, pasvirusios ir lajos, yra nupjautų kamienų. Daug nudžiūvusių šakų	Išsaugomas	Nesaugotinas	K	Nr. 554 turi vieną šaknies kaklelį ir 1 kelmą
992	554.1.	Uosialapis klevas/ Acer negundo	1	9	8	45*	3	Daugiakamienis, kamienai išsikeroję, pasvirę, pasvirusios ir lajos, yra nupjautų kamienų. Daug nudžiūvusių šakų	Išsaugomas	Nesaugotinas	K	Nr. 554 turi vieną šaknies kaklelį ir 1 kelmą
993	554.2.	Uosialapis klevas/ Acer negundo	1	9	14	45*	3	Daugiakamienis, kamienai išsikeroję, pasvirę, pasvirusios ir lajos, yra nupjautų kamienų. Daug nudžiūvusių šakų	Išsaugomas	Nesaugotinas	K	Nr. 554 turi vieną šaknies kaklelį ir 1 kelmą
994	555	Uosialapis klevas/ Acer negundo	1	9	7	50*	3	Šešių kamienų medis. Kamienas perskilęs, daug nudžiūvusių šakų, auga labai netvarkingai	Išsaugomas	Nesaugotinas	K	Nr. 555 turi vieną šaknies kaklelį ir 1 kelmą

Eil. Nr.	Medžio krūmo Nr. plane	Medžio, krūmo rūšis lietuviškai ir lotyniškai	Kiekis, vnt. (Kamienų skaičius)	Aukštis (m)	Diametras (1,3 m aukštyje), cm	Diametras šaknies kaklelis	Želdinių būklės indeksas (1,2,3,4,5)	Abiotiniai/biotiniai veiksniai	Reikalingos tvarkymo (siūlomos/būtinosios arboristinės/) priemonės	Medžių priskyrimas (saugotiniams/nesaugotiniams) <sup>1</sup>	Medžio veislė pagal kietumą (K/M) <sup>2</sup>	Pastabos
995	555.1.	Uosialapis klevas/ Acer negundo	1	9	7	50*	3	Šešių kamienų medis. Kamienas perskilęs, daug nudžiūvusių šakų, auga labai netvarkingai	Išsaugomas	Nesaugotinas	K	Nr. 555 turi vieną šaknies kaklelį ir 1 kelmą
996	555.2.	Uosialapis klevas/ Acer negundo	1	9	12	50*	3	Šešių kamienų medis. Kamienas perskilęs, daug nudžiūvusių šakų, auga labai netvarkingai	Išsaugomas	Nesaugotinas	K	Nr. 555 turi vieną šaknies kaklelį ir 1 kelmą
997	555.3.	Uosialapis klevas/ Acer negundo	1	9	12	50*	3	Šešių kamienų medis. Kamienas perskilęs, daug nudžiūvusių šakų, auga labai netvarkingai	Išsaugomas	Nesaugotinas	K	Nr. 555 turi vieną šaknies kaklelį ir 1 kelmą
998	555.4.	Uosialapis klevas/ Acer negundo	1	9	16	50*	3	Šešių kamienų medis. Kamienas perskilęs, daug nudžiūvusių šakų, auga labai netvarkingai	Išsaugomas	Nesaugotinas	K	Nr. 555 turi vieną šaknies kaklelį ir 1 kelmą
999	555.5.	Uosialapis klevas/ Acer negundo	1	9	16	50*	3	Šešių kamienų medis. Kamienas perskilęs, daug nudžiūvusių šakų, auga labai netvarkingai	Išsaugomas	Nesaugotinas	K	Nr. 555 turi vieną šaknies kaklelį ir 1 kelmą
1000	556	Drebulė/ Populus tremula	1	12	15	30*	2	Auga netvarkingai prie šlaito, daug kamienų vienoje vietoje	Šalinimas dėl sprendinių įgyvendinimo	Nesaugotinas	M	Nr. 556 turi tarsi vieną kelmą, tačiau kamienai auga poromis
1001	556.1.	Drebulė/ Populus tremula	1	12	19	30*	2	Auga netvarkingai prie šlaito, daug kamienų vienoje vietoje	Šalinimas dėl sprendinių įgyvendinimo	Nesaugotinas	M	Nr. 556 turi tarsi vieną kelmą, tačiau kamienai auga poromis
1002	556.2	Drebulė/ Populus tremula	1	12	28	50*	2	Auga netvarkingai prie šlaito, daug kamienų vienoje vietoje	Šalinimas dėl sprendinių įgyvendinimo	Nesaugotinas	M	Nr. 556 turi tarsi vieną kelmą,

Eil. Nr.	Medžio krūmo Nr. plane	Medžio, krūmo rūšis lietuviškai ir lotyniškai	Kiekis, vnt. (Kamienų skaičius)	Aukštis (m)	Diametras (1,3 m aukštyje), cm	Diametras šaknies kaklelis	Želdinių būklės indeksas (1,2,3,4,5)	Abiotiniai/biotiniai veiksniai	Reikalingos tvarkymo (siūlomos/būtinosios arboristinės/) priemonės	Medžių priskyrimas (saugotiniams/nesaugotiniams) <sup>1</sup>	Medžio veislė pagal kietumą (K/M) <sup>2</sup>	Pastabos
												tačiau kamienai auga poromis
1003	556.3	Drebulė/ Populus tremula	1	12	29	50*	2	Auga netvarkingai prie šlaito, daug kamienų vienoje vietoje	Šalinimas dėl sprendinių įgyvendinimo	Nesaugotinas	M	Nr. 556 turi tarsi vieną kelmą, tačiau kamienai auga poromis
1004	557	Drebulė/ Populus tremula	1	12	25	37	3	Pasvirusiu kamieniu, turi nudžiūvusių šakų, turi skylių kamieno apačioje	Šalinimas dėl sprendinių įgyvendinimo	Nesaugotinas	M	
1005	558	Uosialapis klevas/ Acer negundo	1	10	30	49	2	Nusvirusia laja, daug nudžiūvusių šakų	Šalinimas dėl sprendinių įgyvendinimo	Nesaugotinas	K	
1006	559	Uosialapis klevas/ Acer negundo	1	9	17	19	2	Nusvirusi laja ir kamienai, turi nudžiūvusių šakų	Šalinamas dėl sprendinių įgyvendinimo	Nesaugotinas	K	
1007	559.1.	Uosialapis klevas/ Acer negundo	1	9	19	23	2	Nusvirusi laja ir kamienai, turi nudžiūvusių šakų	Šalinamas dėl sprendinių įgyvendinimo	Nesaugotinas	K	
1008	560	Uosialapis klevas/ Acer negundo	1	7	7	40*	3	Turi defektų lajoje, kamienuose, žievėje, daug nudžiūvusių šakų. Šaknys išskeltos, yra atžalų	Šalinimas dėl sprendinių įgyvendinimo	Nesaugotinas	K	Nr. 560 turi vieną šaknies kaklelį ir 1 kelmą
1009	560.1.	Uosialapis klevas/ Acer negundo	1	7	12	40*	3	Turi defektų lajoje, kamienuose, žievėje, daug nudžiūvusių šakų. Šaknys išskeltos, yra atžalų	Šalinimas dėl sprendinių įgyvendinimo	Nesaugotinas	K	Nr. 560 turi vieną šaknies kaklelį ir 1 kelmą
1010	560.2.	Uosialapis klevas/ Acer negundo	1	7	12	40*	3	Turi defektų lajoje, kamienuose, žievėje, daug nudžiūvusių šakų. Šaknys išskeltos, yra atžalų	Šalinimas dėl sprendinių įgyvendinimo	Nesaugotinas	K	Nr. 560 turi vieną šaknies kaklelį ir 1 kelmą
1011	561	Beržas karpotasis/ Betula pendula	1	9	15	40	2	Pasvirusiu ir kumpu kamieniu, turi nudžiūvusių šakų ir atžalų. Šaknys išskeltos, yra atžalų	Šalinimas dėl sprendinių įgyvendinimo	Saugotinas	M	

Eil. Nr.	Medžio krūmo Nr. plane	Medžio, krūmo rūšis lietuviškai ir lotyniškai	Kiekis, vnt. (Kamienų skaičius)	Aukštis (m)	Diametras (1,3 m aukštyje), cm	Diametras šaknies kaklelis	Želdinių būklės indeksas (1,2,3,4,5)	Abiotiniai/biotiniai veiksniai	Reikalingos tvarkymo (siūlomos/būtinosios arboristinės/) priemonės	Medžių priskyrimas (saugotiniams/nesaugotiniams) <sup>1</sup>	Medžio veislė pagal kietumą (K/M) <sup>2</sup>	Pastabos
1012	562	Beržas karpotasis/ Betula pendula	1	10	22	40	2	Pasvirusiu kamieniu ir laja, kamienas apkrautas akmenimis	Šalinimas dėl sprendinių įgyvendinimo	Saugotinas	M	
1013	563	Drebulė/ Populus tremula	1	12	26	36	1	Turi šiek tiek nudžiūvusių šakų	Šalinimas dėl sprendinių įgyvendinimo	Nesaugotinas	M	
1014	564	Beržas karpotasis/ Betula pendula	1	7	10	25	1	Šaknys iškeltos, turi šiek tiek nudžiūvusių šakų	Šalinimas dėl sprendinių įgyvendinimo	Nesaugotinas	M	
1015	565	Drebulė/ Populus tremula	1	6	10	27*	2	Kamiene turi žaizdą iki šerdies, turi nudžiūvusių šakų	Šalinimas dėl sprendinių įgyvendinimo	Nesaugotinas	M	Nr. 565 turi vieną šaknies kaklelį ir 1 kelmą
1016	565.1.	Drebulė/ Populus tremula	1	6	15	27*	2	Kamiene turi žaizdą iki šerdies, turi nudžiūvusių šakų	Šalinimas dėl sprendinių įgyvendinimo	Nesaugotinas	M	Nr. 565 turi vieną šaknies kaklelį ir 1 kelmą
1017	566	Beržas karpotasis/ Betula pendula	1	6	11	26	1	Turi atžalų ir šiek tiek nudžiūvusių šakų	Šalinimas dėl sprendinių įgyvendinimo	Nesaugotinas	M	
1018	567	Blindė/ Salix caprea	1	6	8	28*	4	Daug nudžiūvusių šakų, auga labai netvarkingai, griovyje. Daugiakamienis medis	Šalinimas dėl sprendinių įgyvendinimo	Nesaugotinas	M	Nr. 567 turi vieną šaknies kaklelį ir 1 kelmą
1019	567.1.	Blindė/ Salix caprea	1	6	8	28*	4	Daug nudžiūvusių šakų, auga labai netvarkingai, griovyje. Daugiakamienis medis	Šalinimas dėl sprendinių įgyvendinimo	Nesaugotinas	M	Nr. 567 turi vieną šaknies kaklelį ir 1 kelmą
1020	567.2.	Blindė/ Salix caprea	1	6	8	28*	4	Daug nudžiūvusių šakų, auga labai netvarkingai, griovyje. Daugiakamienis medis	Šalinimas dėl sprendinių įgyvendinimo	Nesaugotinas	M	Nr. 567 turi vieną šaknies kaklelį ir 1 kelmą
1021	567.3.	Blindė/ Salix caprea	1	6	12	28*	4	Daug nudžiūvusių šakų, auga labai netvarkingai, griovyje. Daugiakamienis medis	Šalinimas dėl sprendinių įgyvendinimo	Nesaugotinas	M	Nr. 567 turi vieną šaknies kaklelį ir 1 kelmą
1022	567.4.	Blindė/ Salix caprea	1	6	12	28*	4	Daug nudžiūvusių šakų, auga labai	Šalinimas dėl sprendinių įgyvendinimo	Nesaugotinas	M	Nr. 567 turi vieną šaknies

Eil. Nr.	Medžio krūmo Nr. plane	Medžio, krūmo rūšis lietuviškai ir lotyniškai	Kiekis, vnt. (Kamienų skaičius)	Aukštis (m)	Diametras (1,3 m aukštyje), cm	Diametras šaknies kaklelis	Želdinių būklės indeksas (1,2,3,4,5)	Abiotiniai/biotiniai veiksniai	Reikalingos tvarkymo (siūlomos/būtinosis arboristinės/) priemonės	Medžių priskyrimas (saugotiniams/nesaugotiniems) <sup>1</sup>	Medžio veislė pagal kietumą (K/M) <sup>2</sup>	Pastabos
								netvarkingai, griovyje. Daugiakamienis medis				kaklelį ir 1 kelmą
1023	568	Liepa mažalapė/ Tilia cordata	1	6,5	11	25*	2	Netvarkinga laja, šakota nuo pat apačios, su atžalomis. Kamienas su puviniu (dvikamienė)	Šalinimas dėl sprendinių įgyvendinimo	Nesaugotinas	M	Nr. 568 turi vieną šaknies kaklelį ir 1 kelmą
1024	568.1.	Liepa mažalapė/ Tilia cordata	1	6,5	11	25*	2	Netvarkinga laja, šakota nuo pat apačios, su atžalomis. Kamienas su puviniu (dvikamienė)	Šalinimas dėl sprendinių įgyvendinimo	Nesaugotinas	M	Nr. 568 turi vieną šaknies kaklelį ir 1 kelmą
1025	569	Klevas paprastasis (Kp)/ Acer platanoides	1	8	10	27*	2	Dvikamienis. Laja netvarkinga, daug atžalų. Turi kamieno defektų	Šalinimas dėl sprendinių įgyvendinimo	Nesaugotinas	K	Nr. 569 turi vieną šaknies kaklelį ir 1 kelmą
1026	569.1.	Klevas paprastasis (Kp)/ Acer platanoides	1	8	12	27*	2	Dvikamienis. Laja netvarkinga, daug atžalų. Turi kamieno defektų	Šalinimas dėl sprendinių įgyvendinimo	Saugotinas	K	Nr. 569 turi vieną šaknies kaklelį ir 1 kelmą
1027	570	Drebulė/ Populus tremula	1	10	9	70*	2	Daug kamienų auga kartu. Netvarkinga laja	Šalinimas dėl sprendinių įgyvendinimo	Nesaugotinas	M	Nr. 570 turi vieną šaknies kaklelį ir 1 kelmą
1028	570.1.	Drebulė/ Populus tremula	1	10	9	70*	2	Daug kamienų auga kartu. Netvarkinga laja	Šalinimas dėl sprendinių įgyvendinimo	Nesaugotinas	M	Nr. 570 turi vieną šaknies kaklelį ir 1 kelmą
1029	570.2.	Drebulė/ Populus tremula	1	10	9	70*	2	Daug kamienų auga kartu. Netvarkinga laja	Šalinimas dėl sprendinių įgyvendinimo	Nesaugotinas	M	Nr. 570 turi vieną šaknies kaklelį ir 1 kelmą
1030	570.3.	Drebulė/ Populus tremula	1	10	15	70*	2	Daug kamienų auga kartu. Netvarkinga laja	Šalinimas dėl sprendinių įgyvendinimo	Nesaugotinas	M	Nr. 570 turi vieną šaknies kaklelį ir 1 kelmą
1031	570.4.	Drebulė/ Populus tremula	1	10	15	70*	2	Daug kamienų auga kartu. Netvarkinga laja	Šalinimas dėl sprendinių įgyvendinimo	Nesaugotinas	M	Nr. 570 turi vieną šaknies

Eil. Nr.	Medžio krūmo Nr. plane	Medžio, krūmo rūšis lietuviškai ir lotyniškai	Kiekis, vnt. (Kamienų skaičius)	Aukštis (m)	Diametras (1,3 m aukštyje), cm	Diametras šaknies kaklelis	Želdinių būklės indeksas (1,2,3,4,5)	Abiotiniai/biotiniai veiksniai	Reikalingos tvarkymo (siūlomos/būtinosios arboristinės/) priemonės	Medžių priskyrimas (saugotiniams/nesaugotiniams) <sup>1</sup>	Medžio veislė pagal kietumą (K/M) <sup>2</sup>	Pastabos
												kaklelį ir 1 kelmą
1032	570.5.	Drebulė/ Populus tremula	1	10	25	70*	2	Daug kamienų auga kartu. Netvarkinga laja	Šalinimas dėl sprendinių įgyvendinimo	Nesaugotinas	M	Nr. 570 turi vieną šaknies kaklelį ir 1 kelmą
1033	570.6.	Drebulė/ Populus tremula	1	10	30	70*	2	Daug kamienų auga kartu. Netvarkinga laja	Šalinimas dėl sprendinių įgyvendinimo	Nesaugotinas	M	Nr. 570 turi vieną šaknies kaklelį ir 1 kelmą
1034	571	Beržas karpotasis/ Betula pendula	1	6	9	18	1	Medis šiek tiek pasvirusiu kamieniu	Šalinimas dėl sprendinių įgyvendinimo	Nesaugotinas	M	
1035	572	Beržas karpotasis/ Betula pendula	1	6	11	36	2	Šiek tiek pasvirusiu kamieniu medis, kamienas kreivas (išlinkęs)	Šalinimas dėl sprendinių įgyvendinimo	Nesaugotinas	M	
1036	573	Liepa mažalapė/ Tilia cordata	1	7	10	32*	3	Dviejų kamienų, kamienai persipynę, auga labai netvarkingai. Kamienų susijungime, matomi puvinio požymiai	Šalinimas dėl sprendinių įgyvendinimo	Nesaugotinas	M	Nr. 573 turi vieną šaknies kaklelį ir 1 kelmą
1037	573.1.	Liepa mažalapė/ Tilia cordata	1	7	19	32*	3	Dviejų kamienų, kamienai persipynę, auga labai netvarkingai. Kamienų susijungime, matomi puvinio požymiai	Šalinimas dėl sprendinių įgyvendinimo	Saugotinas	M	Nr. 573 turi vieną šaknies kaklelį ir 1 kelmą
1038	574	Obelis (skiepyta veislė) (O) / Malus domestica	1	5	12	26	2	Laja netvarkinga, turi nudžiūvusių šakų, kamiene yra plyšys	Šalinimas dėl sprendinių įgyvendinimo	Nesaugotinas	K	
1039	575	Klevas paprastasis (Kp)/ Acer platanoides	1	8	16	40*	2	Dvikamienis, kamienai apsamoję, tarp kamienų matomi skylio požymiai. Turi nudžiūvusių šakų. Turi atžalų	Šalinimas dėl sprendinių įgyvendinimo	Saugotinas	K	Nr. 575 turi vieną šaknies kaklelį ir 1 kelmą
1040	575.1.	Klevas paprastasis (Kp)/ Acer platanoides	1	8	18	40*	2	Dvikamienis, kamienai apsamoję, tarp kamienų matomi skylio požymiai.	Šalinimas dėl sprendinių įgyvendinimo	Saugotinas	K	Nr. 575 turi vieną šaknies kaklelį ir 1 kelmą

Eil. Nr.	Medžio krūmo Nr. plane	Medžio, krūmo rūšis lietuviškai ir lotyniškai	Kiekis, vnt. (Kamienų skaičius)	Aukštis (m)	Diametras (1,3 m aukštyje), cm	Diametras šaknies kaklelis	Želdinių būklės indeksas (1,2,3,4,5)	Abiotiniai/biotiniai veiksniai	Reikalingos tvarkymo (siūlomoms/būtinosios arboristinės/) priemonės	Medžių priskyrimas (saugotiniams/nesaugotiniams) <sup>1</sup>	Medžio veislė pagal kietumą (K/M) <sup>2</sup>	Pastabos
								Turi nudžiūvusių šakų. Turi atžalų				
1041	576	Drebulė/ Populus tremula	1	10	24	49	2	Daug nudžiūvusių šakų, iškeltos šaknys	Išsaugomas (medis už sprendinių ribų)	Nesaugotinas	M	
1042	577	Klevas paprastasis (Kp)/ Acer platanoides	1	7	14	28	2	Turi nudžiūvusių šakų, defektai žievėje. Kamienas šiek tiek palinkęs. Turi atžalų	Išsaugomas	Saugotinas	K	
1043	578	Uosis paprastasis (UP)/ Fraxinus excelsior	1	5	10	19	4	Mažai žaliuojantis medis, daug nudžiūvusių šakų, kamienas apsamojęs	Išsaugomas	Nesaugotinas	K	
1044	579	Drebulė/ Populus tremula	1	7	14	27	2	Šiek tiek išlinkusiu kamienų, turi nudžiūvusių šakų ir lapų	Išsaugomas	Nesaugotinas	M	
1045	580	Uosialapis klevas/ Acer negundo	1	6	15	24	3	Kamienas apsamojęs, kamiene apačioje žaizda, turi daug nudžiūvusių šakų	Išsaugomas	Nesaugotinas	K	
1046	581	Klevas paprastasis (Kp)/ Acer platanoides	1	9	9	35*	2	Dvikamienis medis. Turi nudžiūvusių šakų, defektai žievėje. Turi kelias atžalas	Išsaugomas	Nesaugotinas	K	Nr. 581 turi vieną šaknies kaklelį ir 1 kelmą
1047	581.1.	Klevas paprastasis (Kp)/ Acer platanoides	1	9	18	35*	2	Dvikamienis medis. Turi nudžiūvusių šakų, defektai žievėje. Turi kelias atžalas	Išsaugomas	Saugotinas	K	Nr. 581 turi vieną šaknies kaklelį ir 1 kelmą
1048	582	Uosis paprastasis (UP)/ Fraxinus excelsior	1	6	13	19	3	Pasvirusių kamienu ir laja. Daug nudžiūvusių šakų	Išsaugomas	Saugotinas	K	
1049	583	Uosialapis klevas/ Acer negundo	1	6	10	28*	2	Dvikamienis. Turi nudžiūvusių šakų, kamiene yra nedidelių žaizdelių	Išsaugomas	Nesaugotinas	K	Nr. 583 turi vieną šaknies kaklelį ir 1 kelmą
1050	583.1.	Uosialapis klevas/ Acer negundo	1	6	14	28*	2	Dvikamienis. Turi nudžiūvusių šakų, kamiene yra nedidelių žaizdelių	Išsaugomas	Nesaugotinas	K	Nr. 583 turi vieną šaknies kaklelį ir 1 kelmą

Eil. Nr.	Medžio krūmo Nr. plane	Medžio, krūmo rūšis lietuviškai ir lotyniškai	Kiekis, vnt. (Kamienų skaičius)	Aukštis (m)	Diametras (1,3 m aukštyje), cm	Diametras šaknies kaklelis	Želdinių būklės indeksas (1,2,3,4,5)	Abiotiniai/biotiniai veiksniai	Reikalingos tvarkymo (siūlomos/būtinosios arboristinės/) priemonės	Medžių priskyrimas (saugotiniams/nesaugotiniams) <sup>1</sup>	Medžio veislė pagal kietumą (K/M) <sup>2</sup>	Pastabos
1051	584	Uosialapis klevas/ Acer negundo	1	6	8	36*	3	Daugiakamienis medis, netvarkinga laja ir kamienų išsidėstymas, turi defektų kamienuose, žievėje	Šalinamas dėl sprendinių įgyvendinimo	Nesaugotinas	K	Nr. 584 turi vieną šaknies kaklelį ir 1 kelmą
1052	584.1.	Uosialapis klevas/ Acer negundo	1	6	8	36*	3	Daugiakamienis medis, netvarkinga laja ir kamienų išsidėstymas, turi defektų kamienuose, žievėje	Šalinamas dėl sprendinių įgyvendinimo	Nesaugotinas	K	Nr. 584 turi vieną šaknies kaklelį ir 1 kelmą
1053	584.2.	Uosialapis klevas/ Acer negundo	1	6	8	36*	3	Daugiakamienis medis, netvarkinga laja ir kamienų išsidėstymas, turi defektų kamienuose, žievėje	Šalinamas dėl sprendinių įgyvendinimo	Nesaugotinas	K	Nr. 584 turi vieną šaknies kaklelį ir 1 kelmą
1054	584.3.	Uosialapis klevas/ Acer negundo	1	6	11	36*	3	Daugiakamienis medis, netvarkinga laja ir kamienų išsidėstymas, turi defektų kamienuose, žievėje	Šalinamas dėl sprendinių įgyvendinimo	Nesaugotinas	K	Nr. 584 turi vieną šaknies kaklelį ir 1 kelmą
1055	585	Uosis paprastasis (UP)/ Fraxinus excelsior	1	6	10	30*	3	Kamiene žaizda. Turi daug nudžiūvusių šakų, aplinkui daug atžalų	Šalinimas dėl sprendinių įgyvendinimo	Nesaugotinas	K	Nr. 585 turi vieną šaknies kaklelį ir 1 kelmą
1056	585.1.	Uosis paprastasis (UP)/ Fraxinus excelsior	1	6	11	30*	2	Turi daug nudžiūvusių šakų, aplinkui daug atžalų	Šalinimas dėl sprendinių įgyvendinimo	Nesaugotinas	K	Nr. 585 turi vieną šaknies kaklelį ir 1 kelmą
1057	586	Blindė/ Salix caprea	1	6	23	60*	4	Dvikamienis medis. Kamienai išsikeroję, daug nudžiūvusių šakų. Auga labai netvarkingai. Daug defektų kamiene, lajoje, žievėje	Šalinimas dėl sprendinių įgyvendinimo	Nesaugotinas	M	Nr. 586 turi vieną šaknies kaklelį ir 1 kelmą
1058	586.1.	Blindė/ Salix caprea	1	6	39	60*	4	Dvikamienis medis. Kamienai išsikeroję, daug nudžiūvusių šakų. Auga labai	Šalinimas dėl sprendinių įgyvendinimo	Nesaugotinas	M	Nr. 586 turi vieną šaknies

Eil. Nr.	Medžio krūmo Nr. plane	Medžio, krūmo rūšis lietuviškai ir lotyniškai	Kiekis, vnt. (Kamienų skaičius)	Aukštis (m)	Diametras (1,3 m aukštyje), cm	Diametras šaknies kaklelis	Želdinių būklės indeksas (1,2,3,4,5)	Abiotiniai/biotiniai veiksniai	Reikalingos tvarkymo (siūlomos/būtinosis arboristinės/) priemonės	Medžių priskyrimas (saugotiniams/nesaugotiniams) <sup>1</sup>	Medžio veislė pagal kietumą (K/M) <sup>2</sup>	Pastabos
								netvarkingai. Daug defektų kamiene, lajoje, žievėje				kaklelį ir 1 kelmą
1059	587	Blindė/ Salix caprea	1	6	8	15	3	Daug nudžiūvusių šakų, turi atžalų, defektų kamiene, žievėje, lajoje	Šalinimas dėl sprendinių įgyvendinimo	Nesaugotinas	M	
1060	588	Klevas paprastasis (Kp)/ Acer platanoides	1	6,5	11	33*	2	Turi žievėje defektų, nudžiūvusių šakų, aplipęs sraigėmis kamienas. Turi atžalų	Šalinimas dėl sprendinių įgyvendinimo	Nesaugotinas	K	Nr. 588 turi vieną šaknies kaklelį ir 1 kelmą
1061	588	Klevas paprastasis (Kp)/ Acer platanoides	1	6,5	13	33*	2	Turi žievėje defektų, nudžiūvusių šakų, aplipęs sraigėmis kamienas. Turi atžalų	Šalinimas dėl sprendinių įgyvendinimo	Saugotinas	K	Nr. 588 turi vieną šaknies kaklelį ir 1 kelmą
1062	588.1.	Klevas paprastasis (Kp)/ Acer platanoides	1	6,5	13	33*	2	Turi žievėje defektų, nudžiūvusių šakų, aplipęs sraigėmis kamienas. Turi atžalų	Šalinimas dėl sprendinių įgyvendinimo	Saugotinas	K	Nr. 588 turi vieną šaknies kaklelį ir 1 kelmą
1063	589	Beržas karpotasis/ Betula pendula	1	6,5	11	18	1	Daugiau vienašonė laja	Šalinimas dėl sprendinių įgyvendinimo	Nesaugotinas	M	
1064	590	Blindė/ Salix caprea	1	6	28	30	3	Daug nudžiūvusių šakų	Šalinimas dėl sprendinių įgyvendinimo	Nesaugotinas	M	
1065	591	Liepa mažalapė (Lm)/ Tilia cordata	1	7	8	17	2	Netvarkingai auganti laja, daug kamienų arti vienas kito	Šalinimas dėl sprendinių įgyvendinimo	Nesaugotinas	M	Nr. 591 turi 1 kelmą, tačiau kamienai tarsi atskiri
1066	591.1.	Liepa mažalapė (Lm) / Tilia cordata	1	7	8	16	2	Netvarkingai auganti laja, daug kamienų arti vienas kito	Šalinimas dėl sprendinių įgyvendinimo	Nesaugotinas	M	Nr. 591 turi 1 kelmą, tačiau kamienai tarsi atskiri
1067	591.2.	Liepa mažalapė (Lm)/ Tilia cordata	1	7	10	18	2	Turi žaidžą kamiene. Netvarkingai auganti	Šalinimas dėl sprendinių įgyvendinimo	Nesaugotinas	M	Nr. 591 turi 1 kelmą,

Eil. Nr.	Medžio krūmo Nr. plane	Medžio, krūmo rūšis lietuviškai ir lotyniškai	Kiekis, vnt. (Kamienų skaičius)	Aukštis (m)	Diametras (1,3 m aukštyje), cm	Diametras šaknies kaklelis	Želdinių būklės indeksas (1,2,3,4,5)	Abiotiniai/biotiniai veiksniai	Reikalingos tvarkymo (siūlomos/būtinosios arboristinės/) priemonės	Medžių priskyrimas (saugotiniams/nesaugotiniams) <sup>1</sup>	Medžio veislė pagal kietumą (K/M) <sup>2</sup>	Pastabos
								laja, daug kamienų arti vienas kito				tačiau kamienai tarsi atskiri
1068	591.3.	Liepa mažalapė (Lm)/ Tilia cordata	1	7	12	14	2	Netvarkingai auganti laja, daug kamienų arti vienas kito	Šalinimas dėl sprendinių įgyvendinimo	Saugotinas	M	Nr. 591 turi 1 kelmą, tačiau kamienai tarsi atskiri
1069	591.4.	Liepa mažalapė (Lm)/ Tilia cordata	1	7	12	14	2	Netvarkingai auganti laja, daug kamienų arti vienas kito	Šalinimas dėl sprendinių įgyvendinimo	Saugotinas	M	Nr. 591 turi 1 kelmą, tačiau kamienai tarsi atskiri
1070	591.5.	Liepa mažalapė (Lm)/ Tilia cordata	1	7	12	14	2	Netvarkingai auganti laja, daug kamienų arti vienas kito	Šalinimas dėl sprendinių įgyvendinimo	Saugotinas	M	Nr. 591 turi 1 kelmą, tačiau kamienai tarsi atskiri
1071	591.6.	Liepa mažalapė (Lm)/ Tilia cordata	1	7	15	16	2	Turi žaizdą kamiene. Netvarkingai auganti laja, daug kamienų arti vienas kito	Šalinimas dėl sprendinių įgyvendinimo	Saugotinas	M	Nr. 591 turi 1 kelmą, tačiau kamienai tarsi atskiri
1072	592	Blindė/ Salix caprea	1	3	9	45*	5	Nudžiūvęs ir atsirėmęs į kitą medį	Šalinimas dėl sprendinių įgyvendinimo	Nesaugotinas	M	Nr. 592 turi vieną šaknies kaklelį ir 1 kelmą
1073	592.1.	Blindė/ Salix caprea	1	7	22	45*	4	Turi plyšį kamiene, daug nudžiūvusių šakų, šiek tiek pasviręs	Šalinimas dėl sprendinių įgyvendinimo	Nesaugotinas	M	Nr. 592 turi vieną šaknies kaklelį ir 1 kelmą
1074	593	Beržas karpotasis/ Betula pendula	1	6	9	16	3	Kamienas kreivas, išlinkęs turi nudžiūvusių šakų	Šalinimas dėl sprendinių įgyvendinimo	Nesaugotinas	M	Kamienas persipynęs su Nr. 594

Eil. Nr.	Medžio krūmo Nr. plane	Medžio, krūmo rūšis lietuviškai ir lotyniškai	Kiekis, vnt. (Kamienų skaičius)	Aukštis (m)	Diametras (1,3 m aukštyje), cm	Diametras šaknies kaklelis	Želdinių būklės indeksas (1,2,3,4,5)	Abiotiniai/biotiniai veiksniai	Reikalingos tvarkymo (siūlomos/būtinosios arboristinės/) priemonės	Medžių priskyrimas (saugotiniams/nesaugotiniams) <sup>1</sup>	Medžio veislė pagal kietumą (K/M) <sup>2</sup>	Pastabos
1075	594	Blindė/ Salix caprea	1	6	11	17	3	Kamienas kreivas, turi nudžiūvusius šakų	Šalinimas dėl sprendinių įgyvendinimo	Nesaugotinas	M	Kamienas persipynęs su Nr. 593
1076	595	Beržas karpotasis/ Betula pendula	1	8	16	23	1	Kreivas kamienas	Šalinamas dėl sprendinių įgyvendinimo	Saugotinas	M	
1077	596	Drebulė/ Populus tremula	1	12	29	37	1	Gera būklė	Šalinimas dėl sprendinių įgyvendinimo	Nesaugotinas	M	
1078	597	Klevas paprastasis (Kp)/ Acer platanoides	1	6	8	16	2	Turi defektų kamiene, žievėje ir lajoje	Šalinimas dėl sprendinių įgyvendinimo	Nesaugotinas	K	
1079	598	Beržas karpotasis/ Betula pendula	1	7	16	30	1	Gera būklė	Šalinimas dėl sprendinių įgyvendinimo	Saugotinas	M	
1080	599	Beržas karpotasis/ Betula pendula	1	8	17	30	1	Kreivas kamienas	Šalinimas dėl sprendinių įgyvendinimo	Saugotinas	M	
1081	600	Blindė/ Salix caprea	1	6	13	15	2	Šaknys iškeltos, turi defektų kamiene, žievėje. Netvarkinga laja (šakos aplūžusios)	Šalinimas dėl sprendinių įgyvendinimo	Nesaugotinas	M	Nr. 600 turi tarsi vieną kelmą, tačiau atskirus kamienus
1082	600.1.	Blindė/ Salix caprea	1	6	18	25	2	Šaknys iškeltos, turi defektų kamiene, žievėje. Netvarkinga laja (šakos aplūžusios)	Šalinimas dėl sprendinių įgyvendinimo	Nesaugotinas	M	Nr. 600 turi tarsi vieną kelmą, tačiau atskirus kamienus
1083	601	Žuvelės medis	1	10	24	100*	5	Visiškai nudžiūvęs medis	Šalinimas dėl būklės ir sprendinių įgyvendinimo	Nesaugotinas	-	Nr. 601 turi vieną 1 kelmą ir 1 šaknies kaklelį
1084	601.1.	Žuvelės medis	1	10	28	100*	5	Visiškai nudžiūvęs medis	Šalinimas dėl būklės ir sprendinių įgyvendinimo	Nesaugotinas	-	Nr. 601 turi vieną 1 kelmą ir 1 šaknies kaklelį
1085	601.2.	Žuvelės medis	1	10	28	100*	5	Visiškai nudžiūvęs medis	Šalinimas dėl būklės ir sprendinių įgyvendinimo	Nesaugotinas	-	Nr. 601 turi vieną 1 kelmą ir

Eil. Nr.	Medžio krūmo Nr. plane	Medžio, krūmo rūšis lietuviškai ir lotyniškai	Kiekis, vnt. (Kamienų skaičius)	Aukštis (m)	Diametras (1,3 m aukštyje), cm	Diametras šaknies kaklelis	Želdinių būklės indeksas (1,2,3,4,5)	Abiotiniai/biotiniai veiksniai	Reikalingos tvarkymo (siūlomos/būtinosios arboristinės/) priemonės	Medžių priskyrimas (saugotiniams/nesaugotiniams) <sup>1</sup>	Medžio veislė pagal kietumą (K/M) <sup>2</sup>	Pastabos
												1 šaknies kaklelį
1086	602	Blindė/ Salix caprea	1	7	15	27	2	Turi defektų kamiene, lajoje, žievėje	Šalinimas dėl sprendinių įgyvendinimo	Nesaugotinas	M	
1087	603	Beržas karpotasis/ Betula pendula	1	6	14	23	4	Kamienas su daug defektų. Nupjautas vienas kamienas. Daug defektų, labai netvarkinga laja, kamienai	Šalinimas dėl sprendinių įgyvendinimo	Saugotinas	M	
1088	604	Robinija baltažiedė/ Robinia pseudoacacia	1	6,5	14	20	2	Turi nudžiūvusių šakų	Šalinimas dėl sprendinių įgyvendinimo	Nesaugotinas	M	
1089	605	Blindė/ Salix caprea	1	7	20	24	2	Turi nudžiūvusių šakų, šiek tiek pasviręs kamienas ir laja	Šalinimas dėl sprendinių įgyvendinimo	Nesaugotinas	M	Nr. 605 turi tarsi vieną kelmą, bet kamienai atskiri
1090	605.1.	Blindė/ Salix caprea	1	7	25	30	2	Turi nudžiūvusių šakų, šiek tiek pasviręs kamienas ir laja	Šalinimas dėl sprendinių įgyvendinimo	Nesaugotinas	M	Nr. 605 turi tarsi vieną kelmą, bet kamienai atskiri
1091	606	Blindė/ Salix caprea	1	8	16	60*	3	Trikamienis medis. Kamienas su žaizda. Daug nudžiūvusių šakų	Šalinimas dėl sprendinių įgyvendinimo	Nesaugotinas	M	Nr. 606 turi vieną 1 kelmą ir 1 šaknies kaklelį
1092	606.1.	Blindė/ Salix caprea	1	8	18	60*	3	Trikamienis medis. Daug nudžiūvusių šakų	Šalinimas dėl sprendinių įgyvendinimo	Nesaugotinas	M	Nr. 606 turi vieną 1 kelmą ir 1 šaknies kaklelį
1093	606.2.	Blindė/ Salix caprea	1	8	18	60*	3	Trikamienis medis. Daug nudžiūvusių šakų	Šalinimas dėl sprendinių įgyvendinimo	Nesaugotinas	M	Nr. 606 turi vieną 1 kelmą ir 1 šaknies kaklelį
1094	607	Blindė/ Salix caprea	1	6,5	12	14	3	Turi daug defektų kamiene, lajoje ir žievėje	Šalinimas dėl sprendinių įgyvendinimo	Nesaugotinas	M	Auga labai arti kitų medžių

Eil. Nr.	Medžio krūmo Nr. plane	Medžio, krūmo rūšis lietuviškai ir lotyniškai	Kiekis, vnt. (Kamienų skaičius)	Aukštis (m)	Diametras (1,3 m aukštyje), cm	Diametras šaknies kaklelis	Želdinių būklės indeksas (1,2,3,4,5)	Abiotiniai/biotiniai veiksniai	Reikalingos tvarkymo (siūlomoms/būtinosios arboristinės/) priemonės	Medžių priskyrimas (saugotiniams/nesaugotiniams) <sup>1</sup>	Medžio veislė pagal kietumą (K/M) <sup>2</sup>	Pastabos
												(tarsi turi bendrą kelmą su Nr. 607.1.
1095	607.1.	Blindė/ Salix caprea	1	6,5	19	60*	3	Turi daug defektų kamiene, lajoje ir žievėje	Šalinimas dėl sprendinių įgyvendinimo	Nesaugotinas	M	Auga labai arti kitų medžių (tarsi turi bendrą kelmą su Nr. 607), Nr. 607.1. turi 1 šaknies kaklelį
1096	607.2.	Blindė/ Salix caprea	1	6,5	23	60*	4	Kamienas nulūžęs (dar žaliuoja)	Šalinimas dėl sprendinių įgyvendinimo	Nesaugotinas	M	Auga labai arti kitų medžių (tarsi turi bendrą kelmą su Nr. 607), Nr. 607.1. turi 1 šaknies kaklelį
1097	608	Blindė/ Salix caprea	1	7	13	17	3	Pasviręs kamienas ir laja, daug nudžiūvusių šakų	Šalinimas dėl sprendinių įgyvendinimo	Nesaugotinas	M	
1098	609	Blindė/ Salix caprea	1	6,5	19	22	4	Atsirėmęs kitas medis. Turi didelę žaizdą (drevelį) kamiene	Šalinimas dėl sprendinių įgyvendinimo	Nesaugotinas	M	
1099	610	Blindė/ Salix caprea	1	6	14	18	2	Nudžiūvusios šakos, defektai kamiene ir žievėje	Šalinimas dėl sprendinių įgyvendinimo	Nesaugotinas	M	
1100	611	Blindė/ Salix caprea	1	6	16	18	2	Nudžiūvusios šakos, defektai kamiene ir žievėje	Šalinimas dėl sprendinių įgyvendinimo	Nesaugotinas	M	
1101	612	Blindė/ Salix caprea	1	8	21	76*	4	Dvikamienis medis. Daug nudžiūvusių šakų, kamienas žaizdotas	Šalinimas dėl sprendinių įgyvendinimo	Nesaugotinas	M	Nr. 612 turi vieną šaknies kaklelį ir 1 kelmą

Eil. Nr.	Medžio krūmo Nr. plane	Medžio, krūmo rūšis lietuviškai ir lotyniškai	Kiekis, vnt. (Kamienų skaičius)	Aukštis (m)	Diametras (1,3 m aukštyje), cm	Diametras šaknies kaklelis	Želdinių būklės indeksas (1,2,3,4,5)	Abiotiniai/biotiniai veiksniai	Reikalingos tvarkymo (siūlomos/būtinosios arboristinės/) priemonės	Medžių priskyrimas (saugotiniams/nesaugotiniams) <sup>1</sup>	Medžio veislė pagal kietumą (K/M) <sup>2</sup>	Pastabos
1102	612.1.	Blindė/ Salix caprea	1	8	26	76*	4	Dvikamienis medis. Daug nudžiūvusių šakų, kamienas žaizdotas	Šalinimas dėl sprendinių įgyvendinimo	Nesaugotinas	M	Nr. 612 turi vieną šaknies kaklelį ir 1 kelmą
1103	613	Blindė/ Salix caprea	1	7	15	17	3	Daug nudžiūvusių šakų	Šalinimas dėl sprendinių įgyvendinimo	Nesaugotinas	M	Nr. 613 turi tarsi vieną kelmą, tačiau kamienai atskiri
1104	613.1.	Blindė/ Salix caprea	1	7	19	22	3	Daug nudžiūvusių šakų	Šalinimas dėl sprendinių įgyvendinimo	Nesaugotinas	M	Nr. 613 turi tarsi vieną kelmą, tačiau kamienai atskiri
1105	614	Blindė/ Salix caprea	1	8	27	50*	3	Dvikamienis medis. Daug nudžiūvusių šakų, kamienas ir žievė su daug defektų, laja netvarkinga	Šalinimas dėl sprendinių įgyvendinimo	Nesaugotinas	M	Nr. 614 turi vieną šaknies kaklelį ir 1 kelmą
1106	614.1.	Blindė/ Salix caprea	1	8	43	50*	3	Dvikamienis medis. Daug nudžiūvusių šakų, kamienas ir žievė su daug defektų, laja netvarkinga	Šalinimas dėl sprendinių įgyvendinimo	Nesaugotinas	M	Nr. 614 turi vieną šaknies kaklelį ir 1 kelmą
1107	615	Žuvelės medis	1	5	16	20	5	Visiškai nudžiūvęs medis	Šalinimas dėl sprendinių įgyvendinimo	Nesaugotinas	-	
1108	616	Blindė/ Salix caprea	1	6	30	60	4	Labai daug nudžiūvusių šakų, kamienas ir laja pasvirę	Šalinimas dėl sprendinių įgyvendinimo	Nesaugotinas	M	
1109	617	Drebulė/ Populus tremula	1	7	14	23	1	Yra šiek tiek nudžiūvusių šakų	Šalinimas dėl sprendinių įgyvendinimo	Nesaugotinas	M	
1110	618	Blindė/ Salix caprea	1	6	12	18	3	Daug atžalų, daug nudžiūvusių šakų, labai netvarkingai auga	Šalinimas dėl sprendinių įgyvendinimo	Nesaugotinas	M	
1111	619	Robinija baltažiedė/	1	6	8	26*	3	Daug nudžiūvusių šakų, išsišakoja į tris kamienus ~ 1,30 m	Šalinimas dėl sprendinių įgyvendinimo	Nesaugotinas	K	Nr. 619 turi vieną šaknies

Eil. Nr.	Medžio krūmo Nr. plane	Medžio, krūmo rūšis lietuviškai ir lotyniškai	Kiekis, vnt. (Kamienų skaičius)	Aukštis (m)	Diametras (1,3 m aukštyje), cm	Diametras šaknies kaklelis	Želdinių būklės indeksas (1,2,3,4,5)	Abiotiniai/biotiniai veiksniai	Reikalingos tvarkymo (siūlomoms/būtinosios arboristinės/) priemonės	Medžių priskyrimas (saugotiniams/nesaugotiniams) <sup>1</sup>	Medžio veislė pagal kietumą (K/M) <sup>2</sup>	Pastabos
		Robinia pseudoacacia						aukštyje, saugumo prasme nesaugus dėl kamienų skylimo				kaklelį ir 1 kelmą
1112	619.1.	Robinija baltažiedė/ Robinia pseudoacacia	1	6	10	26*	3	Daug nudžiūvusių šakų, išsišakoja į tris kamienus ~ 1,30 m aukštyje, saugumo prasme nesaugus dėl kamienų skylimo	Šalinimas dėl sprendinių įgyvendinimo	Nesaugotinas	K	Nr. 619 turi vieną šaknies kaklelį ir 1 kelmą
1113	619.2.	Robinija baltažiedė/ Robinia pseudoacacia	1	6	10	26*	3	Daug nudžiūvusių šakų, išsišakoja į tris kamienus ~ 1,30 m aukštyje, saugumo prasme nesaugus dėl kamienų skylimo	Šalinimas dėl sprendinių įgyvendinimo	Nesaugotinas	K	Nr. 619 turi vieną šaknies kaklelį ir 1 kelmą
1114	620	Gluosnis trapusis (Gl)/ Salix fragilis	1	4	10	30	3	Auga kaip krūmas, vienas kamienas didesnis, auga netvarkingai (laja), daug atžalų, nudžiūvusių šakų	Šalinimas dėl sprendinių įgyvendinimo	Nesaugotinas	M	
1115	621	Robinija baltažiedė/ Robinia pseudoacacia	1	10	17	50*	3	Dvikamienis medis. Daug nudžiūvusių šakų	Šalinimas dėl sprendinių įgyvendinimo	Nesaugotinas	K	Nr. 621 turi vieną šaknies kaklelį ir 1 kelmą
1116	621.1.	Robinija baltažiedė/ Robinia pseudoacacia	1	10	28	50*	3	Dvikamienis medis. Kamienas su didele žaizda, daug nudžiūvusių šakų	Šalinimas dėl sprendinių įgyvendinimo	Nesaugotinas	K	Nr. 621 turi vieną šaknies kaklelį ir 1 kelmą
1117	622	Pušis paprastoji (Pp)/ Pinus sylvestris	1	6	17	21	1	Yra šiek tiek nulūžusių šakų	Šalinimas dėl sprendinių įgyvendinimo	Saugotinas	M	Gal galima persodinti, jaunas medis
1118	622.1.	Beržas karpotasis/ Betula pendula	1	6	7	11	2	Turi kamiene žaizdą, skylimas, plyšys	Šalinimas dėl sprendinių įgyvendinimo	Nesaugotinas	M	
1119	622.2	Ažuolas paprastasis/	1	1,4	7	11	1	Gera būklė	Šalinimas dėl sprendinių įgyvendinimo	Nesaugotinas	K	Gal galima persodinti, jaunas medis
1120	623	Beržas karpotasis/ Betula pendula	1	6,5	14	40*	1	Gera būklė	Šalinimas dėl sprendinių įgyvendinimo	Saugotinas	M	Nr. 623 turi vieną šaknies

Eil. Nr.	Medžio krūmo Nr. plane	Medžio, krūmo rūšis lietuviškai ir lotyniškai	Kiekis, vnt. (Kamienų skaičius)	Aukštis (m)	Diametras (1,3 m aukštyje), cm	Diametras šaknies kaklelis	Želdinių būklės indeksas (1,2,3,4,5)	Abiotiniai/biotiniai veiksniai	Reikalingos tvarkymo (siūlomos/būtinosios arboristinės/) priemonės	Medžių priskyrimas (saugotiniams/nesaugotiniams) <sup>1</sup>	Medžio veislė pagal kietumą (K/M) <sup>2</sup>	Pastabos
												kaklelį ir 1 kelmą
1121	623.1.	Beržas karpotasis/ Betula pendula	1	6,5	18	40*	1	Gera būklė	Šalinimas dėl sprendinių įgyvendinimo	Saugotinas	M	Nr. 623 turi vieną šaknies kaklelį ir 1 kelmą
1122	624	Beržas karpotasis/ Betula pendula	1	6,5	10	30*	2	Turi kamiene žaizdą	Šalinimas dėl sprendinių įgyvendinimo	Nesaugotinas	M	Nr. 624 turi vieną šaknies kaklelį ir 1 kelmą
1123	624.1.	Beržas karpotasis/ Betula pendula	1	6,5	18	30*	2	Turi kamiene žaizdą	Šalinimas dėl sprendinių įgyvendinimo	Saugotinas	M	Nr. 624 turi vieną šaknies kaklelį ir 1 kelmą
1124	625	Liepa mažalapė/ Tilia cordata	1	4	5	7	1	Gera būklė	Išsaugomas (medis už sprendinių ribų)	Nesaugotinas	M	Neseniai pasodintas medis, su kuolais, būtų galimybė ir persodinti
1125	626	Klevas paprastasis (Kp)/ Acer platanoides	1	4	5	7	1	Gera būklė	Išsaugomas (medis už sprendinių ribų)	Nesaugotinas	K	Neseniai pasodintas medis, su kuolais, būtų galimybė ir persodinti
1126	627	Liepa mažalapė/ Tilia cordata	1	3,5	5	8	1	Gera būklė, turi atžalų	Išsaugomas (medis už sprendinių ribų)	Nesaugotinas	M	Neseniai pasodintas medis, su kuolais, būtų galimybė ir persodinti
1127	628	Klevas paprastasis (Kp)/ Acer platanoides	1	3	6	7	1	Gera būklė, šiek tiek gumbuotas kamienas	Išsaugomas (medis už sprendinių ribų)	Nesaugotinas	K	Neseniai pasodintas medis, su kuolais,

Eil. Nr.	Medžio krūmo Nr. plane	Medžio, krūmo rūšis lietuviškai ir lotyniškai	Kiekis, vnt. (Kamienų skaičius)	Aukštis (m)	Diametras (1,3 m aukštyje), cm	Diametras šaknies kaklelis	Želdinių būklės indeksas (1,2,3,4,5)	Abiotiniai/biotiniai veiksniai	Reikalingos tvarkymo (siūlomos/būtinosios arboristinės/) priemonės	Medžių priskyrimas (saugotiniams/nesaugotiniams) <sup>1</sup>	Medžio veislė pagal kietumą (K/M) <sup>2</sup>	Pastabos
												būtų galimybė ir persodinti
1128	629	Liepa mažalapė/ Tilia cordata	1	3,5	5	7	1	Gera būklė	Išsaugomas (medis už sprendinių ribų)	Nesaugotinas	M	Neseniai pasodintas medis, su kuolais, būtų galimybė ir persodinti
1129	642	Liepa mažalapė/ Tilia cordata	1	3	6	8	1	Gera būklė	Išsaugomas (medis už sprendinių ribų)	Nesaugotinas	M	Neseniai pasodintas medis, su kuolais, būtų galimybė ir persodinti
1130	643	Liepa mažalapė/ Tilia cordata	1	4	5	7	1	Gera būklė	Išsaugomas (medis už sprendinių ribų)	Nesaugotinas	M	Neseniai pasodintas medis, su kuolais, būtų galimybė ir persodinti
1131	646	Liepa mažalapė/ Tilia cordata	1	4	5	8	1	Gera būklė, turi šiek tiek nudžiūvusių šakų, formuojasi vienašonė laja	Išsaugomas (medis už sprendinių ribų)	Nesaugotinas	M	Neseniai pasodintas medis, su kuolais, būtų galimybė ir persodinti
1132	647	Liepa mažalapė/ Tilia cordata	1	6	23	30	2	Šiek tiek pakrypusiu kamieniu, kamienas apačioje turi defektų. Yra nudžiūvusių šakų	Išsaugomas	Saugotinas	M	
1133	648	Liepa mažalapė/ Tilia cordata	1	6	26	49	2	Yra nudžiūvusių šakų. Turi drevē iki šerdies	Išsaugomas	Saugotinas	M	
1134	649	Liepa mažalapė/ Tilia cordata	1	7	36	54	1	Gera būklė	Išsaugomas (medis už sprendinių ribų)	Saugotinas	M	

Eil. Nr.	Medžio krūmo Nr. plane	Medžio, krūmo rūšis lietuviškai ir lotyniškai	Kiekis, vnt. (Kamienų skaičius)	Aukštis (m)	Diametras (1,3 m aukštyje), cm	Diametras šaknies kaklelis	Želdinių būklės indeksas (1,2,3,4,5)	Abiotiniai/biotiniai veiksniai	Reikalingos tvarkymo (siūlomos/būtinosios arboristinės/) priemonės	Medžių priskyrimas (saugotiniams/nesaugotiniams) <sup>1</sup>	Medžio veislė pagal kietumą (K/M) <sup>2</sup>	Pastabos
1135	650	Klevas paprastasis (Kp)/Acer platanoides	1	7	30	83	1	Šaknynas iškeltas, šiek tiek kamiene yra defektų	Išsaugomas (medis už sprendinių ribų)	Saugotinas	K	
1136	651	Klevas paprastasis (Kp)/Acer platanoides	1	8	33	73	2	Vienašonė laja	Išsaugomas (medis už sprendinių ribų)	Saugotinas	K	
1137	652	Uosis paprastasis (UP)/Fraxinus excelsior	1	7	22	66	1	Gera būklė	Išsaugomas (medis už sprendinių ribų)	Saugotinas	K	
1138	653	Klevas paprastasis (Kp)/Acer platanoides	1	8	29	70	1	Gera būklė	Išsaugomas (medis už sprendinių ribų)	Saugotinas	K	
1139	654	Beržas karpotasis/Betula pendula	1	13	40	57	1	Kamiene yra plyšys	Išsaugomas (medis už sprendinių ribų)	Saugotinas	M	
1140	655	Klevas paprastasis (Kp)/Acer platanoides	1	10	40	55	1	Gera būklė	Išsaugomas (medis už sprendinių ribų)	Saugotinas	K	
1141	656	Liepa mažalapė/Tilia cordata	1	12	39	62	1	Gera būklė	Išsaugomas (medis už sprendinių ribų)	Saugotinas	M	
1142	657	Klevas paprastasis (Kp)/Acer platanoides	1	15	49	87	1	Gera būklė. Turi kamiene prie pagrindo plyšį	Išsaugomas (medis už sprendinių ribų)	Saugotinas	K	
1143	658	Klevas paprastasis (Kp)/Acer platanoides	1	10	34	49	1	Gera būklė	Išsaugomas (medis už sprendinių ribų)	Saugotinas	K	
1144	659	Klevas paprastasis (Kp)/Acer platanoides	1	14	38	42	1	Gera būklė	Išsaugomas (medis už sprendinių ribų)	Saugotinas	K	
1145	660	Liepa mažalapė/Tilia cordata	1	12	25	35	1	Gera būklė. Kamiene plyšys	Išsaugomas (medis už sprendinių ribų)	Saugotinas	M	
1146	661	Klevas paprastasis (Kp)/Acer platanoides	1	7	24	29	2	Yra nudžiūvusių šakų	Išsaugomas (medis už sprendinių ribų)	Saugotinas	K	
1147	662	Kaštonas paprastasis (Kš)/Aesculus hippocastanum	1	10	44	49	1	Yra šiek tiek kamiene defektų	Išsaugomas (medis už sprendinių ribų)	Saugotinas	M	
1148	663	Kaštonas paprastasis (Kš)/Aesculus hippocastanum	1	10	34	36	1--2	Yra senų genėjimo žymių, kamienas gumbuotas, su plyšiais	Išsaugomas (medis už sprendinių ribų)	Saugotinas	M	
1149	664	Kaštonas paprastasis (Kš)/	1	10	34	36	02-saus	Yra senų genėjimo žymių, kamienas gumbuotas, su plyšiais	Išsaugomas (medis už sprendinių ribų)	Saugotinas	M	

Eil. Nr.	Medžio krūmo Nr. plane	Medžio, krūmo rūšis lietuviškai ir lotyniškai	Kiekis, vnt. (Kamienų skaičius)	Aukštis (m)	Diametras (1,3 m aukštyje), cm	Diametras šaknies kaklelis	Želdinių būklės indeksas (1,2,3,4,5)	Abiotiniai/biotiniai veiksniai	Reikalingos tvarkymo (siūlomos/būtinosios arboristinės/) priemonės	Medžių priskyrimas (saugotiniams/nesaugotiniams) <sup>1</sup>	Medžio veislė pagal kietumą (K/M) <sup>2</sup>	Pastabos
		Aesculus hippocastanum										
1150	665	Kaštonas paprastasis (Kš)/ Aesculus hippocastanum	1	10	37	40	02-saus	Yra žievės defektų, kamienai viršuje išsišakojantys į du, gali skilti (yra požymių)	Išsaugomas (medis už sprendinių ribų)	Saugotinas	M	
1151	666	Kaštonas paprastasis (Kš)/ Aesculus hippocastanum	1	10	33	35	02-saus	Yra senų genėjimo žymių, kamienas gumbuotas, su plyšiais	Išsaugomas (medis už sprendinių ribų)	Saugotinas	M	
1152	667	Kaštonas paprastasis (Kš)/ Aesculus hippocastanum	1	10	31	31	02-saus	Yra senų genėjimo žymių, kamienas gumbuotas, su plyšiais	Išsaugomas (medis už sprendinių ribų)	Saugotinas	M	
1153	668	Kaštonas paprastasis (Kš)/ Aesculus hippocastanum	1	10	48	48	02-saus	Yra senų genėjimo žymių, kamienas gumbuotas, su plyšiais	Išsaugomas (medis už sprendinių ribų)	Saugotinas	M	
1154	669	Ažuolas raudonasis (Ar) / Quercus rubra	1	7	41	48	1	Gera būklė, bet viršuje dėl šakų išsišakojimo galimas skylimas	Išsaugomas (medis už sprendinių ribų)	Saugotinas	K	
1155	670	Klevas paprastasis (Kp)/ Acer platanoides	1	7	31	35	1	Gera būklė	Išsaugomas (medis už sprendinių ribų)	Saugotinas	K	
1156	671	Klevas paprastasis (Kp)/ Acer platanoides	1	6	24	36	02-saus	Kamiene senos genėjimo žymės, laja šiek tiek vienašonė	Išsaugomas (medis už sprendinių ribų)	Saugotinas	K	
1157	672	Klevas paprastasis (Kp)/ Acer platanoides	1	6,5	24	27	1	Gera būklė	Išsaugomas (medis už sprendinių ribų)	Saugotinas	K	
1158	673	Klevas paprastasis (Kp)/ Acer platanoides	1	7	32	37	1	Gera būklė	Išsaugomas (medis už sprendinių ribų)	Saugotinas	K	
1159	674	Klevas paprastasis (Kp)/ Acer platanoides	1	7	28	32	1	Gera būklė	Išsaugomas (medis už sprendinių ribų)	Saugotinas	K	
1160	675	Klevas paprastasis (Kp)/ Acer platanoides	1	7	31	33	1	Gera būklė	Išsaugomas (medis už sprendinių ribų)	Saugotinas	K	
1161	676	Liepa paprastoji (Lp)/ Tilia europaea	1	8	29	35	1	Gera būklė	Išsaugomas (medis už sprendinių ribų)	Saugotinas	M	
1162	677	Liepa paprastoji (Lp)/ Tilia europaea	1	8	33	33	1	Gera būklė	Išsaugomas (medis už sprendinių ribų)	Saugotinas	M	

Eil. Nr.	Medžio krūmo Nr. plane	Medžio, krūmo rūšis lietuviškai ir lotyniškai	Kiekis, vnt. (Kamienų skaičius)	Aukštis (m)	Diametras (1,3 m aukštyje), cm	Diametras šaknies kaklelis	Želdinių būklės indeksas (1,2,3,4,5)	Abiotiniai/biotiniai veiksniai	Reikalingos tvarkymo (siūlomos/būtinosios arboristinės/) priemonės	Medžių priskyrimas (saugotiniams/nesaugotiniems) <sup>1</sup>	Medžio veislė pagal kietumą (K/M) <sup>2</sup>	Pastabos
1163	678	Liepa paprastoji (Lp)/ Tilia europaea	1	6,5	21	23	02-saus	Kamienas kreivas, su senomis genėjimo žymėmis	Išsaugomas (medis už sprendinių ribų)	Saugotinas	M	
1164	679	Liepa paprastoji (Lp)/ Tilia europaea	1	7	28	32	02-saus	Pririštas tvoros tinklais. Kamieno apačioje didelė sena žaizda iki brazdo	Išsaugomas (medis už sprendinių ribų)	Saugotinas	M	
1165	680	Liepa paprastoji (Lp)/ Tilia europaea	1	6,5	21	27	02-saus	Pririštas tvoros tinklais. Kamienas su senomis genėjimo žymėmis, apsamanojęs	Išsaugomas (medis už sprendinių ribų)	Saugotinas	M	
1166	681	Liepa paprastoji (Lp)/ Tilia europaea	1	7,5	32	34	1	Pririštas tvoros tinklais	Išsaugomas (medis už sprendinių ribų)	Saugotinas	M	
1167	682	Liepa paprastoji (Lp)/ Tilia europaea	1	7,5	32	39	1	Gera būklė	Išsaugomas (medis už sprendinių ribų)	Saugotinas	M	
1168	683	Liepa paprastoji (Lp)/ Tilia europaea	1	6,5	22	30	1	Gera būklė	Išsaugomas (medis už sprendinių ribų)	Saugotinas	M	
1169	684	Liepa paprastoji (Lp)/ Tilia europaea	1	7	28	35	1	Gera būklė	Išsaugomas (medis už sprendinių ribų)	Saugotinas	M	
1170	685	Liepa paprastoji (Lp)/ Tilia europaea	1	8	33	35	1	Gera būklė	Išsaugomas (medis už sprendinių ribų)	Saugotinas	M	
1171	686	Liepa paprastoji (Lp)/ Tilia europaea	1	7	25	27	1	Gera būklė	Išsaugomas (medis už sprendinių ribų)	Saugotinas	M	
1172	687	Liepa paprastoji (Lp)/ Tilia europaea	1	8	41	41	1	Gera būklė	Išsaugomas (medis už sprendinių ribų)	Saugotinas	M	
1173	688	Liepa paprastoji (Lp)/ Tilia europaea	1	7	25	29	1	Gera būklė	Išsaugomas (medis už sprendinių ribų)	Saugotinas	M	
1174	689	Liepa paprastoji (Lp)/ Tilia europaea	1	10	14	35*	2	Kamienas labai išlinkęs, su daug nedominuojančių viršūnių (neteisingas genėjimas). Kamienas apaugęs kerpėmis, šalia daug atžalų	Išsaugomas	Saugotinas	M	
1175	689A	Liepa paprastoji (Lp)/ Tilia europaea	1	10	19	35	2	Kamienas su daug nedominuojančių viršūnių (neteisingas	Išsaugomas	Saugotinas	M	

Eil. Nr.	Medžio krūmo Nr. plane	Medžio, krūmo rūšis lietuviškai ir lotyniškai	Kiekis, vnt. (Kamienų skaičius)	Aukštis (m)	Diametras (1,3 m aukštyje), cm	Diametras šaknies kaklelis	Želdinių būklės indeksas (1,2,3,4,5)	Abiotiniai/biotiniai veiksniai	Reikalingos tvarkymo (siūlomos/būtinosios arboristinės/) priemonės	Medžių priskyrimas (saugotiniams/nesaugotiniams) <sup>1</sup>	Medžio veislė pagal kietumą (K/M) <sup>2</sup>	Pastabos
								genėjimas). Kamienas apaugęs kerpėmis, šalia daug atžalų				
<b>Iš viso inventorizuota medžių kamienų, Vnt.</b>			<b>1175</b>									
<b>KRŪMAI</b>												
	1A	Krūmai savaiminės kilmės, auga netvarkingoje, apleistoje teritorijoje, vyrauja invazinės rūšys. Vertingų ir perspektyvių rūšių nėra	296 m <sup>2</sup>	Iki 3 m	Iki 8 cm skersmens	-	3	Savaiminės kilmės, auga netvarkingai, chaotiškai, apleistoje statybinėmis atliekomis teritorijoje	Šalinimas dėl sprendinių įgyvendinimo	Nesaugotini	-	Vidutinio tankumo
	2A	Krūmai savaiminės kilmės, auga netvarkingoje, apleistoje teritorijoje, vyrauja invazinės rūšys. Vertingų ir perspektyvių rūšių nėra	1043,7 m <sup>2</sup>	Iki 3 m	Iki 8 cm skersmens	-	3	Savaiminės kilmės, auga netvarkingai, chaotiškai, apleistoje statybinėmis atliekomis teritorijoje	Šalinimas dėl sprendinių įgyvendinimo	Nesaugotini	-	Vidutinio tankumo
	3A	Krūmai savaiminės kilmės, auga netvarkingoje, apleistoje teritorijoje, vyrauja invazinės rūšys. Vertingų ir perspektyvių rūšių nėra	251,4 m <sup>2</sup>	Iki 3 m	Iki 8 cm skersmens	-	3	Savaiminės kilmės, auga netvarkingai, chaotiškai, apleistoje statybinėmis atliekomis teritorijoje	Šalinimas dėl sprendinių įgyvendinimo	Nesaugotini	-	Tankūs
	1B	Krūmai savaiminės kilmės, auga netvarkingoje, apleistoje teritorijoje,	63,8 m <sup>2</sup>	Iki 3 m	Iki 8 cm skersmens	-	3	Savaiminės kilmės, auga netvarkingai, chaotiškai, apleistoje statybinėmis atliekomis teritorijoje	Šalinimas dėl sprendinių įgyvendinimo	Nesaugotini	-	Vidutinio tankumo

Eil. Nr.	Medžio krūmo Nr. plane	Medžio, krūmo rūšis lietuviškai ir lotyniškai	Kiekis, vnt. (Kamienų skaičius)	Aukštis (m)	Diametras (1,3 m aukštyje), cm	Diametras šaknies kaklelis	Želdinių būklės indeksas (1,2,3,4,5)	Abiotiniai/biotiniai veiksniai	Reikalingos tvarkymo (siūlomoms/būtinosios arboristinės/) priemonės	Medžių priskyrimas (saugotiniams/nesaugotiniams) <sup>1</sup>	Medžio veislė pagal kietumą (K/M) <sup>2</sup>	Pastabos
		vyrauja invazinės rūšys. Vertingų ir perspektyvių rūšių nėra. Išsidėstę netolygiai per visą plotą										
	1C	Krūmai savaiminės kilmės, auga netvarkingoje, apleistoje teritorijoje, vyrauja invazinės rūšys. Vertingų ir perspektyvių rūšių nėra. Išsidėstę netolygiai per visą plotą	3435,6 m <sup>2</sup>	Iki 3 m	Iki 8 cm skersmens	-	3	Savaiminės kilmės, auga netvarkingai, chaotiškai, apleistoje statybinėmis atliekomis teritorijoje	Šalinimas dėl sprendinių įgyvendinimo	Nesaugotini	-	Vidutinio tankumo
	1D	Krūmai savaiminės kilmės, auga netvarkingoje, apleistoje teritorijoje (invazinės rūšys-uosialapiai klevai, japoninė reinutė ir drebulių atžalos)	227 m <sup>2</sup>	Iki 3 m	Iki 8 cm skersmens	-	3	Savaiminės kilmės, auga netvarkingai, chaotiškai, apleistoje statybinėmis atliekomis teritorijoje	Šalinimas dėl sprendinių įgyvendinimo	Nesaugotini	-	Reti, išsidėstę netolygiai per visą pažymėtą plotą
	1E	Krūmai savaiminės kilmės, auga netvarkingoje, apleistoje teritorijoje (invazinės rūšys-uosialapiai klevai, ir gluosnių atžalos)	282 m <sup>2</sup>	Iki 3 m	Iki 8 cm skersmens	-	3	Savaiminės kilmės, auga netvarkingai, chaotiškai, apleistoje statybinėmis atliekomis teritorijoje	Šalinimas dėl sprendinių įgyvendinimo	Nesaugotini	-	Tankūs, išsidėstę netolygiai per visą pažymėtą plotą
	1F	Krūmai savaiminės kilmės, auga	2911 m <sup>2</sup>	Iki 3 m	Iki 8 cm skersmens	-	3	Savaiminės kilmės, auga netvarkingai, chaotiškai, apleistoje	Šalinimas dėl sprendinių įgyvendinimo	Nesaugotini	-	Vidutinio tankumo, išsidėstę

Eil. Nr.	Medžio krūmo Nr. plane	Medžio, krūmo rūšis lietuviškai ir lotyniškai	Kiekis, vnt. (Kamienų skaičius)	Aukštis (m)	Diametras (1,3 m aukštyje), cm	Diametras šaknies kaklelis	Želdinių būklės indeksas (1,2,3,4,5)	Abiotiniai/biotiniai veiksniai	Reikalingos tvarkymo (siūlomoms/būtinosios arboristinės/) priemonės	Medžių priskyrimas (saugotiniams/nesaugotiniams) <sup>1</sup>	Medžio veislė pagal kietumą (K/M) <sup>2</sup>	Pastabos
		netvarkingoje, apleistoje teritorijoje (invazinės rūšis-uosialapiai klevai, ir gluosnių, drebulių, klevų, gudobelių atžalos, pavieniai šaltalankiai)						statybinėmis atliekomis teritorijoje				netolygiai per visą pažymėtą plotą
	1G	Krūmai – Alyvos paprastosios	2 m <sup>2</sup>	Iki 2,5 m	Iki 8 cm skersmens	-	2	Vienas storesnis kamienas ir keletas plonesnių kamienų nupjauti, turi nudžiūvusių šakų	Šalinimas dėl sprendinių įgyvendinimo	Nesaugotini	-	Vidutinio tankumo
	1H	Krūmai – Žagrenis rūgštusis (auga kaip krūmas)	3 m <sup>2</sup>	Iki 2,5 m	Iki 8 cm skersmens	-	2	Auga arti medžių	Šalinimas dėl sprendinių įgyvendinimo	Nesaugotini	-	Vidutinio tankumo
	1K	Pušis paprastoji (auga kaip nedidelis krūmas)	1 m <sup>2</sup>	Iki 1,5 m	Iki 6 cm skersmens	-	1	Gera būklė	Šalinimas dėl sprendinių įgyvendinimo	Nesaugotinas	-	Vidutinio tankumo
	1I	Liepa paprastoji (auga kaip krūmas, visiškai nupjautas kamienas, paliekant 1,2 m aukštį)	1 vnt./ 3 m <sup>2</sup>	Iki 1,2 m	Iki 29 cm skersmens kamienas (1,2 m aukščio) ir atžalos	-	4	Neperspektyvus medis/krūmas (atžalos)	Šalinimas dėl sprendinių įgyvendinimo	Nesaugotinas	-	Vidutinio tankumo
	1J	Ažuolas raudonasis auga kaip nedidelis medelis ar krūmas (nupjauta viršūnė)	1 vnt.	Iki 1,4 m	Iki 7 cm skersmens kamienas (1,4 m aukščio)	-	3	Sugadintas, neperspektyvus medis	Šalinimas dėl sprendinių įgyvendinimo	Nesaugotinas	-	
	1L	Krūmai - Gudobelės grauželinės gyvatvorė (krūmų eilė)	17 m <sup>2</sup>	Iki 0,6 m	-	-	3	Gyvatvorė išretėjusi, sena, atnaujinimas (genėjimas) atliktas neteisingai	Šalinimas dėl sprendinių įgyvendinimo	Nesaugotini	-	Tankūs
	1M	Krūmas - Žagrenis rūgštusis	5 m <sup>2</sup>	Iki 2,5 m	-	Iki 8 cm skersmens	1	Gera būklė	Šalinimas dėl sprendinių įgyvendinimo	Nesaugotini	-	Tankūs

Eil. Nr.	Medžio krūmo Nr. plane	Medžio, krūmo rūšis lietuviškai ir lotyniškai	Kiekis, vnt. (Kakamių skaičius)	Aukštis (m)	Diametras (1,3 m aukštyje), cm	Diametras šaknies kaklelis	Želdinių būklės indeksas (1,2,3,4,5)	Abiotiniai/biotiniai veiksniai	Reikalingos tvarkymo (siūlomoms/būtinosios arboristinės/) priemonės	Medžių priskyrimas (saugotiniams/nesaugotiniams) <sup>1</sup>	Medžio veislė pagal kietumą (K/M) <sup>2</sup>	Pastabos
	1N	Pušis paprastoji (auga kaip krūmas)	1 m <sup>2</sup>	Iki 1 m	-	Iki 8 cm skersmens	1	Gera būklė	Šalinimas dėl sprendinių įgyvendinimo	Nesaugotini	-	Tankūs
	2B	Krūmai savaiminės kilmės, auga netvarkingoje, apleistoje teritorijoje (invazinės rūšis-uosialapiai klevai, ir gluosnių, drebulių, klevų, blindžių atžalos, pavieniai šaltalankiai)	8666,9 m <sup>2</sup>	Iki 3 m	Iki 8 cm skersmens	-	3	Savaiminės kilmės, auga netvarkingai, chaotiškai, apleistoje statybinėmis atliekomis teritorijoje	Šalinimas dėl sprendinių įgyvendinimo	Nesaugotini	-	Vidutinio tankumo, išsidėstę netolygiai per visą pažymėtą plotą
	2C	Krūmai (Lanksvos, dekoratyviniai)	22 vnt.	Iki 0,50	-	-	1	Gera būklė. Krūmai neseniai pasodinti. Užmulčiuoti žievės mulčiu	Išsaugomi (siūlomi persodinti)	Nesaugotini	-	Neseniai pasodinti krūmai
	3B	Hortenzija (dekoratyvinė)	1 vnt.	Iki 1 m	-	-	1	Gera būklė	Išsaugomas	Nesaugotini	-	Neseniai pasodinti krūmai
	3C	Alyvos paprastosios (dekoratyvinė)	1 vnt.	Iki 1 m	-	-	1	Gera būklė	Išsaugomas	Nesaugotini	-	Neseniai pasodinti krūmai
	3D	Hortenzija (dekoratyvinė)	1 vnt.	Iki 1 m	-	-	1	Gera būklė	Išsaugomas	Nesaugotini	-	Neseniai pasodinti krūmai
	2D	Krūmai (Lanksvos, dekoratyviniai)	19 vnt.	Iki 0,50	-	-	1	Gera būklė. Krūmai neseniai pasodinti. Užmulčiuoti žievės mulčiu	Išsaugomi (siūlomi persodinti)	Nesaugotini	-	Neseniai pasodinti krūmai
	3E	Hortenzija (dekoratyvinė)	1 vnt.	Iki 1 m	-	-	1	Gera būklė	Išsaugomas	Nesaugotini	-	Neseniai pasodinti krūmai
	3F	Alyvos paprastosios (dekoratyvinė)	1 vnt.	Iki 1 m	-	-	1	Gera būklė	Išsaugomas	Nesaugotini	-	Neseniai pasodinti krūmai
	3G	Hortenzija (dekoratyvinė)	1 vnt.	Iki 1 m	-	-	1	Gera būklė	Išsaugomas	Nesaugotini	-	Neseniai pasodinti krūmai

Eil. Nr.	Medžio krūmo Nr. plane	Medžio, krūmo rūšis lietuviškai ir lotyniškai	Kiekis, vnt. (Kamienų skaičius)	Aukštis (m)	Diametras (1,3 m aukštyje), cm	Diametras šaknies kaklelis	Želdinių būklės indeksas (1,2,3,4,5)	Abiotiniai/biotiniai veiksniai	Reikalingos tvarkymo (siūlomos/būtinosis arboristinės/) priemonės	Medžių priskyrimas (saugotiniams/nesaugotiniems) <sup>1</sup>	Medžio veislė pagal kietumą (K/M) <sup>2</sup>	Pastabos
	2E	Krūmai (Lanksvos, dekoratyviniai)	17 vnt.	Iki 0,50	-	-	1	Gera būklė	Išsaugomi (siūlomi persodinti)	Nesaugotini	-	Neseniai pasodinti krūmai
	2F	Krūmai (Lanksvos, dekoratyviniai)	20 vnt.	Iki 0,50	-	-	1 (13 vnt.) ir 4 (7 vnt.)	13 vnt. gera būklė ir 7 vnt. blogos būklės, skurstantys, mažai žaliuojantys krūmai. Krūmai neseniai pasodinti. Užmulčiuoti žievės mulču. Mulčas viename ploto kampe nuimtas	Išsaugomi (siūlomi persodinti)	Nesaugotini	-	Neseniai pasodinti krūmai
<b>Iš viso inventorizuota krūmų:</b>			<b>17209,4 m<sup>2</sup> krūmų (bei 85 vnt. pavieniai krūmai)</b>									

## 2 Lentelė. Neišvengiamai dėl projekto sprendinių reikalingi šalinti želdiniai

Eil. Nr.	Medžio krūmo Nr. plane	Medžio, krūmo rūšis lietuviškai ir lotyniškai	Kiekis, vnt. (K-kamienų skaičius)	Aukštis (m)	Diametras (1,3 m aukštyje), cm	Diametras šaknies kaklelis	Želdinių būklės indeksas (1,2,3,4,5)	Abiotiniai/biotiniai veiksniai	Reikalingos tvarkymo (siūlomos/būtinosios arboristinės/) priemonės	Medžių priskyrimas (saugotiniams/nesaugotiniams <sup>1</sup> )	Medžio veislė pagal kietumą (K/M) <sup>2</sup>	Pastabos
1	7	Uosialapis klevas/ Acer negundo	1	5	14	22	4	Stipriai pasviręs, kamienas stipriai žaizdotas	Šalinimas dėl sprendinių įgyvendinimo	Nesaugotinas	K	
2	8	Uosialapis klevas/ Acer negundo	1	9	13	27 *	2	Kamienas pakrypęs, žaizda kamieno apačioje. Laja pasvirusi, vienašonė	Šalinimas dėl sprendinių įgyvendinimo	Nesaugotinas	K	Nr. 8 turi vieną šaknies kaklelį (kamienai turi 1 kelmą)
3	8.1.	Uosialapis klevas/ Acer negundo	1	9	23	27 *	2	Kamienas pakrypęs, žaizda kamieno apačioje. Laja pasvirusi, vienašonė	Šalinimas dėl sprendinių įgyvendinimo	Nesaugotinas	K	Nr. 8 turi vieną šaknies kaklelį (kamienai turi 1 kelmą)
4	9	Uosialapis klevas/ Acer negundo	1	11	19	30	2	Kamienas pakrypęs, kamienas su žievės įvairiais defektais, auga netvarkingai	Šalinimas dėl sprendinių įgyvendinimo	Nesaugotinas	K	
5	10	Blindė (Bl)/ Salix caprea	1	11	26	36	3	Likęs vienas kamienas, kitas šalia išlūžęs (nebėra). Likęs kamienas pasviręs. Žievėje yra ligų ir kenkėjų padarytų defektų	Šalinimas dėl sprendinių įgyvendinimo	Nesaugotinas	M	
6	11	Slyva kaukazinė/ Prunus cerasifera	1	11	10	24 ir 35 *	4	Daug kamienų iš vien kelmo, auga netvarkingai, brūzgyne, daugelis kamienų žaizdoti. Vienas iš kamienų visai perskilęs ir nulūžęs	Šalinamas dėl sprendinių įgyvendinimo	Nesaugotinas	K	Nr. 11 turi kelis šaknies kaklelius ir 1 kelmą
7	11.1.	Slyva kaukazinė/ Prunus cerasifera	1	11	15	24 ir 35*	4	Daug kamienų iš vien kelmo, auga netvarkingai, brūzgyne, daugelis kamienų žaizdoti. Vienas iš kamienų visai perskilęs ir nulūžęs	Šalinamas dėl sprendinių įgyvendinimo	Nesaugotinas	K	Nr. 11 turi kelis šaknies kaklelius ir 1 kelmą

<sup>1</sup> Želdiniai priskiriami saugotiniams arba nesaugotiniams vadovaujantis LR Vyriausybės nutarimu (2008 03 12 d. Nr. 206) „Dėl kriterijų, pagal kuriuos medžiai ir krūmai augantys ne miškų ūkiu paskirties žemėje, priskiriami saugotiniams, sąrašo patvirtinimo ir medžių ir krūmų priskyrimo saugotiniams“ (pagal šiai dienai (2024-05-02) galiojančią suvestinę redakciją nuo 2021-12-24 (pagal lentelės 3 p.; 5 p., 11 p. <...> 3.1. mieste <...> 5. Kitos paskirties žemėje visuomeninės paskirties, rekreacinės, bendrojo naudojimo, atskirųjų želdynų teritorijose <...> 11. Miestų, miestelių gatvėse <...> 12 cm ir didesnio skersmens ąžuolai, uosiai, klevai, skroblai, skirpstai, guobos, bukai, vinkšnos, pušys, eglės, maumedžiai, pocūgės, kėniai, beržai, juodalksniai, liepos, gluosniai, šermukšniai, riešutmedžiai, kaštonai, miškinės obelys, miškinės kriaušės <...> priskiriami saugotiniams medžiams<...>). Saugotiniams želdiniams kirsti reikalingas savivaldybės leidimas.

<sup>2</sup> K- kietos veislės medžiai; M- minkštos veislės medžiai.

Eil. Nr.	Medžio krūmo Nr. plane	Medžio, krūmo rūšis lietuviškai ir lotyniškai	Kiekis, vnt. (K-kamienų skaičius)	Aukštis (m)	Diametras (1,3 m aukštyje), cm	Diametras šaknies kaklelis	Želdinių būklės indeksas (1,2,3,4,5)	Abiotiniai/biotiniai veiksniai	Reikalingos tvarkymo (siūlomos/būtinosios arboristinės/) priemonės	Medžių priskyrimas (saugotiniems/nesaugotiniems) <sup>1</sup>	Medžio veislė pagal kietumą (K/M) <sup>2</sup>	Pastabos
8	11.2.	Slyva kaukazinė/ Prunus cerasifera	1	11	8	24 ir 35 *	4	Daug kamienų iš vien kelmo, auga netvarkingai, brūzgyne, daugelis kamienų žaizdoti. Vienas iš kamienų visai perskilęs ir nulūžęs	Šalinamas dėl sprendinių įgyvendinimo	Nesaugotinas	K	Nr. 11 turi kelis šaknies kaklelius ir 1 kelmą
9	11.3.	Slyva kaukazinė/ Prunus cerasifera	1	11	17	24 Ø ir 35 Ø*	4	Daug kamienų iš vien kelmo, auga netvarkingai, brūzgyne, daugelis kamienų žaizdoti. Vienas iš kamienų visai perskilęs ir nulūžęs	Šalinamas dėl sprendinių įgyvendinimo	Nesaugotinas	K	Nr. 11 turi kelis šaknies kaklelius ir 1 kelmą
10	11.4.	Slyva kaukazinė/ Prunus cerasifera	1	11	8	24 ir 35 *	4	Daug kamienų iš vien kelmo, auga netvarkingai, brūzgyne, daugelis kamienų žaizdoti. Vienas iš kamienų visai perskilęs ir nulūžęs	Šalinamas dėl sprendinių įgyvendinimo	Nesaugotinas	K	Nr. 11 turi kelis šaknies kaklelius ir 1 kelmą
11	11.5.	Slyva kaukazinė/ Prunus cerasifera	1	11	14	24 ir 35 *	4	Daug kamienų iš vien kelmo, auga netvarkingai, brūzgyne, daugelis kamienų žaizdoti. Vienas iš kamienų visai perskilęs ir nulūžęs	Šalinamas dėl sprendinių įgyvendinimo	Nesaugotinas	K	Nr. 11 turi kelis šaknies kaklelius ir 1 kelmą
12	12	Skroblas paprastasis (Sp)/ Carpinus betulus	1	6	13	18	3	Stipriai pasviręs, į kamieną atsirėmęs kitas medis. Auga stelbiamas kitų medžių ir krūmų (teritorija pilna šiukšlių netvarkinga ir apleista)	Šalinimas dėl sprendinių įgyvendinimo	Saugotinas	K	
13	13	Uosialapis klevas/ Acer negundo	1	14	29	40	3	Kamienas viršuje šakojasi į kelis (nėra pagrindinio kamieno) medis genėtas su žaizdomis	Šalinamas dėl sprendinių įgyvendinimo	Nesaugotinas	K	
14	14	Uosialapis klevas/ Acer negundo	1	17	30	52	2	Pasviręs, kamienas su defektais. Turi daug atžalų. Auga tarp brūzgyių (teritorija pilna šiukšlių netvarkinga ir apleista)	Šalinimas dėl sprendinių įgyvendinimo	Nesaugotinas	K	
15	15	Klevas paprastasis (Kp)/ Acer platanoides	1	14	28	34	3	Kamiene turi didelę seną žaizdą iki medžio šerdies. Pasviręs	Šalinimas dėl sprendinių įgyvendinimo	Saugotinas	K	

Eil. Nr.	Medžio krūmo Nr. plane	Medžio, krūmo rūšis lietuviškai ir lotyniškai	Kiekis, vnt. (K-kamienų skaičius)	Aukštis (m)	Diametras (1,3 m aukštyje), cm	Diametras šaknies kaklelis	Želdinių būklės indeksas (1,2,3,4,5)	Abiotiniai/biotiniai veiksniai	Reikalingos tvarkymo (siūlomoms/būtinoms arboristinėms) priemonės	Medžių priskyrimas (saugotiniams/nesaugotiniams) <sup>1</sup>	Medžio veislė pagal kietumą (K/M) <sup>2</sup>	Pastabos
								kamienas, laja su daug defektų (neteisingas genėjimas nupjaunant viršūnę)				
16	16	Klevas paprastasis (Kp)/ Acer platanoides	1	14	40	50	3	Neteisingai genėtas (nupjaunant visą viršūnę, be pagrindinių šakų), turi žaizdų	Šalinamas dėl sprendinių įgyvendinimo	Saugotinas	K	
17	17	Klevas paprastasis (Kp)/ Acer platanoides	1	14	36	43	3	Neteisingai genėtas (nupjaunant visą viršūnę, be pagrindinių šakų), turi žaizdų. Turi kamieno (žievės) defektų	Šalinimas dėl sprendinių įgyvendinimo	Saugotinas	K	
18	18	Klevas paprastasis (Kp)/ Acer platanoides	1	14	37	45	3	Daug kamieno defektų. Neteisingai genėtas (nupjaunant visą viršūnę, be pagrindinių šakų), turi žaizdų.	Šalinamas dėl sprendinių įgyvendinimo	Saugotinas	K	
19	19	Klevas paprastasis (Kp)/ Acer platanoides	1	11	12	32*	2	Turi kamienai defektų (ligų ir kenkėjų požymiai). Laja tolygi	Šalinimas dėl sprendinių įgyvendinimo	Saugotinas	K	Nr. 19 turi 1 šaknies kaklelį ir 1 kelmą
20	19.1.	Klevas paprastasis (Kp)/ Acer platanoides	1	11	14	32*	2	Turi kamienai defektų (ligų ir kenkėjų požymiai). Laja tolygi	Šalinimas dėl sprendinių įgyvendinimo	Saugotinas	K	
21	20	Slyva kaukazinė/ Prunus cerasifera	1	5	12	16	4	Kamienas persipynęs su kitais krūmokšniais, laja ir kamienai pasvirę, pasvirusi. Auga tarp brūzgynų (teritorija pilna šiukšlių netvarkinga ir apleista)	Šalinimas dėl sprendinių įgyvendinimo	Nesaugotinas	K	
22	21	Klevas paprastasis (Kp)/ Acer platanoides	1	14	27	57 *	2	Turi kamieno ir lajos defektų. Auga tarp brūzgynų (teritorija pilna šiukšlių netvarkinga ir apleista)	Šalinimas dėl sprendinių įgyvendinimo	Saugotinas	K	Nr. 21 turi 1 šaknies kaklelį ir 1 kelmą
23	21.1.	Klevas paprastasis (Kp)/ Acer platanoides	1	14	32	57 *	2	Turi kamieno ir lajos defektų. Auga tarp brūzgynų (teritorija pilna šiukšlių netvarkinga ir apleista)	Šalinimas dėl sprendinių įgyvendinimo	Saugotinas	K	Nr. 21 turi 1 šaknies kaklelį ir 1 kelmą
24	22	Obelis (skiepyta veislė) (O) / Malus domestica	1	5	12	33	4	Auga beveik palei žemę (labai stipriai pasvirusi), daug kamieno ir žievės defektų. Auga tarp brūzgynų (teritorija	Šalinimas dėl sprendinių įgyvendinimo	Nesaugotinas	K	

Eil. Nr.	Medžio krūmo Nr. plane	Medžio, krūmo rūšis lietuviškai ir lotyniškai	Kiekis, vnt. (K-kamienų skaičius)	Aukštis (m)	Diametras (1,3 m aukštyje), cm	Diametras šaknies kaklelis	Želdinių būklės indeksas (1,2,3,4,5)	Abiotiniai/biotiniai veiksniai	Reikalingos tvarkymo (siūlomoms/būtinoms arboristinėms/) priemonės	Medžių priskyrimas (saugotiniams/nesaugotiniams) <sup>1</sup>	Medžio veislė pagal kietumą (K/M) <sup>2</sup>	Pastabos
								pilna šiukšlių netvarkinga ir apleista)				
25	23	Klevas paprastasis (Kp)/ Acer platanoides	1	7	10	15	2	Atsirėmusi į medį obelis, stelbiamas medis. Auga tarp brūzgynų (teritorija pilna šiukšlių netvarkinga ir apleista)	Šalinimas dėl sprendinių įgyvendinimo	Nesaugotinas	K	
26	24	Uosialapis klevas/ Acer negundo	1	11	12	34*	4	Į kamieną jaugusi tvora, kamienas užverstas šiukšlėmis. Palinkęs, išlūžusios šakos, laja vienašonė.. Turi žievės defektų. Auga tarp brūzgynų (teritorija pilna šiukšlių netvarkinga ir apleista)	Šalinamas dėl sprendinių įgyvendinimo	Nesaugotinas	K	Nr. 24 turi 1 šaknies kaklelį ir 1 kelmą
27	24.1.	Uosialapis klevas/ Acer negundo	1	11	24	34*	4	Į kamieną jaugusi tvora, kamienas užverstas šiukšlėmis. Palinkęs, išlūžusios šakos, laja vienašonė.. Turi žievės defektų. Auga tarp brūzgynų (teritorija pilna šiukšlių netvarkinga ir apleista)	Šalinamas dėl sprendinių įgyvendinimo	Nesaugotinas	K	Nr. 24 turi 1 šaknies kaklelį ir 1 kelmą
28	25	Uosialapis klevas/ Acer negundo	1	11	12	34*	2	Turi kamieno ir lajos defektų. Auga tarp brūzgynų (teritorija pilna šiukšlių netvarkinga ir apleista)	Šalinimas dėl sprendinių įgyvendinimo	Nesaugotinas	K	Nr. 25 turi 1 šaknies kaklelį ir 1 kelmą
29	25.1.	Uosialapis klevas/ Acer negundo	1	11	24	34*	2	Turi kamieno ir lajos defektų. Auga tarp brūzgynų (teritorija pilna šiukšlių netvarkinga ir apleista)	Šalinimas dėl sprendinių įgyvendinimo	Nesaugotinas	K	Nr. 25 turi 1 šaknies kaklelį ir 1 kelmą
30	26	Klevas paprastasis (Kp)/ Acer platanoides	1	11	10	14	1	Jaunas medis, tačiau stelbiamas kitų želdinių.	Šalinimas dėl sprendinių įgyvendinimo	Nesaugotinas	K	
31	27	Gluosnis trapusis (Gl)/ Salix fragilis	1	11	29	43	3	Žievė su defektais. Stipriai pasviręs. Laja užsvirusi ant esamo keliuko	Šalinimas dėl sprendinių įgyvendinimo	Saugotinas	M	
32	28	Klevas paprastasis/ Acer platanoides	1	12	21	36	2	Turi atžalų, pasviręs. Remiasi lajomis su kitu medžiu (gluosniu)	Šalinimas dėl sprendinių įgyvendinimo	Saugotinas	K	

Eil. Nr.	Medžio krūmo Nr. plane	Medžio, krūmo rūšis lietuviškai ir lotyniškai	Kiekis, vnt. (K-kamienų skaičius)	Aukštis (m)	Diametras (1,3 m aukštyje), cm	Diametras šaknies kaklelis	Želdinių būklės indeksas (1,2,3,4,5)	Abiotiniai/biotiniai veiksniai	Reikalingos tvarkymo (siūlomoms/būtinoms arboristinėms/) priemonės	Medžių priskyrimas (saugotiniams/nesaugotiniams) <sup>1</sup>	Medžio veislė pagal kietumą (K/M) <sup>2</sup>	Pastabos
33	29	Uosialapis klevas/ Acer negundo	1	7	20	32	3	Stipriai pasviręs link esamo keliuko, yra nulūžusių ir nupjautų šakų. Turi defektų žievėje	Šalinimas dėl sprendinių įgyvendinimo	Nesaugotinas	K	
34	30	Uosialapis klevas/ Acer negundo	1	12	21	48 *	3	Daug nudžiūvusių šakų, didesnis kamienas stipriai pasviręs link esamo keliuko. Turi kamienė defektų	Šalinimas dėl sprendinių įgyvendinimo	Nesaugotinas	K	Nr. 30 turi 1 šaknies kaklelį ir 1 kelmą
35	30.1.	Uosialapis klevas/ Acer negundo	1	12	38	48 *	3	Daug nudžiūvusių šakų, didesnis kamienas stipriai pasviręs link esamo keliuko. Turi kamienė defektų	Šalinimas dėl sprendinių įgyvendinimo	Nesaugotinas	K	Nr. 30 turi 1 šaknies kaklelį ir 1 kelmą
36	31	Uosialapis klevas/ Acer negundo	1	16	18	96 *	3	Daug žaizdų kamienė. Stipriai pasvirę kamienai link esamo keliuko. Medis pavojingas saugumo prasme	Šalinamas dėl sprendinių įgyvendinimo	Nesaugotinas	K	Nr. 31 turi 1 šaknies kaklelį ir 1 kelmą
37	31.1.	Uosialapis klevas/ Acer negundo	1	16	21	96 *	3	Daug žaizdų kamienė. Stipriai pasvirę kamienai link esamo keliuko. Medis pavojingas saugumo prasme	Šalinamas dėl sprendinių įgyvendinimo	Nesaugotinas	K	Nr. 31 turi 1 šaknies kaklelį ir 1 kelmą
38	31.2.	Uosialapis klevas/ Acer negundo	1	16	26	96 *	3	Daug žaizdų kamienė. Stipriai pasvirę kamienai link esamo keliuko. Medis pavojingas saugumo prasme	Šalinamas dėl sprendinių įgyvendinimo	Nesaugotinas	K	Nr. 31 turi 1 šaknies kaklelį ir 1 kelmą
39	31.3.	Uosialapis klevas/ Acer negundo	1	16	36	96 *	3	Daug žaizdų kamienė. Stipriai pasvirę kamienai link esamo keliuko. Medis pavojingas saugumo prasme	Šalinamas dėl sprendinių įgyvendinimo	Nesaugotinas	K	Nr. 31 turi 1 šaknies kaklelį ir 1 kelmą
40	31.4.	Uosialapis klevas/ Acer negundo	1	16	37	96 *	3	Daug žaizdų kamienė. Stipriai pasvirę kamienai link esamo keliuko. Medis pavojingas saugumo prasme	Šalinamas dėl sprendinių įgyvendinimo	Nesaugotinas	K	Nr. 31 turi 1 šaknies kaklelį ir 1 kelmą
41	32	Uosialapis klevas/ Acer negundo	1	12	15	40 *	4	Beveik nudžiūvęs medis. Vienas iš kamienų gyvybingas	Šalinamas dėl sprendinių įgyvendinimo	Nesaugotinas	K	Nr. 32 turi 1 šaknies kaklelį ir 1 kelmą

Eil. Nr.	Medžio krūmo Nr. plane	Medžio, krūmo rūšis lietuviškai ir lotyniškai	Kiekis, vnt. (K-kamienų skaičius)	Aukštis (m)	Diametras (1,3 m aukštyje), cm	Diametras šaknies kaklelis	Želdinių būklės indeksas (1,2,3,4,5)	Abiotiniai/biotiniai veiksniai	Reikalingos tvarkymo (siūlomos/būtinosios arboristinės/) priemonės	Medžių priskyrimas (saugotiniems/nesaugotiniams <sup>1</sup> )	Medžio veislė pagal kietumą (K/M) <sup>2</sup>	Pastabos
								nedaug, kitas visiškai nudžiūvęs. Medis pavojingas saugumo prasme				
42	32.1.	Uosialapis klevas/ Acer negundo	1	12	39	40 *	4	Beveik nudžiūvęs medis. Vienas iš kamienų gyvybingas nedaug, kitas visiškai nudžiūvęs. Medis pavojingas saugumo prasme	Šalinamas dėl sprendinių įgyvendinimo	Nesaugotinas	K	Nr. 32 turi 1 šaknies kaklelį ir 1 kelmą
43	33	Uosialapis klevas/ Acer negundo	1	6	12	18	4	Stipriai pasviręs, turi daug defektų ir lajoje ir kamiene ir žievėje	Šalinamas dėl sprendinių įgyvendinimo	Nesaugotinas	K	
44	38	Tuopa balzaminė/ Populus balsamifera	1	14	38	52	3	Kamiene apačioje didelė žaizda iki medžio šerdies. Lapai su ligos požymiais (visi lapai turi rudų dėmių). Brandus medis. Gali būti pavojingas saugumo prasme (brandus, aukštas, trapus)	Šalinamas dėl sprendinių įgyvendinimo	Nesaugotinas	M	
45	39	Tuopa balzaminė/ Populus balsamifera	1	14	38	52	3	Laja vienašonė. Lapai su ligos požymiais (visi lapai turi rudų dėmių). Brandus medis. Gali būti pavojingas saugumo prasme (brandus, aukštas, trapus)	Šalinamas dėl sprendinių įgyvendinimo	Nesaugotinas	M	
46	40	Tuopa balzaminė (T/ Populus balsamifera	1	14	58	78	3	Laja vienašonė. Lapai su ligos požymiais (visi lapai turi rudų dėmių). Brandus medis. Gali būti pavojingas saugumo prasme (brandus, aukštas, trapus). Šalia daug įv. atžalų ir krūmų	Šalinamas dėl sprendinių įgyvendinimo	Nesaugotinas	M	
47	42	Žuvęs medis (Ž)	1	8	28	28	5	Visiškai nudžiūvęs medis (uosialapis klevas)	Šalinimas dėl būklės	Nesaugotinas	M	
48	87	Drebulė/ Populus tremula	1	7	12	19	1	Defektų nėra	Šalinimas dėl sprendinių įgyvendinimo	Nesaugotinas	M	

Eil. Nr.	Medžio krūmo Nr. plane	Medžio, krūmo rūšis lietuviškai ir lotyniškai	Kiekis, vnt. (K-kamienų skaičius)	Aukštis (m)	Diametras (1,3 m aukštyje), cm	Diametras šaknies kaklelis	Želdinių būklės indeksas (1,2,3,4,5)	Abiotiniai/biotiniai veiksniai	Reikalingos tvarkymo (siūlomoms/būtinoms arboristinėms) priemonės	Medžių priskyrimas (saugotiniams/nesaugotiniams) <sup>1</sup>	Medžio veislė pagal kietumą (K/M) <sup>2</sup>	Pastabos
49	88	Drebulė/ Populus tremula	1	7	10	15	1	Defektų nėra	Šalinimas dėl sprendinių įgyvendinimo	Nesaugotinas	M	
50	89	Blindė/ Salix caprea	1	7	26	39	1	Defektų nėra	Šalinimas dėl sprendinių įgyvendinimo	Nesaugotinas	M	
51	90	Drebulė/ Populus tremula	1	7	12	20	1	Defektų nėra	Šalinimas dėl sprendinių įgyvendinimo	Nesaugotinas	M	
52	91	Drebulė/ Populus tremula	1	7	9	20	1	Defektų nėra	Šalinimas dėl sprendinių įgyvendinimo	Nesaugotinas	M	
53	92	Drebulė/ Populus tremula	1	7	11	22	1	Defektų nėra	Šalinimas dėl sprendinių įgyvendinimo	Nesaugotinas	M	
54	93	Uosialapis klevas/ Acer negundo	1	8	8	44*	3	Turi defektų kamiene, lajoje, žievėje, auga netvarkingai, daugiakamienis	Šalinimas dėl sprendinių įgyvendinimo	Nesaugotinas	K	Nr. 93 turi 1 šaknies kaklelį ir 1 kelmą
55	93.1.	Uosialapis klevas/ Acer negundo	1	8	10	44*	3	Turi defektų kamiene, lajoje, žievėje, auga netvarkingai, daugiakamienis	Šalinimas dėl sprendinių įgyvendinimo	Nesaugotinas	K	Nr. 93 turi 1 šaknies kaklelį ir 1 kelmą
56	93.2.	Uosialapis klevas/ Acer negundo	1	8	13	44*	3	Turi defektų kamiene, lajoje, žievėje, auga netvarkingai, daugiakamienis	Šalinimas dėl sprendinių įgyvendinimo	Nesaugotinas	K	Nr. 93 turi 1 šaknies kaklelį ir 1 kelmą
57	93.3.	Uosialapis klevas/ Acer negundo	1	8	14	44*	3	Turi defektų kamiene, lajoje, žievėje, auga netvarkingai, daugiakamienis	Šalinimas dėl sprendinių įgyvendinimo	Nesaugotinas	K	Nr. 93 turi 1 šaknies kaklelį ir 1 kelmą
58	93.4.	Uosialapis klevas/ Acer negundo	1	8	16	44*	3	Turi defektų kamiene, lajoje, žievėje, auga netvarkingai, daugiakamienis	Šalinimas dėl sprendinių įgyvendinimo	Nesaugotinas	K	Nr. 93 turi 1 šaknies kaklelį ir 1 kelmą
59	94	Drebulė/ Populus tremula	1	11	10	18	1	Defektų nėra	Šalinimas dėl sprendinių įgyvendinimo	Nesaugotinas	M	
60	95	Drebulė/ Populus tremula	1	7	13	17	1	Defektų nėra	Šalinimas dėl sprendinių įgyvendinimo	Nesaugotinas	M	
61	96	Drebulė/ Populus tremula	1	7	13	17	1	Defektų nėra	Šalinimas dėl sprendinių įgyvendinimo	Nesaugotinas	M	
62	97	Drebulė/ Populus tremula	1	9	9	17	1	Defektų nėra	Šalinimas dėl sprendinių įgyvendinimo	Nesaugotinas	M	

Eil. Nr.	Medžio krūmo Nr. plane	Medžio, krūmo rūšis lietuviškai ir lotyniškai	Kiekis, vnt. (K-kamienų skaičius)	Aukštis (m)	Diametras (1,3 m aukštyje), cm	Diametras šaknies kaklelis	Želdinių būklės indeksas (1,2,3,4,5)	Abiotiniai/biotiniai veiksniai	Reikalingos tvarkymo (siūlomoms/būtinoms arboristinėms/) priemonės	Medžių priskyrimas (saugotiniams/nesaugotiniams <sup>1</sup> )	Medžio veislė pagal kietumą (K/M) <sup>2</sup>	Pastabos
63	98	Drebulė/ Populus tremula	1	11	10	21	1	Defektų nėra	Šalinimas dėl sprendinių įgyvendinimo	Nesaugotinas	M	
64	99	Drebulė/ Populus tremula	1	11	15	25	1	Defektų nėra	Šalinimas dėl sprendinių įgyvendinimo	Nesaugotinas	M	
65	100	Drebulė/ Populus tremula	1	11	9	15	1	Defektų nėra	Šalinimas dėl sprendinių įgyvendinimo	Nesaugotinas	M	
66	101	Drebulė/ Populus tremula	1	11	13	20	1	Defektų nėra	Šalinimas dėl sprendinių įgyvendinimo	Nesaugotinas	M	
67	102	Drebulė/ Populus tremula	1	11	13	25	1	Defektų nėra	Šalinimas dėl sprendinių įgyvendinimo	Nesaugotinas	M	
68	103	Karpotasis beržas (Bk) /Betula pendula	1	11	11	20	1	Defektų nėra, auga tarp drebulių	Šalinimas dėl sprendinių įgyvendinimo	Nesaugotinas	M	
69	104	Uosialapis klevas/ Acer negundo	1	11	14	120*	4	Daug kamieno, žievės, lajos defektų, auga netvarkingai, saugumo prasme gali būti pavojingas medis	Šalinimas dėl sprendinių įgyvendinimo	Nesaugotinas	K	Nr. 104 turi 1 šaknies kaklelį ir 1 kelmą
70	104.1.	Uosialapis klevas/ Acer negundo	1	11	37	120*	4	Daug kamieno, žievės, lajos defektų, auga netvarkingai, saugumo prasme gali būti pavojingas medis	Šalinimas dėl sprendinių įgyvendinimo	Nesaugotinas	K	Nr. 104 turi 1 šaknies kaklelį ir 1 kelmą
71	104.2.	Uosialapis klevas/ Acer negundo	1	11	38	120*	4	Daug kamieno, žievės, lajos defektų, auga netvarkingai, saugumo prasme gali būti pavojingas medis	Šalinimas dėl sprendinių įgyvendinimo	Nesaugotinas	K	Nr. 104 turi 1 šaknies kaklelį ir 1 kelmą
72	127	Uosialapis klevas/ Acer negundo	1	8	28	34	4	Pasvirusiu kamienu, turi nudžiūvusių šakų, daug žievės defektų	Šalinimas dėl sprendinių įgyvendinimo	Nesaugotinas	K	
73	128	Uosialapis klevas/ Acer negundo	1	6	12	18	2	Šiek tiek pasvirusiu kamienu, turi nudžiūvusių šakų	Šalinimas dėl sprendinių įgyvendinimo	Nesaugotinas	K	
74	129	Slyva kaukazinė (Sl)/ Prunus cerasifera	1	6	7	30*	4	Skurstantis, beveik nudžiūvęs medis	Šalinimas dėl sprendinių įgyvendinimo	Nesaugotinas	K	Nr. 129 turi 1 šaknies kaklelį ir 1 kelmą
75	129.1.	Slyva kaukazinė/ Prunus cerasifera	1	6	9	30*	4	Skurstantis, beveik nudžiūvęs medis	Šalinimas dėl sprendinių įgyvendinimo	Nesaugotinas	K	Nr. 129 turi 1 šaknies kaklelį ir 1 kelmą
76	129.2.	Slyva kaukazinė/ Prunus cerasifera	1	6	13	30*	4	Skurstantis, beveik nudžiūvęs medis	Šalinimas dėl sprendinių įgyvendinimo	Nesaugotinas	K	Nr. 129 turi 1 šaknies kaklelį ir 1 kelmą

Eil. Nr.	Medžio krūmo Nr. plane	Medžio, krūmo rūšis lietuviškai ir lotyniškai	Kiekis, vnt. (K-kamienų skaičius)	Aukštis (m)	Diametras (1,3 m aukštyje), cm	Diametras šaknies kaklelis	Želdinių būklės indeksas (1,2,3,4,5)	Abiotiniai/biotiniai veiksniai	Reikalingos tvarkymo (siūlomos/būtiniosios arboristinės/) priemonės	Medžių priskyrimas (saugotiniams/nesaugotiniams <sup>1</sup> )	Medžio veislė pagal kietumą (K/M) <sup>2</sup>	Pastabos
77	130	Uosis paprastasis (UP)/ Fraxinus excelsior	1	5	6	32*	2	Turi nudžiūvusių šakų, laja siaura, daugiakamienis	Šalinimas dėl sprendinių įgyvendinimo	Nesaugotinas	K	Nr. 130 turi 1 šaknies kaklelį ir 1 kelmą
78	130.1.	Uosis paprastasis/ Fraxinus excelsior	1	5	6	32*	2	Turi nudžiūvusių šakų, laja siaura, daugiakamienis	Šalinimas dėl sprendinių įgyvendinimo	Nesaugotinas	K	Nr. 130 turi 1 šaknies kaklelį ir 1 kelmą
79	130.2.	Uosis paprastasis/ Fraxinus excelsior	1	5	8	32*	2	Turi nudžiūvusių šakų, laja siaura, daugiakamienis	Šalinimas dėl sprendinių įgyvendinimo	Nesaugotinas	K	Nr. 130 turi 1 šaknies kaklelį ir 1 kelmą
80	131	Slyva kaukazinė/ Prunus cerasifera	1	4	10	15	2	Daug nudžiūvusių šakų, auga netvarkingai su kitomis atžalomis	Šalinimas dėl sprendinių įgyvendinimo	Nesaugotinas	K	
81	132	Klevas paprastasis (Kp)/ Acer platanoides	1	5	5	15*	2	Vienašonė laja, turi kamieno ir lajos ir žievės defektų	Šalinimas dėl sprendinių įgyvendinimo	Nesaugotinas	K	Nr. 132 turi 1 šaknies kaklelį ir 1 kelmą
82	132.1.	Klevas paprastasis (Kp)/ Acer platanoides	1	5	10	15*	2	Vienašonė laja, turi kamieno ir lajos ir žievės defektų	Šalinimas dėl sprendinių įgyvendinimo	Nesaugotinas	K	Nr. 132 turi 1 šaknies kaklelį ir 1 kelmą
83	133	Drebulė (D)/ Populus tremula	1	6	7	10	1	Defektų nėra	Šalinimas dėl sprendinių įgyvendinimo	Nesaugotinas	M	
84	134	Drebulė/ Populus tremula	1	6	10	15	2	Lapai su ligos požymiais (rudomis dėmėmis)	Šalinimas dėl sprendinių įgyvendinimo	Nesaugotinas	M	
85	135	Drebulė/ Populus tremula	1	7	8	34*	2	Turi žievės defektų	Šalinimas dėl sprendinių įgyvendinimo	Nesaugotinas	M	Nr. 135 turi 1 šaknies kaklelį ir 1 kelmą
86	135.1.	Drebulė/ Populus tremula	1	7	18	34*	2	Turi žievės defektų	Šalinimas dėl sprendinių įgyvendinimo	Nesaugotinas	M	Nr. 135 turi 1 šaknies kaklelį ir 1 kelmą
87	136	Drebulė/ Populus tremula	1	7	17	23	1	Turi šiek tiek žievės defektų	Šalinimas dėl sprendinių įgyvendinimo	Nesaugotinas	M	
88	137	Uosialapis klevas/ Acer negundo	1	5	10	15	2	Turi kamieno, lajos defektų, auga netvarkingai tarp kitų atžalų ir krūmokšnių	Šalinimas dėl sprendinių įgyvendinimo	Nesaugotinas	K	
89	138	Uosis paprastasis/ Fraxinus excelsior	1	6	7	40*	2	Daug nudžiūvusių šakų, skurstantis (galimai sergantis)	Šalinimas dėl sprendinių įgyvendinimo	Nesaugotinas	K	Nr. 138 turi 1 šaknies kaklelį ir 1 kelmą
90	138.1.	Uosis paprastasis/ Fraxinus excelsior	1	6	7	40*	2	Daug nudžiūvusių šakų, skurstantis (galimai sergantis)	Šalinimas dėl sprendinių įgyvendinimo	Nesaugotinas	K	Nr. 138 turi 1 šaknies kaklelį ir 1 kelmą
91	138.2.	Uosis paprastasis/ Fraxinus excelsior	1	6	7	40*	2	Daug nudžiūvusių šakų, skurstantis (galimai sergantis)	Šalinimas dėl sprendinių įgyvendinimo	Nesaugotinas	K	Nr. 138 turi 1 šaknies kaklelį ir 1 kelmą

Eil. Nr.	Medžio krūmo Nr. plane	Medžio, krūmo rūšis lietuviškai ir lotyniškai	Kiekis, vnt. (K-kamienų skaičius)	Aukštis (m)	Diametras (1,3 m aukštyje), cm	Diametras šaknies kaklelis	Želdinių būklės indeksas (1,2,3,4,5)	Abiotiniai/biotiniai veiksniai	Reikalingos tvarkymo (siūlomoms/būtinoms arboristinėms/) priemonės	Medžių priskyrimas (saugotiniams/nesaugotiniams <sup>1</sup> )	Medžio veislė pagal kietumą (K/M) <sup>2</sup>	Pastabos
92	138.3.	Uosis paprastasis/ Fraxinus excelsior	1	6	9	40*	2	Daug nudžiūvusių šakų, skurstantis (galimai sergantis)	Šalinimas dėl sprendinių įgyvendinimo	Nesaugotinas	K	Nr. 138 turi 1 šaknies kaklelį ir 1 kelmą
93	138.4.	Uosis paprastasis/ Fraxinus excelsior	1	6	9	40*	2	Daug nudžiūvusių šakų, skurstantis (galimai sergantis)	Šalinimas dėl sprendinių įgyvendinimo	Nesaugotinas	K	Nr. 138 turi 1 šaknies kaklelį ir 1 kelmą
94	141	Uosialapis klevas/ Acer negundo	1	5	9	19*	4	Kamienai užkasti atliekomis, skurstantis medis su daug defektų kamienuose, žievėje ir lajoje. Saugumo prasme galimai pavojingas medis	Šalinamas dėl sprendinių įgyvendinimo	Nesaugotinas	K	Nr. 141 turi 1 šaknies kaklelį ir 1 kelmą
95	141.1.	Uosialapis klevas/ Acer negundo	1	5	12	19*	4	Kamienai užkasti atliekomis, skurstantis medis su daug defektų kamienuose, žievėje ir lajoje. Saugumo prasme galimai pavojingas medis	Šalinamas dėl sprendinių įgyvendinimo	Nesaugotinas	K	Nr. 141 turi 1 šaknies kaklelį ir 1 kelmą
96	141.2.	Uosialapis klevas/ Acer negundo	1	5	16	19*	4	Kamienai užkasti atliekomis, skurstantis medis su daug defektų kamienuose, žievėje ir lajoje. Saugumo prasme galimai pavojingas medis	Šalinamas dėl sprendinių įgyvendinimo	Nesaugotinas	K	Nr. 141 turi 1 šaknies kaklelį ir 1 kelmą
97	143	Uosialapis klevas/ Acer negundo	1	6	18	20	4	Daug nudžiūvusių šakų, pasvirusiu kamieniu	Šalinamas dėl sprendinių įgyvendinimo	Nesaugotinas	K	
98	144	Uosialapis klevas/ Acer negundo	1	7	19	25	4	Daug nudžiūvusių šakų, pasvirusiu kamieniu	Šalinamas dėl sprendinių įgyvendinimo	Nesaugotinas	K	
99	146	Drebulė/ Populus tremula	1	6	12	25	1	Auga ant šlaito	Šalinimas dėl sprendinių įgyvendinimo	Nesaugotinas	M	
100	147	Drebulė/ Populus tremula	1	6	12	15	1	Auga ant šlaito	Šalinimas dėl sprendinių įgyvendinimo	Nesaugotinas	M	
101	150	Gluosnis trapusis/ Salix fragilis	1	7	22	26	2	Turi daug nudžiūvusių šakų ir lajos ir žievės defektų. Auga ant šlaito	Šalinimas dėl sprendinių įgyvendinimo	Saugotinas	M	
102	181	Tuopa balzaminė (Tb)/ Populus balsamifera	1	12	16	110*	3	Daug nudžiūvusių šakų, apkrauta statybinėmis šiukšlėmis, iš vienos pusės nukasta šaknyne zona (plikos šaknys). Kamiene daug defektų	Šalinamas dėl sprendinių įgyvendinimo	Nesaugotinas	M	Nr. 181 turi 1 šaknies kaklelį ir 1 kelmą

Eil. Nr.	Medžio krūmo Nr. plane	Medžio, krūmo rūšis lietuviškai ir lotyniškai	Kiekis, vnt. (K-kamienų skaičius)	Aukštis (m)	Diametras (1,3 m aukštyje), cm	Diametras šaknies kaklelis	Želdinių būklės indeksas (1,2,3,4,5)	Abiotiniai/biotiniai veiksniai	Reikalingos tvarkymo (siūlomoms/būtinoms arboristinėms/) priemonės	Medžių priskyrimas (saugotiniams/nesaugotiniams) <sup>1</sup>	Medžio veislė pagal kietumą (K/M) <sup>2</sup>	Pastabos
103	181.1.	Tuopa balzaminė (Tb)/ Populus balsamifera	1	12	9	110*	3	Daug nudžiūvusių šakų, apkrauta statybinėmis šiukšlėmis, iš vienos pusės nukasta šaknyso zona (plikos šaknys). Kamiene daug defektų	šalinamas dėl sprendinių įgyvendinimo	Nesaugotinas	M	Nr. 181 turi 1 šaknies kaklelį ir 1 kelmą
104	181.2.	Tuopa balzaminė (Tb)/ Populus balsamifera	1	12	27	110*	3	Daug nudžiūvusių šakų, apkrauta statybinėmis šiukšlėmis, iš vienos pusės nukasta šaknyso zona (plikos šaknys). Kamiene daug defektų	šalinamas dėl sprendinių įgyvendinimo	Nesaugotinas	M	Nr. 181 turi 1 šaknies kaklelį ir 1 kelmą
105	181.3.	Tuopa balzaminė (Tb)/ Populus balsamifera	1	12	27	110*	3	Daug nudžiūvusių šakų, apkrauta statybinėmis šiukšlėmis, iš vienos pusės nukasta šaknyso zona (plikos šaknys). Kamiene daug defektų	šalinamas dėl sprendinių įgyvendinimo	Nesaugotinas	M	Nr. 181 turi 1 šaknies kaklelį ir 1 kelmą
106	181.4.	Tuopa balzaminė (Tb)/ Populus balsamifera	1	12	27	110*	3	Daug nudžiūvusių šakų, apkrauta statybinėmis šiukšlėmis, iš vienos pusės nukasta šaknyso zona (plikos šaknys). Kamiene daug defektų	šalinamas dėl sprendinių įgyvendinimo	Nesaugotinas	M	Nr. 181 turi 1 šaknies kaklelį ir 1 kelmą
107	182	Gluosnis trapusis (Gl)/ Salix fragilis	1	5	16	24*	3	Pasviręs, daug nudžiūvusių šakų. Kamienas apverstas statybinėmis medžiagomis (gruntas, skalda)	šalinamas dėl sprendinių įgyvendinimo	Saugotinas	M	Nr. 182 turi 1 šaknies kaklelį ir 1 kelmą
108	182.1.	Gluosnis trapusis (Gl)/ Salix fragilis	1	5	14	24*	3	Pasviręs, daug nudžiūvusių šakų. Kamienas apverstas statybinėmis medžiagomis (gruntas, skalda)	šalinamas dėl sprendinių įgyvendinimo	Saugotinas	M	Nr. 182 turi 1 šaknies kaklelį ir 1 kelmą
109	186	Drebulė/ Populus tremula	1	9	9	20	1	Gera būklė	šalinamas dėl sprendinių įgyvendinimo	Nesaugotinas	M	
110	187	Drebulė/ Populus tremula	1	7	15	25	1	Gera būklė	šalinamas dėl sprendinių įgyvendinimo	Nesaugotinas	M	
111	188	Drebulė/ Populus tremula	1	7	15	37	1	Gera būklė	šalinamas dėl sprendinių įgyvendinimo	Nesaugotinas	M	
112	191	Drebulė/ Populus tremula	1	11	13	30	1	Gera būklė	šalinamas dėl sprendinių įgyvendinimo	Nesaugotinas	M	

Eil. Nr.	Medžio krūmo Nr. plane	Medžio, krūmo rūšis lietuviškai ir lotyniškai	Kiekis, vnt. (Kamienų skaičius)	Aukštis (m)	Diametras (1,3 m aukštyje), cm	Diametras šaknies kaklelis	Želdinių būklės indeksas (1,2,3,4,5)	Abiotiniai/biotiniai veiksniai	Reikalingos tvarkymo (siūlomos/būtiniosios arboristinės/) priemonės	Medžių priskyrimas (saugotiniems/nesaugotiniems) <sup>1</sup>	Medžio veislė pagal kietumą (K/M) <sup>2</sup>	Pastabos
113	192	Drebulė/ Populus tremula	1	11	13	36*	1	Gera būklė	šalinamas dėl sprendinių įgyvendinimo	Nesaugotinas	M	Nr. 192 turi 1 šaknies kaklelį ir 1 kelmą
114	192.1.	Drebulė/ Populus tremula	1	11	10	36*	1	Gera būklė	šalinamas dėl sprendinių įgyvendinimo	Nesaugotinas	M	Nr. 192 turi 1 šaknies kaklelį ir 1 kelmą
115	193	Drebulė/ Populus tremula	1	10	13	30	1	Gera būklė	Šalinimas dėl sprendinių įgyvendinimo	Nesaugotinas	M	
116	194	Drebulė/ Populus tremula	1	11	13	21	1	Gera būklė	Šalinimas dėl sprendinių įgyvendinimo	Nesaugotinas	M	
117	195	Uosialapis klevas/ Acer negundo	1	6	9	19*	2	Turi daug nudžiūvusių šakų, turi defektų lajose, žievėje ir kamienuose. Auga apleistoje, užterštoje statybinėmis atliekomis ir šiukšlėmis teritorijoje	Šalinimas dėl sprendinių įgyvendinimo	Nesaugotinas	K	Nr. 195 turi 1 šaknies kaklelį ir 1 kelmą
118	195.1.	Uosialapis klevas/ Acer negundo	1	6	8	19*	2	Turi daug nudžiūvusių šakų, turi defektų lajose, žievėje ir kamienuose. Auga apleistoje, užterštoje statybinėmis atliekomis ir šiukšlėmis teritorijoje	Šalinimas dėl sprendinių įgyvendinimo	Nesaugotinas	K	Nr. 195 turi 1 šaknies kaklelį ir 1 kelmą
119	195.2.	Uosialapis klevas/ Acer negundo	1	6	8	19*	2	Turi daug nudžiūvusių šakų, turi defektų lajose, žievėje ir kamienuose. Auga apleistoje, užterštoje statybinėmis atliekomis ir šiukšlėmis teritorijoje	Šalinimas dėl sprendinių įgyvendinimo	Nesaugotinas	K	Nr. 195 turi 1 šaknies kaklelį ir 1 kelmą
120	196	Uosialapis klevas/ Acer negundo	1	6	9	19	2	Turi daug nudžiūvusių šakų, turi defektų lajose, žievėje ir kamienuose. Auga apleistoje, užterštoje statybinėmis atliekomis ir šiukšlėmis teritorijoje	Šalinimas dėl sprendinių įgyvendinimo	Nesaugotinas	K	
121	197	Drebulė/ Populus tremula	1	11	10	38	2	Turi daug nudžiūvusių šakų, turi defektų lajose, žievėje ir kamienuose. Auga apleistoje, užterštoje statybinėmis atliekomis ir šiukšlėmis teritorijoje	Šalinamas dėl sprendinių įgyvendinimo	Nesaugotinas	K	

Eil. Nr.	Medžio krūmo Nr. plane	Medžio, krūmo rūšis lietuviškai ir lotyniškai	Kiekis, vnt. (K-kamienų skaičius)	Aukštis (m)	Diametras (1,3 m aukštyje), cm	Diametras šaknies kaklelis	Želdinių būklės indeksas (1,2,3,4,5)	Abiotiniai/biotiniai veiksniai	Reikalingos tvarkymo (siūlomoms/būtinoms arboristinėms/) priemonės	Medžių priskyrimas (saugotiniams/nesaugotiniams) <sup>1</sup>	Medžio veislė pagal kietumą (K/M) <sup>2</sup>	Pastabos
122	198	Uosialapis klevas/ Acer negundo	1	5	8	29*	2	Turi daug nudžiūvusių šakų, turi defektų lajose, žievėje ir kamienuose. Auga apleistoje, užterštoje statybinėmis atliekomis ir šiukšlėmis teritorijoje	Šalinimas dėl sprendinių įgyvendinimo	Nesaugotinas	K	Nr. 198 turi 1 šaknies kaklelį ir 1 kelmą
123	198.1.	Uosialapis klevas/ Acer negundo	1	5	10	29*	2	Turi daug nudžiūvusių šakų, turi defektų lajose, žievėje ir kamienuose. Auga apleistoje, užterštoje statybinėmis atliekomis ir šiukšlėmis teritorijoje	Šalinimas dėl sprendinių įgyvendinimo	Nesaugotinas	K	Nr. 198 turi 1 šaknies kaklelį ir 1 kelmą
124	199	Uosialapis klevas/ Acer negundo	1	4	9	12	2	Turi daug nudžiūvusių šakų, turi defektų lajose, žievėje ir kamienuose. Auga apleistoje, užterštoje statybinėmis atliekomis ir šiukšlėmis teritorijoje	Šalinimas dėl sprendinių įgyvendinimo	Nesaugotinas	K	
125	200	Uosialapis klevas/ Acer negundo	1	6	16	30*	2	Turi daug nudžiūvusių šakų, kamienai persipynę. Auga apleistoje, užterštoje statybinėmis atliekomis ir šiukšlėmis teritorijoje	Šalinimas dėl sprendinių įgyvendinimo	Nesaugotinas	K	Nr. 200 turi 1 šaknies kaklelį ir 1 kelmą
126	200.1.	Uosialapis klevas/ Acer negundo	1	6	12	30*	2	Turi daug nudžiūvusių šakų, kamienai persipynę. Auga apleistoje, užterštoje statybinėmis atliekomis ir šiukšlėmis teritorijoje	Šalinimas dėl sprendinių įgyvendinimo	Nesaugotinas	K	Nr. 200 turi 1 šaknies kaklelį ir 1 kelmą
127	201	Uosialapis klevas/ Acer negundo	1	6	10	14	2	Turi daug nudžiūvusių šakų, turi defektų lajose, žievėje ir kamienuose. Auga apleistoje, užterštoje statybinėmis atliekomis ir šiukšlėmis teritorijoje	Šalinimas dėl sprendinių įgyvendinimo	Nesaugotinas	K	
128	202	Uosialapis klevas/ Acer negundo	1	7	13	32*	2	Turi daug nudžiūvusių šakų, turi defektų lajose, žievėje ir kamienuose. Auga apleistoje, užterštoje statybinėmis atliekomis ir šiukšlėmis teritorijoje	Šalinimas dėl sprendinių įgyvendinimo	Nesaugotinas	K	Nr. 202 turi 1 šaknies kaklelį ir 1 kelmą

Eil. Nr.	Medžio krūmo Nr. plane	Medžio, krūmo rūšis lietuviškai ir lotyniškai	Kiekis, vnt. (K-kamienų skaičius)	Aukštis (m)	Diametras (1,3 m aukštyje), cm	Diametras šaknies kaklelis	Želdinių būklės indeksas (1,2,3,4,5)	Abiotiniai/biotiniai veiksniai	Reikalingos tvarkymo (siūlomos/būtinosios arboristinės/) priemonės	Medžių priskyrimas (saugotiniems/nesaugotiniems <sup>1</sup> )	Medžio veislė pagal kietumą (K/M) <sup>2</sup>	Pastabos
129	202.1.	Uosialapis klevas/ Acer negundo	1	7	15	32*	2	Turi daug nudžiūvusių šakų, turi defektų lajose, žievėje ir kamienuose. Auga apleistoje, užterštoje statybinėmis atliekomis ir šiukšlėmis teritorijoje	Šalinimas dėl sprendinių įgyvendinimo	Nesaugotinas	K	Nr. 202 turi 1 šaknies kaklelį ir 1 kelmą
130	203	Uosialapis klevas/ Acer negundo	1	7	10	17	2	Turi daug nudžiūvusių šakų, turi defektų lajose, žievėje ir kamienuose. Auga apleistoje, užterštoje statybinėmis atliekomis ir šiukšlėmis teritorijoje	Šalinimas dėl sprendinių įgyvendinimo	Nesaugotinas	K	
131	204	Žuvelis medis	1	6	13	17	2	Turi daug nudžiūvusių šakų, turi defektų lajose, žievėje ir kamienuose. Auga apleistoje, užterštoje statybinėmis atliekomis ir šiukšlėmis teritorijoje	Šalinimas dėl būklės	Nesaugotinas	M	
132	205	Uosialapis klevas/ Acer negundo	1	7	15	72*	3	Daug nudžiūvusių šakų, auga netvarkingoje, statybinėmis medžiagomis ir atliekomis užterštoje teritorijoje. Kamienas išvirtęs	Šalinamas dėl sprendinių įgyvendinimo	Nesaugotinas	K	Nr. 205 turi 1 šaknies kaklelį ir 1 kelmą
133	205.1.	Uosialapis klevas/ Acer negundo	1	7	15	72*	3	Daug nudžiūvusių šakų, auga netvarkingoje, statybinėmis medžiagomis ir atliekomis užterštoje teritorijoje. Kamienas išvirtęs	Šalinamas dėl sprendinių įgyvendinimo	Nesaugotinas	K	Nr. 205 turi 1 šaknies kaklelį ir 1 kelmą
134	205.2.	Uosialapis klevas/ Acer negundo	1	7	9	72*	3	Daug nudžiūvusių šakų, auga netvarkingoje, statybinėmis medžiagomis ir atliekomis užterštoje teritorijoje	Šalinamas dėl sprendinių įgyvendinimo	Nesaugotinas	K	Nr. 205 turi 1 šaknies kaklelį ir 1 kelmą
135	205.3.	Uosialapis klevas/ Acer negundo	1	7	15	72*	3	Daug nudžiūvusių šakų, auga netvarkingoje, statybinėmis medžiagomis ir atliekomis užterštoje teritorijoje. Kamienas išvirtęs	Šalinamas dėl sprendinių įgyvendinimo	Nesaugotinas	K	Nr. 205 turi 1 šaknies kaklelį ir 1 kelmą

Eil. Nr.	Medžio krūmo Nr. plane	Medžio, krūmo rūšis lietuviškai ir lotyniškai	Kiekis, vnt. (K-kamienų skaičius)	Aukštis (m)	Diametras (1,3 m aukštyje), cm	Diametras šaknies kaklelis	Želdinių būklės indeksas (1,2,3,4,5)	Abiotiniai/biotiniai veiksniai	Reikalingos tvarkymo (siūlomoms/būtinoms arboristinėms/) priemonės	Medžių priskyrimas (saugotiniams/nesaugotiniams) <sup>1</sup>	Medžio veislė pagal kietumą (K/M) <sup>2</sup>	Pastabos
136	206	Uosialapis klevas/ Acer negundo	1	7	15	72*	2	Daug nudžiūvusių šakų, auga netvarkingoje, statybinėmis medžiagomis ir atliekomis užterštoje teritorijoje	Šalinamas dėl sprendinių įgyvendinimo	Nesaugotinas	K	
137	206.1.	Uosialapis klevas/ Acer negundo	1	7	15	72*	2	Daug nudžiūvusių šakų, auga netvarkingoje, statybinėmis medžiagomis ir atliekomis užterštoje teritorijoje	Šalinamas dėl sprendinių įgyvendinimo	Nesaugotinas	K	
138	206.2.	Uosialapis klevas/ Acer negundo	1	7	9	72*	2	Daug nudžiūvusių šakų, auga netvarkingoje, statybinėmis medžiagomis ir atliekomis užterštoje teritorijoje	Šalinamas dėl sprendinių įgyvendinimo	Nesaugotinas	K	
139	206.3.	Uosialapis klevas/ Acer negundo	1	7	15	72*	2	Daug nudžiūvusių šakų, auga netvarkingoje, statybinėmis medžiagomis ir atliekomis užterštoje teritorijoje	Šalinamas dėl sprendinių įgyvendinimo	Nesaugotinas	K	
140	207	Uosialapis klevas/ Acer negundo	1	6	9	25	2	Daug nudžiūvusių šakų, auga netvarkingoje, statybinėmis medžiagomis ir atliekomis užterštoje teritorijoje	Šalinimas dėl sprendinių įgyvendinimo	Nesaugotinas	K	
141	208	Uosialapis klevas/ Acer negundo	1	7	11	17	2	Daug nudžiūvusių šakų, auga netvarkingoje, statybinėmis medžiagomis ir atliekomis užterštoje teritorijoje	Šalinamas dėl sprendinių įgyvendinimo	Nesaugotinas	K	
142	209	Uosialapis klevas/ Acer negundo	1	7	9	17	2	Daug nudžiūvusių šakų, auga netvarkingoje, statybinėmis medžiagomis ir atliekomis užterštoje teritorijoje	Šalinimas dėl sprendinių įgyvendinimo	Nesaugotinas	K	
143	210	Beržas karpotasis/ Betula pendulalindė	1	7	12	20	1	Gera būklė	Šalinamas dėl sprendinių įgyvendinimo	Saugotinas	M	
144	211	Uosialapis klevas/ Acer negundo	1	7	10	32*	2	Daug nudžiūvusių šakų, auga netvarkingoje, statybinėmis	Šalinimas dėl sprendinių įgyvendinimo	Nesaugotinas	K	Nr. 211 turi 1 šaknies kaklelį ir 1 kelmą

Eil. Nr.	Medžio krūmo Nr. plane	Medžio, krūmo rūšis lietuviškai ir lotyniškai	Kiekis, vnt. (K-kamienų skaičius)	Aukštis (m)	Diametras (1,3 m aukštyje), cm	Diametras šaknies kaklelis	Želdinių būklės indeksas (1,2,3,4,5)	Abiotiniai/biotiniai veiksniai	Reikalingos tvarkymo (siūlomoms/būtinoms arboristinėms/) priemonės	Medžių priskyrimas (saugotiniams/nesaugotiniams) <sup>1</sup>	Medžio veislė pagal kietumą (K/M) <sup>2</sup>	Pastabos
								medžiagomis ir atliekomis užterštoje teritorijoje				
145	211	Uosialapis klevas/ Acer negundo	1	7	9	32*	2	Daug nudžiūvusių šakų, auga netvarkingoje, statybinėmis medžiagomis ir atliekomis užterštoje teritorijoje	Šalinimas dėl sprendinių įgyvendinimo	Nesaugotinas	K	Nr. 211 turi 1 šaknies kaklelį ir 1 kelmą
146	211	Uosialapis klevas/ Acer negundo	1	7	9	32*	2	Daug nudžiūvusių šakų, auga netvarkingoje, statybinėmis medžiagomis ir atliekomis užterštoje teritorijoje	Šalinimas dėl sprendinių įgyvendinimo	Nesaugotinas	K	Nr. 211 turi 1 šaknies kaklelį ir 1 kelmą
147	211	Uosialapis klevas/ Acer negundo	1	7	8	32*	2	Daug nudžiūvusių šakų, auga netvarkingoje, statybinėmis medžiagomis ir atliekomis užterštoje teritorijoje	Šalinimas dėl sprendinių įgyvendinimo	Nesaugotinas	K	Nr. 211 turi 1 šaknies kaklelį ir 1 kelmą
148	212	Uosialapis klevas/ Acer negundo	1	7	9	22	2	Daug nudžiūvusių šakų, auga netvarkingoje, statybinėmis medžiagomis ir atliekomis užterštoje teritorijoje	Šalinimas dėl sprendinių įgyvendinimo	Nesaugotinas	K	
149	213	Uosialapis klevas/ Acer negundo	1	6	9	16	2	Daug nudžiūvusių šakų, auga netvarkingoje, statybinėmis medžiagomis ir atliekomis užterštoje teritorijoje	Šalinimas dėl sprendinių įgyvendinimo	Nesaugotinas	K	
150	214	Uosialapis klevas/ Acer negundo	1	6	13	30*	2	Daug nudžiūvusių šakų, auga netvarkingoje, statybinėmis medžiagomis ir atliekomis užterštoje teritorijoje	Šalinimas dėl sprendinių įgyvendinimo	Nesaugotinas	K	Nr. 214 turi 1 šaknies kaklelį ir 1 kelmą
151	214.1.	Uosialapis klevas/ Acer negundo	1	6	9	30*	2	Daug nudžiūvusių šakų, auga netvarkingoje, statybinėmis medžiagomis ir atliekomis užterštoje teritorijoje	Šalinimas dėl sprendinių įgyvendinimo	Nesaugotinas	K	Nr. 214 turi 1 šaknies kaklelį ir 1 kelmą
152	214.2.	Uosialapis klevas/ Acer negundo	1	6	8	30*	2	Daug nudžiūvusių šakų, auga netvarkingoje, statybinėmis	Šalinimas dėl sprendinių įgyvendinimo	Nesaugotinas	K	Nr. 214 turi 1 šaknies kaklelį ir 1 kelmą

Eil. Nr.	Medžio krūmo Nr. plane	Medžio, krūmo rūšis lietuviškai ir lotyniškai	Kiekis, vnt. (K-kamienų skaičius)	Aukštis (m)	Diametras (1,3 m aukštyje), cm	Diametras šaknies kaklelis	Želdinių būklės indeksas (1,2,3,4,5)	Abiotiniai/biotiniai veiksniai	Reikalingos tvarkymo (siūlomoms/būtinoms arboristinėms/) priemonės	Medžių priskyrimas (saugotiniams/nesaugotiniams) <sup>1</sup>	Medžio veislė pagal kietumą (K/M) <sup>2</sup>	Pastabos
								medžiagomis ir atliekomis užterštoje teritorijoje				
153	214.3.	Uosialapis klevas/ Acer negundo	1	6	9	30*	2	Daug nudžiūvusių šakų, auge netvarkingoje, statybinėmis medžiagomis ir atliekomis užterštoje teritorijoje	Šalinimas dėl sprendinių įgyvendinimo	Nesaugotinas	K	Nr. 214 turi 1 šaknies kaklelį ir 1 kelmą
154	215	Uosialapis klevas/ Acer negundo	1	6	12	20	2	Daug nudžiūvusių šakų, auge netvarkingoje, statybinėmis medžiagomis ir atliekomis užterštoje teritorijoje	Šalinimas dėl sprendinių įgyvendinimo	Nesaugotinas	K	
155	216	Uosialapis klevas/ Acer negundo	1	5	9	30	2	Daug nudžiūvusių šakų, auge netvarkingoje, statybinėmis medžiagomis ir atliekomis užterštoje teritorijoje	Šalinimas dėl sprendinių įgyvendinimo	Nesaugotinas	K	
156	217	Uosialapis klevas/ Acer negundo	1	6	9	20*	2	Daug nudžiūvusių šakų, auge netvarkingoje, statybinėmis medžiagomis ir atliekomis užterštoje teritorijoje	Šalinimas dėl sprendinių įgyvendinimo	Nesaugotinas	K	Nr. 217 turi 1 šaknies kaklelį ir 1 kelmą
157	217.1.	Uosialapis klevas/ Acer negundo	1	6	7	20*	2	Daug nudžiūvusių šakų, auge netvarkingoje, statybinėmis medžiagomis ir atliekomis užterštoje teritorijoje	Šalinimas dėl sprendinių įgyvendinimo	Nesaugotinas	K	Nr. 217 turi 1 šaknies kaklelį ir 1 kelmą
158	218	Uosialapis klevas/ Acer negundo	1	7	9	25*	2	Daug nudžiūvusių šakų, auge netvarkingoje, statybinėmis medžiagomis ir atliekomis užterštoje teritorijoje	Šalinimas dėl sprendinių įgyvendinimo	Nesaugotinas	K	Nr. 218 turi 1 šaknies kaklelį ir 1 kelmą
159	218.1.	Uosialapis klevas/ Acer negundo	1	7	12	25*	2	Daug nudžiūvusių šakų, auge netvarkingoje, statybinėmis medžiagomis ir atliekomis užterštoje teritorijoje	Šalinimas dėl sprendinių įgyvendinimo	Nesaugotinas	K	Nr. 218 turi 1 šaknies kaklelį ir 1 kelmą
160	219	Gluosnis trapusis/ Salix fragilis	1	7	15	48*	2	Daug nudžiūvusių šakų, auge netvarkingoje, statybinėmis	Šalinimas dėl sprendinių įgyvendinimo	Saugotinas	M	Nr. 219 turi 1 šaknies kaklelį ir 1 kelmą

Eil. Nr.	Medžio krūmo Nr. plane	Medžio, krūmo rūšis lietuviškai ir lotyniškai	Kiekis, vnt. (K-kamienų skaičius)	Aukštis (m)	Diametras (1,3 m aukštyje), cm	Diametras šaknies kaklelis	Želdinių būklės indeksas (1,2,3,4,5)	Abiotiniai/biotiniai veiksniai	Reikalingos tvarkymo (siūlomoms/būtinoms arboristinėms/) priemonės	Medžių priskyrimas (saugotiniams/nesaugotiniams) <sup>1</sup>	Medžio veislė pagal kietumą (K/M) <sup>2</sup>	Pastabos
								medžiagomis ir atliekomis užterštoje teritorijoje				
161	219.1.	Gluosnis trapusis/ Salix fragilis	1	7	15	48*	2	Daug nudžiūvusių šakų, auga netvarkingoje, statybinėmis medžiagomis ir atliekomis užterštoje teritorijoje	Šalinimas dėl sprendinių įgyvendinimo	Saugotinas	M	Nr. 219 turi 1 šaknies kaklelį ir 1 kelmą
162	219.2.	Gluosnis trapusis/ Salix fragilis	1	7	15	48*	2	Daug nudžiūvusių šakų, auga netvarkingoje, statybinėmis medžiagomis ir atliekomis užterštoje teritorijoje	Šalinimas dėl sprendinių įgyvendinimo	Saugotinas	M	Nr. 219 turi 1 šaknies kaklelį ir 1 kelmą
163	219.3.	Gluosnis trapusis/ Salix fragilis	1	7	15	48*	2	Daug nudžiūvusių šakų, auga netvarkingoje, statybinėmis medžiagomis ir atliekomis užterštoje teritorijoje	Šalinimas dėl sprendinių įgyvendinimo	Saugotinas	M	Nr. 219 turi 1 šaknies kaklelį ir 1 kelmą
164	219.4.	Gluosnis trapusis/ Salix fragilis	1	7	8	48*	2	Daug nudžiūvusių šakų, auga netvarkingoje, statybinėmis medžiagomis ir atliekomis užterštoje teritorijoje	Šalinimas dėl sprendinių įgyvendinimo	Nesaugotinas	M	Nr. 219 turi 1 šaknies kaklelį ir 1 kelmą
165	220	Gluosnis trapusis/ Salix fragilis	1	7	11	53*	2	Daug nudžiūvusių šakų, auga netvarkingoje, statybinėmis medžiagomis ir atliekomis užterštoje teritorijoje	Šalinimas dėl sprendinių įgyvendinimo	Nesaugotinas	M	Nr. 220 turi 1 šaknies kaklelį ir 1 kelmą
166	220.1.	Gluosnis trapusis/ Salix fragilis	1	7	11	53*	2	Daug nudžiūvusių šakų, auga netvarkingoje, statybinėmis medžiagomis ir atliekomis užterštoje teritorijoje	Šalinimas dėl sprendinių įgyvendinimo	Nesaugotinas	M	Nr. 220 turi 1 šaknies kaklelį ir 1 kelmą
167	220.2.	Gluosnis trapusis/ Salix fragilis	1	7	15	53*	2	Daug nudžiūvusių šakų, auga netvarkingoje, statybinėmis medžiagomis ir atliekomis užterštoje teritorijoje	Šalinimas dėl sprendinių įgyvendinimo	Saugotinas	M	Nr. 220 turi 1 šaknies kaklelį ir 1 kelmą
168	220.3.	Gluosnis trapusis/ Salix fragilis	1	7	9	53*	2	Daug nudžiūvusių šakų, auga netvarkingoje, statybinėmis	Šalinimas dėl sprendinių įgyvendinimo	Nesaugotinas	M	Nr. 220 turi 1 šaknies kaklelį ir 1 kelmą

Eil. Nr.	Medžio krūmo Nr. plane	Medžio, krūmo rūšis lietuviškai ir lotyniškai	Kiekis, vnt. (Kamienų skaičius)	Aukštis (m)	Diametras (1,3 m aukštyje), cm	Diametras šaknies kaklelis	Želdinių būklės indeksas (1,2,3,4,5)	Abiotiniai/biotiniai veiksniai	Reikalingos tvarkymo (siūlomoms/būtinoms arboristinėms/) priemonės	Medžių priskyrimas (saugotiniams/nesaugotiniams <sup>1</sup> )	Medžio veislė pagal kietumą (K/M) <sup>2</sup>	Pastabos
								medžiagomis ir atliekomis užterštoje teritorijoje				
169	220.4.	Gluosnis trapusis/ Salix fragilis	1	7	8	53*	2	Daug nudžiūvusių šakų, auga netvarkingoje, statybinėmis medžiagomis ir atliekomis užterštoje teritorijoje	Šalinamas dėl sprendinių įgyvendinimo	Nesaugotinas	M	Nr. 220 turi 1 šaknies kaklelį ir 1 kelmą
170	220.5.	Gluosnis trapusis/ Salix fragilis	1	7	11	53*	2	Daug nudžiūvusių šakų, auga netvarkingoje, statybinėmis medžiagomis ir atliekomis užterštoje teritorijoje	Šalinamas dėl sprendinių įgyvendinimo	Nesaugotinas	M	Nr. 220 turi 1 šaknies kaklelį ir 1 kelmą
171	221	Gluosnis trapusis/ Salix fragilis	1	7	8	53*	2	Daug nudžiūvusių šakų, auga netvarkingoje, statybinėmis medžiagomis ir atliekomis užterštoje teritorijoje	Šalinamas dėl sprendinių įgyvendinimo	Nesaugotinas	M	Nr. 221 turi 1 šaknies kaklelį ir 1 kelmą
172	221.1.	Gluosnis trapusis/ Salix fragilis	1	7	12	53*	2	Daug nudžiūvusių šakų, auga netvarkingoje, statybinėmis medžiagomis ir atliekomis užterštoje teritorijoje	Šalinamas dėl sprendinių įgyvendinimo	Saugotinas	M	Nr. 221 turi 1 šaknies kaklelį ir 1 kelmą
173	221.2.	Gluosnis trapusis/ Salix fragilis	1	7	11	53*	2	Daug nudžiūvusių šakų, auga netvarkingoje, statybinėmis medžiagomis ir atliekomis užterštoje teritorijoje	Šalinamas dėl sprendinių įgyvendinimo	Nesaugotinas	M	Nr. 221 turi 1 šaknies kaklelį ir 1 kelmą
174	221.3.	Gluosnis trapusis/ Salix fragilis	1	7	22	53*	2	Daug nudžiūvusių šakų, auga netvarkingoje, statybinėmis medžiagomis ir atliekomis užterštoje teritorijoje	Šalinamas dėl sprendinių įgyvendinimo	Saugotinas	M	Nr. 221 turi 1 šaknies kaklelį ir 1 kelmą
175	226	Uosialapis klevas/ Acer negundo	1	6	13	26	3	Nupjautas vienas kamienas apačioje, turi defektų žievėje, lajoje, turi nudžiūvusių šakų	Šalinimas dėl sprendinių įgyvendinimo	Nesaugotinas	K	
176	310	Robinija baltažiedė/ Robinia pseudoacacia	1	6	13	18	3	Daug nudžiūvusių šakų, žievės ir kamieno defektų	Šalinamas dėl sprendinių įgyvendinimo	Nesaugotinas	K	

Eil. Nr.	Medžio krūmo Nr. plane	Medžio, krūmo rūšis lietuviškai ir lotyniškai	Kiekis, vnt. (K-kamienų skaičius)	Aukštis (m)	Diametras (1,3 m aukštyje), cm	Diametras šaknies kaklelis	Želdinių būklės indeksas (1,2,3,4,5)	Abiotiniai/biotiniai veiksniai	Reikalingos tvarkymo (siūlomos/būtinosios arboristinės/) priemonės	Medžių priskyrimas (saugotiniems/nesaugotiniems) <sup>1</sup>	Medžio veislė pagal kietumą (K/M) <sup>2</sup>	Pastabos
177	311	Blindė/ Salix caprea	1	5	9	14	3	Daug nudžiūvusių šakų, žievės defektų	Šalinamas dėl sprendinių įgyvendinimo	Nesaugotinas	M	
178	312	Uosialapis klevas/ Acer negundo	1	6	13	20	2	Turi nudžiūvusių šakų, lajos ir kamieno defektai	Šalinamas dėl sprendinių įgyvendinimo	Nesaugotinas	K	
179	319	Beržas karpotasis/ Betula pendula	1	8	21	50*	1	Prikalta lentelė ant medžio (100 km takas aplink Vilnių). Medis dviejų kamienų, saugumo prasme gali skilti	Išsaugomas	Saugotinas	M	Nr. 319 turi vieną šaknies kaklelį ir 1 kelmą
180	319.1.	Beržas karpotasis/ Betula pendula	1	8	22	50*	1	Prikalta lentelė ant medžio (100 km takas aplink Vilnių). Medis dviejų kamienų, saugumo prasme gali skilti	Išsaugomas	Saugotinas	M	Nr. 319 turi vieną šaknies kaklelį ir 1 kelmą
181	324	Beržas karpotasis/ Betula pendula	1	7	14	33*	2	Kamiene turi žaizdą iki šerdies. Laja vienašonė	šalinamas dėl sprendinių įgyvendinimo	Saugotinas	M	Nr. 324 turi vieną šaknies kaklelį ir 1 kelmą
182	324.1.	Beržas karpotasis/ Betula pendula	1	7	17	33*	2	Kamiene turi žaizdą iki šerdies. Laja vienašonė	šalinamas dėl sprendinių įgyvendinimo	Saugotinas	M	Nr. 324 turi vieną šaknies kaklelį ir 1 kelmą
183	325	Beržas karpotasis/ Betula pendula	1	7	27	34	2	Turi iki šerdies didelę žaizdą. Turi nulūžusių šakų	šalinamas dėl sprendinių įgyvendinimo	Saugotinas	M	
184	326	Robinija baltažiedė/ Robinia pseudoacacia	1	7	14	38*	2	Daug nudžiūvusių šakų, kamiene daug žaizdų, kamienai su skylimo požymiais (dvikamienis)	Šalinamas dėl sprendinių įgyvendinimo	Nesaugotinas	K	Nr. 326 turi vieną šaknies kaklelį ir 1 kelmą
185	326.1.	Robinija baltažiedė/ Robinia pseudoacacia	1	7	18	38*	2	Daug nudžiūvusių šakų, kamiene daug žaizdų, kamienai su skylimo požymiais(dvikamienis)	Šalinamas dėl sprendinių įgyvendinimo	Nesaugotinas	K	Nr. 326 turi vieną šaknies kaklelį ir 1 kelmą
186	329	Uosis paprastasis (Up)/ Fraxinus excelsior	1	7	18	34*	2	Dvikamienis. Turi daug nudžiūvusių šakų	Šalinamas dėl sprendinių įgyvendinimo	Saugotinas	K	Nr. 329 turi vieną šaknies kaklelį ir 1 kelmą
187	329.1.	Uosis paprastasis (Up)/ Fraxinus excelsior	1	7	18	34*	2	Dvikamienis. Turi daug nudžiūvusių šakų	Šalinamas dėl sprendinių įgyvendinimo	Saugotinas	K	Nr. 329 turi vieną šaknies kaklelį ir 1 kelmą

Eil. Nr.	Medžio krūmo Nr. plane	Medžio, krūmo rūšis lietuviškai ir lotyniškai	Kiekis, vnt. (K-kamienų skaičius)	Aukštis (m)	Diametras (1,3 m aukštyje), cm	Diametras šaknies kaklelis	Želdinių būklės indeksas (1,2,3,4,5)	Abiotiniai/biotiniai veiksniai	Reikalingos tvarkymo (siūlomos/būtinios arboristinės/) priemonės	Medžių priskyrimas (saugotiniams/nesaugotiniams <sup>1</sup> )	Medžio veislė pagal kietumą (K/M) <sup>2</sup>	Pastabos
188	330	Klevas platanalapis (Kp)/ Acer pseudoplatanus	1	8	14	28*	02-saus	Turi tarp kamienų skylimą. Žievė su defektais. Laja ir kt. be defektų	šalinamas dėl sprendinių įgyvendinimo	Saugotinas	K	Nr. 330 turi vieną šaknies kaklelį ir 1 kelmą
189	330.1.	Klevas paprastasis (Kp)/ Acer platanoides	1	8	10	28*	02-saus	Turi tarp kamienų skylimą. Žievė su defektais. Laja ir kt. be defektų	šalinamas dėl sprendinių įgyvendinimo	Nesaugotinas	K	Nr. 330 turi vieną šaknies kaklelį ir 1 kelmą
190	331	Beržas karpotasis/ Betula pendula	1	8	20	44	2	Turi nudžiūvusių šakų, kamienas su defektais	šalinamas dėl sprendinių įgyvendinimo	Saugotinas	M	
191	332	Liepa mažalapė/ Tilia cordata	1	8	18	50*	2	Dvikamienis medis. Turi tarp kamienų skylimo požymių. Turi genėjimo žymių ir nudžiūvusių šakų	šalinamas dėl sprendinių įgyvendinimo	Saugotinas	M	Nr. 332 turi vieną šaknies kaklelį ir 1 kelmą
192	332.1.	Liepa mažalapė/ Tilia cordata	1	8	19	50*	2	Dvikamienis medis. Turi tarp kamienų skylimo požymių. Turi genėjimo žymių ir nudžiūvusių šakų	šalinamas dėl sprendinių įgyvendinimo	Saugotinas	M	Nr. 332 turi vieną šaknies kaklelį ir 1 kelmą
193	333	Liepa mažalapė/ Tilia cordata	1	7	12	36*	2	Turi tarp kamienų skylimo požymių. Turi kamiene defektų, apsamanojusi, turi šiek tiek nudžiūvusių šakų	šalinamas dėl sprendinių įgyvendinimo	Saugotinas	M	Nr. 333 turi vieną šaknies kaklelį ir 1 kelmą
194	333.1.	Liepa mažalapė/ Tilia cordata	1	7	20	36*	2	Turi tarp kamienų skylimo požymių. Turi kamiene defektų, apsamanojusi, turi šiek tiek nudžiūvusių šakų	šalinamas dėl sprendinių įgyvendinimo	Saugotinas	M	Nr. 333 turi vieną šaknies kaklelį ir 1 kelmą
195	335	Pušis paprastoji (Pp)/ Pinus sylvestris	1	5	12	15	1	Šalia labai arti auga kiti medžiai	šalinamas dėl sprendinių įgyvendinimo	Saugotinas	M	
196	364	Blindė/ Salix caprea	1	7	8	47*	2	Daug nudžiūvusių šakų, auga netvarkingai, daugiakamienė	šalinimas dėl sprendinių įgyvendinimo	Nesaugotinas	M	Nr. 364 turi vieną šaknies kaklelį ir 1 kelmą
197	364.1.	Blindė/ Salix caprea	1	7	8	47*	2	Daug nudžiūvusių šakų, auga netvarkingai, daugiakamienė	šalinimas dėl sprendinių įgyvendinimo	Nesaugotinas	M	Nr. 364 turi vieną šaknies kaklelį ir 1 kelmą
198	364.2.	Blindė/ Salix caprea	1	7	8	47*	2	Daug nudžiūvusių šakų, auga netvarkingai, daugiakamienė	šalinimas dėl sprendinių įgyvendinimo	Nesaugotinas	M	Nr. 364 turi vieną šaknies kaklelį ir 1 kelmą

Eil. Nr.	Medžio krūmo Nr. plane	Medžio, krūmo rūšis lietuviškai ir lotyniškai	Kiekis, vnt. (Kamienų skaičius)	Aukštis (m)	Diametras (1,3 m aukštyje), cm	Diametras šaknies kaklelis	Želdinių būklės indeksas (1,2,3,4,5)	Abiotiniai/biotiniai veiksniai	Reikalingos tvarkymo (siūlomos/būtiniosis arboristinės/) priemonės	Medžių priskyrimas (saugotiniems/nesaugotiniems <sup>1</sup> )	Medžio veislė pagal kietumą (K/M) <sup>2</sup>	Pastabos
199	364.3.	Blindė/ Salix caprea	1	7	8	47*	2	Daug nudžiūvusių šakų, auga netvarkingai, daugiakamienė	Šalinimas dėl sprendinių įgyvendinimo	Nesaugotinas	M	Nr. 364 turi vieną šaknies kaklelį ir 1 kelmą
200	364.4.	Blindė/ Salix caprea	1	7	9	47*	2	Daug nudžiūvusių šakų, auga netvarkingai, daugiakamienė	Šalinimas dėl sprendinių įgyvendinimo	Nesaugotinas	M	Nr. 364 turi vieną šaknies kaklelį ir 1 kelmą
201	364.5.	Blindė/ Salix caprea	1	7	12	47*	2	Daug nudžiūvusių šakų, auga netvarkingai, daugiakamienė	Šalinimas dėl sprendinių įgyvendinimo	Nesaugotinas	M	Nr. 364 turi vieną šaknies kaklelį ir 1 kelmą
202	365	Uosialapis klevas/ Acer negundo	1	7	28	46	2	Šiek tiek pasviręs, yra nudžiūvusių šakų, žievės defektų	Šalinimas dėl sprendinių įgyvendinimo	Nesaugotinas	K	
203	366	Uosialapis klevas/ Acer negundo	1	7	12	20	2	Šiek tiek pasviręs, yra nudžiūvusių šakų, žievės defektų	Šalinimas dėl sprendinių įgyvendinimo	Nesaugotinas	K	
204	367	Uosialapis klevas/ Acer negundo	1	7	17	29	2	Šiek tiek pasvirusiu kamieniu ir laja, yra nudžiūvusių šakų, žievės defektų	Šalinimas dėl sprendinių įgyvendinimo	Nesaugotinas	K	
205	368	Uosialapis klevas/ Acer negundo	1	8	16	25	3	Šiek tiek pasvirusiu kamieniu ir laja, yra daug nudžiūvusių šakų, žievės defektų	Šalinimas dėl sprendinių įgyvendinimo	Nesaugotinas	K	
206	369	Blindė/ Salix caprea	1	8	18	22	2	Yra nudžiūvusių šakų, tarp kamieno ir žievės defektų	Šalinimas dėl sprendinių įgyvendinimo	Nesaugotinas	M	
207	370	Blindė/ Salix caprea	1	8	8	25*	2	Yra nudžiūvusių šakų, tarp kamienų matosi skylimas (dvikamienė)	Šalinimas dėl sprendinių įgyvendinimo	Nesaugotinas	M	Nr. 370 turi vieną šaknies kaklelį ir 1 kelmą
208	370.1.	Blindė/ Salix caprea	1	8	14	25*	2	Yra nudžiūvusių šakų, tarp kamienų matosi skylimas (dvikamienė)	Šalinimas dėl sprendinių įgyvendinimo	Nesaugotinas	M	Nr. 370 turi vieną šaknies kaklelį ir 1 kelmą
209	371	Blindė/ Salix caprea	1	7	8	30*	2	Daug nudžiūvusių šakų, laja aukšta, yra kamieno, žievės defektų, daugiakamienė	Šalinimas dėl sprendinių įgyvendinimo	Nesaugotinas	M	Nr. 371 turi vieną šaknies kaklelį ir 1 kelmą
210	371.1.	Blindė/ Salix caprea	1	7	10	30*	2	Daug nudžiūvusių šakų, laja aukšta, yra kamieno, žievės defektų, daugiakamienė	Šalinimas dėl sprendinių įgyvendinimo	Nesaugotinas	M	Nr. 371 turi vieną šaknies kaklelį ir 1 kelmą
211	371.2.	Blindė/ Salix caprea	1	7	17	30*	2	Daug nudžiūvusių šakų, laja aukšta, yra	Šalinimas dėl sprendinių įgyvendinimo	Nesaugotinas	M	Nr. 371 turi vieną šaknies

Eil. Nr.	Medžio krūmo Nr. plane	Medžio, krūmo rūšis lietuviškai ir lotyniškai	Kiekis, vnt. (K-kamienų skaičius)	Aukštis (m)	Diametras (1,3 m aukštyje), cm	Diametras šaknies kaklelis	Želdinių būklės indeksas (1,2,3,4,5)	Abiotiniai/biotiniai veiksniai	Reikalingos tvarkymo (siūlomoms/būtinoms arboristinėms/) priemonės	Medžių priskyrimas (saugotiniams/nesaugotiniams) <sup>1</sup>	Medžio veislė pagal kietumą (K/M) <sup>2</sup>	Pastabos
								kamieno, žievės defektų, daugiakamienė				kaklelį ir 1 kelmą
212	372	Blindė/ Salix caprea	1	6,5	12	16	2	Daug nudžiūvusių šakų, kamienai viršuje išsišakoja į kelis, matomi skylimo požymiai	Šalinimas dėl sprendinių įgyvendinimo	Nesaugotinas	M	
213	373	Blindė/ Salix caprea	1	7	7	14	2	Daug nudžiūvusių šakų, kamieno ir žievės defektų, kamienas aplipęs sraigėmis. Auga labai arti kitų blindžių (kamienai labai arti vienas kito)	Šalinimas dėl sprendinių įgyvendinimo	Nesaugotinas	M	
214	373.1.	Blindė/ Salix caprea	1	7	7	19	2	Daug nudžiūvusių šakų, kamieno ir žievės defektų, kamienas aplipęs sraigėmis. Auga labai arti kitų blindžių (kamienai labai arti vienas kito)	Šalinimas dėl sprendinių įgyvendinimo	Nesaugotinas	M	
215	373.2.	Blindė/ Salix caprea	1	7	11	20	2	Daug nudžiūvusių šakų, kamieno ir žievės defektų, kamienas aplipęs sraigėmis. Auga labai arti kitų blindžių (kamienai labai arti vienas kito)	Šalinimas dėl sprendinių įgyvendinimo	Nesaugotinas	M	
216	374	Uosialapis klevas/ Acer negundo	1	8	14	54*	2	Šaknys iškilusios, daug nudžiūvusių šakų, dvikamienis	Šalinimas dėl sprendinių įgyvendinimo	Nesaugotinas	K	Nr. 374 turi vieną šaknies kaklelį ir 1 kelmą
217	374.1.	Uosialapis klevas/ Acer negundo	1	8	17	54*	2	Šaknys iškilusios, daug nudžiūvusių šakų, dvikamienis	Šalinimas dėl sprendinių įgyvendinimo	Nesaugotinas	K	Nr. 374 turi vieną šaknies kaklelį ir 1 kelmą
218	375	Žuvelės medis (Ž)	1	6	10	28*	5	Visiškai žuvelės (nudžiūvelės medis)	Šalinimas dėl būklės ir sprendinių įgyvendinimo	Nesaugotinas	M	Nr. 375 turi vieną šaknies kaklelį ir 1 kelmą
219	375.1.	Žuvelės medis (Ž)	1	6	11	28*	5	Kamienas išvirtęs ant žemės, visiškai žuvelės (nudžiūvelės medis)	Šalinimas dėl būklės ir sprendinių įgyvendinimo	Nesaugotinas	M	Nr. 375 turi vieną šaknies kaklelį ir 1 kelmą
220	376	Blindė/ Salix caprea	1	6,5	8	29*	2	Trijų kamienų, daug nudžiūvusių šakų, kamiene ir žievėje defektai	Šalinimas dėl sprendinių įgyvendinimo	Nesaugotinas	M	Nr. 376 turi vieną šaknies kaklelį ir 1 kelmą

Eil. Nr.	Medžio krūmo Nr. plane	Medžio, krūmo rūšis lietuviškai ir lotyniškai	Kiekis, vnt. (Kamienų skaičius)	Aukštis (m)	Diametras (1,3 m aukštyje), cm	Diametras šaknies kaklelis	Želdinių būklės indeksas (1,2,3,4,5)	Abiotiniai/biotiniai veiksniai	Reikalingos tvarkymo (siūlomoms/būtinoms arboristinėms/) priemonės	Medžių priskyrimas (saugotiniams/nesaugotiniams) <sup>1</sup>	Medžio veislė pagal kietumą (K/M) <sup>2</sup>	Pastabos
221	376.1.	Blindė/ Salix caprea	1	6,6	9	29*	2	Trijų kamienų, daug nudžiūvusių šakų, kamienne ir žievėje defektai	Šalinimas dėl sprendinių įgyvendinimo	Nesaugotinas	M	Nr. 376 turi vieną šaknies kaklelį ir 1 kelmą
222	376.2.	Blindė/ Salix caprea	1	6,6	12	29*	2	Trijų kamienų, daug nudžiūvusių šakų, kamienne ir žievėje defektai	Šalinimas dėl sprendinių įgyvendinimo	Nesaugotinas	M	Nr. 376 turi vieną šaknies kaklelį ir 1 kelmą
223	377	Blindė/ Salix caprea	1	7	9	25*	2	Dviejų kamienų, daug nudžiūvusių šakų, kamienne ir žievėje defektai	Šalinimas dėl sprendinių įgyvendinimo	Nesaugotinas	M	Nr. 377 turi vieną šaknies kaklelį ir 1 kelmą
224	377.1.	Blindė/ Salix caprea	1	7	11	25*	2	Dviejų kamienų, daug nudžiūvusių šakų, kamienne ir žievėje defektai	Šalinimas dėl sprendinių įgyvendinimo	Nesaugotinas	M	Nr. 377 turi vieną šaknies kaklelį ir 1 kelmą
225	378	Uosialapis klevas/ Acer negundo	1	7	13	24	3	Kamienas išlinkęs, nusviręs, nusvirusi laja ant esamo keliuko, daug nudžiūvusių šakų	Šalinimas dėl sprendinių įgyvendinimo	Nesaugotinas	K	
226	379	Blindė/ Salix caprea	1	7	12	26*	2	Dviejų kamienų, daug nudžiūvusių šakų, pasvirusiu kamieniu ir laja	Šalinimas dėl sprendinių įgyvendinimo	Nesaugotinas	M	Nr. 379 turi vieną šaknies kaklelį ir 1 kelmą
227	379.1.	Blindė/ Salix caprea	1	7	13	26*	2	Dviejų kamienų, daug nudžiūvusių šakų, pasvirusiu kamieniu ir laja	Šalinimas dėl sprendinių įgyvendinimo	Nesaugotinas	M	Nr. 379 turi vieną šaknies kaklelį ir 1 kelmą
228	380	Blindė/ Salix caprea	1	7	10	25*	3	Dviejų kamienų, daug nudžiūvusių šakų, yra kamieno ir žievės defektų. Apačioje turi nusilupusią žievę	Šalinimas dėl sprendinių įgyvendinimo	Nesaugotinas	M	Nr. 380 turi vieną šaknies kaklelį ir 1 kelmą
229	380.1.	Blindė/ Salix caprea	1	7	11	25*	3	Dviejų kamienų, daug nudžiūvusių šakų, yra kamieno ir žievės defektų. Apačioje turi nusilupusią žievę	Šalinimas dėl sprendinių įgyvendinimo	Nesaugotinas	M	Nr. 380 turi vieną šaknies kaklelį ir 1 kelmą
230	381	Uosialapis klevas/ Acer negundo	1	7	12	17	2	Šiek tiek pasvirusiu kamieniu ir laja. Daug nudžiūvusių šakų	Šalinimas dėl sprendinių įgyvendinimo	Nesaugotinas	K	
231	382	Blindė/ Salix caprea	1	7	10	24*	3	Šiek tiek pasvirusiu kamieniu ir laja. Daug nudžiūvusių šakų, dviejų kamienų	Šalinimas dėl sprendinių įgyvendinimo	Nesaugotinas	M	Nr. 382 turi vieną šaknies kaklelį ir 1 kelmą
232	382.1.	Blindė/ Salix caprea	1	7	10	24*	3	Šiek tiek pasvirusiu kamieniu ir laja. Daug	Šalinimas dėl sprendinių įgyvendinimo	Nesaugotinas	M	Nr. 382 turi vieną šaknies

Eil. Nr.	Medžio krūmo Nr. plane	Medžio, krūmo rūšis lietuviškai ir lotyniškai	Kiekis, vnt. (K-kamienų skaičius)	Aukštis (m)	Diametras (1,3 m aukštyje), cm	Diametras šaknies kaklelis	Želdinių būklės indeksas (1,2,3,4,5)	Abiotiniai/biotiniai veiksniai	Reikalingos tvarkymo (siūlomoms/būtinoms arboristinėms/) priemonės	Medžių priskyrimas (saugotiniams/nesaugotiniams <sup>1</sup> )	Medžio veislė pagal kietumą (K/M) <sup>2</sup>	Pastabos
								nudžiūvusių šakų, dviejų kamienų				kaklelį ir 1 kelmą
233	383	Blindė/ Salix caprea	1	7	9	15	3	Apačioje turi nusilupusią žievę, daug defektų žievėje, lajoje	Šalinimas dėl sprendinių įgyvendinimo	Nesaugotinas	M	
234	384	Blindė/ Salix caprea	1	7	14	24	3	Šiek tiek pasvirusiu kamieniu ir laja, daug nudžiūvusių šakų	Šalinimas dėl sprendinių įgyvendinimo	Nesaugotinas	M	
235	385	Blindė/ Salix caprea	1	8	15	40*	3	Daug nudžiūvusių šakų daug kamieno, žievės ir lajos defektų	Šalinimas dėl sprendinių įgyvendinimo	Nesaugotinas	M	Nr. 385 turi vieną šaknies kaklelį ir 1 kelmą
236	385.1.	Blindė/ Salix caprea	1	8	16	40*	3	Daug nudžiūvusių šakų daug kamieno, žievės ir lajos defektų	Šalinimas dėl sprendinių įgyvendinimo	Nesaugotinas	M	Nr. 385 turi vieną šaknies kaklelį ir 1 kelmą
237	386	Beržas karpotasis/ Betula pendula	1	10	10	20	1	Yra šiek tiek nudžiūvusių šakų, aukšta laja	Šalinimas dėl sprendinių įgyvendinimo	Nesaugotinas	M	
238	387	Blindė/ Salix capreal	1	9	8	42*	3	Aukšta laja, daug nudžiūvusių šakų, daug žievės defektų, kamienai šiek tiek pasvirę, auga netvarkingai (trikamienė)	Šalinimas dėl sprendinių įgyvendinimo	Nesaugotinas	M	Nr. 387 turi vieną šaknies kaklelį ir 1 kelmą
239	387.1.	Blindė/ Salix capreal	1	9	9	42*	3	Aukšta laja, daug nudžiūvusių šakų, daug žievės defektų, kamienai šiek tiek pasvirę, auga netvarkingai (trikamienė)	Šalinimas dėl sprendinių įgyvendinimo	Nesaugotinas	M	Nr. 387 turi vieną šaknies kaklelį ir 1 kelmą
240	387.2.	Blindė/ Salix capreal	1	9	10	42*	3	Aukšta laja, daug nudžiūvusių šakų, daug žievės defektų, kamienai šiek tiek pasvirę, auga netvarkingai (trikamienė)	Šalinimas dėl sprendinių įgyvendinimo	Nesaugotinas	M	Nr. 387 turi vieną šaknies kaklelį ir 1 kelmą
241	388	Blindė/ Salix caprea	1	7	11	17	2	Daug nudžiūvusių šakų, laja aukšta	Šalinimas dėl sprendinių įgyvendinimo	Nesaugotinas	M	
242	389	Blindė/ Salix caprea	1	8	13	24	3	Pasvirusiu kamieniu ir laja, laja aukšta, daug nudžiūvusių šakų	Šalinimas dėl sprendinių įgyvendinimo	Nesaugotinas	M	

Eil. Nr.	Medžio krūmo Nr. plane	Medžio, krūmo rūšis lietuviškai ir lotyniškai	Kiekis, vnt. (K-kamienų skaičius)	Aukštis (m)	Diametras (1,3 m aukštyje), cm	Diametras šaknies kaklelis	Želdinių būklės indeksas (1,2,3,4,5)	Abiotiniai/biotiniai veiksniai	Reikalingos tvarkymo (siūlomoms/būtinoms arboristinėms/) priemonės	Medžių priskyrimas (saugotiniams/nesaugotiniams) <sup>1</sup>	Medžio veislė pagal kietumą (K/M) <sup>2</sup>	Pastabos
243	390	Blindė/ Salix caprea	1	8	7	20*	2	Daug nudžiūvusių šakų, tarp kamienų matomi skilimo požymiai (dvikamienė)	Šalinimas dėl sprendinių įgyvendinimo	Nesaugotinas	M	Nr. 390 turi vieną šaknies kaklelį ir 1 kelmą
244	390.1.	Blindė/ Salix caprea	1	8	10	20*	2	Daug nudžiūvusių šakų, tarp kamienų matomi skilimo požymiai (dvikamienė)	Šalinimas dėl sprendinių įgyvendinimo	Nesaugotinas	M	Nr. 390 turi vieną šaknies kaklelį ir 1 kelmą
245	391	Blindė/ Salix caprea	1	7	12	21	2	Daug nudžiūvusių šakų, žievėje turi nedidelį plyšį	Šalinimas dėl sprendinių įgyvendinimo	Nesaugotinas	M	
246	392	Beržas karpotasis/ Betula pendula	1	9	8	15	2	Labai aukšta laja, šiek tiek išlinkusiu kamieniu, turi nudžiūvusių šakų, aplink daug atžalų	Šalinamas dėl sprendinių įgyvendinimo	Nesaugotinas	M	
247	395	Robinija baltažiedė/ Robinia pseudoacacia	1	8	14	31*	3	Daug nudžiūvusių šakų, saugumo prasme gali kilti pavojus dėl skylimo, išvirtimo (daug kamienų)	Šalinamas dėl sprendinių įgyvendinimo	Nesaugotinas	K	Nr. 395 turi vieną šaknies kaklelį ir 1 kelmą
248	395.1.	Robinija baltažiedė/ Robinia pseudoacacia	1	8	16	31*	3	Daug nudžiūvusių šakų, saugumo prasme gali kilti pavojus dėl skylimo, išvirtimo (daug kamienų)	Šalinamas dėl sprendinių įgyvendinimo	Nesaugotinas	K	Nr. 395 turi vieną šaknies kaklelį ir 1 kelmą
249	395.2.	Robinija baltažiedė/ Robinia pseudoacacia	1	8	17	31*	3	Daug nudžiūvusių šakų, saugumo prasme gali kilti pavojus dėl skylimo, išvirtimo (daug kamienų), lajos ir kamienai išsikeroję	Šalinamas dėl sprendinių įgyvendinimo	Nesaugotinas	K	Nr. 395 turi vieną šaknies kaklelį ir 1 kelmą
250	396	Blindė/ Salix caprea	1	7	9	28*	3	Daug atžalų, daug nudžiūvusių šakų, kamiene defektų, dvikamienė	Šalinimas dėl sprendinių įgyvendinimo	Nesaugotinas	M	Nr. 396 turi vieną šaknies kaklelį ir 1 kelmą
251	396.1.	Blindė/ Salix caprea	1	7	11	28*	3	Daug atžalų, daug nudžiūvusių šakų, kamiene defektų, dvikamienė	Šalinimas dėl sprendinių įgyvendinimo	Nesaugotinas	M	Nr. 396 turi vieną šaknies kaklelį ir 1 kelmą
252	398	Beržas karpotasis/ Betula pendula	1	7	10	20	1	Gera būklė	Šalinimas dėl sprendinių įgyvendinimo	Nesaugotinas	M	
253	399	Beržas karpotasis/ Betula pendula	1	8	9	16	1	Šiek tiek išlinkusiu kamieniu, laja siaura	Šalinimas dėl sprendinių įgyvendinimo	Nesaugotinas	M	
254	405	Blindė/ Salix caprea	1	8	11	17	2	Daug nudžiūvusių šakų	Šalinimas dėl sprendinių įgyvendinimo	Nesaugotinas	M	

Eil. Nr.	Medžio krūmo Nr. plane	Medžio, krūmo rūšis lietuviškai ir lotyniškai	Kiekis, vnt. (K-kamienų skaičius)	Aukštis (m)	Diametras (1,3 m aukštyje), cm	Diametras šaknies kaklelis	Želdinių būklės indeksas (1,2,3,4,5)	Abiotiniai/biotiniai veiksniai	Reikalingos tvarkymo (siūlomoms/būtinoms arboristinėms/) priemonės	Medžių priskyrimas (saugotiniams/nesaugotiniams <sup>1</sup> )	Medžio veislė pagal kietumą (K/M) <sup>2</sup>	Pastabos
255	406	Blindė/ Salix caprea	1	8	8	30*	3	Trikamienė, tarp kamienų matomi skylimo požymiai, nemažai defektų kamiene, žievėje, lajoje	Šalinimas dėl sprendinių įgyvendinimo	Nesaugotinas	M	Nr. 406 turi vieną šaknies kaklelį ir 1 kelmą
256	406.1.	Blindė/ Salix caprea	1	8	12	30*	3	Trikamienė, tarp kamienų matomi skylimo požymiai, nemažai defektų kamiene, žievėje, lajoje	Šalinimas dėl sprendinių įgyvendinimo	Nesaugotinas	M	Nr. 406 turi vieną šaknies kaklelį ir 1 kelmą
257	406.2.	Blindė/ Salix caprea	1	8	14	30*	3	Trikamienė, tarp kamienų matomi skylimo požymiai, nemažai defektų kamiene, žievėje, lajoje	Šalinimas dėl sprendinių įgyvendinimo	Nesaugotinas	M	Nr. 406 turi vieną šaknies kaklelį ir 1 kelmą
258	407	Blindė/ Salix caprea	1	7	9	30*	3	Daug nudžiūvusių šakų, turi defektų kamiene, žievėje, lajoje	Šalinimas dėl sprendinių įgyvendinimo	Nesaugotinas	M	Nr. 407 turi vieną šaknies kaklelį ir 1 kelmą
259	407.1.	Blindė/ Salix caprea	1	7	10	30*	3	Daug nudžiūvusių šakų, turi defektų kamiene, žievėje, lajoje	Šalinimas dėl sprendinių įgyvendinimo	Nesaugotinas	M	Nr. 407 turi vieną šaknies kaklelį ir 1 kelmą
260	407.2.	Blindė/ Salix caprea	1	7	10	30*	3	Daug nudžiūvusių šakų, turi defektų kamiene, žievėje, lajoje	Šalinimas dėl sprendinių įgyvendinimo	Nesaugotinas	M	Nr. 407 turi vieną šaknies kaklelį ir 1 kelmą
261	408	Blindė/ Salix caprea	1	7	13	19	2	Daug kamiene defektų, daug nudžiūvusių šakų	Šalinimas dėl sprendinių įgyvendinimo	Nesaugotinas	M	
262	409	Blindė/ Salix caprea	1	8	9	10	3	Daug kamieno ir lajos defektų, daug nudžiūvusių šakų	Šalinimas dėl sprendinių įgyvendinimo	Nesaugotinas	M	
263	409.1.	Blindė/ Salix caprea	1	8	19	26	3	Daug kamieno ir lajos defektų, daug nudžiūvusių šakų	Šalinimas dėl sprendinių įgyvendinimo	Nesaugotinas	M	
264	410	Blindė/ Salix caprea	1	7	12	22	2	Turi atžalų, nudžiūvusių šakų ir kitų defektų	Šalinimas dėl sprendinių įgyvendinimo	Nesaugotinas	M	
265	411	Robinija baltažiedė/ Robinia pseudoacacia	1	10	17	27	2	Labai aukšta laja, kamienas pakrypęs, turi nudžiūvusių šakų, žievėje defektų	Šalinimas dėl sprendinių įgyvendinimo	Nesaugotinas	K	
266	412	Blindė/ Salix caprea	1	7	11	26*	3	Dvikamienė, turi skylimo požymių tarp kamienų, kamiene žaizda (puvinys), daug nudžiūvusių šakų	Šalinimas dėl sprendinių įgyvendinimo	Nesaugotinas	M	

Eil. Nr.	Medžio krūmo Nr. plane	Medžio, krūmo rūšis lietuviškai ir lotyniškai	Kiekis, vnt. (K-kamienų skaičius)	Aukštis (m)	Diametras (1,3 m aukštyje), cm	Diametras šaknies kaklelis	Želdinių būklės indeksas (1,2,3,4,5)	Abiotiniai/biotiniai veiksniai	Reikalingos tvarkymo (siūlomoms/būtinoms arboristinėms/) priemonės	Medžių priskyrimas (saugotiniams/nesaugotiniams <sup>1</sup> )	Medžio veislė pagal kietumą (K/M) <sup>2</sup>	Pastabos
267	412.1.	Blindė/ Salix caprea	1	7	12	26*	3	Dvikamienė, turi skylimo požymių tarp kamienų, kamiene žaizda (puvinys), daug nudžiūvusių šakų	Šalinimas dėl sprendinių įgyvendinimo	Nesaugotinas	M	
268	413	Blindė/ Salix caprea	1	7	13	46	3	Iškilusios šaknys, daug nudžiūvusių šakų, šiek tiek remiasi į kitus medžius	Šalinimas dėl sprendinių įgyvendinimo	Nesaugotinas	M	
269	414	Robinija baltažiedė/ Robinia pseudoacacia	1	9	14	27	4	Nedaug žaliuojantis medis, daug nudžiūvusių šakų. Kamieno žievė atsilupusi (stipriai pažeistas kamienas)	Šalinimas dėl sprendinių įgyvendinimo	Nesaugotinas	K	
270	415	Blindė/ Salix caprea	1	7	8	16*	3	Kamiene puvinys. Daug nudžiūvusių šakų ir kitų defektų	Šalinimas dėl sprendinių įgyvendinimo	Nesaugotinas	M	Nr. 415 turi vieną kelmą, tačiau medžiai auga poromis po du kamienus
271	415.1.	Blindė/ Salix caprea	1	7	8	16*	3	Kamiene puvinys. Daug nudžiūvusių šakų ir kitų defektų	Šalinimas dėl sprendinių įgyvendinimo	Nesaugotinas	M	Nr. 415 turi vieną kelmą, tačiau medžiai auga poromis po du kamienus
272	415.2.	Blindė/ Salix caprea	1	7	8	18*	3	Kamiene puvinys. Daug nudžiūvusių šakų ir kitų defektų	Šalinimas dėl sprendinių įgyvendinimo	Nesaugotinas	M	Nr. 415 turi vieną kelmą, tačiau medžiai auga poromis po du kamienus
273	415.3.	Blindė/ Salix caprea	1	7	8	18*	3	Kamiene puvinys. Daug nudžiūvusių šakų ir kitų defektų	Šalinimas dėl sprendinių įgyvendinimo	Nesaugotinas	M	Nr. 415 turi vieną kelmą, tačiau medžiai auga poromis po du kamienus
274	416	Blindė/ Salix caprea	1	7	10	20	3	Daug kamiene defektų, nudžiūvusių šakų	Šalinimas dėl sprendinių įgyvendinimo	Nesaugotinas	M	
275	417	Blindė/ Salix caprea	1	7	9	20	2	Daug nudžiūvusių šakų, auga netvarkingai tarp atžalų	Šalinimas dėl sprendinių įgyvendinimo	Nesaugotinas	M	
276	422	Blindė/ Salix caprea	1	8	11	17	2	Daug nudžiūvusių šakų	Šalinimas dėl sprendinių įgyvendinimo	Nesaugotinas	M	
277	423	Blindė/ Salix caprea	1	8	14	21	2	Pasvirusi, daug defektų kamiene, auga labai arti kito medžio	Šalinimas dėl sprendinių įgyvendinimo	Nesaugotinas	M	

Eil. Nr.	Medžio krūmo Nr. plane	Medžio, krūmo rūšis lietuviškai ir lotyniškai	Kiekis, vnt. (K-kamienų skaičius)	Aukštis (m)	Diametras (1,3 m aukštyje), cm	Diametras šaknies kaklelis	Želdinių būklės indeksas (1,2,3,4,5)	Abiotiniai/biotiniai veiksniai	Reikalingos tvarkymo (siūlomos/būtiniosios arboristinės/) priemonės	Medžių priskyrimas (saugotiniems/nesaugotiniems) <sup>1</sup>	Medžio veislė pagal kietumą (K/M) <sup>2</sup>	Pastabos
278	424	Blindė/ Salix caprea	1	7	9	13	2	Pasvirusi, daug defektų kamiene, auga labai arti kito medžio	Šalinimas dėl sprendinių įgyvendinimo	Nesaugotinas	M	
279	425	Blindė/ Salix caprea	1	7	9	12	3	Turi kamiene daug defektų, daug nudžiūvusių šakų. Žievėje daug defektų	Šalinimas dėl sprendinių įgyvendinimo	Nesaugotinas	M	
280	426	Blindė/ Salix caprea	1	8	11	19	3	Daug atžalų, nudžiūvusių šakų, pakrykusių kamieniu ir laja	Šalinimas dėl sprendinių įgyvendinimo	Nesaugotinas	M	
281	427	Robinija baltažiedė/ Robinia pseudoacacia	1	7	12	33*	3	Daug nudžiūvusių šakų, žievė pažeista statybinės technikos (mechaninis pažeidimas). Turi skylimo požymių tarp kamienų (dvikamienė)	Šalinimas dėl sprendinių įgyvendinimo	Nesaugotinas	K	Nr. 427 turi vieną šaknies kaklelį ir 1 kelmą
282	427.1.	Robinija baltažiedė/ Robinia pseudoacacia	1	7	14	33*	3	Daug nudžiūvusių šakų, žievė pažeista statybinės technikos (mechaninis pažeidimas). Turi skylimo požymių tarp kamienų (dvikamienė)	Šalinimas dėl sprendinių įgyvendinimo	Nesaugotinas	K	Nr. 427 turi vieną šaknies kaklelį ir 1 kelmą
283	428	Robinija baltažiedė/ Robinia pseudoacacia	1	8	13	27	4	Daug nudžiūvusių šakų, pusę medžio atšakos (viršutinėje dalyje) nudžiūvusi	Šalinimas dėl sprendinių įgyvendinimo	Nesaugotinas	K	
284	429	Robinija baltažiedė/ Robinia pseudoacacia	1	8	9	19	4	Mažai žaliuojantis medis, daug nudžiūvusių šakų, žievė atsilupusi (didelis plotas)	Šalinimas dėl sprendinių įgyvendinimo	Nesaugotinas	K	
285	430	Blindė/ Salix caprea	1	8	14	40*	3	Trikamienė, daug nudžiūvusių šakų, laja išsikerojusi, netvarkinga, matomi skylimo požymiai tarp kamienų	Šalinimas dėl sprendinių įgyvendinimo	Nesaugotinas	M	Nr. 430 turi vieną šaknies kaklelį ir 1 kelmą
286	430.1.	Blindė/ Salix caprea	1	8	14	40*	3	Trikamienė, daug nudžiūvusių šakų, laja išsikerojusi, netvarkinga, matomi skylimo požymiai tarp kamienų	Šalinimas dėl sprendinių įgyvendinimo	Nesaugotinas	M	Nr. 430 turi vieną šaknies kaklelį ir 1 kelmą

Eil. Nr.	Medžio krūmo Nr. plane	Medžio, krūmo rūšis lietuviškai ir lotyniškai	Kiekis, vnt. (Kamienų skaičius)	Aukštis (m)	Diametras (1,3 m aukštyje), cm	Diametras šaknies kaklelis	Želdinių būklės indeksas (1,2,3,4,5)	Abiotiniai/biotiniai veiksniai	Reikalingos tvarkymo (siūlomos/būtinosis arboristinės/) priemonės	Medžių priskyrimas (saugotiniems/nesaugotiniems <sup>1</sup> )	Medžio veislė pagal kietumą (K/M) <sup>2</sup>	Pastabos
287	430.2.	Blindė/ Salix caprea	1	8	20	40*	3	Trikamienė, daug nudžiūvusių šakų, laja išsikerojusi, netvarkinga, matomi skylimo požymiai tarp kamienų	Šalinimas dėl sprendinių įgyvendinimo	Nesaugotinas	M	Nr. 430 turi vieną šaknies kaklelį ir 1 kelmą
288	431	Blindė/ Salix caprea	1	8	12	20	3	Daug nudžiūvusių šakų, iškilusios šaknys, daug defektų kamiene, lajoje ir žievėje	Šalinimas dėl sprendinių įgyvendinimo	Nesaugotinas	M	
289	432	Blindė/ Salix caprea	1	8	9	11	4	Kamienas iki šerdies išpuvęs	Šalinimas dėl sprendinių įgyvendinimo	Nesaugotinas	M	
290	433	Blindė/ Salix caprea	1	8	12	20	2	Daug nudžiūvusių šakų	Šalinimas dėl sprendinių įgyvendinimo	Nesaugotinas	M	
291	434	Blindė/ Salix caprea	1	9	13	24*	2	Dvikamienė, yra skylimo požymių tarp kamienų (dvikamienė), daug nudžiūvusių šakų	Šalinimas dėl sprendinių įgyvendinimo	Nesaugotinas	M	Nr. 434 turi vieną šaknies kaklelį ir 1 kelmą
292	434.1.	Blindė/ Salix caprea	1	9	13	24*	2	Dvikamienė, yra skylimo požymių tarp kamienų (dvikamienė), daug nudžiūvusių šakų	Šalinimas dėl sprendinių įgyvendinimo	Nesaugotinas	M	Nr. 434 turi vieną šaknies kaklelį ir 1 kelmą
293	435	Uosialapis klevas/ Acer negundo	1	8	13	29	3	Pasvirusiu kamienu ir laja, daug atžalų, kamienas su defektais, daug nudžiūvusių šakų	Šalinimas dėl sprendinių įgyvendinimo	Nesaugotinas	K	
294	436	Uosialapis klevas/ Acer negundo	1	9	8	32*	2	Trikamienis, daug nudžiūvusių šakų, daug atžalų aplinkui	Šalinimas dėl sprendinių įgyvendinimo	Nesaugotinas	K	Nr. 436 turi vieną šaknies kaklelį ir 1 kelmą
295	436.1.	Uosialapis klevas/ Acer negundo	1	9	9	32*	2	Trikamienis, daug nudžiūvusių šakų, daug atžalų aplinkui	Šalinimas dėl sprendinių įgyvendinimo	Nesaugotinas	K	Nr. 436 turi vieną šaknies kaklelį ir 1 kelmą
296	436.2.	Uosialapis klevas/ Acer negundo	1	9	14	32*	2	Trikamienis, daug nudžiūvusių šakų, daug atžalų aplinkui	Šalinimas dėl sprendinių įgyvendinimo	Nesaugotinas	K	Nr. 436 turi vieną šaknies kaklelį ir 1 kelmą
297	437	Blindė/ Salix caprea	1	8	13	20	3	Daug nudžiūvusių šakų, išskeltomis šaknimis, daug nudžiūvusių šakų	Šalinimas dėl sprendinių įgyvendinimo	Nesaugotinas	M	
298	438	Blindė/ Salix caprea	1	10	7	56*	3	Keturių kamienų, viena atšaka turi skylimo požymių, daug nudžiūvusių šakų	Šalinimas dėl sprendinių įgyvendinimo	Nesaugotinas	M	Nr. 438 turi vieną šaknies kaklelį ir 1 kelmą

Eil. Nr.	Medžio krūmo Nr. plane	Medžio, krūmo rūšis lietuviškai ir lotyniškai	Kiekis, vnt. (K-kamienų skaičius)	Aukštis (m)	Diametras (1,3 m aukštyje), cm	Diametras šaknies kaklelis	Želdinių būklės indeksas (1,2,3,4,5)	Abiotiniai/biotiniai veiksniai	Reikalingos tvarkymo (siūlomoms/būtinoms arboristinėms/) priemonės	Medžių priskyrimas (saugotiniams/nesaugotiniams) <sup>1</sup>	Medžio veislė pagal kietumą (K/M) <sup>2</sup>	Pastabos
299	438.1.	Blindė/ Salix caprea	1	10	14	56*	3	Keturių kamienų, viena atšaka turi skylimo požymių, daug nudžiūvusių šakų	Šalinimas dėl sprendinių įgyvendinimo	Nesaugotinas	M	Nr. 438 turi vieną šaknies kaklelį ir 1 kelmą
300	438.2.	Blindė/ Salix caprea	1	10	15	56*	3	Keturių kamienų, viena atšaka turi skylimo požymių, daug nudžiūvusių šakų	Šalinimas dėl sprendinių įgyvendinimo	Nesaugotinas	M	Nr. 438 turi vieną šaknies kaklelį ir 1 kelmą
301	438.3.	Blindė/ Salix caprea	1	10	19	56*	3	Keturių kamienų, viena atšaka turi skylimo požymių, daug nudžiūvusių šakų	Šalinimas dėl sprendinių įgyvendinimo	Nesaugotinas	M	Nr. 438 turi vieną šaknies kaklelį ir 1 kelmą
302	439	Blindė/ Salix caprea	1	8	10	20	2	Nudžiūvusios šakos	Šalinimas dėl sprendinių įgyvendinimo	Nesaugotinas	M	
303	440	Blindė/ Salix caprea	1	7	8	12	2	Nudžiūvusios šakos	Šalinimas dėl sprendinių įgyvendinimo	Nesaugotinas	M	
304	441	Uosialapis klevas/ Acer negundo	1	6,5	12	20	3	Pasvirusiu kamienų ir laja, daug nudžiūvusių ir nulūžusių šakų	Šalinimas dėl sprendinių įgyvendinimo	Nesaugotinas	K	
305	442	Blindė/ Salix caprea	1	7	8	10	4	Mažai žaliuojantis medis (nudžiūvęs beveik)	Šalinimas dėl sprendinių įgyvendinimo	Nesaugotinas	M	Auga labai arti vienas kito kamienai
306	442.1.	Blindė/ Salix caprea	1	7	10	12	4	Mažai žaliuojantis medis (nudžiūvęs beveik)	Šalinimas dėl sprendinių įgyvendinimo	Nesaugotinas	M	Auga labai arti vienas kito kamienai
307	443	Blindė/ Salix caprea	1	7	12	25	3	Daug nudžiūvusių šakų, išlinkusiu, kreivu kamieniu	Šalinimas dėl sprendinių įgyvendinimo	Nesaugotinas	M	
308	444	Uosialapis klevas/ Acer negundo	1	8	14	20	2	Turi nudžiūvusių šakų, defektai kamiene, žievėje, lajoje	Šalinimas dėl sprendinių įgyvendinimo	Nesaugotinas	K	
309	445	Blindė/ Salix caprea	1	9	21	29	2	Turi nudžiūvusių šakų	Šalinimas dėl sprendinių įgyvendinimo	Nesaugotinas	M	
310	446	Robinija baltažiedė/ Robinia pseudoacacia	1	10	10	20	4	Nudžiūvusios šakos, medis mažai žaliuoja	Šalinimas dėl sprendinių įgyvendinimo	Nesaugotinas	K	
311	447	Uosialapis klevas/ Acer negundo	1	7	14	18	3	Pasvirusiu kamieniu ir laja, laja vienašonė, daug nudžiūvusių šakų	Šalinimas dėl sprendinių įgyvendinimo	Nesaugotinas	K	
312	448	Uosialapis klevas/ Acer negundo	1	10	19	23	3	Pasvirusiu kamieniu ir laja, 9daug nudžiūvusių šakų	Šalinimas dėl sprendinių įgyvendinimo	Nesaugotinas	K	

Eil. Nr.	Medžio krūmo Nr. plane	Medžio, krūmo rūšis lietuviškai ir lotyniškai	Kiekis, vnt. (K-kamienų skaičius)	Aukštis (m)	Diametras (1,3 m aukštyje), cm	Diametras šaknies kaklelis	Želdinių būklės indeksas (1,2,3,4,5)	Abiotiniai/biotiniai veiksniai	Reikalingos tvarkymo (siūlomoms/būtinosios arboristinės/) priemonės	Medžių priskyrimas (saugotiniams/nesaugotiniams) <sup>1</sup>	Medžio veislė pagal kietumą (K/M) <sup>2</sup>	Pastabos
313	449	Klevas paprastasis (Kp)/Acer platanoides	1	12	13	33*	3	Persipynę kamienai tarp kamienų turi puvinį, auga tarp kitų atžalų, stelbiami	Šalinimas dėl sprendinių įgyvendinimo	Saugotinas	K	Nr. 449 turi vieną šaknies kaklelį ir 1 kelmą
314	449.1.	Klevas paprastasis (Kp)/Acer platanoides	1	12	17	33*	3	Persipynę kamienai tarp kamienų turi puvinį, auga tarp kitų atžalų, stelbiami	Šalinimas dėl sprendinių įgyvendinimo	Saugotinas	K	Nr. 449 turi vieną šaknies kaklelį ir 1 kelmą
315	450	Uosialapis klevas/Acer negundo	1	12	14	78*	4	Pasvirusiu kamieniu ir laja, matomi žievės defektai (tarp kamienų formuojasi puvinys), daug nudžiūvusių šakų	Šalinimas dėl sprendinių įgyvendinimo	Nesaugotinas	K	Nr. 450 turi vieną šaknies kaklelį ir 1 kelmą
316	450.1.	Uosialapis klevas/Acer negundo	1	12	21	78*	4	Pasvirusiu kamieniu ir laja, matomi žievės defektai (tarp kamienų formuojasi puvinys), daug nudžiūvusių šakų	Šalinimas dėl sprendinių įgyvendinimo	Nesaugotinas	K	Nr. 450 turi vieną šaknies kaklelį ir 1 kelmą
317	450.2.	Uosialapis klevas/Acer negundo	1	12	25	78*	4	Pasvirusiu kamieniu ir laja, matomi žievės defektai (tarp kamienų formuojasi puvinys), daug nudžiūvusių šakų	Šalinimas dėl sprendinių įgyvendinimo	Nesaugotinas	K	Nr. 450 turi vieną šaknies kaklelį ir 1 kelmą
318	450.3.	Uosialapis klevas/Acer negundo	1	12	20	78*	4	Pasvirusiu kamieniu ir laja, matomi žievės defektai (tarp kamienų formuojasi puvinys), daug nudžiūvusių šakų	Šalinimas dėl sprendinių įgyvendinimo	Nesaugotinas	K	Nr. 450 turi vieną šaknies kaklelį ir 1 kelmą
319	451	Klevas paprastasis (Kp)/Acer platanoides	1	10	14	60*	3	Persipynę kamienai, tarp kamienų matoma drėgmė (galimai formuojasi puvinys), daug nudžiūvusių šakų, auga labai netvarkingai. Daugiakamienis	Šalinimas dėl sprendinių įgyvendinimo	Saugotinas	K	Nr. 451 turi vieną šaknies kaklelį ir 1 kelmą
320	451.1.	Klevas paprastasis (Kp)/Acer platanoides	1	10	16	60*	3	Persipynę kamienai, tarp kamienų matoma drėgmė (galimai formuojasi puvinys), daug nudžiūvusių šakų, auga labai netvarkingai. Daugiakamienis	Šalinimas dėl sprendinių įgyvendinimo	Saugotinas	K	Nr. 451 turi vieną šaknies kaklelį ir 1 kelmą
321	451.2.	Klevas paprastasis (Kp)/Acer platanoides	1	10	16	60*	3	Persipynę kamienai, tarp kamienų matoma drėgmė (galimai formuojasi puvinys), daug nudžiūvusių šakų,	Šalinimas dėl sprendinių įgyvendinimo	Saugotinas	K	Nr. 451 turi vieną šaknies kaklelį ir 1 kelmą

Eil. Nr.	Medžio krūmo Nr. plane	Medžio, krūmo rūšis lietuviškai ir lotyniškai	Kiekis, vnt. (K-kamienų skaičius)	Aukštis (m)	Diametras (1,3 m aukštyje), cm	Diametras šaknies kaklelis	Želdinių būklės indeksas (1,2,3,4,5)	Abiotiniai/biotiniai veiksniai	Reikalingos tvarkymo (siūlomoms/būtinoms arboristinėms/) priemonės	Medžių priskyrimas (saugotiniams/nesaugotiniams) <sup>1</sup>	Medžio veislė pagal kietumą (K/M) <sup>2</sup>	Pastabos
								auga labai netvarkingai. Daugiakamienis				
322	451.3.	Klevas paprastasis (Kp)/ Acer platanoides	1	10	18	60*	3	Persipynę kamienai, tarp kamienų matoma drėgmė (galimai formuojasi puvinys), daug nudžiūvusių šakų, auga labai netvarkingai. Daugiakamienis	Šalinimas dėl sprendinių įgyvendinimo	Saugotinas	K	Nr. 451 turi vieną šaknies kaklelį ir 1 kelmą
323	452	Uosialapis klevas/ Acer negundo	1	10	20	60*	3	Persipynę kamienai, tarp kamienų matoma drėgmė (galimai formuojasi puvinys), daug nudžiūvusių šakų, auga labai netvarkingai. Daugiakamienis	Šalinimas dėl sprendinių įgyvendinimo	Nesaugotinas	K	Nr. 452 turi vieną šaknies kaklelį ir 1 kelmą
324	452.1.	Uosialapis klevas/ Acer negundo	1	10	25	60*	3	Persipynę kamienai, tarp kamienų matoma drėgmė (galimai formuojasi puvinys), daug nudžiūvusių šakų, auga labai netvarkingai. Daugiakamienis	Šalinimas dėl sprendinių įgyvendinimo	Nesaugotinas	K	Nr. 452 turi vieną šaknies kaklelį ir 1 kelmą
325	452.2.	Uosialapis klevas/ Acer negundo	1	10	26	26	3	Persipynę kamienai (auga susiglaudęs su Nr. 452), tarp kamienų matoma drėgmė (galimai formuojasi puvinys), daug nudžiūvusių šakų, auga labai netvarkingai	Šalinimas dėl sprendinių įgyvendinimo	Nesaugotinas	K	Auga susiglaudęs su Nr. 452
326	453	Blindė/ Salix caprea	1	7	14	26*	2	Daug nudžiūvusių šakų, šiek tiek pasvirusiu kamieniu ir laja	Šalinimas dėl sprendinių įgyvendinimo	Nesaugotinas	M	Nr. 453 turi vieną šaknies kaklelį ir 1 kelmą
327	453.1.	Blindė/ Salix caprea	1	7	16	26*	2	Daug nudžiūvusių šakų, šiek tiek pasvirusiu kamieniu ir laja	Šalinimas dėl sprendinių įgyvendinimo	Nesaugotinas	M	Nr. 453 turi vieną šaknies kaklelį ir 1 kelmą
328	454	Blindė/ Salix caprea	1	7	16	34	2	Daug nudžiūvusių šakų	Šalinimas dėl sprendinių įgyvendinimo	Nesaugotinas	M	
329	455	Blindė/ Salix caprea	1	7	18	25	2	Daug nudžiūvusių šakų	Šalinimas dėl sprendinių įgyvendinimo	Nesaugotinas	M	
330	456	Blindė/ Salix caprea	1	7	15	32*	3	Dvikamienė, iškilusios šaknys, daug nudžiūvusių šakų	Šalinimas dėl sprendinių įgyvendinimo	Nesaugotinas	M	Nr. 456 turi vieną šaknies

Eil. Nr.	Medžio krūmo Nr. plane	Medžio, krūmo rūšis lietuviškai ir lotyniškai	Kiekis, vnt. (Kamienų skaičius)	Aukštis (m)	Diametras (1,3 m aukštyje), cm	Diametras šaknies kaklelis	Želdinių būklės indeksas (1,2,3,4,5)	Abiotiniai/biotiniai veiksniai	Reikalingos tvarkymo (siūlomos/būtiniosios arboristinės/) priemonės	Medžių priskyrimas (saugotiniams/nesaugotiniams <sup>1</sup> )	Medžio veislė pagal kietumą (K/M) <sup>2</sup>	Pastabos
												kaklelį ir 1 kelmą
331	456.1.	Blindė/ Salix caprea	1	7	15	32*	3	Dvikamienė, iškilusios šaknys, daug nudžiūvusių šakų	Šalinimas dėl sprendinių įgyvendinimo	Nesaugotinas	M	Nr. 456 turi vieną šaknies kaklelį ir 1 kelmą
332	457	Uosialapis klevas/ Acer negundo	1	6	19	38	4	Labai pasvirusiu kamieniu ir laja, iškilusiomis šaknimis, daug nudžiūvusių šakų	Šalinimas dėl sprendinių įgyvendinimo	Nesaugotinas	K	
333	458	Robinija baltažiedė/ Robinia pseudoacacia	1	7	9	15	4	Labai siaura, vienašonė laja, daug nudžiūvusių šakų, mažai žaliuojantis medis	Šalinimas dėl sprendinių įgyvendinimo	Nesaugotinas	K	
334	459	Robinija baltažiedė/ Robinia pseudoacacia	1	7	10	17	4	Daug nudžiūvusių šakų, mažai žaliuojantis medis	Šalinimas dėl sprendinių įgyvendinimo	Nesaugotinas	K	
335	460	Robinija baltažiedė/ Robinia pseudoacacia	1	7	12	20	4	Daug nudžiūvusių šakų, mažai žaliuojantis medis	Šalinimas dėl sprendinių įgyvendinimo	Nesaugotinas	K	
336	461	Blindė/ Salix caprea	1	10	16	44*	4	Persipynusiais viršuje kamienais, stelbia vieną kitą, daug nudžiūvusių šakų	Šalinimas dėl sprendinių įgyvendinimo	Nesaugotinas	M	Nr. 461 turi vieną šaknies kaklelį ir 1 kelmą
337	461.1.	Blindė/ Salix caprea	1	10	24	44*	4	Persipynusiais viršuje kamienais, stelbia vieną kitą, daug nudžiūvusių šakų	Šalinimas dėl sprendinių įgyvendinimo	Nesaugotinas	M	Nr. 461 turi vieną šaknies kaklelį ir 1 kelmą
338	462	Blindė/ Salix caprea	1	10	12	76*	4	Daugiakamienė, kamienuose daug defektų, galimai turi puvinį, lajos ir kamienai išsikeroję, auga labai netvarkingai, gali išlūžti	Šalinimas dėl sprendinių įgyvendinimo	Nesaugotinas	M	Nr. 462 turi vieną šaknies kaklelį ir 1 kelmą
339	462.1.	Blindė/ Salix caprea	1	10	17	76*	4	Daugiakamienė, kamienuose daug defektų, galimai turi puvinį, lajos ir kamienai išsikeroję, auga labai netvarkingai, gali išlūžti	Šalinimas dėl sprendinių įgyvendinimo	Nesaugotinas	M	Nr. 462 turi vieną šaknies kaklelį ir 1 kelmą
340	462.2.	Blindė/ Salix caprea	1	10	20	76*	4	Daugiakamienė, kamienuose daug defektų, galimai turi puvinį, lajos ir kamienai išsikeroję, auga labai netvarkingai, gali išlūžti	Šalinimas dėl sprendinių įgyvendinimo	Nesaugotinas	M	Nr. 462 turi vieną šaknies kaklelį ir 1 kelmą

Eil. Nr.	Medžio krūmo Nr. plane	Medžio, krūmo rūšis lietuviškai ir lotyniškai	Kiekis, vnt. (K-kamienų skaičius)	Aukštis (m)	Diametras (1,3 m aukštyje), cm	Diametras šaknies kaklelis	Želdinių būklės indeksas (1,2,3,4,5)	Abiotiniai/biotiniai veiksniai	Reikalingos tvarkymo (siūlomoms/būtinoms arboristinėms/) priemonės	Medžių priskyrimas (saugotiniams/nesaugotiniams) <sup>1</sup>	Medžio veislė pagal kietumą (K/M) <sup>2</sup>	Pastabos
341	462.3.	Blindė/ Salix caprea	1	10	20	76*	4	Daugiakamienė, kamienuose daug defektų, galimai turi puvinį, lajos ir kamienai išsikeroję, auga labai netvarkingai, gali išlūžti	Šalinimas dėl sprendinių įgyvendinimo	Nesaugotinas	M	Nr. 462 turi vieną šaknies kaklelį ir 1 kelmą
342	462.4.	Blindė/ Salix caprea	1	10	20	76*	4	Daugiakamienė, kamienuose daug defektų, galimai turi puvinį, lajos ir kamienai išsikeroję, auga labai netvarkingai, gali išlūžti	Šalinimas dėl sprendinių įgyvendinimo	Nesaugotinas	M	Nr. 462 turi vieną šaknies kaklelį ir 1 kelmą
343	463	Uosialapis klevas/ Acer negundo	1	11	21	22	2	Daug kamienų šalia vienas kito, auga netvarkingai, daug defektų kamienuose, lajoje, žievėje	Šalinimas dėl sprendinių įgyvendinimo	Nesaugotinas	K	Nr. 463 turi tarsi vieną kelmą, tačiau kamienai auga atskirai
344	463.1.	Uosialapis klevas/ Acer negundo	1	11	29	32	2	Daug kamienų šalia vienas kito, auga netvarkingai, daug defektų kamienuose, lajoje, žievėje	Šalinimas dėl sprendinių įgyvendinimo	Nesaugotinas	K	Nr. 463 turi tarsi vieną kelmą, tačiau kamienai auga atskirai
345	463.2.	Uosialapis klevas/ Acer negundo	1	11	23	25	2	Daug kamienų šalia vienas kito, auga netvarkingai, daug defektų kamienuose, lajoje, žievėje	Šalinimas dėl sprendinių įgyvendinimo	Nesaugotinas	K	Nr. 463 turi tarsi vieną kelmą, tačiau kamienai auga atskirai
346	463.3.	Uosialapis klevas/ Acer negundo	1	11	23	26	2	Daug kamienų šalia vienas kito, auga netvarkingai, daug defektų kamienuose, lajoje, žievėje	Šalinimas dėl sprendinių įgyvendinimo	Nesaugotinas	K	Nr. 463 turi tarsi vieną kelmą, tačiau kamienai auga atskirai
347	463.4.	Uosialapis klevas/ Acer negundo	1	11	34	36	2	Daug kamienų šalia vienas kito, auga netvarkingai, daug defektų kamienuose, lajoje, žievėje	Šalinimas dėl sprendinių įgyvendinimo	Nesaugotinas	K	Nr. 463 turi tarsi vieną kelmą, tačiau kamienai auga atskirai
348	463.5.	Uosialapis klevas/ Acer negundo	1	11	46	46	2	Daug kamienų šalia vienas kito, auga netvarkingai, daug defektų kamienuose, lajoje, žievėje	Šalinimas dėl sprendinių įgyvendinimo	Nesaugotinas	K	Nr. 463 turi tarsi vieną kelmą, tačiau kamienai auga atskirai
349	464	Uosialapis klevas/ Acer negundo	1	8	8	14	3	Daug nudžiūvusių šakų, daug defektų kamienuose, lajoje, žievėje. Kamienas ir laja pasvirusi	Šalinimas dėl sprendinių įgyvendinimo	Nesaugotinas	K	Nr. 464 turi tarsi vieną kelmą, tačiau kamienai auga atskirai

Eil. Nr.	Medžio krūmo Nr. plane	Medžio, krūmo rūšis lietuviškai ir lotyniškai	Kiekis, vnt. (K-kamienų skaičius)	Aukštis (m)	Diametras (1,3 m aukštyje), cm	Diametras šaknies kaklelis	Želdinių būklės indeksas (1,2,3,4,5)	Abiotiniai/biotiniai veiksniai	Reikalingos tvarkymo (siūlomos/būtinios arboristinės/) priemonės	Medžių priskyrimas (saugotiniams/nesaugotiniams <sup>1</sup> )	Medžio veislė pagal kietumą (K/M) <sup>2</sup>	Pastabos
350	464.1.	Uosialapis klevas/ Acer negundo	1	8	12	25	3	Daug nudžiūvusių šakų, daug defektų kamienuose, lajoje, žievėje. Kamienas ir laja pasvirusi	Šalinimas dėl sprendinių įgyvendinimo	Nesaugotinas	K	Nr. 464 turi tarsi vieną kelmą, tačiau kamienai auga atskirai
351	465	Uosialapis klevas/ Acer negundo	1	9	17	30	4	Pasvirusiu kamieniu ir laja, daug nudžiūvusių šakų, kamiene daug defektų	Šalinimas dėl sprendinių įgyvendinimo	Nesaugotinas	K	
352	466	Uosialapis klevas/ Acer negundo	1	7	10	20	4	Pasvirusiu kamieniu ir laja, daug nudžiūvusių šakų, kamiene daug defektų, iškilusiomis šaknimis	Šalinamas dėl sprendinių įgyvendinimo	Nesaugotinas	K	
353	467	Uosialapis klevas/ Acer negundo	1	9	11	40*	4	Trijų kamienų, kamienas ir laja pasvirę, daug nudžiūvusių šakų	Šalinamas dėl sprendinių įgyvendinimo	Nesaugotinas	K	Nr. 467 turi vieną šaknies kaklelį ir 1 kelmą
354	467	Uosialapis klevas/ Acer negundo	1	9	10	40*	4	Trijų kamienų, kamienas ir laja pasvirę, daug nudžiūvusių šakų	Šalinamas dėl sprendinių įgyvendinimo	Nesaugotinas	K	Nr. 467 turi vieną šaknies kaklelį ir 1 kelmą
355	467	Uosialapis klevas/ Acer negundo	1	9	14	40*	4	Trijų kamienų, kamienas ir laja pasvirę, daug nudžiūvusių šakų	Šalinamas dėl sprendinių įgyvendinimo	Nesaugotinas	K	Nr. 467 turi vieną šaknies kaklelį ir 1 kelmą
356	468	Uosialapis klevas/ Acer negundo	1	9	9	30*	4	Trijų kamienų, kamienas ir laja pasvirę, daug nudžiūvusių šakų	Šalinamas dėl sprendinių įgyvendinimo	Nesaugotinas	K	Nr. 468 turi vieną šaknies kaklelį ir 1 kelmą
357	468	Uosialapis klevas/ Acer negundo	1	9	11	30*	4	Trijų kamienų, kamienas ir laja pasvirę, daug nudžiūvusių šakų	Šalinamas dėl sprendinių įgyvendinimo	Nesaugotinas	K	Nr. 468 turi vieną šaknies kaklelį ir 1 kelmą
358	468	Uosialapis klevas/ Acer negundo	1	9	30	30*	4	Trijų kamienų, kamienas ir laja pasvirę, daug nudžiūvusių šakų	Šalinamas dėl sprendinių įgyvendinimo	Nesaugotinas	K	Nr. 468 turi vieną šaknies kaklelį ir 1 kelmą
359	471	Uosialapis klevas/ Acer negundo	1	7	16	28	4	Kamienas ir laja pasvirę, daug nudžiūvusių šakų, žievės defektų	Šalinimas dėl sprendinių įgyvendinimo	Nesaugotinas	K	
360	472	Uosialapis klevas/ Acer negundo	1	7	10	25	4	Kamienas ir laja pasvirę, kamienas kreivas, daug nudžiūvusių šakų, žievės defektų	Šalinamas dėl sprendinių įgyvendinimo	Nesaugotinas	K	

Eil. Nr.	Medžio krūmo Nr. plane	Medžio, krūmo rūšis lietuviškai ir lotyniškai	Kiekis, vnt. (K-kamienų skaičius)	Aukštis (m)	Diametras (1,3 m aukštyje), cm	Diametras šaknies kaklelis	Želdinių būklės indeksas (1,2,3,4,5)	Abiotiniai/biotiniai veiksniai	Reikalingos tvarkymo (siūlomos/būtinosis arboristinės/) priemonės	Medžių priskyrimas (saugotiniems/nesaugotiniems <sup>1</sup> )	Medžio veislė pagal kietumą (K/M) <sup>2</sup>	Pastabos
361	488	Uosialapis klevas/ Acer negundo	1	9	13	40*	4	Trikamienis, daug nudžiūvusių šakų, pasvirusiu kamieniu ir laja	Šalinamas dėl sprendinių įgyvendinimo	Nesaugotinas	K	Nr. 488 turi vieną šaknies kaklelį ir 1 kelmą
362	489	Uosialapis klevas/ Acer negundo	1	9	13	35*	4	Dvikamienis, daug nudžiūvusių šakų, pasvirusiu kamieniu ir laja	Šalinamas dėl sprendinių įgyvendinimo	Nesaugotinas	K	Nr. 489 turi vieną šaknies kaklelį ir 1 kelmą
363	489	Uosialapis klevas/ Acer negundo	1	9	16	35*	4	Dvikamienis, daug nudžiūvusių šakų, pasvirusiu kamieniu ir laja	Šalinamas dėl sprendinių įgyvendinimo	Nesaugotinas	K	Nr. 489 turi vieną šaknies kaklelį ir 1 kelmą
364	490	Uosialapis klevas/ Acer negundo	1	7	11	31	4	Daug nudžiūvusių šakų, pasvirusiu kamieniu ir laja, auga tarp atžalų	Šalinamas dėl sprendinių įgyvendinimo	Nesaugotinas	K	
365	491	Uosialapis klevas/ Acer negundo	1	9	15	43*	3	Trikamienis, daug nudžiūvusių šakų, kamiene defektų	Šalinimas dėl sprendinių įgyvendinimo	Nesaugotinas	K	Nr. 491 turi vieną šaknies kaklelį ir 1 kelmą
366	491.1.	Uosialapis klevas/ Acer negundo	1	9	16	43*	3	Trikamienis, daug nudžiūvusių šakų, kamiene defektų	Šalinimas dėl sprendinių įgyvendinimo	Nesaugotinas	K	Nr. 491 turi vieną šaknies kaklelį ir 1 kelmą
367	491.2.	Uosialapis klevas/ Acer negundo	1	9	17	43*	3	Trikamienis, daug nudžiūvusių šakų, kamiene defektų	Šalinimas dėl sprendinių įgyvendinimo	Nesaugotinas	K	Nr. 491 turi vieną šaknies kaklelį ir 1 kelmą
368	492	Uosialapis klevas/ Acer negundo	1	7	11	15	4	Pasvirusiu kamieniu ir laja, atsirėmęs į kitą medį	Šalinimas dėl sprendinių įgyvendinimo	Nesaugotinas	K	
369	493	Uosialapis klevas/ Acer negundo	1	7	10	30*	4	Atsirėmęs į kitą medį, pasvirusiu kamieniu ir laja, turi defektų ir žievėje, ir kamiene ir lajoje	Šalinimas dėl sprendinių įgyvendinimo	Nesaugotinas	K	Nr. 493 turi vieną šaknies kaklelį ir 1 kelmą
370	493.1.	Uosialapis klevas/ Acer negundo	1	7	10	30*	4	Atsirėmęs į kitą medį, pasvirusiu kamieniu ir laja, turi defektų ir žievėje, ir kamiene ir lajoje	Šalinimas dėl sprendinių įgyvendinimo	Nesaugotinas	K	Nr. 493 turi vieną šaknies kaklelį ir 1 kelmą
371	494	Uosialapis klevas/ Acer negundo	1	7	8	34*	4	Pasviręs kamienas ir laja, kamienas kreivas. Daug defektų kamiene ir žievėje, daug nudžiūvusių šakų	Šalinimas dėl sprendinių įgyvendinimo	Nesaugotinas	K	Nr. 494 turi vieną šaknies kaklelį ir 1 kelmą
372	494.1.	Uosialapis klevas/ Acer negundo	1	7	14	34*	4	Pasviręs kamienas ir laja. Daug defektų	Šalinimas dėl sprendinių įgyvendinimo	Nesaugotinas	K	Nr. 494 turi vieną šaknies

Eil. Nr.	Medžio krūmo Nr. plane	Medžio, krūmo rūšis lietuviškai ir lotyniškai	Kiekis, vnt. (K-kamienų skaičius)	Aukštis (m)	Diametras (1,3 m aukštyje), cm	Diametras šaknies kaklelis	Želdinių būklės indeksas (1,2,3,4,5)	Abiotiniai/biotiniai veiksniai	Reikalingos tvarkymo (siūlomoms/būtinoms arboristinėms/) priemonės	Medžių priskyrimas (saugotiniams/nesaugotiniams <sup>1</sup> )	Medžio veislė pagal kietumą (K/M) <sup>2</sup>	Pastabos
								kamiene ir žievėje, daug nudžiūvusių šakų				kaklelį ir 1 kelmą
373	495	Uosialapis klevas/ Acer negundo	1	6	7	20*	4	Pasvirusiu kamienu ir laja, daug nudžiūvusių šakų	Šalinimas dėl sprendinių įgyvendinimo	Nesaugotinas	K	Nr. 495 turi vieną šaknies kaklelį ir 1 kelmą
374	495.1.	Uosialapis klevas/ Acer negundo	1	6	10	20*	4	Pasvirusiu kamienu ir laja, daug nudžiūvusių šakų	Šalinimas dėl sprendinių įgyvendinimo	Nesaugotinas	K	Nr. 495 turi vieną šaknies kaklelį ir 1 kelmą
375	496	Uosialapis klevas/ Acer negundo	1	7	8	37*	4	Trikamienis, turi nudžiūvusių šakų. Pasviręs kamienas ir laja	Šalinimas dėl sprendinių įgyvendinimo	Nesaugotinas	K	Nr. 496 turi vieną šaknies kaklelį ir 1 kelmą
376	496.1.	Uosialapis klevas/ Acer negundo	1	7	8	37*	4	Trikamienis, turi nudžiūvusių šakų. Pasviręs kamienas ir laja	Šalinimas dėl sprendinių įgyvendinimo	Nesaugotinas	K	Nr. 496 turi vieną šaknies kaklelį ir 1 kelmą
377	496.2.	Uosialapis klevas/ Acer negundo	1	7	14	37*	4	Trikamienis, turi nudžiūvusių šakų. Pasviręs kamienas ir laja	Šalinimas dėl sprendinių įgyvendinimo	Nesaugotinas	K	Nr. 496 turi vieną šaknies kaklelį ir 1 kelmą
378	498	Uosialapis klevas/ Acer negundo	1	8	7	48*	3	Daug nudžiūvusių šakų, palinkusiu kamienu ir laja	Šalinimas dėl sprendinių įgyvendinimo	Nesaugotinas	K	Nr. 498 turi vieną šaknies kaklelį ir 1 kelmą
379	498.1.	Uosialapis klevas/ Acer negundo	1	8	16	48*	3	Daug nudžiūvusių šakų, palinkusiu kamienu ir laja	Šalinimas dėl sprendinių įgyvendinimo	Nesaugotinas	K	Nr. 498 turi vieną šaknies kaklelį ir 1 kelmą
380	498.2.	Uosialapis klevas/ Acer negundo	1	8	22	48*	3	Daug nudžiūvusių šakų, palinkusiu kamienu ir laja	Šalinimas dėl sprendinių įgyvendinimo	Nesaugotinas	K	Nr. 498 turi vieną šaknies kaklelį ir 1 kelmą
381	499	Robinija baltažiedė/ Robinia pseudoacacia	1	11	15	45*	3	Brandi, dvikamienė, daug nudžiūvusių šakų, žievė atsilupusi	Šalinimas dėl sprendinių įgyvendinimo	Nesaugotinas	K	Nr. 499 turi vieną šaknies kaklelį ir 1 kelmą
382	499.1.	Robinija baltažiedė/ Robinia pseudoacacia	1	11	30	45*	3	Brandi, dvikamienė, daug nudžiūvusių šakų, žievė atsilupusi	Šalinimas dėl sprendinių įgyvendinimo	Nesaugotinas	K	Nr. 499 turi vieną šaknies kaklelį ir 1 kelmą
383	502	Uosialapis klevas/ Acer negundo	1	10	16	40*	3	Pasvirusiu kamienu ir laja, turi nudžiūvusių šakų daug, atžalų daug aplinkui	Šalinimas dėl sprendinių įgyvendinimo	Nesaugotinas	K	Nr. 502 turi vieną šaknies kaklelį ir 1 kelmą

Eil. Nr.	Medžio krūmo Nr. plane	Medžio, krūmo rūšis lietuviškai ir lotyniškai	Kiekis, vnt. (Kamienų skaičius)	Aukštis (m)	Diametras (1,3 m aukštyje), cm	Diametras šaknies kaklelis	Želdinių būklės indeksas (1,2,3,4,5)	Abiotiniai/biotiniai veiksniai	Reikalingos tvarkymo (siūlomoms/būtinoms arboristinėms/) priemonės	Medžių priskyrimas (saugotiniams/nesaugotiniams) <sup>1</sup>	Medžio veislė pagal kietumą (K/M) <sup>2</sup>	Pastabos
384	502.1.	Uosialapis klevas/ Acer negundo	1	10	16	40*	3	Pasvirusiu kamieniu ir laja, turi nudžiūvusių šakų daug, atžalų daug aplinkui	Šalinimas dėl sprendinių įgyvendinimo	Nesaugotinas	K	Nr. 502 turi vieną šaknies kaklelį ir 1 kelmą
385	502.2.	Uosialapis klevas/ Acer negundo	1	10	16	40*	3	Pasvirusiu kamieniu ir laja, turi nudžiūvusių šakų daug, atžalų daug aplinkui	Šalinimas dėl sprendinių įgyvendinimo	Nesaugotinas	K	Nr. 502 turi vieną šaknies kaklelį ir 1 kelmą
386	504	Uosialapis klevas/ Acer negundo	1	7	8	29*	3	Trikamienis, pasvirusiu kamieniu ir laja, daug nudžiūvusių šakų	Šalinimas dėl sprendinių įgyvendinimo	Nesaugotinas	K	Nr. 504 turi vieną šaknies kaklelį ir 1 kelmą
387	504.1.	Uosialapis klevas/ Acer negundo	1	7	9	29*	3	Trikamienis, pasvirusiu kamieniu ir laja, daug nudžiūvusių šakų	Šalinimas dėl sprendinių įgyvendinimo	Nesaugotinas	K	Nr. 504 turi vieną šaknies kaklelį ir 1 kelmą
388	504.2.	Uosialapis klevas/ Acer negundo	1	7	13	29*	3	Trikamienis, pasvirusiu kamieniu ir laja, daug nudžiūvusių šakų	Šalinimas dėl sprendinių įgyvendinimo	Nesaugotinas	K	Nr. 504 turi vieną šaknies kaklelį ir 1 kelmą
389	505	Robinija baltažiedė/ Robinia pseudoacacia	1	10	15	39	2	Yra nudžiūvusi šaka, iškilusios šaknys	Šalinimas dėl sprendinių įgyvendinimo	Nesaugotinas	K	
390	506	Robinija baltažiedė/ Robinia pseudoacacia	1	10	17	22	3	Apaugusi vijokliu (vynvyčiu), daug nudžiūvusių šakų, žievėje defektai	Šalinimas dėl sprendinių įgyvendinimo	Nesaugotinas	K	
391	507	Robinija baltažiedė/ Robinia pseudoacacia	1	10	11	18	3	Apaugusi vijokliu (vynvyčiu), daug nudžiūvusių šakų, žievėje defektai, kamienas pasviręs	Šalinimas dėl sprendinių įgyvendinimo	Nesaugotinas	K	
392	508	Uosialapis klevas/ Acer negundo	1	9	14	80*	3	Daugiakamienis, auga netvarkingai, laja išsikerojusi, daug nudžiūvusių šakų	Šalinimas dėl sprendinių įgyvendinimo	Nesaugotinas	K	Nr. 508 turi vieną šaknies kaklelį ir 1 kelmą
393	508.1.	Uosialapis klevas/ Acer negundo	1	9	15	80*	3	Daugiakamienis, auga netvarkingai, laja išsikerojusi, daug nudžiūvusių šakų	Šalinimas dėl sprendinių įgyvendinimo	Nesaugotinas	K	Nr. 508 turi vieną šaknies kaklelį ir 1 kelmą
394	508.2.	Uosialapis klevas/ Acer negundo	1	9	15	80*	3	Daugiakamienis, auga netvarkingai, laja išsikerojusi, daug nudžiūvusių šakų	Šalinimas dėl sprendinių įgyvendinimo	Nesaugotinas	K	Nr. 508 turi vieną šaknies kaklelį ir 1 kelmą
395	508.3.	Uosialapis klevas/ Acer negundo	1	9	15	80*	3	Daugiakamienis, auga netvarkingai, laja	Šalinimas dėl sprendinių įgyvendinimo	Nesaugotinas	K	Nr. 508 turi vieną šaknies

Eil. Nr.	Medžio krūmo Nr. plane	Medžio, krūmo rūšis lietuviškai ir lotyniškai	Kiekis, vnt. (K-kamienų skaičius)	Aukštis (m)	Diametras (1,3 m aukštyje), cm	Diametras šaknies kaklelis	Želdinių būklės indeksas (1,2,3,4,5)	Abiotiniai/biotiniai veiksniai	Reikalingos tvarkymo (siūlomos/būtinosios arboristinės/) priemonės	Medžių priskyrimas (saugotiniems/nesaugotiniams) <sup>1</sup>	Medžio veislė pagal kietumą (K/M) <sup>2</sup>	Pastabos
								išsikerojusi, daug nudžiūvusių šakų				kaklelį ir 1 kelmą
396	508.4.	Uosialapis klevas/ Acer negundo	1	9	15	80*	3	Daugiakamienis, auga netvarkingai, laja išsikerojusi, daug nudžiūvusių šakų	Šalinimas dėl sprendinių įgyvendinimo	Nesaugotinas	K	Nr. 508 turi vieną šaknies kaklelį ir 1 kelmą
397	508.5.	Uosialapis klevas/ Acer negundo	1	9	18	80*	3	Daugiakamienis, auga netvarkingai, laja išsikerojusi, daug nudžiūvusių šakų	Šalinimas dėl sprendinių įgyvendinimo	Nesaugotinas	K	Nr. 508 turi vieną šaknies kaklelį ir 1 kelmą
398	509	Uosialapis klevas/ Acer negundo	1	8	8	10	3	Daugiakamienis, išsikerojusi laja, apaugęs vijokliu, daug nudžiūvusių šakų	Šalinimas dėl sprendinių įgyvendinimo	Nesaugotinas	K	Nr. 509 turi tarsi vieną kelmą, tačiau kamienai auga atskirai
399	509.1.	Uosialapis klevas/ Acer negundo	1	8	14	15	3	Daugiakamienis, išsikerojusi laja, apaugęs vijokliu, daug nudžiūvusių šakų	Šalinimas dėl sprendinių įgyvendinimo	Nesaugotinas	K	Nr. 509 turi tarsi vieną kelmą, tačiau kamienai auga atskirai
400	509.2.	Uosialapis klevas/ Acer negundo	1	8	14	15	3	Daugiakamienis, išsikerojusi laja, apaugęs vijokliu, daug nudžiūvusių šakų	Šalinimas dėl sprendinių įgyvendinimo	Nesaugotinas	K	Nr. 509 turi tarsi vieną kelmą, tačiau kamienai auga atskirai
401	509.3.	Uosialapis klevas/ Acer negundo	1	8	14	15	3	Daugiakamienis, išsikerojusi laja, apaugęs vijokliu, daug nudžiūvusių šakų	Šalinimas dėl sprendinių įgyvendinimo	Nesaugotinas	K	Nr. 509 turi tarsi vieną kelmą, tačiau kamienai auga atskirai
402	510	Robinija baltažiedė/ Robinia pseudoacacia	1	7	13	23	3	Pakrypsiu kamienu ir laja, daug nudžiūvusių šakų	Šalinamas dėl sprendinių įgyvendinimo	Nesaugotinas	K	
403	511	Robinija baltažiedė/ Robinia pseudoacacia	1	8	10	30*	3	Dvikamienė, apaugusi vijokliu, daug nudžiūvusių šakų	Šalinamas dėl sprendinių įgyvendinimo	Nesaugotinas	K	Nr. 511 turi vieną šaknies kaklelį ir 1 kelmą
404	511.1.	Robinija baltažiedė/ Robinia pseudoacacia	1	8	14	30*	3	Dvikamienė, apaugusi vijokliu, daug nudžiūvusių šakų	Šalinimas dėl sprendinių įgyvendinimo	Nesaugotinas	K	Nr. 511 turi vieną šaknies kaklelį ir 1 kelmą
405	512	Uosialapis klevas/ Acer negundo	1	8	8	60*	3	Daugiakamienis, daug nudžiūvusių šakų, apaugęs vijokliu	Šalinamas dėl sprendinių įgyvendinimo	Nesaugotinas	K	Nr. 512 turi vieną šaknies kaklelį ir 1 kelmą

Eil. Nr.	Medžio krūmo Nr. plane	Medžio, krūmo rūšis lietuviškai ir lotyniškai	Kiekis, vnt. (K-kamienų skaičius)	Aukštis (m)	Diametras (1,3 m aukštyje), cm	Diametras šaknies kaklelis	Želdinių būklės indeksas (1,2,3,4,5)	Abiotiniai/biotiniai veiksniai	Reikalingos tvarkymo (siūlomoms/būtinoms arboristinėms/) priemonės	Medžių priskyrimas (saugotiniams/nesaugotiniams) <sup>1</sup>	Medžio veislė pagal kietumą (K/M) <sup>2</sup>	Pastabos
406	512.1.	Uosialapis klevas/ Acer negundo	1	8	13	60*	3	Daugiakamienis, daug nudžiūvusių šakų, apaugęs vijokliu	Šalinamas dėl sprendinių įgyvendinimo	Nesaugotinas	K	Nr. 512 turi vieną šaknies kaklelį ir 1 kelmą
407	512.2.	Uosialapis klevas/ Acer negundo	1	8	13	60*	3	Daugiakamienis, daug nudžiūvusių šakų, apaugęs vijokliu	Šalinamas dėl sprendinių įgyvendinimo	Nesaugotinas	K	Nr. 512 turi vieną šaknies kaklelį ir 1 kelmą
408	512.3.	Uosialapis klevas/ Acer negundo	1	8	14	60*	3	Daugiakamienis, daug nudžiūvusių šakų, apaugęs vijokliu	Šalinamas dėl sprendinių įgyvendinimo	Nesaugotinas	K	Nr. 512 turi vieną šaknies kaklelį ir 1 kelmą
409	513	Robinija baltažiedė/ Robinia pseudoacacia	1	9	18	30	3	Daug nudžiūvusių šakų, laja siaura	Šalinimas dėl sprendinių įgyvendinimo	Nesaugotinas	K	
410	514	Robinija baltažiedė/ Robinia pseudoacacia	1	10	14	40*	2	Dvikamienė. Turi nudžiūvusių šakų, defektų kamiene	Šalinimas dėl sprendinių įgyvendinimo	Nesaugotinas	K	Nr. 514 turi vieną šaknies kaklelį ir 1 kelmą
411	514.1.	Robinija baltažiedė/ Robinia pseudoacacia	1	10	16	40*	2	Dvikamienė. Turi nudžiūvusių šakų, defektų kamiene	Šalinimas dėl sprendinių įgyvendinimo	Nesaugotinas	K	Nr. 514 turi vieną šaknies kaklelį ir 1 kelmą
412	515	Robinija baltažiedė/ Robinia pseudoacacia	1	10	21	29	3	Kreivas kamienas, kamienas ir laja pasvirę, daug nudžiūvusių šakų	Šalinimas dėl sprendinių įgyvendinimo	Nesaugotinas	K	
413	516	Robinija baltažiedė/ Robinia pseudoacacia	1	10	13	19	3	Daug nudžiūvusių šakų, kamiene defektai, laja aukšta ir siaura	Šalinimas dėl sprendinių įgyvendinimo	Nesaugotinas	K	
414	517	Robinija baltažiedė/ Robinia pseudoacacia	1	10	8	40*	3	Daug nudžiūvusių šakų, kamienas stipriai pažeistas (žievė atsilupusi)	Šalinimas dėl sprendinių įgyvendinimo	Nesaugotinas	K	Nr. 517 turi vieną šaknies kaklelį ir 1 kelmą
415	517.1.	Robinija baltažiedė/ Robinia pseudoacacia	1	10	12	40*	3	Daug nudžiūvusių šakų, kamienas stipriai pažeistas (žievė atsilupusi)	Šalinimas dėl sprendinių įgyvendinimo	Nesaugotinas	K	Nr. 517 turi vieną šaknies kaklelį ir 1 kelmą
416	517.2.	Robinija baltažiedė/ Robinia pseudoacacia	1	10	18	40*	3	Daug nudžiūvusių šakų, kamienas stipriai pažeistas (žievė atsilupusi)	Šalinimas dėl sprendinių įgyvendinimo	Nesaugotinas	K	Nr. 517 turi vieną šaknies kaklelį ir 1 kelmą
417	518	Robinija baltažiedė/ Robinia pseudoacacia	1	7	18	40*	4	Labai daug nudžiūvusių šakų, žievėje defektai, kamienas pažeistas puvinio	Šalinimas dėl sprendinių įgyvendinimo	Nesaugotinas	K	Nr. 518 turi vieną šaknies kaklelį ir 1 kelmą

Eil. Nr.	Medžio krūmo Nr. plane	Medžio, krūmo rūšis lietuviškai ir lotyniškai	Kiekis, vnt. (K-kamienų skaičius)	Aukštis (m)	Diametras (1,3 m aukštyje), cm	Diametras šaknies kaklelis	Želdinių būklės indeksas (1,2,3,4,5)	Abiotiniai/biotiniai veiksniai	Reikalingos tvarkymo (siūlomoms/būtinoms arboristinėms/) priemonės	Medžių priskyrimas (saugotiniams/nesaugotiniams <sup>1</sup> )	Medžio veislė pagal kietumą (K/M) <sup>2</sup>	Pastabos
418	518.1.	Robinija baltažiedė/ Robinia pseudoacacia	1	7	26	40*	4	Labai daug nudžiūvusių šakų, žievėje defektai, kamienas pažeistas puvinio	Šalinimas dėl sprendinių įgyvendinimo	Nesaugotinas	K	Nr. 518 turi vieną šaknies kaklelį ir 1 kelmą
419	519	Uosialapis klevas/ Acer negundo	1	5	11	19	1	Gera būklė	Šalinimas dėl sprendinių įgyvendinimo	Nesaugotinas	K	
420	520	Robinija baltažiedė/ Robinia pseudoacacia	1	7	12	23	4	Žievė nusilupusi, mažai žaliuojantis medis (daug nudžiūvusių šakų)	Šalinimas dėl sprendinių įgyvendinimo	Nesaugotinas	K	
421	521	Robinija baltažiedė/ Robinia pseudoacacia	1	8	12	23	3	Daug nudžiūvusių šakų	Šalinimas dėl sprendinių įgyvendinimo	Nesaugotinas	K	
422	522	Robinija baltažiedė/ Robinia pseudoacacia	1	8	16	43*	4	Kamienas iki šerdies supleišėjęs, daug nudžiūvusių šakų	Šalinimas dėl sprendinių įgyvendinimo	Nesaugotinas	K	Nr. 522 turi vieną šaknies kaklelį ir 1 kelmą
423	522.1.	Robinija baltažiedė/ Robinia pseudoacacia	1	8	25	43*	4	Kamienas iki šerdies supleišėjęs, daug nudžiūvusių šakų	Šalinimas dėl sprendinių įgyvendinimo	Nesaugotinas	K	Nr. 522 turi vieną šaknies kaklelį ir 1 kelmą
424	523	Robinija baltažiedė/ Robinia pseudoacacia	1	7	13	32*	4	Pažeistu kamieniu, siaura ląja, daug nudžiūvusių, nulūžusių šakų, labai netvarkinga ląja	Šalinimas dėl sprendinių įgyvendinimo	Nesaugotinas	K	Nr. 523 turi vieną šaknies kaklelį ir 1 kelmą
425	523.1.	Robinija baltažiedė/ Robinia pseudoacacia	1	7	13	32*	4	Pažeistu kamieniu, siaura ląja, daug nudžiūvusių, nulūžusių šakų, labai netvarkinga ląja	Šalinimas dėl sprendinių įgyvendinimo	Nesaugotinas	K	Nr. 523 turi vieną šaknies kaklelį ir 1 kelmą
426	524	Robinija baltažiedė/ Robinia pseudoacacia	1	8	15	25*	4	Dvikamienė, daug nudžiūvusių šakų, kamiene defektai, apaugęs vijokliais	Šalinimas dėl sprendinių įgyvendinimo	Nesaugotinas	K	Nr. 524 turi vieną šaknies kaklelį ir 1 kelmą
427	524.1.	Robinija baltažiedė/ Robinia pseudoacacia	1	8	15	25*	4	Dvikamienė, daug nudžiūvusių šakų, kamiene defektai, apaugęs vijokliais	Šalinimas dėl sprendinių įgyvendinimo	Nesaugotinas	K	Nr. 524 turi vieną šaknies kaklelį ir 1 kelmą
428	525	Uosialapis klevas/ Acer negundo	1	6	8	30*	3	Trikamienis, daug atžalų aplinkui, daug nudžiūvusių šakų	Šalinimas dėl sprendinių įgyvendinimo	Nesaugotinas	K	Nr. 525 turi vieną šaknies kaklelį ir 1 kelmą
429	525.1.	Uosialapis klevas/ Acer negundo	1	6	8	30*	3	Trikamienis, daug atžalų aplinkui, daug nudžiūvusių šakų	Šalinimas dėl sprendinių įgyvendinimo	Nesaugotinas	K	Nr. 525 turi vieną šaknies

Eil. Nr.	Medžio krūmo Nr. plane	Medžio, krūmo rūšis lietuviškai ir lotyniškai	Kiekis, vnt. (Kamienų skaičius)	Aukštis (m)	Diametras (1,3 m aukštyje), cm	Diametras šaknies kaklelis	Želdinių būklės indeksas (1,2,3,4,5)	Abiotiniai/biotiniai veiksniai	Reikalingos tvarkymo (siūlomoms/būtinoms arboristinėms) priemonės	Medžių priskyrimas (saugotiniams/nesaugotiniams <sup>1</sup> )	Medžio veislė pagal kietumą (K/M) <sup>2</sup>	Pastabos
												kaklelį ir 1 kelmą
430	525.2.	Uosialapis klevas/ Acer negundo	1	6	8	30*	3	Trikamienis, daug atžalų aplinkui, daug nudžiūvusių šakų	Šalinimas dėl sprendinių įgyvendinimo	Nesaugotinas	K	Nr. 525 turi vieną šaknies kaklelį ir 1 kelmą
431	526	Uosialapis klevas/ Acer negundo	1	7	14	38*	4	Dvikamienis, nudžiūvusios šakos, kamienas išpuvęs iki šerdies	Šalinimas dėl sprendinių įgyvendinimo	Nesaugotinas	K	Nr. 526 turi vieną šaknies kaklelį ir 1 kelmą
432	526.1.	Uosialapis klevas/ Acer negundo	1	7	18	38*	4	Dvikamienis, nudžiūvusios šakos, kamienas išpuvęs iki šerdies	Šalinimas dėl sprendinių įgyvendinimo	Nesaugotinas	K	Nr. 526 turi vieną šaknies kaklelį ir 1 kelmą
433	527	Robinija baltažiedė/ Robinia pseudoacacia	1	7	14	25	3	Pakrypusiu, kreivu kamieniu, daug nudžiūvusių šakų	Šalinimas dėl sprendinių įgyvendinimo	Nesaugotinas	K	
434	528	Robinija baltažiedė/ Robinia pseudoacacia	1	7	25	32	3	Apaugusi vijokliu, daug nudžiūvusių šakų	Šalinimas dėl sprendinių įgyvendinimo	Nesaugotinas	K	
435	529	Robinija baltažiedė/ Robinia pseudoacacia	1	10	32	46	3	Kamieno defektai, daug nudžiūvusių šakų	Šalinimas dėl sprendinių įgyvendinimo	Nesaugotinas	K	
436	530	Robinija baltažiedė/ Robinia pseudoacacia	1	12	18	57*	3	Trikamienis medis. kamienas su defektais, daug nudžiūvusių šakų, ant kamieno vijoklis	Šalinimas dėl sprendinių įgyvendinimo	Nesaugotinas	K	Nr. 530 turi vieną šaknies kaklelį ir 1 kelmą
437	530.1.	Robinija baltažiedė/ Robinia pseudoacacia	1	12	20	57*	3	Trikamienis medis. kamienas su defektais, daug nudžiūvusių šakų, ant kamieno vijoklis	Šalinimas dėl sprendinių įgyvendinimo	Nesaugotinas	K	Nr. 530 turi vieną šaknies kaklelį ir 1 kelmą
438	530.2.	Robinija baltažiedė/ Robinia pseudoacacia	1	12	26	57*	3	Trikamienis medis. kamienas su defektais, daug nudžiūvusių šakų, ant kamieno vijoklis	Šalinimas dėl sprendinių įgyvendinimo	Nesaugotinas	K	Nr. 530 turi vieną šaknies kaklelį ir 1 kelmą
439	531	Uosialapis klevas/ Acer negundo	1	8	12	38*	3	Trikamienis, daug nudžiūvusių šakų, ant kamieno auga vijoklis	Šalinimas dėl sprendinių įgyvendinimo	Nesaugotinas	K	Nr. 531 turi vieną šaknies kaklelį ir 1 kelmą
440	531.1.	Uosialapis klevas/ Acer negundo	1	8	14	38*	3	Trikamienis, daug nudžiūvusių šakų, ant kamieno auga vijoklis	Šalinimas dėl sprendinių įgyvendinimo	Nesaugotinas	K	Nr. 531 turi vieną šaknies kaklelį ir 1 kelmą

Eil. Nr.	Medžio krūmo Nr. plane	Medžio, krūmo rūšis lietuviškai ir lotyniškai	Kiekis, vnt. (K-kamienų skaičius)	Aukštis (m)	Diametras (1,3 m aukštyje), cm	Diametras šaknies kaklelis	Želdinių būklės indeksas (1,2,3,4,5)	Abiotiniai/biotiniai veiksniai	Reikalingos tvarkymo (siūlomoms/būtinoms arboristinėms/) priemonės	Medžių priskyrimas (saugotiniams/nesaugotiniams) <sup>1</sup>	Medžio veislė pagal kietumą (K/M) <sup>2</sup>	Pastabos
441	531.2.	Uosialapis klevas/ Acer negundo	1	8	15	38*	3	Trikamienis, daug nudžiūvusių šakų, ant kamieno auga vijoklis	Šalinimas dėl sprendinių įgyvendinimo	Nesaugotinas	K	Nr. 531 turi vieną šaknies kaklelį ir 1 kelmą
442	532	Uosialapis klevas/ Acer negundo	1	9	13	30*	3	Trikamienis, daug nudžiūvusių šakų, kamienas ir laja pasvirę, auga vijoklis ant kamieno	Šalinimas dėl sprendinių įgyvendinimo	Nesaugotinas	K	Nr. 532 turi vieną šaknies kaklelį ir 1 kelmą
443	532.1.	Uosialapis klevas/ Acer negundo	1	9	13	30*	3	Trikamienis, daug nudžiūvusių šakų, kamienas ir laja pasvirę, auga vijoklis ant kamieno	Šalinimas dėl sprendinių įgyvendinimo	Nesaugotinas	K	Nr. 532 turi vieną šaknies kaklelį ir 1 kelmą
444	532.2.	Uosialapis klevas/ Acer negundo	1	9	14	30*	3	Trikamienis, daug nudžiūvusių šakų, kamienas ir laja pasvirę, auga vijoklis ant kamieno	Šalinimas dėl sprendinių įgyvendinimo	Nesaugotinas	K	Nr. 532 turi vieną šaknies kaklelį ir 1 kelmą
445	533	Uosialapis klevas/ Acer negundo	1	11	8	55*	3	Medis penkių kamienų. Daug nudžiūvusių šakų, kamienas ir laja pasvirę, auga vijoklis ant kamieno	Šalinimas dėl sprendinių įgyvendinimo	Nesaugotinas	K	Nr. 533 turi vieną šaknies kaklelį ir 1 kelmą
446	533.1.	Uosialapis klevas/ Acer negundo	1	11	12	55*	3	Medis penkių kamienų. Daug nudžiūvusių šakų, kamienas ir laja pasvirę, auga vijoklis ant kamieno	Šalinimas dėl sprendinių įgyvendinimo	Nesaugotinas	K	Nr. 533 turi vieną šaknies kaklelį ir 1 kelmą
447	533.2.	Uosialapis klevas/ Acer negundo	1	11	14	55*	3	Medis penkių kamienų. Daug nudžiūvusių šakų, kamienas ir laja pasvirę, auga vijoklis ant kamieno	Šalinimas dėl sprendinių įgyvendinimo	Nesaugotinas	K	Nr. 533 turi vieną šaknies kaklelį ir 1 kelmą
448	533.3.	Uosialapis klevas/ Acer negundo	1	11	14	55*	3	Medis penkių kamienų. Daug nudžiūvusių šakų, kamienas ir laja pasvirę, auga vijoklis ant kamieno	Šalinimas dėl sprendinių įgyvendinimo	Nesaugotinas	K	Nr. 533 turi vieną šaknies kaklelį ir 1 kelmą
449	533.4.	Uosialapis klevas/ Acer negundo	1	11	20	55*	3	Medis penkių kamienų. Daug nudžiūvusių šakų, kamienas ir laja pasvirę, auga vijoklis ant kamieno	Šalinimas dėl sprendinių įgyvendinimo	Nesaugotinas	K	Nr. 533 turi vieną šaknies kaklelį ir 1 kelmą
450	534	Uosialapis klevas/ Acer negundo	1	9	16	37*	3	Dvikamienis medis. Daug nudžiūvusių šakų, auga ant kamieno vijoklis	Šalinimas dėl sprendinių įgyvendinimo	Nesaugotinas	K	Nr. 534 turi vieną šaknies kaklelį ir 1 kelmą

Eil. Nr.	Medžio krūmo Nr. plane	Medžio, krūmo rūšis lietuviškai ir lotyniškai	Kiekis, vnt. (Kamienų skaičius)	Aukštis (m)	Diametras (1,3 m aukštyje), cm	Diametras šaknies kaklelis	Želdinių būklės indeksas (1,2,3,4,5)	Abiotiniai/biotiniai veiksniai	Reikalingos tvarkymo (siūlomos/būtinosios arboristinės/) priemonės	Medžių priskyrimas (saugotiniams/nesaugotiniams <sup>1</sup> )	Medžio veislė pagal kietumą (K/M) <sup>2</sup>	Pastabos
451	534.1.	Uosialapis klevas/ Acer negundo	1	9	16	37*	3	Dvikamienis medis. Daug nudžiūvusių šakų, auga ant kamieno vijoklis	Šalinimas dėl sprendinių įgyvendinimo	Nesaugotinas	K	Nr. 534 turi vieną šaknies kaklelį ir 1 kelmą
452	547	Uosialapis klevas/ Acer negundo	1	10	8	40*	3	Keturių kamienų. Kamieniai išsikeroję, netvarkingi, daug nudžiūvusių šakų	Šalinamas dėl sprendinių įgyvendinimo	Nesaugotinas	K	Nr. 547 turi vieną šaknies kaklelį ir 1 kelmą
453	547.1.	Uosialapis klevas/ Acer negundo	1	10	10	40*	3	Keturių kamienų. Kamieniai išsikeroję, netvarkingi, daug nudžiūvusių šakų	Šalinamas dėl sprendinių įgyvendinimo	Nesaugotinas	K	Nr. 547 turi vieną šaknies kaklelį ir 1 kelmą
454	547.2.	Uosialapis klevas/ Acer negundo	1	10	10	40*	3	Keturių kamienų. Kamieniai išsikeroję, netvarkingi, daug nudžiūvusių šakų	Šalinamas dėl sprendinių įgyvendinimo	Nesaugotinas	K	Nr. 547 turi vieną šaknies kaklelį ir 1 kelmą
455	547.3.	Uosialapis klevas/ Acer negundo	1	10	10	40*	3	Keturių kamienų. Kamieniai išsikeroję, netvarkingi, daug nudžiūvusių šakų	Šalinamas dėl sprendinių įgyvendinimo	Nesaugotinas	K	Nr. 547 turi vieną šaknies kaklelį ir 1 kelmą
456	548	Uosialapis klevas/ Acer negundo	1	9	10	46*	3	Dviejų kamienų, daug atžalų, daug nudžiūvusių šakų, kamieniai netvarkingai išsikeroję	Šalinamas dėl sprendinių įgyvendinimo	Nesaugotinas	K	Nr. 548 turi vieną šaknies kaklelį ir 1 kelmą
457	548.1.	Uosialapis klevas/ Acer negundo	1	9	14	46*	3	Dviejų kamienų, daug atžalų, daug nudžiūvusių šakų, kamieniai netvarkingai išsikeroję	Šalinamas dėl sprendinių įgyvendinimo	Nesaugotinas	K	Nr. 548 turi vieną šaknies kaklelį ir 1 kelmą
458	549	Uosialapis klevas/ Acer negundo	1	9	8	40*	3	Keturių kamienų, kamieniai ir laja pasvirę, išsikeroję, daug nudžiūvusių šakų	Šalinamas dėl sprendinių įgyvendinimo	Nesaugotinas	K	Nr. 549 turi vieną šaknies kaklelį ir 1 kelmą
459	549.1.	Uosialapis klevas/ Acer negundo	1	9	10	40*	3	Keturių kamienų, kamieniai ir laja pasvirę, išsikeroję, daug nudžiūvusių šakų	Šalinamas dėl sprendinių įgyvendinimo	Nesaugotinas	K	Nr. 549 turi vieną šaknies kaklelį ir 1 kelmą
460	549.2.	Uosialapis klevas/ Acer negundo	1	9	13	40*	3	Keturių kamienų, kamieniai ir laja pasvirę, išsikeroję, daug nudžiūvusių šakų	Šalinamas dėl sprendinių įgyvendinimo	Nesaugotinas	K	Nr. 549 turi vieną šaknies kaklelį ir 1 kelmą
461	549.3.	Uosialapis klevas/ Acer negundo	1	9	13	40*	3	Keturių kamienų, kamieniai ir laja pasvirę, išsikeroję, daug nudžiūvusių šakų	Šalinamas dėl sprendinių įgyvendinimo	Nesaugotinas	K	Nr. 549 turi vieną šaknies kaklelį ir 1 kelmą

Eil. Nr.	Medžio krūmo Nr. plane	Medžio, krūmo rūšis lietuviškai ir lotyniškai	Kiekis, vnt. (K-kamienų skaičius)	Aukštis (m)	Diametras (1,3 m aukštyje), cm	Diametras šaknies kaklelis	Želdinių būklės indeksas (1,2,3,4,5)	Abiotiniai/biotiniai veiksniai	Reikalingos tvarkymo (siūlomoms/būtinoms arboristinėms/) priemonės	Medžių priskyrimas (saugotiniams/nesaugotiniams <sup>1</sup> )	Medžio veislė pagal kietumą (K/M) <sup>2</sup>	Pastabos
462	550	Uosialapis klevas/ Acer negundo	1	9	10	39*	3	Trikamienis, pasviręs kamienas ir laja, daug nudžiūvusių šakų	Šalinamas dėl sprendinių įgyvendinimo	Nesaugotinas	K	Nr. 550 turi vieną šaknies kaklelį ir 1 kelmą
463	550.1.	Uosialapis klevas/ Acer negundo	1	9	10	39*	3	Trikamienis, pasviręs kamienas ir laja, daug nudžiūvusių šakų	Šalinamas dėl sprendinių įgyvendinimo	Nesaugotinas	K	Nr. 550 turi vieną šaknies kaklelį ir 1 kelmą
464	550.2.	Uosialapis klevas/ Acer negundo	1	9	13	39*	3	Trikamienis, pasviręs kamienas ir laja, daug nudžiūvusių šakų	Šalinamas dėl sprendinių įgyvendinimo	Nesaugotinas	K	Nr. 550 turi vieną šaknies kaklelį ir 1 kelmą
465	556	Drebulė/ Populus tremula	1	12	15	30*	2	Auga netvarkingai prie šlaito, daug kamienų vienoje vietoje	Šalinimas dėl sprendinių įgyvendinimo	Nesaugotinas	M	Nr. 556 turi tarsi vieną kelmą, tačiau kamienai auga poromis
466	556.1.	Drebulė/ Populus tremula	1	12	19	30*	2	Auga netvarkingai prie šlaito, daug kamienų vienoje vietoje	Šalinimas dėl sprendinių įgyvendinimo	Nesaugotinas	M	Nr. 556 turi tarsi vieną kelmą, tačiau kamienai auga poromis
467	556.2	Drebulė/ Populus tremula	1	12	28	50*	2	Auga netvarkingai prie šlaito, daug kamienų vienoje vietoje	Šalinimas dėl sprendinių įgyvendinimo	Nesaugotinas	M	Nr. 556 turi tarsi vieną kelmą, tačiau kamienai auga poromis
468	556.3	Drebulė/ Populus tremula	1	12	29	50*	2	Auga netvarkingai prie šlaito, daug kamienų vienoje vietoje	Šalinimas dėl sprendinių įgyvendinimo	Nesaugotinas	M	Nr. 556 turi tarsi vieną kelmą, tačiau kamienai auga poromis
469	557	Drebulė/ Populus tremula	1	12	25	37	3	Pasvirusiu kamieniu, turi nudžiūvusių šakų, turi skylių kamieno apačioje	Šalinimas dėl sprendinių įgyvendinimo	Nesaugotinas	M	
470	558	Uosialapis klevas/ Acer negundo	1	10	30	49	2	Nusvirusia laja, daug nudžiūvusių šakų	Šalinimas dėl sprendinių įgyvendinimo	Nesaugotinas	K	
471	559	Uosialapis klevas/ Acer negundo	1	9	17	19	2	Nusvirusi laja ir kamienai, turi nudžiūvusių šakų	Šalinamas dėl sprendinių įgyvendinimo	Nesaugotinas	K	
472	559.1.	Uosialapis klevas/ Acer negundo	1	9	19	23	2	Nusvirusi laja ir kamienai, turi nudžiūvusių šakų	Šalinamas dėl sprendinių įgyvendinimo	Nesaugotinas	K	
473	560	Uosialapis klevas/ Acer negundo	1	7	7	40*	3	Turi defektų lajoje, kamienuose, žievėje, daug nudžiūvusių šakų.	Šalinimas dėl sprendinių įgyvendinimo	Nesaugotinas	K	Nr. 560 turi vieną šaknies

Eil. Nr.	Medžio krūmo Nr. plane	Medžio, krūmo rūšis lietuviškai ir lotyniškai	Kiekis, vnt. (K-kamienų skaičius)	Aukštis (m)	Diametras (1,3 m aukštyje), cm	Diametras šaknies kaklelis	Želdinių būklės indeksas (1,2,3,4,5)	Abiotiniai/biotiniai veiksniai	Reikalingos tvarkymo (siūlomoms/būtinoms arboristinėms) priemonės	Medžių priskyrimas (saugotiniams/nesaugotiniams) <sup>1</sup>	Medžio veislė pagal kietumą (K/M) <sup>2</sup>	Pastabos
								Šaknys iškeltos, yra atžalų				kaklelį ir 1 kelmą
474	560.1.	Uosialapis klevas/ Acer negundo	1	7	12	40*	3	Turi defektų lajoje, kamienuose, žievėje, daug nudžiūvusių šakų. Šaknys iškeltos, yra atžalų	Šalinimas dėl sprendinių įgyvendinimo	Nesaugotinas	K	Nr. 560 turi vieną šaknies kaklelį ir 1 kelmą
475	560.2.	Uosialapis klevas/ Acer negundo	1	7	12	40*	3	Turi defektų lajoje, kamienuose, žievėje, daug nudžiūvusių šakų. Šaknys iškeltos, yra atžalų	Šalinimas dėl sprendinių įgyvendinimo	Nesaugotinas	K	Nr. 560 turi vieną šaknies kaklelį ir 1 kelmą
476	561	Beržas karpotasis/ Betula pendula	1	9	15	40	2	Pasvirusiu ir kumpu kamieniu, turi nudžiūvusių šakų ir atžalų. Šaknys iškeltos, yra atžalų	Šalinimas dėl sprendinių įgyvendinimo	Saugotinas	M	
477	562	Beržas karpotasis/ Betula pendula	1	10	22	40	2	Pasvirusiu kamieniu ir laja, kamienas apkrautas akmenimis	Šalinimas dėl sprendinių įgyvendinimo	Saugotinas	M	
478	563	Drebulė/ Populus tremula	1	12	26	36	1	Turi šiek tiek nudžiūvusių šakų	Šalinimas dėl sprendinių įgyvendinimo	Nesaugotinas	M	
479	564	Beržas karpotasis/ Betula pendula	1	7	10	25	1	Šaknys iškeltos, turi šiek tiek nudžiūvusių šakų	Šalinimas dėl sprendinių įgyvendinimo	Nesaugotinas	M	
480	565	Drebulė/ Populus tremula	1	6	10	27*	2	Kamiene turi žaizdą iki šerdies, turi nudžiūvusių šakų	Šalinimas dėl sprendinių įgyvendinimo	Nesaugotinas	M	Nr. 565 turi vieną šaknies kaklelį ir 1 kelmą
481	565.1.	Drebulė/ Populus tremula	1	6	15	27*	2	Kamiene turi žaizdą iki šerdies, turi nudžiūvusių šakų	Šalinimas dėl sprendinių įgyvendinimo	Nesaugotinas	M	Nr. 565 turi vieną šaknies kaklelį ir 1 kelmą
482	566	Beržas karpotasis/ Betula pendula	1	6	11	26	1	Turi atžalų ir šiek tiek nudžiūvusių šakų	Šalinimas dėl sprendinių įgyvendinimo	Nesaugotinas	M	
483	567	Blindė/ Salix caprea	1	6	8	28*	4	Daug nudžiūvusių šakų, auga labai netvarkingai, griovyje. Daugiakamienis medis	Šalinimas dėl sprendinių įgyvendinimo	Nesaugotinas	M	Nr. 567 turi vieną šaknies kaklelį ir 1 kelmą
484	567.1.	Blindė/ Salix caprea	1	6	8	28*	4	Daug nudžiūvusių šakų, auga labai netvarkingai, griovyje. Daugiakamienis medis	Šalinimas dėl sprendinių įgyvendinimo	Nesaugotinas	M	Nr. 567 turi vieną šaknies kaklelį ir 1 kelmą
485	567.2.	Blindė/ Salix caprea	1	6	8	28*	4	Daug nudžiūvusių šakų, auga labai netvarkingai,	Šalinimas dėl sprendinių įgyvendinimo	Nesaugotinas	M	Nr. 567 turi vieną šaknies

Eil. Nr.	Medžio krūmo Nr. plane	Medžio, krūmo rūšis lietuviškai ir lotyniškai	Kiekis, vnt. (Kamienų skaičius)	Aukštis (m)	Diametras (1,3 m aukštyje), cm	Diametras šaknies kaklelis	Želdinių būklės indeksas (1,2,3,4,5)	Abiotiniai/biotiniai veiksniai	Reikalingos tvarkymo (siūlomoms/būtinoms arboristinėms) priemonės	Medžių priskyrimas (saugotiniams/nesaugotiniams <sup>1</sup> )	Medžio veislė pagal kietumą (K/M) <sup>2</sup>	Pastabos
								griovyje. Daugiakamienis medis				kaklelį ir 1 kelmą
486	567.3.	Blindė/ Salix caprea	1	6	12	28*	4	Daug nudžiūvusių šakų, auga labai netvarkingai, griovyje. Daugiakamienis medis	Šalinimas dėl sprendinių įgyvendinimo	Nesaugotinas	M	Nr. 567 turi vieną šaknies kaklelį ir 1 kelmą
487	567.4.	Blindė/ Salix caprea	1	6	12	28*	4	Daug nudžiūvusių šakų, auga labai netvarkingai, griovyje. Daugiakamienis medis	Šalinimas dėl sprendinių įgyvendinimo	Nesaugotinas	M	Nr. 567 turi vieną šaknies kaklelį ir 1 kelmą
488	568	Liepa mažalapė/ Tilia cordata	1	6,5	11	25*	2	Netvarkinga laja, šakota nuo pat apačios, su atžalomis. Kamienas su puvinium (dvikamienė)	Šalinimas dėl sprendinių įgyvendinimo	Nesaugotinas	M	Nr. 568 turi vieną šaknies kaklelį ir 1 kelmą
489	568.1.	Liepa mažalapė/ Tilia cordata	1	6,5	11	25*	2	Netvarkinga laja, šakota nuo pat apačios, su atžalomis. Kamienas su puvinium (dvikamienė)	Šalinimas dėl sprendinių įgyvendinimo	Nesaugotinas	M	Nr. 568 turi vieną šaknies kaklelį ir 1 kelmą
490	569	Klevas paprastasis (Kp)/ Acer platanoides	1	8	10	27*	2	Dvikamienis. Laja netvarkinga, daug atžalų. Turi kamieno defektų	Šalinimas dėl sprendinių įgyvendinimo	Nesaugotinas	K	Nr. 569 turi vieną šaknies kaklelį ir 1 kelmą
491	569.1.	Klevas paprastasis (Kp)/ Acer platanoides	1	8	12	27*	2	Dvikamienis. Laja netvarkinga, daug atžalų. Turi kamieno defektų	Šalinimas dėl sprendinių įgyvendinimo	Saugotinas	K	Nr. 569 turi vieną šaknies kaklelį ir 1 kelmą
492	570	Drebulė/ Populus tremula	1	10	9	70*	2	Daug kamienų auga kartu. Netvarkinga laja	Šalinimas dėl sprendinių įgyvendinimo	Nesaugotinas	M	Nr. 570 turi vieną šaknies kaklelį ir 1 kelmą
493	570.1.	Drebulė/ Populus tremula	1	10	9	70*	2	Daug kamienų auga kartu. Netvarkinga laja	Šalinimas dėl sprendinių įgyvendinimo	Nesaugotinas	M	Nr. 570 turi vieną šaknies kaklelį ir 1 kelmą
494	570.2.	Drebulė/ Populus tremula	1	10	9	70*	2	Daug kamienų auga kartu. Netvarkinga laja	Šalinimas dėl sprendinių įgyvendinimo	Nesaugotinas	M	Nr. 570 turi vieną šaknies kaklelį ir 1 kelmą
495	570.3.	Drebulė/ Populus tremula	1	10	15	70*	2	Daug kamienų auga kartu. Netvarkinga laja	Šalinimas dėl sprendinių įgyvendinimo	Nesaugotinas	M	Nr. 570 turi vieną šaknies kaklelį ir 1 kelmą
496	570.4.	Drebulė/ Populus tremula	1	10	15	70*	2	Daug kamienų auga kartu. Netvarkinga laja	Šalinimas dėl sprendinių įgyvendinimo	Nesaugotinas	M	Nr. 570 turi vieną šaknies kaklelį ir 1 kelmą

Eil. Nr.	Medžio krūmo Nr. plane	Medžio, krūmo rūšis lietuviškai ir lotyniškai	Kiekis, vnt. (K-kamienų skaičius)	Aukštis (m)	Diametras (1,3 m aukštyje), cm	Diametras šaknies kaklelis	Želdinių būklės indeksas (1,2,3,4,5)	Abiotiniai/biotiniai veiksniai	Reikalingos tvarkymo (siūlomos/būtinios arboristinės/) priemonės	Medžių priskyrimas (saugotiniams/nesaugotiniams) <sup>1</sup>	Medžio veislė pagal kietumą (K/M) <sup>2</sup>	Pastabos
497	570.5.	Drebulė/ Populus tremula	1	10	25	70*	2	Daug kamienų auga kartu. Netvarkinga laja	Šalinimas dėl sprendinių įgyvendinimo	Nesaugotinas	M	Nr. 570 turi vieną šaknies kaklelį ir 1 kelmą
498	570.6.	Drebulė/ Populus tremula	1	10	30	70*	2	Daug kamienų auga kartu. Netvarkinga laja	Šalinimas dėl sprendinių įgyvendinimo	Nesaugotinas	M	Nr. 570 turi vieną šaknies kaklelį ir 1 kelmą
499	571	Beržas karpotasis/ Betula pendula	1	6	9	18	1	Medis šiek tiek pasvirusiu kamieniu	Šalinimas dėl sprendinių įgyvendinimo	Nesaugotinas	M	
500	572	Beržas karpotasis/ Betula pendula	1	6	11	36	2	Šiek tiek pasvirusiu kamieniu medis, kamienas kreivas (išlinkęs)	Šalinimas dėl sprendinių įgyvendinimo	Nesaugotinas	M	
501	573	Liepa mažalapė/ Tilia cordata	1	7	10	32*	3	Dviejų kamienų, kamienai persipynę, auga labai netvarkingai. Kamienų susijungime, matomi puvinio požymiai	Šalinimas dėl sprendinių įgyvendinimo	Nesaugotinas	M	Nr. 573 turi vieną šaknies kaklelį ir 1 kelmą
502	573.1.	Liepa mažalapė/ Tilia cordata	1	7	19	32*	3	Dviejų kamienų, kamienai persipynę, auga labai netvarkingai. Kamienų susijungime, matomi puvinio požymiai	Šalinimas dėl sprendinių įgyvendinimo	Saugotinas	M	Nr. 573 turi vieną šaknies kaklelį ir 1 kelmą
503	574	Obelis (skiepyta veislė) (O) / Malus domestica	1	5	12	26	2	Laja netvarkinga, turi nudžiūvusių šakų, kamiene yra plyšys	Šalinimas dėl sprendinių įgyvendinimo	Nesaugotinas	K	
504	575	Klevas paprastasis (Kp)/ Acer platanoides	1	8	16	40*	2	Dvikamienis, kamienai apsamoję, tarp kamienų matomi skylimo požymiai. Turi nudžiūvusių šakų. Turi atžalų	Šalinimas dėl sprendinių įgyvendinimo	Saugotinas	K	Nr. 575 turi vieną šaknies kaklelį ir 1 kelmą
505	575.1.	Klevas paprastasis (Kp)/ Acer platanoides	1	8	18	40*	2	Dvikamienis, kamienai apsamoję, tarp kamienų matomi skylimo požymiai. Turi nudžiūvusių šakų. Turi atžalų	Šalinimas dėl sprendinių įgyvendinimo	Saugotinas	K	Nr. 575 turi vieną šaknies kaklelį ir 1 kelmą
506	584	Uosialapis klevas/ Acer negundo	1	6	8	36*	3	Daugiakamienis medis, netvarkinga laja ir kamienų išsidėstymas, turi defektų kamienuose, žievėje	Šalinimas dėl sprendinių įgyvendinimo	Nesaugotinas	K	Nr. 584 turi vieną šaknies kaklelį ir 1 kelmą

Eil. Nr.	Medžio krūmo Nr. plane	Medžio, krūmo rūšis lietuviškai ir lotyniškai	Kiekis, vnt. (K-kamienų skaičius)	Aukštis (m)	Diametras (1,3 m aukštyje), cm	Diametras šaknies kaklelis	Želdinių būklės indeksas (1,2,3,4,5)	Abiotiniai/biotiniai veiksniai	Reikalingos tvarkymo (siūlomos/būtinosios arboristinės/) priemonės	Medžių priskyrimas (saugotiniams/nesaugotiniams) <sup>1</sup>	Medžio veislė pagal kietumą (K/M) <sup>2</sup>	Pastabos
507	584.1.	Uosialapis klevas/ Acer negundo	1	6	8	36*	3	Daugiakamienis medis, netvarkinga laja ir kamienų išsidėstymas, turi defektų kamienuose, žievėje	Šalinamas dėl sprendinių įgyvendinimo	Nesaugotinas	K	Nr. 584 turi vieną šaknies kaklelį ir 1 kelmą
508	584.2.	Uosialapis klevas/ Acer negundo	1	6	8	36*	3	Daugiakamienis medis, netvarkinga laja ir kamienų išsidėstymas, turi defektų kamienuose, žievėje	Šalinamas dėl sprendinių įgyvendinimo	Nesaugotinas	K	Nr. 584 turi vieną šaknies kaklelį ir 1 kelmą
509	584.3.	Uosialapis klevas/ Acer negundo	1	6	11	36*	3	Daugiakamienis medis, netvarkinga laja ir kamienų išsidėstymas, turi defektų kamienuose, žievėje	Šalinamas dėl sprendinių įgyvendinimo	Nesaugotinas	K	Nr. 584 turi vieną šaknies kaklelį ir 1 kelmą
510	585	Uosis paprastasis (UP)/ Fraxinus excelsior	1	6	10	30*	3	Kamiene žaizda. Turi daug nudžiūvusių šakų, aplinkui daug atžalų	Šalinimas dėl sprendinių įgyvendinimo	Nesaugotinas	K	Nr. 585 turi vieną šaknies kaklelį ir 1 kelmą
511	585.1.	Uosis paprastasis (UP)/ Fraxinus excelsior	1	6	11	30*	2	Turi daug nudžiūvusių šakų, aplinkui daug atžalų	Šalinimas dėl sprendinių įgyvendinimo	Nesaugotinas	K	Nr. 585 turi vieną šaknies kaklelį ir 1 kelmą
512	586	Blindė/ Salix caprea	1	6	23	60*	4	Dvikamienis medis. Kamienai išsikeroję, daug nudžiūvusių šakų. Auga labai netvarkingai. Daug defektų kamiene, lajoje, žievėje	Šalinimas dėl sprendinių įgyvendinimo	Nesaugotinas	M	Nr. 586 turi vieną šaknies kaklelį ir 1 kelmą
513	586.1.	Blindė/ Salix caprea	1	6	39	60*	4	Dvikamienis medis. Kamienai išsikeroję, daug nudžiūvusių šakų. Auga labai netvarkingai. Daug defektų kamiene, lajoje, žievėje	Šalinimas dėl sprendinių įgyvendinimo	Nesaugotinas	M	Nr. 586 turi vieną šaknies kaklelį ir 1 kelmą
514	587	Blindė/ Salix caprea	1	6	8	15	3	Daug nudžiūvusių šakų, turi atžalų, defektų kamiene, žievėje, lajoje	Šalinimas dėl sprendinių įgyvendinimo	Nesaugotinas	M	
515	588	Klevas paprastasis (Kp)/ Acer platanoides	1	6,5	11	33*	2	Turi žievėje defektų, nudžiūvusių šakų, aplipęs sraigėmis kamienas. Turi atžalų	Šalinimas dėl sprendinių įgyvendinimo	Nesaugotinas	K	Nr. 588 turi vieną šaknies kaklelį ir 1 kelmą
516	588	Klevas paprastasis (Kp)/ Acer platanoides	1	6,5	13	33*	2	Turi žievėje defektų, nudžiūvusių šakų, aplipęs sraigėmis kamienas. Turi atžalų	Šalinimas dėl sprendinių įgyvendinimo	Saugotinas	K	Nr. 588 turi vieną šaknies kaklelį ir 1 kelmą

Eil. Nr.	Medžio krūmo Nr. plane	Medžio, krūmo rūšis lietuviškai ir lotyniškai	Kiekis, vnt. (Kamienų skaičius)	Aukštis (m)	Diametras (1,3 m aukštyje), cm	Diametras šaknies kaklelis	Želdinių būklės indeksas (1,2,3,4,5)	Abiotiniai/biotiniai veiksniai	Reikalingos tvarkymo (siūlomos/būtinosios arboristinės/) priemonės	Medžių priskyrimas (saugotiniams/nesaugotiniams <sup>1</sup> )	Medžio veislė pagal kietumą (K/M) <sup>2</sup>	Pastabos
517	588.1.	Klevas paprastasis (Kp)/ Acer platanoides	1	6,5	13	33*	2	Turi žievėje defektų, nudžiūvusių šakų, aplipęs sraigėmis kamienas. Turi atžalų	Šalinimas dėl sprendinių įgyvendinimo	Saugotinas	K	Nr. 588 turi vieną šaknies kaklelį ir 1 kelmą
518	589	Beržas karpotasis/ Betula pendula	1	6,5	11	18	1	Daugiau vienašonė laja	Šalinimas dėl sprendinių įgyvendinimo	Nesaugotinas	M	
519	590	Blindė/ Salix caprea	1	6	28	30	3	Daug nudžiūvusių šakų	Šalinimas dėl sprendinių įgyvendinimo	Nesaugotinas	M	
520	591	Liepa mažalapė (Lm)/ Tilia cordata	1	7	8	17	2	Netvarkingai auganti laja, daug kamienų arti vienas kito	Šalinimas dėl sprendinių įgyvendinimo	Nesaugotinas	M	Nr. 591 turi 1 kelmą, tačiau kamienai tarsi atskiri
521	591.1.	Liepa mažalapė (Lm) / Tilia cordata	1	7	8	16	2	Netvarkingai auganti laja, daug kamienų arti vienas kito	Šalinimas dėl sprendinių įgyvendinimo	Nesaugotinas	M	Nr. 591 turi 1 kelmą, tačiau kamienai tarsi atskiri
522	591.2.	Liepa mažalapė (Lm)/ Tilia cordata	1	7	10	18	2	Turi žaidžą kamienė. Netvarkingai auganti laja, daug kamienų arti vienas kito	Šalinimas dėl sprendinių įgyvendinimo	Nesaugotinas	M	Nr. 591 turi 1 kelmą, tačiau kamienai tarsi atskiri
523	591.3.	Liepa mažalapė (Lm)/ Tilia cordata	1	7	12	14	2	Netvarkingai auganti laja, daug kamienų arti vienas kito	Šalinimas dėl sprendinių įgyvendinimo	Saugotinas	M	Nr. 591 turi 1 kelmą, tačiau kamienai tarsi atskiri
524	591.4.	Liepa mažalapė (Lm)/ Tilia cordata	1	7	12	14	2	Netvarkingai auganti laja, daug kamienų arti vienas kito	Šalinimas dėl sprendinių įgyvendinimo	Saugotinas	M	Nr. 591 turi 1 kelmą, tačiau kamienai tarsi atskiri
525	591.5.	Liepa mažalapė (Lm)/ Tilia cordata	1	7	12	14	2	Netvarkingai auganti laja, daug kamienų arti vienas kito	Šalinimas dėl sprendinių įgyvendinimo	Saugotinas	M	Nr. 591 turi 1 kelmą, tačiau kamienai tarsi atskiri
526	591.6.	Liepa mažalapė (Lm)/ Tilia cordata	1	7	15	16	2	Turi žaidžą kamienė. Netvarkingai auganti laja, daug kamienų arti vienas kito	Šalinimas dėl sprendinių įgyvendinimo	Saugotinas	M	Nr. 591 turi 1 kelmą, tačiau kamienai tarsi atskiri
527	592	Blindė/ Salix caprea	1	3	9	45*	5	Nudžiūvęs ir atsirėmęs į kitą medį	Šalinimas dėl sprendinių įgyvendinimo	Nesaugotinas	M	Nr. 592 turi vieną šaknies kaklelį ir 1 kelmą
528	592.1.	Blindė/ Salix caprea	1	7	22	45*	4	Turi plyšį kamienė, daug nudžiūvusių šakų, šiek tiek pasviręs	Šalinimas dėl sprendinių įgyvendinimo	Nesaugotinas	M	Nr. 592 turi vieną šaknies kaklelį ir 1 kelmą

Eil. Nr.	Medžio krūmo Nr. plane	Medžio, krūmo rūšis lietuviškai ir lotyniškai	Kiekis, vnt. (K-kamienų skaičius)	Aukštis (m)	Diametras (1,3 m aukštyje), cm	Diametras šaknies kaklelis	Želdinių būklės indeksas (1,2,3,4,5)	Abiotiniai/biotiniai veiksniai	Reikalingos tvarkymo (siūlomoms/būtinoms arboristinėms/) priemonės	Medžių priskyrimas (saugotiniams/nesaugotiniams <sup>1</sup> )	Medžio veislė pagal kietumą (K/M) <sup>2</sup>	Pastabos
529	593	Beržas karpotasis/ Betula pendula	1	6	9	16	3	Kamienas kreivas, išlinkęs turi nudžiūvusių šakų	Šalinimas dėl sprendinių įgyvendinimo	Nesaugotinas	M	Kamienas persipynęs su Nr. 594
530	594	Blindė/ Salix caprea	1	6	11	17	3	Kamienas kreivas, turi nudžiūvusių šakų	Šalinimas dėl sprendinių įgyvendinimo	Nesaugotinas	M	Kamienas persipynęs su Nr. 593
531	595	Beržas karpotasis/ Betula pendula	1	8	16	23	1	Kreivas kamienas	Šalinamas dėl sprendinių įgyvendinimo	Saugotinas	M	
532	596	Drebulė/ Populus tremula	1	12	29	37	1	Gera būklė	Šalinimas dėl sprendinių įgyvendinimo	Nesaugotinas	M	
533	597	Klevas paprastasis (Kp)/ Acer platanoides	1	6	8	16	2	Turi defektų kamiene, žievėje ir lajoje	Šalinimas dėl sprendinių įgyvendinimo	Nesaugotinas	K	
534	598	Beržas karpotasis/ Betula pendula	1	7	16	30	1	Gera būklė	Šalinimas dėl sprendinių įgyvendinimo	Saugotinas	M	
535	599	Beržas karpotasis/ Betula pendula	1	8	17	30	1	Kreivas kamienas	Šalinimas dėl sprendinių įgyvendinimo	Saugotinas	M	
536	600	Blindė/ Salix caprea	1	6	13	15	2	Šaknys iškeltos, turi defektų kamiene, žievėje. Netvarkinga laja (šakos aplūžusios)	Šalinimas dėl sprendinių įgyvendinimo	Nesaugotinas	M	Nr. 600 turi tarsi vieną kelmą, tačiau atskirus kamienus
537	600.1.	Blindė/ Salix caprea	1	6	18	25	2	Šaknys iškeltos, turi defektų kamiene, žievėje. Netvarkinga laja (šakos aplūžusios)	Šalinimas dėl sprendinių įgyvendinimo	Nesaugotinas	M	Nr. 600 turi tarsi vieną kelmą, tačiau atskirus kamienus
538	601	Žuvelis medis	1	10	24	100*	5	Visiškai nudžiūvęs medis	Šalinimas dėl būklės ir sprendinių įgyvendinimo	Nesaugotinas	M	Nr. 601 turi vieną 1 kelmą ir 1 šaknies kaklelį
539	601.1.	Žuvelis medis	1	10	28	100*	5	Visiškai nudžiūvęs medis	Šalinimas dėl būklės ir sprendinių įgyvendinimo	Nesaugotinas	M	Nr. 601 turi vieną 1 kelmą ir 1 šaknies kaklelį
540	601.2.	Žuvelis medis	1	10	28	100*	5	Visiškai nudžiūvęs medis	Šalinimas dėl būklės ir sprendinių įgyvendinimo	Nesaugotinas	M	Nr. 601 turi vieną 1 kelmą ir 1 šaknies kaklelį
541	602	Blindė/ Salix caprea	1	7	15	27	2	Turi defektų kamiene, lajoje, žievėje	Šalinimas dėl sprendinių įgyvendinimo	Nesaugotinas	M	

Eil. Nr.	Medžio krūmo Nr. plane	Medžio, krūmo rūšis lietuviškai ir lotyniškai	Kiekis, vnt. (K-kamienų skaičius)	Aukštis (m)	Diametras (1,3 m aukštyje), cm	Diametras šaknies kaklelis	Želdinių būklės indeksas (1,2,3,4,5)	Abiotiniai/biotiniai veiksniai	Reikalingos tvarkymo (siūlomoms/būtinoms arboristinėms/) priemonės	Medžių priskyrimas (saugotiniams/nesaugotiniams <sup>1</sup> )	Medžio veislė pagal kietumą (K/M) <sup>2</sup>	Pastabos
542	603	Beržas karpotasis/ Betula pendula	1	6	14	23	4	Kamienas su daug defektų. Nupjautas vienas kamienas. Daug defektų, labai netvarkinga laja, kamienai	Šalinimas dėl sprendinių įgyvendinimo	Saugotinas	M	
543	604	Robinija baltažiedė/ Robinia pseudoacacia	1	6,5	14	20	2	Turi nudžiūvusių šakų	Šalinimas dėl sprendinių įgyvendinimo	Nesaugotinas	M	
544	605	Blindė/ Salix caprea	1	7	20	24	2	Turi nudžiūvusių šakų, šiek tiek pasviręs kamienas ir laja	Šalinimas dėl sprendinių įgyvendinimo	Nesaugotinas	M	Nr. 605 turi tarsi vieną kelmą, bet kamienai atskiri
545	605.1.	Blindė/ Salix caprea	1	7	25	30	2	Turi nudžiūvusių šakų, šiek tiek pasviręs kamienas ir laja	Šalinimas dėl sprendinių įgyvendinimo	Nesaugotinas	M	Nr. 605 turi tarsi vieną kelmą, bet kamienai atskiri
546	606	Blindė/ Salix caprea	1	8	16	60*	3	Trikamienis medis. Kamienas su žaizda. Daug nudžiūvusių šakų	Šalinimas dėl sprendinių įgyvendinimo	Nesaugotinas	M	Nr. 606 turi vieną 1 kelmą ir 1 šaknies kaklelį
547	606.1.	Blindė/ Salix caprea	1	8	18	60*	3	Trikamienis medis. Daug nudžiūvusių šakų	Šalinimas dėl sprendinių įgyvendinimo	Nesaugotinas	M	Nr. 606 turi vieną 1 kelmą ir 1 šaknies kaklelį
548	606.2.	Blindė/ Salix caprea	1	8	18	60*	3	Trikamienis medis. Daug nudžiūvusių šakų	Šalinimas dėl sprendinių įgyvendinimo	Nesaugotinas	M	Nr. 606 turi vieną 1 kelmą ir 1 šaknies kaklelį
549	607	Blindė/ Salix caprea	1	6,5	12	14	3	Turi daug defektų kamiene, lajoje ir žievėje	Šalinimas dėl sprendinių įgyvendinimo	Nesaugotinas	M	Auga labai arti kitų medžių (tarsi turi bendrą kelmą su Nr. 607.1.
550	607.1.	Blindė/ Salix caprea	1	6,5	19	60*	3	Turi daug defektų kamiene, lajoje ir žievėje	Šalinimas dėl sprendinių įgyvendinimo	Nesaugotinas	M	Auga labai arti kitų medžių (tarsi turi bendrą kelmą su Nr. 607), Nr. 607.1. turi 1 šaknies kaklelį
551	607.2.	Blindė/ Salix caprea	1	6,5	23	60*	4	Kamienas nulūžęs (dar žaliuoja)	Šalinimas dėl sprendinių įgyvendinimo	Nesaugotinas	M	Auga labai arti kitų medžių (tarsi turi bendrą kelmą su Nr. 607), Nr.

Eil. Nr.	Medžio krūmo Nr. plane	Medžio, krūmo rūšis lietuviškai ir lotyniškai	Kiekis, vnt. (K-kamienų skaičius)	Aukštis (m)	Diametras (1,3 m aukštyje), cm	Diametras šaknies kaklelis	Želdinių būklės indeksas (1,2,3,4,5)	Abiotiniai/biotiniai veiksniai	Reikalingos tvarkymo (siūlomoms/būtinoms arboristinėms) priemonės	Medžių priskyrimas (saugotiniams/nesaugotiniams <sup>1</sup> )	Medžio veislė pagal kietumą (K/M) <sup>2</sup>	Pastabos
												607.1. turi 1 šaknies kaklelį
552	608	Blindė/ Salix caprea	1	7	13	17	3	Pasviręs kamienas ir laja, daug nudžiūvusių šakų	Šalinimas dėl sprendinių įgyvendinimo	Nesaugotinas	M	
553	609	Blindė/ Salix caprea	1	6,5	19	22	4	Atsirėmęs kitas medis. Turi didelę žaizdą (dreve) kamienne	Šalinimas dėl sprendinių įgyvendinimo	Nesaugotinas	M	
554	610	Blindė/ Salix caprea	1	6	14	18	2	Nudžiūvusios šakos, defektai kamienne ir žievėje	Šalinimas dėl sprendinių įgyvendinimo	Nesaugotinas	M	
555	611	Blindė/ Salix caprea	1	6	16	18	2	Nudžiūvusios šakos, defektai kamienne ir žievėje	Šalinimas dėl sprendinių įgyvendinimo	Nesaugotinas	M	
556	612	Blindė/ Salix caprea	1	8	21	76*	4	Dvikamienis medis. Daug nudžiūvusių šakų, kamienas žaizdotas	Šalinimas dėl sprendinių įgyvendinimo	Nesaugotinas	M	Nr. 612 turi vieną šaknies kaklelį ir 1 kelmą
557	612.1.	Blindė/ Salix caprea	1	8	26	76*	4	Dvikamienis medis. Daug nudžiūvusių šakų, kamienas žaizdotas	Šalinimas dėl sprendinių įgyvendinimo	Nesaugotinas	M	Nr. 612 turi vieną šaknies kaklelį ir 1 kelmą
558	613	Blindė/ Salix caprea	1	7	15	17	3	Daug nudžiūvusių šakų	Šalinimas dėl sprendinių įgyvendinimo	Nesaugotinas	M	Nr. 613 turi tarsi vieną kelmą, tačiau kamienai atskiri
559	613.1.	Blindė/ Salix caprea	1	7	19	22	3	Daug nudžiūvusių šakų	Šalinimas dėl sprendinių įgyvendinimo	Nesaugotinas	M	Nr. 613 turi tarsi vieną kelmą, tačiau kamienai atskiri
560	614	Blindė/ Salix caprea	1	8	27	50*	3	Dvikamienis medis. Daug nudžiūvusių šakų, kamienas ir žievė su daug defektų, laja netvarkinga	Šalinimas dėl sprendinių įgyvendinimo	Nesaugotinas	M	Nr. 614 turi vieną šaknies kaklelį ir 1 kelmą
561	614.1.	Blindė/ Salix caprea	1	8	43	50*	3	Dvikamienis medis. Daug nudžiūvusių šakų, kamienas ir žievė su daug defektų, laja netvarkinga	Šalinimas dėl sprendinių įgyvendinimo	Nesaugotinas	M	Nr. 614 turi vieną šaknies kaklelį ir 1 kelmą
562	615	Žuvęs medis	1	5	16	20	5	Visiškai nudžiūvęs medis	Šalinimas dėl sprendinių įgyvendinimo	Nesaugotinas	M	
563	616	Blindė/ Salix caprea	1	6	30	60	4	Labai daug nudžiūvusių šakų, kamienas ir laja pasvirę	Šalinimas dėl sprendinių įgyvendinimo	Nesaugotinas	M	

Eil. Nr.	Medžio krūmo Nr. plane	Medžio, krūmo rūšis lietuviškai ir lotyniškai	Kiekis, vnt. (K-kamienų skaičius)	Aukštis (m)	Diametras (1,3 m aukštyje), cm	Diametras šaknies kaklelis	Želdinių būklės indeksas (1,2,3,4,5)	Abiotiniai/biotiniai veiksniai	Reikalingos tvarkymo (siūlomoms/būtinoms arboristinėms/) priemonės	Medžių priskyrimas (saugotiniams/nesaugotiniams) <sup>1</sup>	Medžio veislė pagal kietumą (K/M) <sup>2</sup>	Pastabos
564	617	Drebulė/ Populus tremula	1	7	14	23	1	Yra šiek tiek nudžiūvusių šakų	Šalinimas dėl sprendinių įgyvendinimo	Nesaugotinas	M	
565	618	Blindė/ Salix caprea	1	6	12	18	3	Daug atžalų, daug nudžiūvusių šakų, labai netvarkingai auga	Šalinimas dėl sprendinių įgyvendinimo	Nesaugotinas	M	
566	619	Robinija baltažiedė/ Robinia pseudoacacia	1	6	8	26*	3	Daug nudžiūvusių šakų, išsišakoja į tris kamienus ~ 1,30 m aukštyje, saugumo prasme nesaugus dėl kamienų skylimo	Šalinimas dėl sprendinių įgyvendinimo	Nesaugotinas	K	Nr. 619 turi vieną šaknies kaklelį ir 1 kelmą
567	619.1.	Robinija baltažiedė/ Robinia pseudoacacia	1	6	10	26*	3	Daug nudžiūvusių šakų, išsišakoja į tris kamienus ~ 1,30 m aukštyje, saugumo prasme nesaugus dėl kamienų skylimo	Šalinimas dėl sprendinių įgyvendinimo	Nesaugotinas	K	Nr. 619 turi vieną šaknies kaklelį ir 1 kelmą
568	619.2.	Robinija baltažiedė/ Robinia pseudoacacia	1	6	10	26*	3	Daug nudžiūvusių šakų, išsišakoja į tris kamienus ~ 1,30 m aukštyje, saugumo prasme nesaugus dėl kamienų skylimo	Šalinimas dėl sprendinių įgyvendinimo	Nesaugotinas	K	Nr. 619 turi vieną šaknies kaklelį ir 1 kelmą
569	620	Gluosnis trapusis (Gl)/ Salix fragilis	1	4	10	30	3	Auga kaip krūmas, vienas kamienas didesnis, auga netvarkingai (laja), daug atžalų, nudžiūvusių šakų	Šalinimas dėl sprendinių įgyvendinimo	Nesaugotinas	M	
570	621	Robinija baltažiedė/ Robinia pseudoacacia	1	10	17	50*	3	Dvikamienis medis. Daug nudžiūvusių šakų	Šalinimas dėl sprendinių įgyvendinimo	Nesaugotinas	K	Nr. 621 turi vieną šaknies kaklelį ir 1 kelmą
571	621.1.	Robinija baltažiedė/ Robinia pseudoacacia	1	10	28	50*	3	Dvikamienis medis. Kamienas su didele žaizda, daug nudžiūvusių šakų	Šalinimas dėl sprendinių įgyvendinimo	Nesaugotinas	K	Nr. 621 turi vieną šaknies kaklelį ir 1 kelmą
572	622	Pušis paprastoji (Pp)/ Pinus sylvestris	1	6	17	21	1	Yra šiek tiek nulūžusių šakų	Šalinimas dėl sprendinių įgyvendinimo	Saugotinas	M	Gal galima persodinti, jaunas medis
573	622.1.	Beržas karpotasis/ Betula pendula	1	6	7	11	2	Turi kamiene žaizdą, skylimas, plyšys	Šalinimas dėl sprendinių įgyvendinimo	Nesaugotinas	M	
574	622.2	Ažuolas paprastasis/	1	1,4	7	11	1	Gera būklė	Šalinimas dėl sprendinių įgyvendinimo	Nesaugotinas	K	Gal galima persodinti, jaunas medis

Eil. Nr.	Medžio krūmo Nr. plane	Medžio, krūmo rūšis lietuviškai ir lotyniškai	Kiekis, vnt. (K-kamienų skaičius)	Aukštis (m)	Diametras (1,3 m aukštyje), cm	Diametras šaknies kaklelis	Želdinių būklės indeksas (1,2,3,4,5)	Abiotiniai/biotiniai veiksniai	Reikalingos tvarkymo (siūlomos/būtinios arboristinės/) priemonės	Medžių priskyrimas (saugotiniams/nesaugotiniams) <sup>1</sup>	Medžio veislė pagal kietumą (K/M) <sup>2</sup>	Pastabos
575	623	Beržas karpotasis/ Betula pendula	1	6,5	14	40*	1	Gera būklė	Šalinimas dėl sprendinių įgyvendinimo	Saugotinas	M	Nr. 623 turi vieną šaknies kaklelį ir 1 kelmą
576	623.1.	Beržas karpotasis/ Betula pendula	1	6,5	18	40*	1	Gera būklė	Šalinimas dėl sprendinių įgyvendinimo	Saugotinas	M	Nr. 623 turi vieną šaknies kaklelį ir 1 kelmą
577	624	Beržas karpotasis/ Betula pendula	1	6,5	10	30*	2	Turi kamiene žaizdą	Šalinimas dėl sprendinių įgyvendinimo	Nesaugotinas	M	Nr. 624 turi vieną šaknies kaklelį ir 1 kelmą
<b>578</b>	624.1.	Beržas karpotasis/ Betula pendula	1	6,5	18	30*	2	Turi kamiene žaizdą	Šalinimas dėl sprendinių įgyvendinimo	Saugotinas	M	Nr. 624 turi vieną šaknies kaklelį ir 1 kelmą
	1A	Krūmai savaiminės kilmės, auga netvarkingoje, apleistoje teritorijoje, vyrauja invazinės rūšys. Vertingų ir perspektyvių rūšių nėra	296 m <sup>2</sup>	Iki 3 m	Iki 8 cm skersmens	-	3	Savaiminės kilmės, auga netvarkingai, chaotiškai, apleistoje statybinėmis atliekomis teritorijoje	Šalinimas dėl sprendinių įgyvendinimo	Nesaugotini	-	Vidutinio tankumo
	2A	Krūmai savaiminės kilmės, auga netvarkingoje, apleistoje teritorijoje, vyrauja invazinės rūšys. Vertingų ir perspektyvių rūšių nėra	1043,7 m <sup>2</sup>	Iki 3 m	Iki 8 cm skersmens	-	3	Savaiminės kilmės, auga netvarkingai, chaotiškai, apleistoje statybinėmis atliekomis teritorijoje	Šalinimas dėl sprendinių įgyvendinimo	Nesaugotini	-	Vidutinio tankumo
	3A	Krūmai savaiminės kilmės, auga netvarkingoje, apleistoje teritorijoje, vyrauja invazinės rūšys. Vertingų ir perspektyvių rūšių nėra	251,4 m <sup>2</sup>	Iki 3 m	Iki 8 cm skersmens	-	3	Savaiminės kilmės, auga netvarkingai, chaotiškai, apleistoje statybinėmis atliekomis teritorijoje	Šalinimas dėl sprendinių įgyvendinimo	Nesaugotini	-	Tankūs

Eil. Nr.	Medžio krūmo Nr. plane	Medžio, krūmo rūšis lietuviškai ir lotyniškai	Kiekis, vnt. (K-kamienų skaičius)	Aukštis (m)	Diametras (1,3 m aukštyje), cm	Diametras šaknies kaklelis	Želdinių būklės indeksas (1,2,3,4,5)	Abiotiniai/biotiniai veiksniai	Reikalingos tvarkymo (siūlomos/būtinios arboristinės/) priemonės	Medžių priskyrimas (saugotiniams/nesaugotiniams <sup>1</sup> )	Medžio veislė pagal kietumą (K/M) <sup>2</sup>	Pastabos
	1B	Krūmai savaiminės kilmės, auga netvarkingoje, apleistoje teritorijoje, vyrauja invazinės rūšys. Vertingų ir perspektyvių rūšių nėra. Išsidėstę netolygiai per visą plotą	63,8 m <sup>2</sup>	Iki 3 m	Iki 8 cm skersmens	-	3	Savaiminės kilmės, auga netvarkingai, chaotiškai, apleistoje statybinėmis atliekomis teritorijoje	Šalinimas dėl sprendinių įgyvendinimo	Nesaugotini	-	Vidutinio tankumo
	1C	Krūmai savaiminės kilmės, auga netvarkingoje, apleistoje teritorijoje, vyrauja invazinės rūšys. Vertingų ir perspektyvių rūšių nėra. Išsidėstę netolygiai per visą plotą	3435,6 m <sup>2</sup>	Iki 3 m	Iki 8 cm skersmens	-	3	Savaiminės kilmės, auga netvarkingai, chaotiškai, apleistoje statybinėmis atliekomis teritorijoje	Šalinimas dėl sprendinių įgyvendinimo	Nesaugotini	-	Vidutinio tankumo
	1D	Krūmai savaiminės kilmės, auga netvarkingoje, apleistoje teritorijoje (invazinės rūšys-uosialapiai klevai, japoninė reinutė ir drebulių atžalos)	227 m <sup>2</sup>	Iki 3 m	Iki 8 cm skersmens	-	3	Savaiminės kilmės, auga netvarkingai, chaotiškai, apleistoje statybinėmis atliekomis teritorijoje	Šalinimas dėl sprendinių įgyvendinimo	Nesaugotini	-	Reti, išsidėstę netolygiai per visą pažymėtą plotą
	1E	Krūmai savaiminės kilmės, auga netvarkingoje, apleistoje teritorijoje (invazinės rūšis-uosialapiai klevai, ir gluosnių atžalos)	282 m <sup>2</sup>	Iki 3 m	Iki 8 cm skersmens	-	3	Savaiminės kilmės, auga netvarkingai, chaotiškai, apleistoje statybinėmis atliekomis teritorijoje	Šalinimas dėl sprendinių įgyvendinimo	Nesaugotini	-	Tankūs, išsidėstę netolygiai per visą pažymėtą plotą

Eil. Nr.	Medžio krūmo Nr. plane	Medžio, krūmo rūšis lietuviškai ir lotyniškai	Kiekis, vnt. (Kamienų skaičius)	Aukštis (m)	Diametras (1,3 m aukštyje), cm	Diametras šaknies kaklelis	Želdinių būklės indeksas (1,2,3,4,5)	Abiotiniai/biotiniai veiksniai	Reikalingos tvarkymo (siūlomoms/būtinoms arboristinėms/) priemonės	Medžių priskyrimas (saugotiniams/nesaugotiniams <sup>1</sup> )	Medžio veislė pagal kietumą (K/M) <sup>2</sup>	Pastabos
	1F	Krūmai savaiminės kilmės, auga netvarkingoje, apleistoje teritorijoje (invazinės rūšis-uosialapiai klevai, ir gluosnių, drebulių, klevų, gudobelėlių atžalos, pavieniai šaltalankiai)	2911 m <sup>2</sup>	Iki 3 m	Iki 8 cm skersmens	-	3	Savaiminės kilmės, auga netvarkingai, chaotiškai, apleistoje statybinėmis atliekomis teritorijoje	Šalinimas dėl sprendinių įgyvendinimo	Nesaugotini	-	Vidutinio tankumo, išsidėstę netolygiai per visą pažymėtą plotą
	1G	Krūmai – Alyvos paprastosios	2 m <sup>2</sup>	Iki 2,5 m	Iki 8 cm skersmens	-	2	Vienas storesnis kamienas ir keletas plonesnių kamienų nupjauti, turi nudžiūvusių šakų	Šalinimas dėl sprendinių įgyvendinimo	Nesaugotini	-	Vidutinio tankumo
	1H	Krūmai – Žagrenis rūgštusis (auga kaip krūmas)	3 m <sup>2</sup>	Iki 2,5 m	Iki 8 cm skersmens	-	2	Auga arti medžių	Šalinimas dėl sprendinių įgyvendinimo	Nesaugotini	-	Vidutinio tankumo
	1K	Pušis paprastoji (auga kaip nedidelis krūmas)	1 m <sup>2</sup>	Iki 1,5 m	Iki 6 cm skersmens	-	1	Gera būklė	Šalinimas dėl sprendinių įgyvendinimo	Nesaugotinas	-	Vidutinio tankumo
	1I	Liepa paprastoji (auga kaip krūmas, visiškai nupjautas kamienas, paliekant 1,2 m aukštį)	1 vnt./ 3 m <sup>2</sup>	Iki 1,2 m	Iki 29 cm skersmens kamienas (1,2 m aukščio) ir atžalos	-	4	Neperspektyvus medis/ krūmas (atžalos)	Šalinimas dėl sprendinių įgyvendinimo	Nesaugotinas	-	Vidutinio tankumo
	1J	Ažuolas raudonasis auga kaip nedidelis medelis ar krūmas (nupjauta viršūnė)	1 vnt.	Iki 1,4 m	Iki 7 cm skersmens kamienas (1,4 m aukščio)	-	3	Sugadintas, neperspektyvus medis	Šalinimas dėl sprendinių įgyvendinimo	Nesaugotinas	-	
	1L	Krūmai - Gudobelės grauželinės gyvatvorė (krūmų eilė)	17 m <sup>2</sup>	Iki 0,6 m	-	-	3	Gyvatvorė išretėjusi, sena, atnaujinimas (genėjimas) atliktas neteisingai	Šalinimas dėl sprendinių įgyvendinimo	Nesaugotini	-	Tankūs
	1M	Krūmas - Žagrenis rūgštusis	5 m <sup>2</sup>	Iki 2,5 m	-	Iki 8 cm skersmens	1	Gera būklė	Šalinimas dėl sprendinių įgyvendinimo	Nesaugotini	-	Tankūs

Eil. Nr.	Medžio krūmo Nr. plane	Medžio, krūmo rūšis lietuviškai ir lotyniškai	Kiekis, vnt. (Kamienų skaičius)	Aukštis (m)	Diametras (1,3 m aukštyje), cm	Diametras šaknies kaklelis	Želdinių būklės indeksas (1,2,3,4,5)	Abiotiniai/biotiniai veiksniai	Reikalingos tvarkymo (siūlomos/būtinios arboristinės/) priemonės	Medžių priskyrimas (saugotiniams/nesaugotiniams) <sup>1</sup>	Medžio veislė pagal kietumą (K/M) <sup>2</sup>	Pastabos
	1N	Pušis paprastoji (auga kaip krūmas)	1 m <sup>2</sup>	Iki 1 m	-	Iki 8 cm skersmens	1	Gera būklė	Šalinimas dėl sprendinių įgyvendinimo	Nesaugotini	-	Tankūs
	2B	Krūmai savaiminės kilmės, auga netvarkingoje, apleistoje teritorijoje (invazinės rūšis-uosialapiai klevai, ir gluosnių, drebulių, klevų, blindžių atžalos, pavieniai šaltalankiai)	8418,4 m <sup>2</sup>	Iki 3 m	Iki 8 cm skersmens	-	3	Savaiminės kilmės, auga netvarkingai, chaotiškai, apleistoje statybinėmis atliekomis teritorijoje	Šalinimas dėl sprendinių įgyvendinimo	Nesaugotini	-	Vidutinio tankumo, išsidėstę netolygiai per visą pažymėtą plotą
Iš viso reikalinga pašalinti medžių kamienų, Vnt.			578 (iš jų 62 vnt. yra saugotini ir 516 vnt. nesaugotini; 265 vnt. minkštų ir 313 vnt. kietų medžių kamienų; 257 vnt. invaziniai medžių kamienai)									
Iš viso reikalinga pašalinti krūmų m <sup>2</sup>			17209,4									

### 3 Lentelė. Išsaugomi želdiniai

Eil. Nr.	Medžio krūmo Nr. plane	Medžio, krūmo rūšis lietuviškai ir lotyniškai	Kiekis, vnt. (Kamienų skaičius)	Aukštis (m)	Diametras (1,3 m aukštyje), cm	Diametras šaknies kaklelis	Želdinių būklės indeksas (1,2,3,4,5)	Abiotiniai/biotiniai veiksniai	Reikalingos tvarkymo (siūlomos/būtin osios arboristinės/) priemonės	Medžių priskyrimas (saugotiniems/nesaugotini ems <sup>1</sup> )	Medžio veislė pagal kietumą (K/M) <sup>2</sup>	Pastabos
1	1	Klevas paprastasis (Kp)/Acer platanoides	1	17	38	38*	1 ir 2	Žievė šiek tiek pažeista, turi dreivių, medis genėtas (pavienės storos šakos)	Išsaugomas (medis už sprendinių ribų)	Saugotinas	K	Auga 2 kamienai iš vieno kelmo
2	1.1.	Klevas paprastasis (Kp)/Acer platanoides	1	17	50	5	1 ir 2	Žievė šiek tiek pažeista, turi dreivių, medis genėtas (pavienės storos šakos)	Išsaugomas (medis už sprendinių ribų)	Saugotinas	K	Auga 2 kamienai iš vieno kelmo
3	2	Klevas paprastasis (Kp)/Acer platanoides	1	7	8	14	3	Skurstantis, auga tarp krūmų. Formuojasi vienašonė laja	Išsaugomas	Nesaugotinas	K	
4	3	Gluosnis trapusis/Salix fragilis	1	14	26	63 *	4	Kamienai pakenkti kenkėjų, turi žaizdų, galimai kamienų apačioje yra grybinių ligų, ir puvinys. Laja vienašonė. Medis pasviręs šiek tiek	Išsaugomas	Saugotinas	M	Nr. 3 turi vieną šaknies kaklelį (kamienai turi 1 kelmą)
5	3.1.	Gluosnis trapusis/Salix fragilis	1	14	24	63 *	4	Kamienai pakenkti kenkėjų, turi žaizdų, galimai kamienų apačioje yra grybinių ligų, ir puvinys. Laja vienašonė. Medis pasviręs šiek tiek	Išsaugomas	Saugotinas	M	Nr. 3 turi vieną šaknies kaklelį (kamienai turi 1 kelmą)
6	4	Klevas paprastasis (Kp)/Acer platanoides	1	18	26	30	1	Kamienai šiek tiek pasvirę	Išsaugomas	Saugotinas	K	Nr. 4 turi vieną šaknies kaklelį (kamienai turi 1 kelmą)
7	4.1.	Klevas paprastasis (Kp)/Acer platanoides	1	18	34	60	1	Kamienai šiek tiek pasvirę	Išsaugomas	Saugotinas	K	Nr. 4 turi vieną šaknies kaklelį (kamienai turi 1 kelmą)
8	5	Paprastoji ieva/Prunus padus	1	5	8	14*	1	Auga tarp alyvų krūmų, augalai auga stelbiami vienas kitų	Išsaugomas	Nesaugotinas	M	Nr. 5 turi vieną šaknies kaklelį (kamienai turi 1 kelmą)
9	5.1.	Paprastoji ieva (Ie)/Prunus padus	1	5	11	14*	1	Auga tarp alyvų krūmų, augalai auga stelbiami vienas kitų	Išsaugomas	Nesaugotinas	M	Nr. 5 turi vieną šaknies kaklelį (kamienai turi 1 kelmą)

<sup>1</sup> Želdiniai priskiriami saugotiniems arba nesaugotiniems vadovaujantis LR Vyriausybės nutarimu (2008 03 12 d. Nr. 206) „Dėl kriterijų, pagal kuriuos medžiai ir krūmai augantys ne miškų ūkio paskirties žemėje, priskiriami saugotiniems, sąrašo patvirtinimo ir medžių ir krūmų priskyrimo saugotiniems“ (pagal šiai dienai (2024-05-02) galiojančią suvestinę redakciją nuo 2021-12-24 (pagal lentelės 3 p.; 5 p., 11 p. <...> 3.1. mieste <...> 5. Kitos paskirties žemėje visuomeninės paskirties, rekreacinės, bendrojo naudojimo, atskirųjų želdynų teritorijose <...> 11. Miestų, miestelių gatvėse <...> 12 cm ir didesnio skersmens ąžuolai, uosiai, klevai, skroblai, skirpstai, guobos, bukai, vinkšnos, pušys, eglės, maumedžiai, pocūgės, kėniai, beržai, juodalksniai, liepos, gluosniai, šermukšniai, riešutmedžiai, kaštonai, miškinės obelys, miškinės kriaušės <...> priskiriami saugotiniems medžiams<...>). Saugotiniems želdiniams kirsti reikalingas savivaldybės leidimas.

<sup>2</sup> K- kietos veislės medžiai; M- minkštos veislės medžiai.

Eil. Nr.	Medžio krūmo Nr. plane	Medžio, krūmo rūšis lietuviškai ir lotyniškai	Kiekis, vnt. (Kamienų skaičius)	Aukštis (m)	Diametras (1,3 m aukštyje), cm	Diametras šaknies kaklelis	Želdinių būklės indeksas (1,2,3,4,5)	Abiotiniai/biotiniai veiksniai	Reikalingos tvarkymo (siūlomos/būtinios arboristinės/) priemonės	Medžių priskyrimas (saugotiniems/nesaugotiniems) <sup>1</sup>	Medžio veislė pagal kietumą (K/M) <sup>2</sup>	Pastabos
10	6	Klevas paprastasis (Kp)/Acer platanoides	1	17	42	108	2	Auga tarp krūmynų, apleistoje ir šiukšlėmis apverstoje teritorijoje, kamienas pažeistas	Išsaugomas	Saugotinas	K	
11	34	Uosialapis klevas/Acer negundo	1	13	13	95 *	4	Apdžiūvusios šakos, turi daug defektų kamienne, žievėje ir lajoje. Medis pavojingas saugumo prasme	Išsaugomas (medis už sprendinių ribų)	Nesaugotinas	K	Nr. 34 turi 1 šaknies kaklelį ir 1 kelmą
12	34.1.	Uosialapis klevas/Acer negundo	1	13	32	95 *	4	Apdžiūvusios šakos, turi daug defektų kamienne, žievėje ir lajoje. Medis pavojingas saugumo prasme	Išsaugomas (medis už sprendinių ribų)	Nesaugotinas	K	Nr. 34 turi 1 šaknies kaklelį ir 1 kelmą
13	34.2.	Uosialapis klevas/Acer negundo	1	13	39	95 *	4	Apdžiūvusios šakos, turi daug defektų kamienne, žievėje ir lajoje. Medis pavojingas saugumo prasme	Išsaugomas (medis už sprendinių ribų)	Nesaugotinas	K	Nr. 34 turi 1 šaknies kaklelį ir 1 kelmą
14	34.3.	Uosialapis klevas/Acer negundo	1	13	43	95 *	4	Apdžiūvusios šakos, turi daug defektų kamienne, žievėje ir lajoje. Medis pavojingas saugumo prasme	Išsaugomas (medis už sprendinių ribų)	Nesaugotinas	K	Nr. 34 turi 1 šaknies kaklelį ir 1 kelmą
15	35	Uosialapis klevas/Acer negundo	1	7	8	50 *	4	Jaunas medis, auga netvarkingai tarp kitų medžių. Turi defektų kamienne, žievėje, lajoje.	Išsaugomas	Nesaugotinas	K	Nr. 35 turi 1 šaknies kaklelį ir 1 kelmą
16	35.1.	Uosialapis klevas/Acer negundo	1	7	8	50 *	4	Jaunas medis, auga netvarkingai tarp kitų medžių. Turi defektų kamienne, žievėje, lajoje.	Išsaugomas	Nesaugotinas	K	Nr. 35 turi 1 šaknies kaklelį ir 1 kelmą
17	35.2.	Uosialapis klevas/Acer negundo	1	7	10	50 *	4	Jaunas medis, auga netvarkingai tarp kitų medžių. Turi defektų kamienne, žievėje, lajoje.	Išsaugomas	Nesaugotinas	K	Nr. 35 turi 1 šaknies kaklelį ir 1 kelmą
18	35.3.	Uosialapis klevas/Acer negundo	1	7	10	50 *	4	Jaunas medis, auga netvarkingai tarp kitų medžių. Turi defektų kamienne, žievėje, lajoje.	Išsaugomas	Nesaugotinas	K	Nr. 35 turi 1 šaknies kaklelį ir 1 kelmą
19	36	Uosialapis klevas/Acer negundo	1	10	15	29	4	Jaunas medis, auga netvarkingai tarp kitų medžių. Turi defektų kamienne, žievėje, lajoje.	Išsaugomas	Nesaugotinas	K	

Eil. Nr.	Medžio krūmo Nr. plane	Medžio, krūmo rūšis lietuviškai ir lotyniškai	Kiekis, vnt. (Kamienų skaičius)	Aukštis (m)	Diametras (1,3 m aukštyje), cm	Diametras šaknies kaklelis	Želdinių būklės indeksas (1,2,3,4,5)	Abiotiniai/biotiniai veiksniai	Reikalingos tvarkymo (siūlomos/būtinios arboristinės/) priemonės	Medžių priskyrimas (saugotiniems/nesaugotiniems) <sup>1</sup>	Medžio veislė pagal kietumą (K/M) <sup>2</sup>	Pastabos
20	37	Uosialapis klevas/ Acer negundo	1	8	14	15	3	Stipriai pasviręs. Nudžiūvusios šakos	Išsaugomas	Nesaugotinas	K	*auga viename kelme su kitu medžiu (Nr. 37.1.)
21	37.1	Klevas paprastasis (Kp)/ Acer platanoides	1	10	8	12	3	Turi žaizdų kamieno	Išsaugomas	Nesaugotinas	K	*auga viename kelme su kitu medžiu (su Nr. 37)
22	41	Uosialapis klevas/ Acer negundo	1	6	9	12	2	Truputį pasviręs. Šalia daug įv. atžalų ir krūmų	Išsaugomas	Nesaugotinas	K	
23	43	Robinija baltažiedė (R)/ Robinia pseudoacacia	1	6	15	33	2	Turi nudžiūvusių šakų. Šalia daug įv. atžalų ir krūmų	Išsaugomas	Nesaugotinas	K	
24	44	Robinija baltažiedė (R)/ Robinia pseudoacacia	1	5	9	15	2	Turi nudžiūvusių šakų. Šalia daug įv. atžalų ir krūmų	Išsaugomas	Nesaugotinas	K	
25	45	Klevas paprastasis (Kp)/ Acer platanoides	1	7	9	14	1	Jaunas medis auga tarp įv. atžalų ir krūmų	Išsaugomas	Nesaugotinas	K	
26	46	Klevas paprastasis (Kp)/ Acer platanoides	1	16	63	63	5	Nudžiūvęs medis	Išsaugomas (medis už sprendinių ribų)	Nesaugotinas	-	
27	47	Klevas paprastasis (Kp)/ Acer platanoides	1	8	15	30	1	Turi šiek tiek kamieno (žievės) defektų. Auga tarp kitų krūmokšnių ir atžalų	Išsaugomas	Saugotinas	K	
28	48	Klevas paprastasis (Kp)/ Acer platanoides	1	7	12	27	02-saus	Šiek tiek pasviręs ir turi žievės defektų	Išsaugomas	Saugotinas	K	
29	49	Uosialapis klevas/ Acer negundo	1	7	17	30	2	Pasviręs medis	Išsaugomas	Nesaugotinas	K	
30	50	Uosialapis klevas/ Acer negundo	1	7	9	20	2	Pasviręs, turi žievės ir lajos defektų	Išsaugomas	Nesaugotinas	K	
31	51	Uosialapis klevas/ Acer negundo	1	7	10	20	2	Šiek tiek pasviręs ir turi žievės ir lajos defektų	Išsaugomas	Nesaugotinas	K	
32	52	Klevas paprastasis (Kp)/ Acer platanoides	1	6	11	19	2	Daug žievės defektų. Laja tolygi	Išsaugomas	Nesaugotinas	K	
33	53	Uosialapis klevas/ Acer negundo	1	6	14	20	3	Pasviręs, daug žievės defektų. Laja tolygi	Išsaugomas (medis už sprendinių ribų)	Nesaugotinas	K	
34	54	Uosialapis klevas/ Acer negundo	1	10	50	65	3	Išsišakoja viršuje į kelis kamienus. Pakrypęs, daug išpjautų šakų, šalia yra išvirtusių kamienų	Išsaugomas (medis už sprendinių ribų)	Nesaugotinas	K	

Eil. Nr.	Medžio krūmo Nr. plane	Medžio, krūmo rūšis lietuviškai ir lotyniškai	Kiekis, vnt. (Kamienų skaičius)	Aukštis (m)	Diametras (1,3 m aukštyje), cm	Diametras šaknies kaklelis	Želdinių būklės indeksas (1,2,3,4,5)	Abiotiniai/biotiniai veiksniai	Reikalingos tvarkymo (siūlomos/būtinios arboristinės/) priemonės	Medžių priskyrimas (saugotiniems/nesaugotiniems) <sup>1</sup>	Medžio veislė pagal kietumą (K/M) <sup>2</sup>	Pastabos
35	55	Drebulė/ Populus tremula	1	14	82	82	03-vas	Brandi, turi juodų dėmių ant lapų (liga apėmusi visą lapiją). Turi kamieno defektų. Šakojasi į daug kamienų viršuje. Saugumo prasme gali būti pavojingas medis	Išsaugomas	Nesaugotinas	M	Prie medžio prikalta lentelė su užrašu: „100 km takas aplink Vilnių“
36	56	Gluosnis trapusis/ Salix fragilis	1	7	15	18	4	Pasviręs link drebulės, turi žievės defektų. Saugumo prasme pavojingas medis	Išsaugomas	Saugotinas	M	
37	57	Drebulė/ Populus tremula	1	14	8	60*	2	Turi ligos požymių (visa lapija su juodomis dėmėmis)	Išsaugomas	Nesaugotinas	M	Nr. 57 turi 1 šaknies kaklelį ir 1 kelmą
38	57.1.	Drebulė/ Populus tremula	1	14	30	60*	2	Turi ligos požymių (visa lapija su juodomis dėmėmis)	Išsaugomas	Nesaugotinas	M	Nr. 57 turi 1 šaknies kaklelį ir 1 kelmą
39	58	Gluosnis trapusis/ Salix fragilis	1	9	13	19	3	Pasviręs, turi lajos (pasvirusi, aukšta laja) defektų, kamieno defektų	Išsaugomas	Saugotinas	M	
40	59	Drebulė/ Populus tremula	1	13	30	50	3	Kartu auga su klevu paprastuoju (kamienai susiglaudę). Turi ligos požymių (visa lapija su juodomis dėmėmis)	Išsaugomas	Nesaugotinas	M	
41	59.1.	Klevas paprastasis (Kp)/ Acer platanoides	1	7	8	14	2	Kartu auga su drebulė (kamienai susiglaudę), stelbiamas kitų atžalų ir krūmokšnių	Išsaugomas	Nesaugotinas	K	
42	60	Drebulė/ Populus tremula	1	14	26	46	1	Brandus medis. Turi dėmių ant lapų	Išsaugomas	Nesaugotinas	M	
43	61	Drebulė/ Populus tremula	1	15	35	52	1	Brandus medis. Turi dėmių ant lapų	Išsaugomas	Nesaugotinas	M	
44	62	Klevas paprastasis (Kp)/ Acer platanoides	1	8	12	20	2	Pasviręs šiek tiek, turi žievės defektų, laja vienašonė	Išsaugomas	Saugotinas	K	
45	63	Žuvęs želdinys	1	8	32	36	5	Visiškai nudžiūvęs, pasvirusiu kamieniu medis	Išsaugomas (medis už sprendinių ribų)	Nesaugotinas	-	
46	64	Klevas paprastasis (Kp)/ Acer platanoides	1	8	10	16	02-saus	Turi žievės defektų. Laja pinasi su nudžiūvusiu medžiu	Išsaugomas	Nesaugotinas	K	
47	65	Gluosnis trapusis/ Salix fragilis	1	14	30	43	03-vas	Kreivu kamieniu. Laja persipynusi. Turi	Išsaugomas	Saugotinas	M	

Eil. Nr.	Medžio krūmo Nr. plane	Medžio, krūmo rūšis lietuviškai ir lotyniškai	Kiekis, vnt. (Kamienų skaičius)	Aukštis (m)	Diametras (1,3 m aukštyje), cm	Diametras šaknies kaklelis	Želdinių būklės indeksas (1,2,3,4,5)	Abiotiniai/biotiniai veiksniai	Reikalingos tvarkymo (siūlomoms/būtinoms arboristinėms/priemonės)	Medžių priskyrimas (saugotiniems/nesaugotiniems) <sup>1</sup>	Medžio veislė pagal kietumą (K/M) <sup>2</sup>	Pastabos
								nudžiūvusių šakų, auga ant šlaito				
48	66	Klevas paprastasis (Kp)/Acer platanoides	1	10	22	30	02-saus	Kamienas ir laja pasvirę	Išsaugomas	Saugotinas	K	
49	67	Uosialapis klevas/Acer negundo	1	12	22	90*	3	Išsišakoja kamienai viršuje į kelis kamienus, laja išsikerojusi, turi žievės ir kamieno defektų	Išsaugomas	Nesaugotinas	K	Nr. 67 turi 1 šaknies kaklelį ir 1 kelmą
50	67.1.	Uosialapis klevas/Acer negundo	1	12	40	90*	3	Išsišakoja kamienai viršuje į kelis kamienus, laja išsikerojusi, turi žievės ir kamieno defektų	Išsaugomas	Nesaugotinas	K	Nr. 67 turi 1 šaknies kaklelį ir 1 kelmą
51	68	Klevas paprastasis (Kp)/Acer platanoides	1	15	38	64	1	Laja tolygi, kamienas ir žievė be defektų	Išsaugomas	Saugotinas	K	Gal galima išsaugoti?
52	69	Klevas paprastasis (Kp)/Acer platanoides	1	15	18	30	1	Kamieno ir žievės defektų neturi. Laja netaisyklinga	Išsaugomas (medis už sprendinių ribų)	Saugotinas	K	
53	70	Klevas paprastasis (Kp)/Acer platanoides	1	11	10	27	2	Vienašonė laja. Šiek tiek pakrypęs kamienas ir pasvirusi laja	Išsaugomas	Nesaugotinas	K	
54	71	Klevas paprastasis (Kp)/Acer platanoides	1	7	10	24	2	Vienašonė laja. Pakrypusiu kamieniu	Išsaugomas	Nesaugotinas	K	
55	72	Klevas paprastasis (Kp)/Acer platanoides	1	7	11	18	2	Turi kamieno defektų. Laja aukšta, tolygi	Išsaugomas	Nesaugotinas	K	
56	73	Gluosnis trapusis/Salix fragilis	1	11	9	120*	4	Daug nudžiūvusių šakų, kamienas turi defektų, auga netvarkingai iš kelmo daug kamienų. Saugumo prasme gali būti pavojingas medis	Išsaugomas (medis už sprendinių ribų)	Nesaugotinas	M	Nr. 73 turi 1 šaknies kaklelį ir 1 kelmą
57	73.1.	Gluosnis trapusis/Salix fragilis	1	11	19	120*	4	Daug nudžiūvusių šakų, kamienas turi defektų, auga netvarkingai iš kelmo daug kamienų. Saugumo prasme gali būti pavojingas medis	Išsaugomas (medis už sprendinių ribų)	Saugotinas	M	Nr. 73 turi 1 šaknies kaklelį ir 1 kelmą
58	73.2.	Gluosnis trapusis/Salix fragilis	1	11	28	120*	4	Daug nudžiūvusių šakų, kamienas turi defektų, auga netvarkingai iš kelmo daug kamienų. Saugumo prasme gali būti pavojingas medis	Išsaugomas (medis už sprendinių ribų)	Saugotinas	M	Nr. 73 turi 1 šaknies kaklelį ir 1 kelmą

Eil. Nr.	Medžio krūmo Nr. plane	Medžio, krūmo rūšis lietuviškai ir lotyniškai	Kiekis, vnt. (Kamienų skaičius)	Aukštis (m)	Diametras (1,3 m aukštyje), cm	Diametras šaknies kaklelis	Želdinių būklės indeksas (1,2,3,4,5)	Abiotiniai/biotiniai veiksniai	Reikalingos tvarkymo (siūlomos/būtinios arboristinės/) priemonės	Medžių priskyrimas (saugotiniems/nesaugotiniems) <sup>1</sup>	Medžio veislė pagal kietumą (K/M) <sup>2</sup>	Pastabos
59	73.3.	Gluosnis trapusis/ Salix fragilis	1	11	29	120*	4	Daug nudžiūvusių šakų, kamienas turi defektų, auga netvarkingai iš kelmo daug kamienų. Saugumo prasme gali būti pavojingas medis	Išsaugomas (medis už sprendinių ribų)	Saugotinas	M	Nr. 73 turi 1 šaknies kaklelį ir 1 kelmą
60	73.4.	Gluosnis trapusis/ Salix fragilis	1	11	42	120*	4	Daug nudžiūvusių šakų, kamienas turi defektų, auga netvarkingai iš kelmo daug kamienų. Saugumo prasme gali būti pavojingas medis	Išsaugomas (medis už sprendinių ribų)	Saugotinas	M	Nr. 73 turi 1 šaknies kaklelį ir 1 kelmą
61	74	Drebulė/ Populus tremula	1	12	22	37	1	Apačioje turi nudžiūvusių šakų, laja tolygi	Išsaugomas	Nesaugotinas	M	
62	75	Drebulė/ Populus tremula	1	7	9	14	2	Gera būklė. Šiek tiek pasvirusi. Turi kamienė plyšį	Išsaugomas	Nesaugotinas	M	
63	76	Drebulė/ Populus tremula	1	9	27	60*	3	Pakrypsiu kamieniu. Turi kamieno, žievės defektų. Laja išsikerojusi. Auga tarp kitų atžalų ir krūmokšnių	Išsaugomas (medis už sprendinių ribų)	Nesaugotinas	M	Nr. 76 turi 1 šaknies kaklelį ir 1 kelmą
64	76.1.	Drebulė/ Populus tremula	1	9	43	60*	3	Pakrypsiu kamieniu. Turi kamieno, žievės defektų. Laja išsikerojusi. Auga tarp kitų atžalų ir krūmokšnių	Išsaugomas (medis už sprendinių ribų)	Nesaugotinas	M	Nr. 76 turi 1 šaknies kaklelį ir 1 kelmą
65	77	Drebulė/ Populus tremula	1	11	30	58	3	Pakrypusi į esamo keliuko pusę. Su didelėmis drevėmis kamienne	Išsaugomas (medis už sprendinių ribų)	Nesaugotinas	M	
66	78	Drebulė/ Populus tremula	1	16	33	55	3	Turi kamienė nedidelių plyšių. Laja tolygi. Medžio kamienas aplipęs skruzdėlėmis	Išsaugomas (medis už sprendinių ribų)	Nesaugotinas	M	
67	79	Drebulė/ Populus tremula	1	13	12	22	2	Šiek tiek pasvirusiu kamieniu, laja siaura, medis skurstantis	Išsaugomas (medis už sprendinių ribų)	Nesaugotinas	M	
68	80	Drebulė/ Populus tremula	1	13	15	24	1	Labai aukšta, siaura laja, tolygi. Kamienas ir žievė be defektų	Išsaugomas (medis už sprendinių ribų)	Nesaugotinas	M	
69	81	Žuvęs želdinys	1	6	25	25	5	Visiškai nudžiūvęs ir išvirtęs medis	Išsaugomas (medis už sprendinių ribų)	Nesaugotinas	-	
70	82	Drebulė/ Populus tremula	1	8	27	54	3	Pakrypsiu kamieniu, laja pasvirusi link esamo keliuko, daug nulūžusių šakų	Išsaugomas	Nesaugotinas	M	

Eil. Nr.	Medžio krūmo Nr. plane	Medžio, krūmo rūšis lietuviškai ir lotyniškai	Kiekis, vnt. (Kamienų skaičius)	Aukštis (m)	Diametras (1,3 m aukštyje), cm	Diametras šaknies kaklelis	Želdinių būklės indeksas (1,2,3,4,5)	Abiotiniai/biotiniai veiksniai	Reikalingos tvarkymo (siūlomos/būtinios arboristinės/) priemonės	Medžių priskyrimas (saugotiniems/nesaugotiniems) <sup>1</sup>	Medžio veislė pagal kietumą (K/M) <sup>2</sup>	Pastabos
71	83	Drebulė/ Populus tremula	1	7	20	22	3	Pakrypsiu kamieniu ir nusvirusia laja link esamo keliuko	Išsaugomas	Nesaugotinas	M	
72	84	Drebulė/ Populus tremula	1	14	17	40	3	Pakrypsiu kamieniu ir nusvirusia laja. Išskeltomis šaknimis	Išsaugomas	Nesaugotinas	M	
73	85	Drebulė/ Populus tremula	1	11	28	46	2	Turi kamiene prie pagrindo nedidelį plyšį, daugiau vienašonė laja	Išsaugomas	Nesaugotinas	M	
74	86	Drebulė/ Populus tremula	1	7	14	30	1	Laja netolygi. Auga tarp kitų atžalų ir krūmokšnių	Išsaugomas	Nesaugotinas	M	
75	105	Uosialapis klevas/ Acer negundo	1	13	24	38	4	Vienašonė laja. Daug defektų kamiene, žievėje	Išsaugomas	Nesaugotinas	K	
76	106	Uosialapis klevas/ Acer negundo	1	6	13	15	5	Medis visiškai nudžiūvęs	Išsaugomas (medis už sprendinių ribų)	Nesaugotinas	-	
77	107	Uosialapis klevas/ Acer negundo	1	8	15	22	4	Šiek tiek pakrypsiu kamieniu, daug nudžiūvusių šakų	Išsaugomas	Nesaugotinas	K	
78	108	Klevas paprastasis (Kp) / Acer platanoides	1	11	11	17	2	Laja tolygi, labai aukšta. Turi defektų žievėje ir kamiene.	Išsaugomas	Nesaugotinas	K	
79	109	Slyva kaukazinė (Sk) / Prunus cerasifera	1	6	11	11	4	Pasvirusiu kamieniu, turi daug nudžiūvusių šakų	Išsaugomas	Nesaugotinas	K	
80	110	Slyva kaukazinė (Sk) / Prunus cerasifera	1	6	14	14	4	Pasvirusiu kamieniu, turi daug nudžiūvusių šakų	Išsaugomas	Nesaugotinas	K	
81	111	Uosialapis klevas/ Acer negundo	1	7	13	17	4	Daug nudžiūvusių šakų, kamieno defektai	Išsaugomas	Nesaugotinas	K	
82	112	Uosialapis klevas/ Acer negundo	1	7	13	17	4	Daug nudžiūvusių šakų, laja siaura, skursta	Išsaugomas	Nesaugotinas	K	
83	113	Blindė/ Salix caprea	1	10	9	30*	4	Daug nudžiūvusių šakų, laja siaura, skursta	Išsaugomas	Nesaugotinas	K	Nr. 113 turi 1 šaknies kaklelį ir 1 kelmą
84	113.1.	Blindė/ Salix caprea	1	10	12	30*	4	Daug nudžiūvusių šakų, laja siaura, skursta	Išsaugomas	Nesaugotinas	K	Nr. 113 turi 1 šaknies kaklelį ir 1 kelmą
85	114	Uosialapis klevas/ Acer negundo	1	7	13	60*	4	Daug nudžiūvusių šakų, kamienas su daug defektų: žaizdų, plyšių. Daugiakamienis, saugumo prasme gali būti pavojingas. Laja siaura ir skurstanti	Išsaugomas (medis už sprendinių ribų)	Nesaugotinas	K	Nr. 114 turi 1 šaknies kaklelį ir 1 kelmą

Eil. Nr.	Medžio krūmo Nr. plane	Medžio, krūmo rūšis lietuviškai ir lotyniškai	Kiekis, vnt. (Kamienų skaičius)	Aukštis (m)	Diametras (1,3 m aukštyje), cm	Diametras šaknies kaklelis	Želdinių būklės indeksas (1,2,3,4,5)	Abiotiniai/biotiniai veiksniai	Reikalingos tvarkymo (siūlomos/būtinios arboristinės/) priemonės	Medžių priskyrimas (saugotiniems/nesaugotiniems) <sup>1</sup>	Medžio veislė pagal kietumą (K/M) <sup>2</sup>	Pastabos
86	114.1.	Uosialapis klevas/ Acer negundo	1	7	13	60*	4	Daug nudžiūvusių šakų, kamienas su daug defektų: žaizdų, plyšių. Daugiakamienis, saugumo prasme gali būti pavojingas. Laja siaura ir skurstanti	Išsaugomas (medis už sprendinių ribų)	Nesaugotinas	K	Nr. 114 turi 1 šaknies kaklelį ir 1 kelmą
87	114.2.	Uosialapis klevas/ Acer negundo	1	7	13	60*	4	Daug nudžiūvusių šakų, kamienas su daug defektų: žaizdų, plyšių. Daugiakamienis, saugumo prasme gali būti pavojingas. Laja siaura ir skurstanti	Išsaugomas (medis už sprendinių ribų)	Nesaugotinas	K	Nr. 114 turi 1 šaknies kaklelį ir 1 kelmą
88	115	Uosialapis klevas/ Acer negundo	1	10	20	55*	4	Pasvirusiais kamienais, daug nudžiūvusių šakų, turi kamieno defektų < gumbų. Saugumo prasme medis gali būti nesaugus	Išsaugomas	Nesaugotinas	K	Nr. 115 turi 1 šaknies kaklelį ir 1 kelmą
89	115.1.	Uosialapis klevas/ Acer negundo	1	10	22	55*	4	Pasvirusiais kamienais, daug nudžiūvusių šakų, turi kamieno defektų < gumbų. Saugumo prasme medis gali būti nesaugus	Išsaugomas	Nesaugotinas	K	Nr. 115 turi 1 šaknies kaklelį ir 1 kelmą
90	116	Uosialapis klevas/ Acer negundo	1	10	14	18	3	Pasvirusiu kamienu, kamiene yra gumbų, laja nusvirusi į kalno pusę	Išsaugomas	Nesaugotinas	K	
91	117	Uosialapis klevas/ Acer negundo	1	8	15	20	3	Daug nudžiūvusių šakų, pasvirusiu kamienu	Išsaugomas	Nesaugotinas	K	
92	118	Uosis paprastasis (UP)/ Fraxinus excelsior	1	7	10	12	2	Turi daug nudžiūvusių šakų	Išsaugomas	Nesaugotinas	K	
93	119	Uosialapis klevas/ Acer negundo	1	10	18	23	2	Daug nudžiūvusių šakų, šiek tiek pasvirusiu kamienu	Išsaugomas	Nesaugotinas	K	
94	120	Uosialapis klevas/ Acer negundo	1	12	14	84*	3	Laja ir kamienai išsikeroję. Turi daug kamieno defektų, nudžiūvusių šakų	Išsaugomas	Nesaugotinas	K	Nr. 120 turi 1 šaknies kaklelį ir 1 kelmą
95	120.1.	Uosialapis klevas/ Acer negundo	1	12	15	84*	3	Laja ir kamienai išsikeroję. Turi daug kamieno defektų, nudžiūvusių šakų	Išsaugomas	Nesaugotinas	K	Nr. 120 turi 1 šaknies kaklelį ir 1 kelmą
96	120.2.	Uosialapis klevas/ Acer negundo	1	12	30	84*	3	Laja ir kamienai išsikeroję. Turi daug kamieno defektų, nudžiūvusių šakų	Išsaugomas	Nesaugotinas	K	Nr. 120 turi 1 šaknies kaklelį ir 1 kelmą

Eil. Nr.	Medžio krūmo Nr. plane	Medžio, krūmo rūšis lietuviškai ir lotyniškai	Kiekis, vnt. (Kamienų skaičius)	Aukštis (m)	Diametras (1,3 m aukštyje), cm	Diametras šaknies kaklelis	Želdinių būklės indeksas (1,2,3,4,5)	Abiotiniai/biotiniai veiksniai	Reikalingos tvarkymo (siūlomos/būtinios arboristinės/) priemonės	Medžių priskyrimas (saugotiniems/nesaugotiniems) <sup>1</sup>	Medžio veislė pagal kietumą (K/M) <sup>2</sup>	Pastabos
97	121	Uosialapis klevas/ Acer negundo	1	11	19	25	2	Daug nudžiūvusių šakų, kamienai išsikeroję, pakrypę kamienai	Išsaugomas	Nesaugotinas	K	
98	122	Uosialapis klevas/ Acer negundo	1	11	11	17	2	Daug nudžiūvusių šakų, laja siaura, pakrypę kamienai	Išsaugomas	Nesaugotinas	K	
99	123	Uosialapis klevas/ Acer negundo	1	11	26	32	2	Šiek tiek pasviręs kamienas, laja išsišakoja į kelis, turi nudžiūvusių šakų	Išsaugomas	Nesaugotinas	K	
100	124	Uosialapis klevas/ Acer negundo	1	7	9	11	4	Stipriai pasviręs, laja siaura, daug nudžiūvusių šakų, medis skurstantis	Išsaugomas	Nesaugotinas	K	
101	125	Uosialapis klevas/ Acer negundo	1	9	12	26*	2	Pasvirusiu kamienu, turi nudžiūvusių šakų, laja išsišakoja į kelis kamienus	Išsaugomas	Nesaugotinas	K	Nr. 125 turi 1 šaknies kaklelį ir 1 kelmą
102	125.1.	Uosialapis klevas/ Acer negundo	1	9	18	26*	2	Pasvirusiu kamienu, turi nudžiūvusių šakų, laja išsišakoja į kelis kamienus	Išsaugomas	Nesaugotinas	K	Nr. 125 turi 1 šaknies kaklelį ir 1 kelmą
103	126	Uosialapis klevas/ Acer negundo	1	9	12	63*	3	Pasvirusiu kamienu, turi nudžiūvusių šakų, laja išsišakoja į daug kamienų	Išsaugomas	Nesaugotinas	K	Nr. 126 turi 1 šaknies kaklelį ir 1 kelmą
104	126.1.	Uosialapis klevas/ Acer negundo	1	9	12	63*	3	Pasvirusiu kamienu, turi nudžiūvusių šakų, laja išsišakoja į daug kamienų	Išsaugomas	Nesaugotinas	K	Nr. 126 turi 1 šaknies kaklelį ir 1 kelmą
105	126.2.	Uosialapis klevas/ Acer negundo	1	9	15	63*	3	Pasvirusiu kamienu, turi nudžiūvusių šakų, laja išsišakoja į daug kamienų	Išsaugomas	Nesaugotinas	K	Nr. 126 turi 1 šaknies kaklelį ir 1 kelmą
106	126.3.	Uosialapis klevas/ Acer negundo	1	9	20	63*	3	Pasvirusiu kamienu, turi nudžiūvusių šakų, laja išsišakoja į daug kamienų	Išsaugomas	Nesaugotinas	K	Nr. 126 turi 1 šaknies kaklelį ir 1 kelmą
107	139	Uosialapis klevas/ Acer negundo	1	7	9	108*	4	Daug nudžiūvusių šakų, laja išsikerojusi, skurstantis, daug žievės defektų	Išsaugomas	Nesaugotinas	K	Nr. 139 turi 1 šaknies kaklelį ir 1 kelmą
108	139.1.	Uosialapis klevas/ Acer negundo	1	7	9	108*	4	Daug nudžiūvusių šakų, laja išsikerojusi, skurstantis, daug žievės defektų	Išsaugomas	Nesaugotinas	K	Nr. 139 turi 1 šaknies kaklelį ir 1 kelmą
109	139.2.	Uosialapis klevas/ Acer negundo	1	7	12	108*	4	Daug nudžiūvusių šakų, laja išsikerojusi, skurstantis, daug žievės defektų	Išsaugomas	Nesaugotinas	K	Nr. 139 turi 1 šaknies kaklelį ir 1 kelmą
110	139.3.	Uosialapis klevas/ Acer negundo	1	7	12	108*	4	Daug nudžiūvusių šakų, laja išsikerojusi,	Išsaugomas	Nesaugotinas	K	Nr. 139 turi 1 šaknies kaklelį ir 1 kelmą

Eil. Nr.	Medžio krūmo Nr. plane	Medžio, krūmo rūšis lietuviškai ir lotyniškai	Kiekis, vnt. (Kamienų skaičius)	Aukštis (m)	Diametras (1,3 m aukštyje), cm	Diametras šaknies kaklelis	Želdinių būklės indeksas (1,2,3,4,5)	Abiotiniai/biotiniai veiksniai	Reikalingos tvarkymo (siūlomos/būtinios arboristinės/) priemonės	Medžių priskyrimas (saugotiniems/nesaugotiniems) <sup>1</sup>	Medžio veislė pagal kietumą (K/M) <sup>2</sup>	Pastabos
								skurstantis, daug žievės defektų				
111	139.4.	Uosialapis klevas/ Acer negundo	1	7	14	108*	4	Daug nudžiūvusių šakų, laja išsikerojusi, skurstantis, daug žievės defektų	Išsaugomas	Nesaugotinas	K	Nr. 139 turi 1 šaknies kaklelį ir 1 kelmą
112	139.5.	Uosialapis klevas/ Acer negundo	1	7	14	108*	4	Daug nudžiūvusių šakų, laja išsikerojusi, skurstantis, daug žievės defektų	Išsaugomas	Nesaugotinas	K	Nr. 139 turi 1 šaknies kaklelį ir 1 kelmą
113	140	Uosialapis klevas/ Acer negundo	1	8	10	26*	4	Daug nudžiūvusių šakų, laja išsikerojusi, netvarkinga, turi daug defektų žievėje ir kamienuose	Išsaugomas	Nesaugotinas	K	Nr. 140 turi 1 šaknies kaklelį ir 1 kelmą
114	140.1.	Uosialapis klevas/ Acer negundo	1	8	10	26*	4	Daug nudžiūvusių šakų, laja išsikerojusi, netvarkinga, turi daug defektų žievėje ir kamienuose	Išsaugomas	Nesaugotinas	K	Nr. 140 turi 1 šaknies kaklelį ir 1 kelmą
115	140.2.	Uosialapis klevas/ Acer negundo	1	8	12	26*	4	Daug nudžiūvusių šakų, laja išsikerojusi, netvarkinga, turi daug defektų žievėje ir kamienuose	Išsaugomas	Nesaugotinas	K	Nr. 140 turi 1 šaknies kaklelį ir 1 kelmą
116	140.3.	Uosialapis klevas/ Acer negundo	1	8	12	26*	4	Daug nudžiūvusių šakų, laja išsikerojusi, netvarkinga, turi daug defektų žievėje ir kamienuose	Išsaugomas	Nesaugotinas	K	Nr. 140 turi 1 šaknies kaklelį ir 1 kelmą
117	140.4.	Uosialapis klevas/ Acer negundo	1	8	15	26*	4	Daug nudžiūvusių šakų, laja išsikerojusi, netvarkinga, turi daug defektų žievėje ir kamienuose	Išsaugomas	Nesaugotinas	K	Nr. 140 turi 1 šaknies kaklelį ir 1 kelmą
118	140.5.	Uosialapis klevas/ Acer negundo	1	8	15	26*	4	Daug nudžiūvusių šakų, laja išsikerojusi, netvarkinga, turi daug defektų žievėje ir kamienuose	Išsaugomas	Nesaugotinas	K	Nr. 140 turi 1 šaknies kaklelį ir 1 kelmą
119	140.6.	Uosialapis klevas/ Acer negundo	1	8	15	26*	4	Daug nudžiūvusių šakų, laja išsikerojusi, netvarkinga, turi daug	Išsaugomas	Nesaugotinas	K	Nr. 140 turi 1 šaknies kaklelį ir 1 kelmą

Eil. Nr.	Medžio krūmo Nr. plane	Medžio, krūmo rūšis lietuviškai ir lotyniškai	Kiekis, vnt. (Kamienų skaičius)	Aukštis (m)	Diametras (1,3 m aukštyje), cm	Diametras šaknies kaklelis	Želdinių būklės indeksas (1,2,3,4,5)	Abiotiniai/biotiniai veiksniai	Reikalingos tvarkymo (siūlomos/būtinios arboristinės/) priemonės	Medžių priskyrimas (saugotiniems/nesaugotiniems) <sup>1</sup>	Medžio veislė pagal kietumą (K/M) <sup>2</sup>	Pastabos
								defektų žievėje ir kamienuose				
120	140.7.	Uosialapis klevas/ Acer negundo	1	8	15	26*	4	Daug nudžiūvusių šakų, laja išsikerojusi, netvarkinga, turi daug defektų žievėje ir kamienuose	Išsaugomas	Nesaugotinas	K	Nr. 140 turi 1 šaknies kaklelį ir 1 kelmą
121	142	Uosialapis klevas/ Acer negundo	1	7	20	36	4	Daug nudžiūvusių šakų, pasvirusiu kamieniu	Išsaugomas	Nesaugotinas	K	
122	145	Uosialapis klevas/ Acer negundo	1	7	22	30	4	Užverstas šiukšlėmis, statybinėmis atliekomis. Daug kamieno, žievės ir lajos defektų	Išsaugomas	Nesaugotinas	K	
123	148	Gluosnis trapusis/ Salix fragilis	1	8	16	36*	2	Laja išsikerojusi, turi kamieno, žievės defektų	Išsaugomas	Saugotinas	M	Nr. 148 turi 1 šaknies kaklelį ir 1 kelmą
124	148	Gluosnis trapusis GI/ Salix fragilis	1	8	27	36*	2	Laja išsikerojusi, turi kamieno, žievės defektų	Išsaugomas	Saugotinas	M	Nr. 148 turi 1 šaknies kaklelį ir 1 kelmą
125	149	Gluosnis trapusis/ Salix fragilis	1	7	19	26	2	Turi nudžiūvusių šakų ir lajos defektų	Išsaugomas	Saugotinas	M	
126	151	Gluosnis trapusis/ Salix fragilis	1	9	40	52	2	Šiek tiek pasviręs, turi daug žievės defektų. Auga tarp kitų atžalų ir krūmokšnių, netvarkingai	Išsaugomas	Saugotinas	M	
127	152	Blindė (Bl) / Salix caprea	1	8	6	80*	4	Daug nudžiūvusių šakų, daug defektų kamienuose, apdžiūvusi laja	Išsaugomas	Nesaugotinas	M	Nr. 152 turi 1 šaknies kaklelį ir 1 kelmą
128	152.1.	Blindė/ Salix caprea	1	8	9	80*	4	Daug nudžiūvusių šakų, daug defektų kamienuose, apdžiūvusi laja	Išsaugomas	Nesaugotinas	M	Nr. 152 turi 1 šaknies kaklelį ir 1 kelmą
129	152.2.	Blindė/ Salix caprea	1	8	12	80*	4	Daug nudžiūvusių šakų, daug defektų kamienuose, apdžiūvusi laja	Išsaugomas	Nesaugotinas	M	Nr. 152 turi 1 šaknies kaklelį ir 1 kelmą
130	152.3.	Blindė/ Salix caprea	1	8	15	80*	4	Daug nudžiūvusių šakų, daug defektų kamienuose, apdžiūvusi laja	Išsaugomas	Nesaugotinas	M	Nr. 152 turi 1 šaknies kaklelį ir 1 kelmą
131	152.4.	Blindė/ Salix caprea	1	8	15	80*	4	Daug nudžiūvusių šakų, daug defektų kamienuose, apdžiūvusi laja	Išsaugomas	Nesaugotinas	M	Nr. 152 turi 1 šaknies kaklelį ir 1 kelmą
132	152.5.	Blindė/ Salix caprea	1	8	15	80*	4	Daug nudžiūvusių šakų, daug defektų kamienuose, apdžiūvusi laja	Išsaugomas	Nesaugotinas	M	Nr. 152 turi 1 šaknies kaklelį ir 1 kelmą
133	152.6.	Blindė/ Salix caprea	1	8	18	80*	4	Daug nudžiūvusių šakų, daug defektų kamienuose, apdžiūvusi laja	Išsaugomas	Nesaugotinas	M	Nr. 152 turi 1 šaknies kaklelį ir 1 kelmą

Eil. Nr.	Medžio krūmo Nr. plane	Medžio, krūmo rūšis lietuviškai ir lotyniškai	Kiekis, vnt. (Kamienų skaičius)	Aukštis (m)	Diametras (1,3 m aukštyje), cm	Diametras šaknies kaklelis	Želdinių būklės indeksas (1,2,3,4,5)	Abiotiniai/biotiniai veiksniai	Reikalingos tvarkymo (siūlomos/būtinios arboristinės/) priemonės	Medžių priskyrimas (saugotiniems/nesaugotiniems) <sup>1</sup>	Medžio veislė pagal kietumą (K/M) <sup>2</sup>	Pastabos
134	153	Uosialapis klevas/ Acer negundo	1	7	32	57	4	Pasviręs, turi žievės defektų, daug nudžiūvusių šakų. Turi daug atžalų	Išsaugomas (medis už sprendinių ribų)	Nesaugotinas	K	
135	154	Uosialapis klevas/ Acer negundo	1	6	10	16	1	Šiek tiek pasviręs, jaunas medis	Išsaugomas (medis už sprendinių ribų)	Nesaugotinas	K	
136	155	Blindė/ Salix caprea	1	8	17	35*	3	Daug nudžiūvusių šakų. Žievėje yra žaizdų	Išsaugomas	Nesaugotinas	M	Nr. 155 turi 1 šaknies kaklelį ir 1 kelmą
137	155.1.	Blindė/ Salix caprea	1	8	17	35*	3	Daug nudžiūvusių šakų. Žievėje yra žaizdų	Išsaugomas	Nesaugotinas	M	Nr. 155 turi 1 šaknies kaklelį ir 1 kelmą
138	156	Beržas karpotasis/ Betula pendula	1	7	10	16	1	Gera būklė	Išsaugomas	Nesaugotinas	M	
139	157	Uosis paprastasis U/ Fraxinus excelsior	1	9	17	19	2	Turi daug nudžiūvusių šakų, šiek tiek pasviręs. Laja aukšta. Auga tarp krūmynų, netvarkingoje teritorijoje	Išsaugomas	Saugotinas	K	
140	158	Uosis paprastasis/ Fraxinus excelsior	1	6	10	14	2	Daug nudžiūvusių šakų. Pakrypęs kamienas ir nusvirusi laja. Turi daug atžalų. Auga tarp krūmynų, netvarkingoje teritorijoje	Išsaugomas	Nesaugotinas	K	
141	159	Uosialapis klevas/ Acer negundo	1	7	20	23	2	Turi daug nudžiūvusių šakų, defektų kamienė, žievėje, auga netvarkingoje, apleistoje teritorijoje	Išsaugomas	Nesaugotinas	K	
142	160	Uosialapis klevas/ Acer negundo	1	7	16	22	2	Turi daug nudžiūvusių šakų, defektų kamienė, žievėje, auga netvarkingoje, apleistoje teritorijoje	Išsaugomas	Nesaugotinas	K	
143	161	Uosialapis klevas/ Acer negundo	1	6	17	19	3	Pasviręs, daug nudžiūvusių šakų	Išsaugomas	Nesaugotinas	K	
144	162	Uosialapis klevas/ Acer negundo	1	7	18	22	4	Visas beveik nudžiūvęs, mažai gyvybingas	Išsaugomas	Nesaugotinas	K	
145	163	Žuvęs medis	1	7	17	27*	5	Visiškai nudžiūvęs medis (uosialapis klevas)	Išsaugomas (medis už sprendinių ribų)	Nesaugotinas	-	
146	163.1.	Žuvęs medis	1	7	18	27*	5	Visiškai nudžiūvęs medis (uosialapis klevas)	Išsaugomas (medis už sprendinių ribų)	Nesaugotinas	-	

Eil. Nr.	Medžio krūmo Nr. plane	Medžio, krūmo rūšis lietuviškai ir lotyniškai	Kiekis, vnt. (Kamienų skaičius)	Aukštis (m)	Diametras (1,3 m aukštyje), cm	Diametras šaknies kaklelis	Želdinių būklės indeksas (1,2,3,4,5)	Abiotiniai/biotiniai veiksniai	Reikalingos tvarkymo (siūlomos/būtinios arboristinės/) priemonės	Medžių priskyrimas (saugotiniems/nesaugotiniems) <sup>1</sup>	Medžio veislė pagal kietumą (K/M) <sup>2</sup>	Pastabos
147	164	Uosis paprastasis/ Fraxinus excelsior	1	7	18	19	3	Pasvirusiu kamieniu ir laja medis. Turi daug nudžiūvusių šakų, auga tarp atžalų	Išsaugomas	Saugotinas	K	
148	165	Uosis paprastasis/ Fraxinus excelsior	1	7	16	20	3	Pasvirusiu kamieniu ir laja medis. Turi daug nudžiūvusių šakų, auga tarp atžalų	Išsaugomas	Saugotinas	K	
149	166	Uosis paprastasis/ Fraxinus excelsior	1	7	17	18	4	Beveik nudžiūvęs medis, auga tarp atžalų	Išsaugomas	Saugotinas	K	
150	167	Beržas karpotasis/ Betula pendula	1	11	18	25	2	Pakrypsiu kamieniu ir pasvirusia, vienašone laja laja	Išsaugomas	Saugotinas	M	
151	168	Alksnis (Al)/ Alnus	1	9	13	77*	2	Turi daug nudžiūvusių šakų	Išsaugomas	Saugotinas	M	Nr. 168 turi 1 šaknies kaklelį ir 1 kelmą
152	168.1.	Alksnis (Al)/ Alnus	1	9	18	77*	2	Turi daug nudžiūvusių šakų	Išsaugomas	Saugotinas	M	Nr. 168 turi 1 šaknies kaklelį ir 1 kelmą
153	168.2.	Alksnis (Al) / Alnus	1	9	21	77*	2	Turi daug nudžiūvusių šakų	Išsaugomas	Saugotinas	M	Nr. 168 turi 1 šaknies kaklelį ir 1 kelmą
154	168.3.	Alksnis (Al)/ Alnus	1	9	23	77*	2	Turi daug nudžiūvusių šakų	Išsaugomas	Saugotinas	M	Nr. 168 turi 1 šaknies kaklelį ir 1 kelmą
155	169	Uosialapis klevas/ Acer negundo	1	7	21	22	3	Apkrautas akmenimis kamienas. Šiek tiek pasvirusiu kamieniu, turi daug nudžiūvusių šakų	Išsaugomas	Nesaugotinas	M	
156	170	Gluosnis trapusis (Gl)/ Salix fragilis	1	6	21	26	4	Vienašone laja, daug defektų kamiene, žievė nusilupusi iki šerdies (didelė žaizda). Medis apdžiūvęs, siaura laja	Išsaugomas	Saugotinas	K	
157	171	Skroblas paprastasis (S)/ Carpinus betulus	1	6	18	43*	3	Daug nudžiūvusių šakų, šaknys užverstos akmenimis (statybiniu laužu)	Išsaugomas	Saugotinas	K	Nr. 171 turi 1 šaknies kaklelį ir 1 kelmą
158	171.1.	Skroblas paprastasis (S)/ Carpinus betulus	1	6	18	43*	3	Daug nudžiūvusių šakų, šaknys užverstos akmenimis	Išsaugomas	Saugotinas	K	Nr. 171 turi 1 šaknies kaklelį ir 1 kelmą
159	172	Beržas karpotasis/ Betula pendula	1	12	16	26	2	Vienašonė laja, šiek tiek pasvirusiu kamieniu ir laja. Laja vienašonė	Išsaugomas (medis už sprendinių ribų)	Saugotinas	M	
160	173	Uosialapis klevas/ Acer negundo	1	7	8	13	2	Pasvirusiu kamieniu, ir laja, turi daug nudžiūvusių šakų, auga tarp kitų atžalų	Išsaugomas (medis už sprendinių ribų)	Nesaugotinas	K	

Eil. Nr.	Medžio krūmo Nr. plane	Medžio, krūmo rūšis lietuviškai ir lotyniškai	Kiekis, vnt. (Kamienų skaičius)	Aukštis (m)	Diametras (1,3 m aukštyje), cm	Diametras šaknies kaklelis	Želdinių būklės indeksas (1,2,3,4,5)	Abiotiniai/biotiniai veiksniai	Reikalingos tvarkymo (siūlomos/būtinios arboristinės/) priemonės	Medžių priskyrimas (saugotiniems/nesaugotiniems) <sup>1</sup>	Medžio veislė pagal kietumą (K/M) <sup>2</sup>	Pastabos
161	174	Uosialapis klevas/ Acer negundo	1	7	12	25*	2	Daug nudžiūvusių šakų	Išsaugomas	Nesaugotinas	K	Nr. 174 turi 1 šaknies kaklelį ir 1 kelmą
162	174.1.	Uosialapis klevas/ Acer negundo	1	7	12	25*	2	Daug nudžiūvusių šakų	Išsaugomas	Nesaugotinas	K	Nr. 174 turi 1 šaknies kaklelį ir 1 kelmą
163	175	Uosialapis klevas/ Acer negundo	1	7	20	33*	2	Daug nudžiūvusių šakų	Išsaugomas	Nesaugotinas	K	Nr. 175 turi 1 šaknies kaklelį ir 1 kelmą
164	175.1.	Uosialapis klevas/ Acer negundo	1	7	14	33*	2	Daug nudžiūvusių šakų	Išsaugomas	Nesaugotinas	K	Nr. 175 turi 1 šaknies kaklelį ir 1 kelmą
165	176	Uosialapis klevas/ Acer negundo	1	7	9	12	2	Daug nudžiūvusių šakų	Išsaugomas	Nesaugotinas	K	
166	177	Alksnis (Al)/ Alnus	1	6	8	30*	4	Daug nudžiūvusių šakų, daug defektų kamiene, laja susiaurėjusi, skurstantis	Išsaugomas (medis už sprendinių ribų)	Nesaugotinas	M	
167	177.1.	Alksnis (Al)/ Alnus	1	6	8	30*	4	Daug nudžiūvusių šakų, daug defektų kamiene, laja susiaurėjusi, skurstantis	Išsaugomas (medis už sprendinių ribų)	Nesaugotinas	M	
168	177.2.	Alksnis (Al)/ Alnus	1	7	12	30*	4	Daug nudžiūvusių šakų, daug defektų kamiene, laja susiaurėjusi, skurstantis	Išsaugomas (medis už sprendinių ribų)	Saugotinas	M	
169	178	Blindė/ Salix caprea	1	6	8	26*	3	Pasvirusiu kamienu ir laja, daug nudžiūvusių šakų	Išsaugomas	Nesaugotinas	M	Nr. 178 turi 1 šaknies kaklelį ir 1 kelmą
170	178.1.	Blindė/ Salix caprea	1	6	17	26*	3	Pasvirusiu kamienu ir laja, daug nudžiūvusių šakų	Išsaugomas	Nesaugotinas	M	Nr. 178 turi 1 šaknies kaklelį ir 1 kelmą
171	178.2.	Blindė/ Salix caprea	1	7	19	26*	3	Pasvirusiu kamienu ir laja, daug nudžiūvusių šakų	Išsaugomas	Nesaugotinas	M	Nr. 178 turi 1 šaknies kaklelį ir 1 kelmą
172	179	Blindė/ Salix caprea	1	6	9	74*	3	Daug nulūžusių šakų, mechaninis pažeidimas kamiene, nulupta žievė. Kamienas užkrautas statybine skalda	Išsaugomas	Nesaugotinas	M	Nr. 179 turi 1 šaknies kaklelį ir 1 kelmą
173	179.1.	Blindė/ Salix caprea	1	7	20	74*	3	Daug nulūžusių šakų, mechaninis pažeidimas kamiene, nulupta žievė. Kamienas užkrautas statybine skalda	Išsaugomas	Nesaugotinas	M	Nr. 179 turi 1 šaknies kaklelį ir 1 kelmą
174	179.2.	Blindė/ Salix caprea	1	7	20	74*	3	Daug nulūžusių šakų, mechaninis pažeidimas kamiene, nulupta žievė. Kamienas užkrautas statybine skalda	Išsaugomas	Nesaugotinas	M	Nr. 179 turi 1 šaknies kaklelį ir 1 kelmą
175	180	Blindė/ Salix caprea	1	6	8	26*	4	Daug nudžiūvusių šakų, kamienas užkrautas statybine skalda	Išsaugomas	Nesaugotinas	M	Nr. 180 turi 1 šaknies kaklelį ir 1 kelmą

Eil. Nr.	Medžio krūmo Nr. plane	Medžio, krūmo rūšis lietuviškai ir lotyniškai	Kiekis, vnt. (Kamienų skaičius)	Aukštis (m)	Diametras (1,3 m aukštyje), cm	Diametras šaknies kaklelis	Želdinių būklės indeksas (1,2,3,4,5)	Abiotiniai/biotiniai veiksniai	Reikalingos tvarkymo (siūlomos/būtinios arboristinės/) priemonės	Medžių priskyrimas (saugotiniems/nesaugotiniems) <sup>1</sup>	Medžio veislė pagal kietumą (K/M) <sup>2</sup>	Pastabos
176	180.1.	Blindė/ Salix caprea	1	6	18	26*	4	Daug nudžiūvusių šakų, kamienas užkrautas statybine skalda	Išsaugomas	Nesaugotinas	M	Nr. 180 turi 1 šaknies kaklelį ir 1 kelmą
177	183	Gluosnis trapusis (Gl)/ Salix fragilis	1	6	13	20*	3	Pasviręs, daug nudžiūvusių šakų. Kamienas apverstas statybinėmis medžiagomis (gruntas, skalda)	Išsaugomas	Saugotinas	M	Nr. 183 turi 1 šaknies kaklelį ir 1 kelmą
178	183.1.	Gluosnis trapusis (Gl)/ Salix fragilis	1	6	13	20*	3	Pasviręs, daug nudžiūvusių šakų. Kamienas apverstas statybinėmis medžiagomis (gruntas, skalda)	Išsaugomas	Saugotinas	M	Nr. 183 turi 1 šaknies kaklelį ir 1 kelmą
179	184	Gluosnis trapusis (Gl)/ Salix fragilis	1	6	11	16	4	Pasvirusiu kamienu, žievė su žaizdomis, apkrautas statybinėmis atliekomis	Išsaugomas	Nesaugotinas	M	
180	185	Blindė/ Salix caprea	1	6	17	38*	4	Pasviręs, daug nudžiūvusių šakų, kamienas apkrautas statybinėmis atliekomis	Išsaugomas	Nesaugotinas	M	Nr. 18 turi 1 šaknies kaklelį ir 1 kelmą
181	185.1.	Blindė/ Salix caprea	1	6	22	38*	4	Pasviręs, daug nudžiūvusių šakų, kamienas apkrautas statybinėmis atliekomis	Išsaugomas	Nesaugotinas	M	Nr. 185 turi 1 šaknies kaklelį ir 1 kelmą
182	185.2.	Blindė/ Salix caprea	1	6	14	38*	4	Pasviręs, daug nudžiūvusių šakų, kamienas apkrautas statybinėmis atliekomis	Išsaugomas	Nesaugotinas	M	Nr. 185 turi 1 šaknies kaklelį ir 1 kelmą
183	185.3.	Blindė/ Salix caprea	1	6	14	38*	4	Pasviręs, daug nudžiūvusių šakų, kamienas apkrautas statybinėmis atliekomis	Išsaugomas	Nesaugotinas	M	Nr. 185 turi 1 šaknies kaklelį ir 1 kelmą
184	189	Drebulė/ Populus tremula	1	13	22	43	1	Gera būklė	Išsaugomas	Nesaugotinas	M	
185	190	Drebulė/ Populus tremula	1	11	11	37*	1	Gera būklė	Išsaugomas	Nesaugotinas	M	Nr. 190 turi 1 šaknies kaklelį ir 1 kelmą
186	190.1.	Drebulė/ Populus tremula	1	11	11	37*	1	Gera būklė	Išsaugomas	Nesaugotinas	M	Nr. 190 turi 1 šaknies kaklelį ir 1 kelmą
187	190.2.	Drebulė/ Populus tremula	1	11	10	37*	1	Gera būklė	Išsaugomas	Nesaugotinas	M	Nr. 190 turi 1 šaknies kaklelį ir 1 kelmą
188	222	Blindė/ Salix caprea	1	7	10	40*	2	Daug nudžiūvusių šakų, auga netvarkingoje, statybinėmis medžiagomis ir atliekomis užterštoje teritorijoje	Išsaugomas	Nesaugotinas	M	Nr. 222 turi 1 šaknies kaklelį ir 1 kelmą
189	222.1.	Blindė/ Salix caprea	1	7	10	40*	2	Daug nudžiūvusių šakų, auga netvarkingoje, statybinėmis medžiagomis ir atliekomis užterštoje teritorijoje	Išsaugomas	Nesaugotinas	M	Nr. 222 turi 1 šaknies kaklelį ir 1 kelmą

Eil. Nr.	Medžio krūmo Nr. plane	Medžio, krūmo rūšis lietuviškai ir lotyniškai	Kiekis, vnt. (Kamienų skaičius)	Aukštis (m)	Diametras (1,3 m aukštyje), cm	Diametras šaknies kaklelis	Želdinių būklės indeksas (1,2,3,4,5)	Abiotiniai/biotiniai veiksniai	Reikalingos tvarkymo (siūlomos/būtinios arboristinės/) priemonės	Medžių priskyrimas (saugotiniems/nesaugotiniems) <sup>1</sup>	Medžio veislė pagal kietumą (K/M) <sup>2</sup>	Pastabos
190	222.2.	Blindė/ Salix caprea	1	7	10	40*	2	Daug nudžiūvusių šakų, auga netvarkingoje, statybinėmis medžiagomis ir atliekomis užterštoje teritorijoje	Išsaugomas	Nesaugotinas	M	Nr. 222 turi 1 šaknies kaklelį ir 1 kelmą
191	222.3.	Blindė/ Salix caprea	1	7	14	40*	2	Daug nudžiūvusių šakų, auga netvarkingoje, statybinėmis medžiagomis ir atliekomis užterštoje teritorijoje	Išsaugomas	Nesaugotinas	M	Nr. 222 turi 1 šaknies kaklelį ir 1 kelmą
192	222.4.	Blindė/ Salix caprea	1	7	12	40*	2	Daug nudžiūvusių šakų, auga netvarkingoje, statybinėmis medžiagomis ir atliekomis užterštoje teritorijoje	Išsaugomas	Nesaugotinas	M	Nr. 222 turi 1 šaknies kaklelį ir 1 kelmą
193	222.5.	Blindė/ Salix caprea	1	7	12	40*	2	Daug nudžiūvusių šakų, auga netvarkingoje, statybinėmis medžiagomis ir atliekomis užterštoje teritorijoje	Išsaugomas	Nesaugotinas	M	Nr. 222 turi 1 šaknies kaklelį ir 1 kelmą
194	222.6.	Blindė/ Salix caprea	1	7	8	40*	2	Daug nudžiūvusių šakų, auga netvarkingoje, statybinėmis medžiagomis ir atliekomis užterštoje teritorijoje	Išsaugomas	Nesaugotinas	M	Nr. 222 turi 1 šaknies kaklelį ir 1 kelmą
195	223	Blindė/ Salix caprea	1	7	14	19	2	Daug nudžiūvusių šakų, auga ant šlaito, netvarkingai	Išsaugomas (medis už sprendinių ribų)	Nesaugotinas	M	
196	224	Blindė/ Salix caprea	1	7	10	29*	2	Daug nudžiūvusių šakų, auga ant šlaito, netvarkingai	Išsaugomas (medis už sprendinių ribų)	Nesaugotinas	M	Nr. 224 turi 1 šaknies kaklelį ir 1 kelmą
197	224.1.	Blindė/ Salix caprea	1	7	8	29*	2	Daug nudžiūvusių šakų, auga ant šlaito, netvarkingai	Išsaugomas (medis už sprendinių ribų)	Nesaugotinas	M	Nr. 224 turi 1 šaknies kaklelį ir 1 kelmą
198	225	Tuopa balzaminė (Tb) /	1	8	23	33	1	Gera būklė, tačiau turi nemažai nudžiūvusių šakų	Išsaugomas (medis už sprendinių ribų)	Nesaugotinas	M	
199	227	Uosialapis klevas/ Acer negundo	1	6	9	24*	3	Nupjautas vienas kamienas apačioje, turi defektų žievėje, ląjoje, turi nudžiūvusių šakų	Išsaugomas	Nesaugotinas	K	Nr. 227 turi 1 šaknies kaklelį ir 1 kelmą
200	227.1.	Uosialapis klevas/ Acer negundo	1	6	10	24*	3	Nupjautas vienas kamienas apačioje, turi defektų	Išsaugomas	Nesaugotinas	K	Nr. 227 turi 1 šaknies kaklelį ir 1 kelmą

Eil. Nr.	Medžio krūmo Nr. plane	Medžio, krūmo rūšis lietuviškai ir lotyniškai	Kiekis, vnt. (Kamienų skaičius)	Aukštis (m)	Diametras (1,3 m aukštyje), cm	Diametras šaknies kaklelis	Želdinių būklės indeksas (1,2,3,4,5)	Abiotiniai/biotiniai veiksniai	Reikalingos tvarkymo (siūlomos/būtinios arboristinės/) priemonės	Medžių priskyrimas (saugotiniems/nesaugotiniems) <sup>1</sup>	Medžio veislė pagal kietumą (K/M) <sup>2</sup>	Pastabos
								žievėje, lajoje, turi nudžiūvusių šakų				
201	228	Uosialapis klevas/ Acer negundo	1	5	10	17	2	Daug nudžiūvusių šakų, auga netvarkingoje savaiminės kilmės krūmynų, atliekomi užterštoje teritorijoje	Išsaugomas	Nesaugotinas	K	
202	229	Gluosnis trapusis/ Salix fragilis	1	7	13	73*	2	Daug nudžiūvusių šakų, auga netvarkingoje savaiminės kilmės krūmynų, atliekomi užterštoje teritorijoje	Išsaugomas	Saugotinas	M	Nr. 229 turi 1 šaknies kaklelį ir 1 kelmą
203	229.1.	Gluosnis trapusis/ Salix fragilis	1	7	11	73*	2	Daug nudžiūvusių šakų, auga netvarkingoje savaiminės kilmės krūmynų, atliekomi užterštoje teritorijoje	Išsaugomas	Nesaugotinas	M	Nr. 229 turi 1 šaknies kaklelį ir 1 kelmą
204	229.2.	Gluosnis trapusis/ Salix fragilis	1	7	7	73*	2	Daug nudžiūvusių šakų, auga netvarkingoje savaiminės kilmės krūmynų, atliekomi užterštoje teritorijoje	Išsaugomas	Nesaugotinas	M	Nr. 229 turi 1 šaknies kaklelį ir 1 kelmą
205	229.3.	Gluosnis trapusis/ Salix fragilis	1	7	13	73*	2	Daug nudžiūvusių šakų, auga netvarkingoje savaiminės kilmės krūmynų, atliekomi užterštoje teritorijoje	Išsaugomas	Saugotinas	M	Nr. 229 turi 1 šaknies kaklelį ir 1 kelmą
206	230	Gluosnis trapusis/ Salix fragilis	1	8	17	28	2	Daug nudžiūvusių šakų, auga netvarkingoje savaiminės kilmės krūmynų, atliekomi užterštoje teritorijoje	Išsaugomas	Saugotinas	M	
207	231	Beržas karpotasis/ Betula pendula	1	12	23	30	1	Gera būklė	Išsaugomas	Saugotinas	M	
208	232	Gluosnis trapusis/ Salix fragilis	1	7	16	18	2	Daug nudžiūvusių šakų	Išsaugomas	Saugotinas	M	
209	233	Uosialapis klevas/ Acer negundo	1	6	11	11	3	Kamienuose, žievėje defektai, lajos išsikerojusios, auga netvarkingai arti vienas kito kamienai	Išsaugomas (medis už sprendinių ribų)	Nesaugotinas	K	Nr. 233 labai arti vienas kito auga 10 kamienų
210	233.1.	Uosialapis klevas/ Acer negundo	1	6	11	12	3	Kamienuose, žievėje defektai, lajos išsikerojusios, auga	Išsaugomas (medis už sprendinių ribų)	Nesaugotinas	K	Nr. 233 labai arti vienas kito auga 10 kamienų

Eil. Nr.	Medžio krūmo Nr. plane	Medžio, krūmo rūšis lietuviškai ir lotyniškai	Kiekis, vnt. (Kamienų skaičius)	Aukštis (m)	Diametras (1,3 m aukštyje), cm	Diametra šaknies kaklelis	Želdinių būklės indeksas (1,2,3,4,5)	Abiotiniai/biotiniai veiksniai	Reikalingos tvarkymo (siūlomos/būtinios arboristinės/) priemonės	Medžių priskyrimas (saugotiniems/nesaugotiniems) <sup>1</sup>	Medžio veislė pagal kietumą (K/M) <sup>2</sup>	Pastabos
								netvarkingai arti vienas kito kamienai				
211	233.2.	Uosialapis klevas/ Acer negundo	1	6	15	18	3	Kamienuose, žievėje defektai, lajos išsikerojusios, auga netvarkingai arti vienas kito kamienai	Išsaugomas (medis už sprendinių ribų)	Nesaugotinas	K	Nr. 233 labai arti vienas kito auga 10 kamienų
212	233.3.	Uosialapis klevas/ Acer negundo	1	6	11	13	3	Kamienuose, žievėje defektai, lajos išsikerojusios, auga netvarkingai arti vienas kito kamienai	Išsaugomas (medis už sprendinių ribų)	Nesaugotinas	K	Nr. 233 labai arti vienas kito auga 10 kamienų
213	233.4.	Uosialapis klevas/ Acer negundo	1	6	16	18	3	Kamienuose, žievėje defektai, lajos išsikerojusios, auga netvarkingai arti vienas kito kamienai	Išsaugomas (medis už sprendinių ribų)	Nesaugotinas	K	Nr. 233 labai arti vienas kito auga 10 kamienų
214	233.5.	Uosialapis klevas/ Acer negundo	1	6	8	9	3	Kamienuose, žievėje defektai, lajos išsikerojusios, auga netvarkingai arti vienas kito kamienai	Išsaugomas (medis už sprendinių ribų)	Nesaugotinas	K	Nr. 233 labai arti vienas kito auga 10 kamienų
215	233.6.	Uosialapis klevas/ Acer negundo	1	6	8	9	3	Kamienuose, žievėje defektai, lajos išsikerojusios, auga netvarkingai arti vienas kito kamienai	Išsaugomas (medis už sprendinių ribų)	Nesaugotinas	K	Nr. 233 labai arti vienas kito auga 10 kamienų
216	233.7.	Uosialapis klevas/ Acer negundo	1	6	8	9	3	Kamienuose, žievėje defektai, lajos išsikerojusios, auga netvarkingai arti vienas kito kamienai	Išsaugomas (medis už sprendinių ribų)	Nesaugotinas	K	Nr. 233 labai arti vienas kito auga 10 kamienų
217	233.8.	Uosialapis klevas/ Acer negundo	1	6	8	9	3	Kamienuose, žievėje defektai, lajos išsikerojusios, auga netvarkingai arti vienas kito kamienai	Išsaugomas (medis už sprendinių ribų)	Nesaugotinas	K	Nr. 233 labai arti vienas kito auga 10 kamienų
218	233.9.	Uosialapis klevas/ Acer negundo	1	6	12	14	3	Kamienuose, žievėje defektai, lajos išsikerojusios, auga netvarkingai arti vienas kito kamienai	Išsaugomas (medis už sprendinių ribų)	Nesaugotinas	K	Nr. 233 labai arti vienas kito auga 10 kamienų

Eil. Nr.	Medžio krūmo Nr. plane	Medžio, krūmo rūšis lietuviškai ir lotyniškai	Kiekis, vnt. (Kamienų skaičius)	Aukštis (m)	Diametras (1,3 m aukštyje), cm	Diametras šaknies kaklelis	Želdinių būklės indeksas (1,2,3,4,5)	Abiotiniai/biotiniai veiksniai	Reikalingos tvarkymo (siūlomos/būtinios arboristinės/) priemonės	Medžių priskyrimas (saugotiniems/nesaugotiniems) <sup>1</sup>	Medžio veislė pagal kietumą (K/M) <sup>2</sup>	Pastabos
219	234	Blindė/ Salix caprea	1	5	10	50*	3	Laja išsikerojusi. Daug defektų kamiene, žievėje, lajoje, auga netvarkingai	Išsaugomas (medis už sprendinių ribų)	Nesaugotinas	M	Nr. 234 turi vieną šaknies kaklelį ir 1 kelmą
220	234.1.	Blindė/ Salix caprea	1	5	20	50*	3	Laja išsikerojusi. Daug defektų kamiene, žievėje, lajoje, auga netvarkingai	Išsaugomas (medis už sprendinių ribų)	Nesaugotinas	M	Nr. 234 turi vieną šaknies kaklelį ir 1 kelmą
221	234.2.	Blindė/ Salix caprea	1	5	20	50*	3	Laja išsikerojusi. Daug defektų kamiene, žievėje, lajoje, auga netvarkingai	Išsaugomas (medis už sprendinių ribų)	Nesaugotinas	M	Nr. 234 turi vieną šaknies kaklelį ir 1 kelmą
222	234.3.	Blindė/ Salix caprea	1	5	8	50*	3	Laja išsikerojusi. Daug defektų kamiene, žievėje, lajoje, auga netvarkingai	Išsaugomas (medis už sprendinių ribų)	Nesaugotinas	M	Nr. 234 turi vieną šaknies kaklelį ir 1 kelmą
223	234.4.	Blindė/ Salix caprea	1	5	8	50*	3	Laja išsikerojusi. Daug defektų kamiene, žievėje, lajoje, auga netvarkingai	Išsaugomas (medis už sprendinių ribų)	Nesaugotinas	M	Nr. 234 turi vieną šaknies kaklelį ir 1 kelmą
224	234.5.	Blindė/ Salix caprea	1	5	10	50*	3	Laja išsikerojusi. Daug defektų kamiene, žievėje, lajoje, auga netvarkingai	Išsaugomas (medis už sprendinių ribų)	Nesaugotinas	M	Nr. 234 turi vieną šaknies kaklelį ir 1 kelmą
225	234.6.	Blindė/ Salix caprea	1	5	10	50*	3	Laja išsikerojusi. Daug defektų kamiene, žievėje, lajoje, auga netvarkingai	Išsaugomas (medis už sprendinių ribų)	Nesaugotinas	M	Nr. 234 turi vieną šaknies kaklelį ir 1 kelmą
226	235	Uosialapis klevas/ Acer negundo	1	12	18	90*	3	Laja išsikerojusi, daug nudžiūvusių šakų, žievėje daug defektų	Išsaugomas	Nesaugotinas	K	
227	235.1.	Uosialapis klevas/ Acer negundo	1	12	18	90*	3	Laja išsikerojusi, daug nudžiūvusių šakų, žievėje daug defektų	Išsaugomas	Nesaugotinas	K	
228	235.2.	Uosialapis klevas/ Acer negundo	1	12	24	90*	3	Laja išsikerojusi, daug nudžiūvusių šakų, žievėje daug defektų	Išsaugomas	Nesaugotinas	K	
229	235.3.	Uosialapis klevas/ Acer negundo	1	12	26	90*	3	Laja išsikerojusi, daug nudžiūvusių šakų, žievėje daug defektų	Išsaugomas	Nesaugotinas	K	
230	236	Uosialapis klevas/ Acer negundo	1	10	31	50*	4	Stipriai pasviręs. Žievė pažeista iki šerdies	Išsaugomas	Nesaugotinas	K	Nr. 236 turi vieną šaknies kaklelį ir 1 kelmą
231	236.1.	Uosialapis klevas/ Acer negundo	1	10	24	50*	4	Stipriai pasviręs. Žievė pažeista iki šerdies	Išsaugomas	Nesaugotinas	K	Nr. 236 turi vieną šaknies kaklelį ir 1 kelmą
232	237	Klevas paprastasis (Kp)/ Acer platanoides	1	13	16	70*	3	Šaknys iškilusios, daug žievės defektų, laja netaisyklinga, daug kamienų	Išsaugomas (medis už sprendinių ribų)	Saugotinas	K	Nr. 237 turi vieną šaknies kaklelį ir 1 kelmą
233	237.1.	Klevas paprastasis (Kp)/ Acer platanoides	1	13	18	70*	3	Šaknys iškilusios, daug žievės defektų, laja	Išsaugomas (medis už sprendinių ribų)	Saugotinas	K	Nr. 237 turi vieną šaknies kaklelį ir 1 kelmą

Eil. Nr.	Medžio krūmo Nr. plane	Medžio, krūmo rūšis lietuviškai ir lotyniškai	Kiekis, vnt. (Kamienų skaičius)	Aukštis (m)	Diametras (1,3 m aukštyje), cm	Diametras šaknies kaklelis	Želdinių būklės indeksas (1,2,3,4,5)	Abiotiniai/biotiniai veiksniai	Reikalingos tvarkymo (siūlomos/būtinios arboristinės/) priemonės	Medžių priskyrimas (saugotiniems/nesaugotiniems) <sup>1</sup>	Medžio veislė pagal kietumą (K/M) <sup>2</sup>	Pastabos
								netaisyklinga, daug kamienų				
234	237.2.	Klevas paprastasis (Kp)/ Acer platanoides	1	13	18	70*	3	Šaknys iškilusios, daug žievės defektų, laja netaisyklinga, daug kamienų	Išsaugomas (medis už sprendinių ribų)	Saugotinas	K	Nr. 237 turi vieną šaknies kaklelį ir 1 kelmą
235	237.3.	Klevas paprastasis (Kp)/ Acer platanoides	1	13	8	70*	3	Šaknys iškilusios, daug žievės defektų, laja netaisyklinga, daug kamienų	Išsaugomas (medis už sprendinių ribų)	Nesaugotinas	K	Nr. 237 turi vieną šaknies kaklelį ir 1 kelmą
236	238	Klevas paprastasis (Kp)/ Acer platanoides	1	11	13	67*	2	Turi nudžiūvusių šakų, lajos ir kamieno defektų	Išsaugomas (medis už sprendinių ribų)	Saugotinas	K	Nr. 238 turi vieną šaknies kaklelį ir 1 kelmą
237	238.1.	Klevas paprastasis (Kp)/ Acer platanoides	1	11	13	67*	2	Turi nudžiūvusių šakų, lajos ir kamieno defektų	Išsaugomas (medis už sprendinių ribų)	Saugotinas	K	Nr. 238 turi vieną šaknies kaklelį ir 1 kelmą
238	238.2.	Klevas paprastasis (Kp)/ Acer platanoides	1	11	10	67*	2	Turi nudžiūvusių šakų, lajos ir kamieno defektų	Išsaugomas (medis už sprendinių ribų)	Nesaugotinas	K	Nr. 238 turi vieną šaknies kaklelį ir 1 kelmą
239	239	Gluosnis trapusis/ Salix fragilis	1	10	9	25*	4	Pasviręs, mažai gyvybingas, daug nudžiūvusių šakų, pasvirusiu kamieniu ir laja	Išsaugomas (medis už sprendinių ribų)	Nesaugotinas	M	Nr. 239 turi vieną šaknies kaklelį ir 1 kelmą
240	239.1.	Gluosnis trapusis/ Salix fragilis	1	10	9	25*	4	Pasviręs, mažai gyvybingas, daug nudžiūvusių šakų, pasvirusiu kamieniu ir laja	Išsaugomas (medis už sprendinių ribų)	Nesaugotinas	M	Nr. 239 turi vieną šaknies kaklelį ir 1 kelmą
241	240	Uosialapis klevas/ Acer negundo	1	12	45	73*	4	Stipriai pakrypusiu kamieniu. Laja nusvirusi. Daug defektų kamiene, žievėje ir lajoje	Išsaugomas (medis už sprendinių ribų)	Nesaugotinas	K	Nr. 240 turi vieną šaknies kaklelį ir 1 kelmą
242	240.1.	Uosialapis klevas/ Acer negundo	1	12	14	73*	4	Stipriai pakrypusiu kamieniu. Laja nusvirusi. Daug defektų kamiene, žievėje ir lajoje	Išsaugomas (medis už sprendinių ribų)	Nesaugotinas	K	Nr. 240 turi vieną šaknies kaklelį ir 1 kelmą
243	240.2.	Uosialapis klevas/ Acer negundo	1	12	16	73*	4	Stipriai pakrypusiu kamieniu. Laja nusvirusi. Daug defektų kamiene, žievėje ir lajoje	Išsaugomas (medis už sprendinių ribų)	Nesaugotinas	K	Nr. 240 turi vieną šaknies kaklelį ir 1 kelmą
244	240.3.	Uosialapis klevas/ Acer negundo	1	12	12	73*	4	Stipriai pakrypusiu kamieniu. Laja nusvirusi. Daug defektų kamiene, žievėje ir lajoje	Išsaugomas (medis už sprendinių ribų)	Nesaugotinas	K	Nr. 240 turi vieną šaknies kaklelį ir 1 kelmą

Eil. Nr.	Medžio krūmo Nr. plane	Medžio, krūmo rūšis lietuviškai ir lotyniškai	Kiekis, vnt. (Kamienų skaičius)	Aukštis (m)	Diametras (1,3 m aukštyje), cm	Diametras šaknies kaklelis	Želdinių būklės indeksas (1,2,3,4,5)	Abiotiniai/biotiniai veiksniai	Reikalingos tvarkymo (siūlomos/būtinios arboristinės/) priemonės	Medžių priskyrimas (saugotiniems/nesaugotiniems) <sup>1</sup>	Medžio veislė pagal kietumą (K/M) <sup>2</sup>	Pastabos
245	240.4.	Uosialapis klevas/ Acer negundo	1	12	16	73*	4	Stipriai pakrypusiu kamienu. Laja nusvirusi. Daug defektų kamiene, žievėje ir lajoje	Išsaugomas (medis už sprendinių ribų)	Nesaugotinas	K	Nr. 240 turi vieną šaknies kaklelį ir 1 kelmą
246	240.5.	Uosialapis klevas/ Acer negundo	1	12	12	73*	4	Stipriai pakrypusiu kamienu. Laja nusvirusi. Daug defektų kamiene, žievėje ir lajoje	Išsaugomas (medis už sprendinių ribų)	Nesaugotinas	K	Nr. 240 turi vieną šaknies kaklelį ir 1 kelmą
247	240.6.	Uosialapis klevas/ Acer negundo	1	12	9	73*	4	Stipriai pakrypusiu kamienu. Laja nusvirusi. Daug defektų kamiene, žievėje ir lajoje	Išsaugomas (medis už sprendinių ribų)	Nesaugotinas	K	Nr. 240 turi vieną šaknies kaklelį ir 1 kelmą
248	240.7.	Uosialapis klevas/ Acer negundo	1	12	16	73*	4	Stipriai pakrypusiu kamienu. Laja nusvirusi. Daug defektų kamiene, žievėje ir lajoje	Išsaugomas (medis už sprendinių ribų)	Nesaugotinas	K	Nr. 240 turi vieną šaknies kaklelį ir 1 kelmą
249	241	Gluosnis trapusis/ Salix fragilis	1	10	9	16	2	Turi lajos, kamieno ir žievės defektų	Išsaugomas	Nesaugotinas	M	
250	242	Blindė/ Salix caprea	1	9	13	17	3	Turi plyšių kamiene, daug nudžiūvusių šakų	Išsaugomas	Nesaugotinas	M	
251	243	Drebulė/ Populus tremula	1	15	19	67*	1	Gera būklė	Išsaugomas	Nesaugotinas	M	Nr. 243 turi vieną šaknies kaklelį ir 1 kelmą
252	243.1.	Drebulė/ Populus tremula	1	15	36	67*	1	Gera būklė	Išsaugomas	Nesaugotinas	M	Nr. 243 turi vieną šaknies kaklelį ir 1 kelmą
253	244	Drebulė/ Populus tremula	1	7	10	26	1	Šiek tiek pasvirusi	Išsaugomas (medis už sprendinių ribų)	Nesaugotinas	M	
254	245	Blindė/ Salix caprea	1	6	17	58*	2	Turi lajos, kamieno ir žievės defektų	Išsaugomas	Nesaugotinas	M	Nr. 245 turi vieną šaknies kaklelį ir 1 kelmą
255	245.1.	Blindė/ Salix caprea	1	6	9	58*	2	Turi lajos, kamieno ir žievės defektų	Išsaugomas	Nesaugotinas	M	Nr. 245 turi vieną šaknies kaklelį ir 1 kelmą
256	245.2.	Blindė/ Salix caprea	1	6	8	58*	2	Turi lajos, kamieno ir žievės defektų	Išsaugomas	Nesaugotinas	M	Nr. 245 turi vieną šaknies kaklelį ir 1 kelmą
257	246	Nudžiūvęs medis (Blindė/ Salix caprea)	1	5	9	40*	5	Žuvęs medis	Išsaugomas (medis už sprendinių ribų)	Nesaugotinas	-	Nr. 246 turi vieną šaknies kaklelį ir 1 kelmą
258	246.1.	Nudžiūvęs medis (Blindė/ Salix caprea)	1	5	10	40*	5	Žuvęs medis	Išsaugomas (medis už sprendinių ribų)	Nesaugotinas	-	Nr. 246 turi vieną šaknies kaklelį ir 1 kelmą
259	247	Blindė/ Salix caprea	1	11	25	50*	2	Turi lajos, kamieno ir žievės defektų	Išsaugomas	Nesaugotinas	M	Nr. 247 turi vieną šaknies kaklelį ir 1 kelmą
260	247.1.	Blindė/ Salix caprea	1	11	15	50*	2	Turi lajos, kamieno ir žievės defektų	Išsaugomas	Nesaugotinas	M	Nr. 247 turi vieną šaknies kaklelį ir 1 kelmą

Eil. Nr.	Medžio krūmo Nr. plane	Medžio, krūmo rūšis lietuviškai ir lotyniškai	Kiekis, vnt. (Kamienų skaičius)	Aukštis (m)	Diametras (1,3 m aukštyje), cm	Diametras šaknies kaklelis	Želdinių būklės indeksas (1,2,3,4,5)	Abiotiniai/biotiniai veiksniai	Reikalingos tvarkymo (siūlomos/būtinios arboristinės/) priemonės	Medžių priskyrimas (saugotiniems/nesaugotiniems) <sup>1</sup>	Medžio veislė pagal kietumą (K/M) <sup>2</sup>	Pastabos
261	247.2.	Blindė/ Salix caprea	1	11	27	50*	2	Turi lajos, kamieno ir žievės defektų	Išsaugomas	Nesaugotinas	M	Nr. 247 turi vieną šaknies kaklelį ir 1 kelmą
262	247.3.	Blindė/ Salix caprea	1	11	13	50*	2	Turi lajos, kamieno ir žievės defektų	Išsaugomas	Nesaugotinas	M	Nr. 247 turi vieną šaknies kaklelį ir 1 kelmą
263	248	Klevas paprastasis (Kp)/ Acer platanoides	1	13	35	44	3	Daug nudžiūvusių šakų, kamienas su samanomis, kamieno apačioje yra žaizda iki šerdies	Išsaugomas	Saugotinas	K	
264	249	Klevas paprastasis (Kp)/ Acer platanoides	1	6	11	16	3	Pasvirusiu kamienu ir laja. Laja vienašonė, žievė su defektais	Išsaugomas	Nesaugotinas	K	
265	250	Blindė/ Salix caprea	1	11	34	95*	2	Turi lajos, kamieno ir žievės defektų	Išsaugomas	Nesaugotinas	M	Nr. 250 turi vieną šaknies kaklelį ir 1 kelmą
266	250.1.	Blindė/ Salix caprea	1	11	15	95*	2	Turi lajos, kamieno ir žievės defektų	Išsaugomas	Nesaugotinas	M	Nr. 250 turi vieną šaknies kaklelį ir 1 kelmą
267	250.2.	Blindė/ Salix caprea	1	11	14	95*	2	Turi lajos, kamieno ir žievės defektų	Išsaugomas	Nesaugotinas	M	Nr. 250 turi vieną šaknies kaklelį ir 1 kelmą
268	250.3.	Blindė/ Salix caprea	1	11	23	95*	2	Turi lajos, kamieno ir žievės defektų	Išsaugomas	Nesaugotinas	M	Nr. 250 turi vieną šaknies kaklelį ir 1 kelmą
269	250.4.	Blindė/ Salix caprea	1	11	18	95*	2	Turi lajos, kamieno ir žievės defektų	Išsaugomas	Nesaugotinas	M	Nr. 250 turi vieną šaknies kaklelį ir 1 kelmą
270	250.5.	Blindė/ Salix caprea	1	11	20	95*	2	Turi lajos, kamieno ir žievės defektų	Išsaugomas	Nesaugotinas	M	Nr. 250 turi vieną šaknies kaklelį ir 1 kelmą
271	251	Tuopa	1	15	36	63	2	Brandi, daug nudžiūvusių šakų	Išsaugomas (medis už sprendinių ribų)	Nesaugotinas	M	
272	252	Nudžiūvęs medis	1	7	15	21	5	Nudžiūvęs medis (žuvęs medis)	Išsaugomas (medis už sprendinių ribų)	Nesaugotinas	-	
273	253	Tuopa	1	14	30	46	2	Turi defektų lajoje, žievėje ir kamienuose	Išsaugomas (medis už sprendinių ribų)	Nesaugotinas	M	
274	254	Tuopa	1	15	40	50	2	Turi defektų lajoje, žievėje ir kamienuose	Išsaugomas (medis už sprendinių ribų)	Nesaugotinas	M	
275	255	Blindė/ Salix caprea	1	12	27	27	3	Daug nudžiūvusių šakų, Pasviręs kamienas ir laja	Išsaugomas (medis už sprendinių ribų)	Nesaugotinas	M	
276	256	Blindė/ Salix caprea	1	10	16	38	3	Daug nudžiūvusių šakų, turi defektų žievėje, kamiene	Išsaugomas (medis už sprendinių ribų)	Nesaugotinas	M	
277	257	Blindė/ Salix caprea	1	12	12	30*	4	Mažai gyvybingas medis	Išsaugomas (medis už sprendinių ribų)	Nesaugotinas	M	Nr. 257 turi vieną šaknies kaklelį ir 1 kelmą

Eil. Nr.	Medžio krūmo Nr. plane	Medžio, krūmo rūšis lietuviškai ir lotyniškai	Kiekis, vnt. (Kamienų skaičius)	Aukštis (m)	Diametras (1,3 m aukštyje), cm	Diametras šaknies kaklelis	Želdinių būklės indeksas (1,2,3,4,5)	Abiotiniai/biotiniai veiksniai	Reikalingos tvarkymo (siūlosmos/būtinios arboristinės/) priemonės	Medžių priskyrimas (saugotiniems/nesaugotiniems) <sup>1</sup>	Medžio veislė pagal kietumą (K/M) <sup>2</sup>	Pastabos
278	257.1.	Blindė/ Salix caprea	1	10	9	30*	4	Mažai gyvybingas medis	Išsaugomas (medis už sprendinių ribų)	Nesaugotinas	M	Nr. 257 turi vieną šaknies kaklelį ir 1 kelmą
279	258	Blindė/ Salix caprea	1	12	40	70*	4	Stipriai pasvirusiu kamieniu ir laja, žievėje daug defektų. Daug nudžiūvusių šakų	Išsaugomas (medis už sprendinių ribų)	Nesaugotinas	M	Nr. 258 turi vieną šaknies kaklelį ir 1 kelmą
280	258.1.	Blindė/ Salix caprea	1	9	16	70*	4	Stipriai pasvirusiu kamieniu ir laja, žievėje daug defektų. Daug nudžiūvusių šakų	Išsaugomas (medis už sprendinių ribų)	Nesaugotinas	M	Nr. 258 turi vieną šaknies kaklelį ir 1 kelmą
281	259	Blindė/ Salix caprea	1	11	20	27	2	Daug nudžiūvusių šakų	Išsaugomas	Nesaugotinas	M	
282	260	Blindė/ Salix caprea	1	10	16	24	2	Daug nudžiūvusių šakų	Išsaugomas	Nesaugotinas	M	
283	261	Paprastoji vinkšna (Vp)/ Ulmus laevis	1	10	14	14	4	Užvirtusi ant esamo keliuko (išvirtusi, bet žaliuoja)	Išsaugomas	Saugotinas	K	
284	262	Uosialapis klevas/ Acer negundo	1	10	12	46*	4	Užvirtęs ant esamo keliuko (dar žaliuoja)	Išsaugomas	Nesaugotinas	K	Nr. 262 turi vieną šaknies kaklelį ir 1 kelmą
285	262.1.	Uosialapis klevas/ Acer negundo	1	10	25	46*	4	Užvirtęs ant esamo keliuko (dar žaliuoja)	Išsaugomas	Nesaugotinas	K	Nr. 262 turi vieną šaknies kaklelį ir 1 kelmą
286	263	Uosialapis klevas/ Acer negundo	1	10	28	30	4	Kamienas užvirtęs ant esamo keliuko	Išsaugomas (medis už sprendinių ribų)	Nesaugotinas	K	
287	264	Uosialapis klevas/ Acer negundo	1	10	17	36	4	Užvirtęs, (nulūžęs) ant esamo keliuko	Išsaugomas (medis už sprendinių ribų)	Nesaugotinas	K	
288	265	Blindė/ Salix caprea	1	12	10	44*	3	Turi daug defektų kamienne, žievėje, lajoje	Išsaugomas	Nesaugotinas	M	Nr. 265 turi vieną šaknies kaklelį ir 1 kelmą
289	265.1.	Blindė/ Salix caprea	1	12	22	44*	3	Turi daug defektų kamienne, žievėje, lajoje	Išsaugomas	Nesaugotinas	M	Nr. 265 turi vieną šaknies kaklelį ir 1 kelmą
290	266	Blindė/ Salix caprea	1	12	9	70*	3	Turi daug defektų kamienne, žievėje, lajoje	Išsaugomas (medis už sprendinių ribų)	Nesaugotinas	M	Nr. 266 turi vieną šaknies kaklelį ir 1 kelmą
291	266.1.	Blindė/ Salix caprea	1	12	18	70*	3	Turi daug defektų kamienne, žievėje, lajoje	Išsaugomas (medis už sprendinių ribų)	Nesaugotinas	M	Nr. 266 turi vieną šaknies kaklelį ir 1 kelmą
292	266.2.	Blindė/ Salix caprea	1	12	9	70*	3	Turi daug defektų kamienne, žievėje, lajoje	Išsaugomas (medis už sprendinių ribų)	Nesaugotinas	M	Nr. 266 turi vieną šaknies kaklelį ir 1 kelmą
293	267	Liepa mažalapė/ Tilia cordata	1	12	30	33*	4	Užvirtęs ant esamo kelio, mažai gyvybingas	Išsaugomas (medis už sprendinių ribų)	Saugotinas	M	Nr. 267 turi vieną šaknies kaklelį ir 1 kelmą

Eil. Nr.	Medžio krūmo Nr. plane	Medžio, krūmo rūšis lietuviškai ir lotyniškai	Kiekis, vnt. (Kamienų skaičius)	Aukštis (m)	Diametras (1,3 m aukštyje), cm	Diametras šaknies kaklelis	Želdinių būklės indeksas (1,2,3,4,5)	Abiotiniai/biotiniai veiksniai	Reikalingos tvarkymo (siūlomoms/būtinoms arboristinės/priemonės)	Medžių priskyrimas (saugotiniems/nesaugotiniems) <sup>1</sup>	Medžio veislė pagal kietumą (K/M) <sup>2</sup>	Pastabos
294	267.1.	Liepa mažalapė/ Tilia cordata	1	12	21	33*	3	Skurstantis, mažai gyvybingas medis	Išsaugomas (medis už sprendinių ribų)	Saugotinas	M	Nr. 267 turi vieną šaknies kaklelį ir 1 kelmą
295	268	Blindė/ Salix caprea	1	12	36	55*	4	Daug nudžiūvusių šakų, Daug defektų kamine, daugiakamienis, saugumo prasme keliantis pavojų ateityje medis	Išsaugomas	Nesaugotinas	M	Nr. 268 turi vieną šaknies kaklelį ir 1 kelmą
296	268.1.	Blindė/ Salix caprea	1	12	20	55*	4	Daug nudžiūvusių šakų, Daug defektų kamine, daugiakamienis, saugumo prasme keliantis pavojų ateityje medis	Išsaugomas	Nesaugotinas	M	Nr. 268 turi vieną šaknies kaklelį ir 1 kelmą
297	268.2.	Blindė/ Salix caprea	1	12	12	55*	4	Daug nudžiūvusių šakų, Daug defektų kamine, daugiakamienis, saugumo prasme keliantis pavojų ateityje medis	Išsaugomas	Nesaugotinas	M	Nr. 268 turi vieną šaknies kaklelį ir 1 kelmą
298	268.3.	Blindė/ Salix caprea	1	12	12	55*	4	Daug nudžiūvusių šakų, Daug defektų kamine, daugiakamienis, saugumo prasme keliantis pavojų ateityje medis	Išsaugomas	Nesaugotinas	M	Nr. 268 turi vieną šaknies kaklelį ir 1 kelmą
299	269	Liepa mažalapė/ Tilia cordata	1	14	29	86*	3	Daug nudžiūvusių šakų, turi kamiene ir žievėje defektų (žaizdų). Saugumo prasme nesaugi, dėl kamienų išsiskyrimo	Išsaugomas	Saugotinas	M	Nr. 269 turi vieną šaknies kaklelį ir 1 kelmą
300	269.1.	Liepa mažalapė/ Tilia cordata	1	14	26	86*	3	Daug nudžiūvusių šakų, turi kamiene ir žievėje defektų (žaizdų). Saugumo prasme nesaugi, dėl kamienų išsiskyrimo	Išsaugomas	Saugotinas	M	Nr. 269 turi vieną šaknies kaklelį ir 1 kelmą
301	270	Blindė/ Salix caprea	1	11	18	86*	3	Labai daug nudžiūvusių šakų, skurstantis medis	Išsaugomas	Nesaugotinas	M	Nr. 270 turi vieną šaknies kaklelį ir 1 kelmą
302	270.1.	Blindė/ Salix caprea	1	11	13	86*	3	Labai daug nudžiūvusių šakų, skurstantis medis	Išsaugomas	Nesaugotinas	M	Nr. 270 turi vieną šaknies kaklelį ir 1 kelmą
303	270.2.	Blindė/ Salix caprea	1	11	16	86*	3	Labai daug nudžiūvusių šakų, skurstantis medis	Išsaugomas	Nesaugotinas	M	Nr. 270 turi vieną šaknies kaklelį ir 1 kelmą
304	270.3.	Blindė/ Salix caprea	1	11	19	86*	3	Labai daug nudžiūvusių šakų, skurstantis medis	Išsaugomas	Nesaugotinas	M	Nr. 270 turi vieną šaknies kaklelį ir 1 kelmą
305	271	Žuvęs medis	1	7	20	60*	5	Visiškai nudžiūvęs medis, kaminas išlūžęs (išvirtęs)	Išsaugomas (medis už sprendinių ribų)	Nesaugotinas	-	Nr. 271 turi vieną šaknies kaklelį ir 1 kelmą

Eil. Nr.	Medžio krūmo Nr. plane	Medžio, krūmo rūšis lietuviškai ir lotyniškai	Kiekis, vnt. (Kamienų skaičius)	Aukštis (m)	Diametras (1,3 m aukštyje), cm	Diametras šaknies kaklelis	Želdinių būklės indeksas (1,2,3,4,5)	Abiotiniai/biotiniai veiksniai	Reikalingos tvarkymo (siūlomos/būtinios arboristinės/) priemonės	Medžių priskyrimas (saugotiniems/nesaugotiniems) <sup>1</sup>	Medžio veislė pagal kietumą (K/M) <sup>2</sup>	Pastabos
306	271.1.	Žuvelis medis	1	7	14	60*	5	Visiškai nudžiūvęs medis, kaminas išlūžęs (išvirtęs)	Išsaugomas (medis už sprendinių ribų)	Nesaugotinas	-	Nr. 271 turi vieną šaknies kaklelį ir 1 kelmą
307	271.2.	Žuvelis medis	1	7	18	60*	5	Visiškai nudžiūvęs medis, kaminas išlūžęs (išvirtęs)	Išsaugomas (medis už sprendinių ribų)	Nesaugotinas	-	Nr. 271 turi vieną šaknies kaklelį ir 1 kelmą
308	272	Liepa mažalapė/ Tilia cordata	1	15	27	70*	3	Daug žievės defektų, turi daug nudžiūvusių šakų, kamienai persipynę, nesaugus medis	Išsaugomas	Saugotinas	M	Nr. 272 turi vieną šaknies kaklelį ir 1 kelmą
309	272.1.	Liepa mažalapė/ Tilia cordata	1	15	27	70*	3	Daug žievės defektų, turi daug nudžiūvusių šakų, kamienai persipynę, nesaugus medis	Išsaugomas	Saugotinas	M	Nr. 272 turi vieną šaknies kaklelį ir 1 kelmą
310	272.2.	Liepa mažalapė/ Tilia cordata	1	15	8	70*	3	Daug žievės defektų, turi daug nudžiūvusių šakų, kamienai persipynę, nesaugus medis	Išsaugomas	Nesaugotinas	M	Nr. 272 turi vieną šaknies kaklelį ir 1 kelmą
311	272.3.	Liepa mažalapė/ Tilia cordata	1	15	14	70*	3	Daug žievės defektų, turi daug nudžiūvusių šakų, kamienai persipynę, nesaugus medis	Išsaugomas	Saugotinas	M	Nr. 272 turi vieną šaknies kaklelį ir 1 kelmą
312	272.4.	Liepa mažalapė/ Tilia cordata	1	15	10	70*	3	Daug žievės defektų, turi daug nudžiūvusių šakų, kamienai persipynę, nesaugus medis	Išsaugomas	Nesaugotinas	M	Nr. 272 turi vieną šaknies kaklelį ir 1 kelmą
313	272.5.	Liepa mažalapė/ Tilia cordata	1	15	28	70*	3	Daug žievės defektų, turi daug nudžiūvusių šakų, kamienai persipynę, nesaugus medis	Išsaugomas	Saugotinas	M	Nr. 272 turi vieną šaknies kaklelį ir 1 kelmą
314	272.6.	Liepa mažalapė/ Tilia cordata	1	15	12	70*	3	Daug žievės defektų, turi daug nudžiūvusių šakų, kamienai persipynę, nesaugus medis	Išsaugomas	Saugotinas	M	Nr. 272 turi vieną šaknies kaklelį ir 1 kelmą
315	273	Klevas paprastasis (Kp)/ Acer platanoides	1	12	9	63*	3	Kamienas ir žievė su daug defektų. Kamienai persipynę	Išsaugomas (medis už sprendinių ribų)	Nesaugotinas	K	Nr. 273 turi vieną šaknies kaklelį ir 1 kelmą
316	273.1.	Klevas paprastasis (Kp)/ Acer platanoides	1	12	17	63*	4	Kamienas išlūžęs (guli ant žemės, bet žaliuoja)	Išsaugomas (medis už sprendinių ribų)	Saugotinas	K	Nr. 273 turi vieną šaknies kaklelį ir 1 kelmą
317	273.2.	Klevas paprastasis (Kp)/ Acer platanoides	1	12	15	63*	3	Kamienas ir žievė su daug defektų. Kamienai persipynę	Išsaugomas (medis už sprendinių ribų)	Saugotinas	K	Nr. 273 turi vieną šaknies kaklelį ir 1 kelmą

Eil. Nr.	Medžio krūmo Nr. plane	Medžio, krūmo rūšis lietuviškai ir lotyniškai	Kiekis, vnt. (Kamienų skaičius)	Aukštis (m)	Diametras (1,3 m aukštyje), cm	Diametras šaknies kaklelis	Želdinių būklės indeksas (1,2,3,4,5)	Abiotiniai/biotiniai veiksniai	Reikalingos tvarkymo (siūlomos/būtinios arboristinės/) priemonės	Medžių priskyrimas (saugotiniams/nesaugotiniems) <sup>1</sup>	Medžio veislė pagal kietumą (K/M) <sup>2</sup>	Pastabos
318	274	Beržas karpotasis/ Betula pendula	1	11	13	20	1	Gera būklė	Išsaugomas (medis už sprendinių ribų)	Saugotinas	M	
319	275	Klevas paprastasis (Kp)/ Acer platanoides	1	10	11	36*	1	Turi šiek tiek žievės defektų. Daugiakamienis	Išsaugomas	Nesaugotinas	K	Nr. 275 turi vieną šaknies kaklelį ir 1 kelmą
320	275.1.	Klevas paprastasis (Kp) / Acer platanoides	1	10	9	36*	1	Turi šiek tiek žievės defektų. Daugiakamienis	Išsaugomas	Nesaugotinas	K	Nr. 275 turi vieną šaknies kaklelį ir 1 kelmą
321	275.2.	Klevas paprastasis (Kp)/ Acer platanoides	1	10	8	36*	1	Turi šiek tiek žievės defektų. Daugiakamienis	Išsaugomas	Nesaugotinas	K	Nr. 275 turi vieną šaknies kaklelį ir 1 kelmą
322	275.3.	Klevas paprastasis (Kp)/ Acer platanoides	1	10	8	36*	1	Turi šiek tiek žievės defektų. Daugiakamienis	Išsaugomas	Nesaugotinas	K	Nr. 275 turi vieną šaknies kaklelį ir 1 kelmą
323	276	Klevas paprastasis (Kp)/ Acer platanoides	1	7	10	50*	1	Turi šiek tiek žievės defektų. Daugiakamienis	Išsaugomas	Nesaugotinas	K	Nr. 276 turi vieną šaknies kaklelį ir 1 kelmą
324	276.1.	Klevas paprastasis (Kp) / Acer platanoides	1	7	10	50*	1	Turi šiek tiek žievės defektų. Daugiakamienis	Išsaugomas	Nesaugotinas	K	Nr. 276 turi vieną šaknies kaklelį ir 1 kelmą
325	276.2.	Klevas paprastasis (Kp)/ Acer platanoides	1	7	10	50*	1	Turi šiek tiek žievės defektų. Daugiakamienis	Išsaugomas	Nesaugotinas	K	Nr. 276 turi vieną šaknies kaklelį ir 1 kelmą
326	277	Drebulė/ Populus tremula	1	10	24	42	1	Turi nedaug žievės defektų	Išsaugomas	Nesaugotinas	M	
327	278	Klevas paprastasis (Kp)/ Acer platanoides	1	8	8	29*	1	Turi šiek tiek žievės defektų. Dvikamienis	Išsaugomas	Nesaugotinas	K	Nr. 278 turi vieną šaknies kaklelį ir 1 kelmą
328	278.1.	Klevas paprastasis (Kp)/ Acer platanoides	1	8	9	29*	1	Turi šiek tiek žievės defektų. Dvikamienis	Išsaugomas	Nesaugotinas	K	Nr. 278 turi vieną šaknies kaklelį ir 1 kelmą
329	279	Klevas paprastasis (Kp)/ Acer platanoides	1	12	16	25	1	Gera būklė	Išsaugomas	Saugotinas	K	
330	280	Uosialapis klevas/ Acer negundo	1	10	11	37*	3	Daug žievės ir kamieno defektų, daug nudžiūvusių šakų	Išsaugomas	Nesaugotinas	K	Nr. 280 turi vieną šaknies kaklelį ir 1 kelmą
331	280.1.	Uosialapis klevas/ Acer negundo	1	10	8	37*	3	Daug žievės ir kamieno defektų, daug nudžiūvusių šakų	Išsaugomas	Nesaugotinas	K	Nr. 280 turi vieną šaknies kaklelį ir 1 kelmą
332	281	Blindė/ Salix caprea	1	10	16	36*	3	Daug žievės ir kamieno defektų, daug nudžiūvusių šakų	Išsaugomas (medis už sprendinių ribų)	Nesaugotinas	M	Nr. 281 turi vieną šaknies kaklelį ir 1 kelmą

Eil. Nr.	Medžio krūmo Nr. plane	Medžio, krūmo rūšis lietuviškai ir lotyniškai	Kiekis, vnt. (Kamienų skaičius)	Aukštis (m)	Diametras (1,3 m aukštyje), cm	Diametras šaknies kaklelis	Želdinių būklės indeksas (1,2,3,4,5)	Abiotiniai/biotiniai veiksniai	Reikalingos tvarkymo (siūlomos/būtinios arboristinės/) priemonės	Medžių priskyrimas (saugotiniems/nesaugotiniems) <sup>1</sup>	Medžio veislė pagal kietumą (K/M) <sup>2</sup>	Pastabos
333	281.1.	Blindė/ Salix caprea	1	10	16	36*	3	Daug žievės ir kamieno defektų, daug nudžiūvusių šakų	Išsaugomas (medis už sprendinių ribų)	Nesaugotinas	M	Nr. 281 turi vieną šaknies kaklelį ir 1 kelmą
334	282	Blindė/ Salix caprea	1	13	22	54*	3	Daug žievės ir kamieno defektų, daug nudžiūvusių šakų	Išsaugomas (medis už sprendinių ribų)	Nesaugotinas	M	Nr. 282 turi vieną šaknies kaklelį ir 1 kelmą
335	282.1.	Blindė/ Salix caprea	1	13	33	54*	3	Daug žievės ir kamieno defektų, daug nudžiūvusių šakų	Išsaugomas (medis už sprendinių ribų)	Nesaugotinas	M	Nr. 282 turi vieną šaknies kaklelį ir 1 kelmą
336	283	Uosialapis klevas/ Acer negundo	1	11	10	42*	3	Daug žievės ir kamieno defektų, daug nudžiūvusių šakų	Išsaugomas	Nesaugotinas	K	Nr. 283 turi vieną šaknies kaklelį ir 1 kelmą
337	283.1.	Uosialapis klevas/ Acer negundo	1	11	14	42*	3	Daug žievės ir kamieno defektų, daug nudžiūvusių šakų	Išsaugomas	Nesaugotinas	K	Nr. 283 turi vieną šaknies kaklelį ir 1 kelmą
338	283.2.	Uosialapis klevas/ Acer negundo	1	11	13	42*	3	Daug žievės ir kamieno defektų, daug nudžiūvusių šakų	Išsaugomas	Nesaugotinas	K	Nr. 283 turi vieną šaknies kaklelį ir 1 kelmą
339	284	Uosialapis klevas/ Acer negundo	1	6	16	35	3	Daug nudžiūvusių šakų	Išsaugomas	Nesaugotinas	K	Nr. 284 turi vieną šaknies kaklelį ir 1 kelmą
340	284.1.	Uosialapis klevas/ Acer negundo	1	6	12	*	3	Daug nudžiūvusių šakų	Išsaugomas	Nesaugotinas	K	Nr. 284 turi vieną šaknies kaklelį ir 1 kelmą
341	285	Uosialapis klevas/ Acer negundo	1	10	13	16	3	Mažai gyvybingas medis, mažai žaliuoja, apaugęs visas vijokliais (vynvytis)	Išsaugomas	Nesaugotinas	K	
342	286	Uosialapis klevas/ Acer negundo	1	6	10	14	3	Mažai gyvybingas medis, mažai žaliuoja, apaugęs visas vijokliais (vynvytis)	Išsaugomas	Nesaugotinas	K	
343	287	Uosialapis klevas/ Acer negundo	1	10	9	12	3	Daug nudžiūvusių šakų, kamienas ir laja su defektais	Išsaugomas	Nesaugotinas	K	
344	288	Uosialapis klevas/ Acer negundo	1	11	22	48*	4	Labai daug nudžiūvusių šakų, mažai žaliuojantis, skurstantis medis	Išsaugomas	Nesaugotinas	K	Nr. 288 turi vieną šaknies kaklelį ir 1 kelmą
345	288.1.	Uosialapis klevas/ Acer negundo	1	11	20	48*	4	Labai daug nudžiūvusių šakų, mažai žaliuojantis, skurstantis medis	Išsaugomas	Nesaugotinas	K	Nr. 288 turi vieną šaknies kaklelį ir 1 kelmą
346	288.2.	Uosialapis klevas/ Acer negundo	1	11	19	48*	4	Labai daug nudžiūvusių šakų, mažai žaliuojantis, skurstantis medis	Išsaugomas	Nesaugotinas	K	Nr. 288 turi vieną šaknies kaklelį ir 1 kelmą
347	289	Uosialapis klevas/ Acer negundo	1	7	9	23*	3	Daug nudžiūvusių šakų, kamienai ir lajos su defektais	Išsaugomas	Nesaugotinas	K	Nr. 289 turi vieną šaknies kaklelį ir 1 kelmą

Eil. Nr.	Medžio krūmo Nr. plane	Medžio, krūmo rūšis lietuviškai ir lotyniškai	Kiekis, vnt. (Kamienų skaičius)	Aukštis (m)	Diametras (1,3 m aukštyje), cm	Diametras šaknies kaklelis	Želdinių būklės indeksas (1,2,3,4,5)	Abiotiniai/biotiniai veiksniai	Reikalingos tvarkymo (siūlomos/būtinios arboristinės/) priemonės	Medžių priskyrimas (saugotiniems/nesaugotiniems) <sup>1</sup>	Medžio veislė pagal kietumą (K/M) <sup>2</sup>	Pastabos
348	289.1.	Uosialapis klevas/ Acer negundo	1	7	9	23*	3	Daug nudžiūvusių šakų, kamienai ir lajos su defektais	Išsaugomas	Nesaugotinas	K	Nr. 289 turi vieną šaknies kaklelį ir 1 kelmą
349	290	Uosialapis klevas/ Acer negundo	1	10	19	55*	3	Daug nudžiūvusių šakų, kamienai ir lajos su defektais	Išsaugomas	Nesaugotinas	K	Nr. 290 turi vieną šaknies kaklelį ir 1 kelmą
350	290.1.	Uosialapis klevas/ Acer negundo	1	10	12	55*	3	Daug nudžiūvusių šakų, kamienai ir lajos su defektais	Išsaugomas	Nesaugotinas	K	Nr. 290 turi vieną šaknies kaklelį ir 1 kelmą
351	290.2.	Uosialapis klevas/ Acer negundo	1	10	8	55*	3	Daug nudžiūvusių šakų, kamienai ir lajos su defektais	Išsaugomas	Nesaugotinas	K	Nr. 290 turi vieną šaknies kaklelį ir 1 kelmą
352	291	Uosialapis klevas/ Acer negundo	1	11	13	15	3	Daug nudžiūvusių šakų. Kamienai labai arti vienas kito	Išsaugomas	Nesaugotinas	K	
353	291.1.	Uosialapis klevas/ Acer negundo	1	11	13	15	3	Daug nudžiūvusių šakų. Kamienai labai arti vienas kito	Išsaugomas	Nesaugotinas	K	
354	291.2	Uosialapis klevas/ Acer negundo	1	11	9	11	3	Daug nudžiūvusių šakų. Kamienai labai arti vienas kito	Išsaugomas	Nesaugotinas	K	
355	292	Uosialapis klevas/ Acer negundo	1	7	13	48*	3	Daug nudžiūvusių šakų. Kamienai labai arti vienas kito	Išsaugomas	Nesaugotinas	K	Nr. 292 turi vieną šaknies kaklelį ir 1 kelmą
356	292.1.	Uosialapis klevas/ Acer negundo	1	7	11	48*	3	Daug nudžiūvusių šakų. Kamienai labai arti vienas kito	Išsaugomas	Nesaugotinas	K	Nr. 292 turi vieną šaknies kaklelį ir 1 kelmą
357	293	Uosialapis klevas/ Acer negundo	1	5	9	13	3	Daug nudžiūvusių šakų. Kamienas ir laja su defektais	Išsaugomas	Nesaugotinas	K	
358	294	Robinija baltažiedė (R)/ Robinia pseudoacacia	1	7	9	30	3	Kamiene iki šerdies plyšiai, žaizdos, daug nudžiūvusių šakų	Išsaugomas	Nesaugotinas	K	Nr. 294 turi vieną šaknies kaklelį ir 1 kelmą
359	294.1.	Robinija baltažiedė (R)/ Robinia pseudoacacia	1	7	17	*	3	Kamiene iki šerdies plyšiai, žaizdos, daug nudžiūvusių šakų	Išsaugomas	Nesaugotinas	K	Nr. 294 turi vieną šaknies kaklelį ir 1 kelmą
360	295	Robinija baltažiedė (R)/ Robinia pseudoacacia	1	6	12	24	3	Daug defektų kamiene, žievėje ir lajoje	Išsaugomas	Nesaugotinas	K	
361	296	Robinija baltažiedė (R) /	1	8	16	55	4	Daug nudžiūvusių šakų, kamiene iki šerdies žaizda	Išsaugomas	Nesaugotinas	K	Nr. 296 turi vieną šaknies kaklelį ir 1 kelmą

Eil. Nr.	Medžio krūmo Nr. plane	Medžio, krūmo rūšis lietuviškai ir lotyniškai	Kiekis, vnt. (Kamienų skaičius)	Aukštis (m)	Diametras (1,3 m aukštyje), cm	Diametras šaknies kaklelis	Želdinių būklės indeksas (1,2,3,4,5)	Abiotiniai/biotiniai veiksniai	Reikalingos tvarkymo (siūlomos/būtinios arboristinės/) priemonės	Medžių priskyrimas (saugotiniems/nesaugotiniems) <sup>1</sup>	Medžio veislė pagal kietumą (K/M) <sup>2</sup>	Pastabos
		Robinia pseudoacacia										
362	296.1.	Robinija baltažiedė (R) / Robinia pseudoacacia	1	8	6	*	3	Daug nudžiūvusių šakų, kamieno defektai	Išsaugomas	Nesaugotinas	K	Nr. 296 turi vieną šaknies kaklelį ir 1 kelmą
363	296.2.	Robinija baltažiedė (R) / Robinia pseudoacacia	1	8	20	*	3	Daug nudžiūvusių šakų, kamieno defektai	Išsaugomas	Nesaugotinas	K	Nr. 296 turi vieną šaknies kaklelį ir 1 kelmą
364	297	Robinija baltažiedė (R) / Robinia pseudoacacia	1	10	34	44	3	Daug nudžiūvusių šakų, kamieno defektai	Išsaugomas	Nesaugotinas	K	
365	298	Robinija baltažiedė (R) / Robinia pseudoacacia	1	6	11	23	3	Daug nudžiūvusių šakų, kamieno defektai	Išsaugomas	Nesaugotinas	K	
366	299	Robinija baltažiedė (R) / Robinia pseudoacacia	1	7	11	13	3	Daug nudžiūvusių šakų, kamieno defektai	Išsaugomas	Nesaugotinas	K	
367	300	Robinija baltažiedė (R) / Robinia pseudoacacia	1	6	10	13	3	Daug nudžiūvusių šakų, kamieno defektai	Išsaugomas	Nesaugotinas	K	
368	301	Robinija baltažiedė (R) / Robinia pseudoacacia	1	7	10	20	3	Daug nudžiūvusių šakų, kamieno defektai	Išsaugomas	Nesaugotinas	K	
369	302	Robinija baltažiedė (R) / Robinia pseudoacacia	1	11	18	24	3	Daug nudžiūvusių šakų, žievė iki pat šerdies su žaizda (plyšiu)	Išsaugomas	Nesaugotinas	K	
370	303	Robinija baltažiedė (R) / Robinia pseudoacacia	1	10	22	72*	4	Kamienas išlūžęs, su daug defektų	Išsaugomas	Nesaugotinas	K	Nr. 303 turi vieną šaknies kaklelį ir 1 kelmą
371	303.1.	Robinija baltažiedė (R) / Robinia pseudoacacia	1	10	46	72*	4	Kamienas išlūžęs, su daug defektų	Išsaugomas	Nesaugotinas	K	Nr. 303 turi vieną šaknies kaklelį ir 1 kelmą
372	304	Tuopa baltoji / Populus alba	1	15	54	135*	2	Brandi su daug kamienų. Saugumo prasme gali būti	Išsaugomas	Nesaugotinas	M	Nr. 304 turi vieną šaknies kaklelį ir 1 kelmą

Eil. Nr.	Medžio krūmo Nr. plane	Medžio, krūmo rūšis lietuviškai ir lotyniškai	Kiekis, vnt. (Kamienų skaičius)	Aukštis (m)	Diametras (1,3 m aukštyje), cm	Diametras šaknies kaklelis	Želdinių būklės indeksas (1,2,3,4,5)	Abiotiniai/biotiniai veiksniai	Reikalingos tvarkymo (siūlomos/būtinios arboristinės/) priemonės	Medžių priskyrimas (saugotiniems/nesaugotiniems) <sup>1</sup>	Medžio veislė pagal kietumą (K/M) <sup>2</sup>	Pastabos
								nesaugus dėl brandumo ir daugiakamieniškumo (galimybė išlūžti, skilti ir pan.)				
373	304.1.	Tuopa baltoji (Tb)/ Populus alba	1	15	63	135*	2	Brandi su daug kamienų. Saugumo prasme gali būti nesaugus dėl brandumo ir daugiakamieniškumo (galimybė išlūžti, skilti ir pan.)	Išsaugomas	Nesaugotinas	M	Nr. 304 turi vieną šaknies kaklelį ir 1 kelmą
374	304.2.	Tuopa baltoji (Tb)/ Populus alba	1	15	26	135*	2	Brandi su daug kamienų. Saugumo prasme gali būti nesaugus dėl brandumo ir daugiakamieniškumo (galimybė išlūžti, skilti ir pan.)	Išsaugomas	Nesaugotinas	M	Nr. 304 turi vieną šaknies kaklelį ir 1 kelmą
375	304.3.	Tuopa baltoji (Tb)/ Populus alba	1	15	30	135*	2	Brandi su daug kamienų. Saugumo prasme gali būti nesaugus dėl brandumo ir daugiakamieniškumo (galimybė išlūžti, skilti ir pan.)	Išsaugomas	Nesaugotinas	M	Nr. 304 turi vieną šaknies kaklelį ir 1 kelmą
376	305	Tuopa baltoji (Tb)/ Populus alba	1	6	15	20	4	Stipriai nusvirusi laja, žievė atpleišėjusi, daug kamieno defektų (žaizdų)	Išsaugomas	Nesaugotinas	M	
377	306	Drebulė/ Populus tremula	1	12	38	88*	2	Brandus medis, turi kamienne defektų (rambėjimų)	Išsaugomas	Nesaugotinas	M	Nr. 306 turi vieną šaknies kaklelį ir 1 kelmą
378	306.1.	Drebulė/ Populus tremula	1	12	29	88*	2	Brandus medis, turi kamienne defektų (rambėjimų)	Išsaugomas	Nesaugotinas	M	Nr. 306 turi vieną šaknies kaklelį ir 1 kelmą
379	307	Žuvelės medis (drebulė/ Populus tremula)	1	5	9	13	5	Nudžiūvęs medis	Išsaugomas (medis už sprendinių ribų)	Nesaugotinas	-	
380	308	Drebulė/ Populus tremula	1	7	16	24	2	Šiek tiek pasvirusiu kamieniu ir laja. Turi žievės defektų, turi nemažai nudžiūvusių šakų	Išsaugomas	Nesaugotinas	M	
381	309	Drebulė/ Populus tremula	1	7	14	23	2	Šiek tiek pasvirusiu kamieniu ir laja. Turi žievės defektų, turi nemažai nudžiūvusių šakų	Išsaugomas	Nesaugotinas	M	

Eil. Nr.	Medžio krūmo Nr. plane	Medžio, krūmo rūšis lietuviškai ir lotyniškai	Kiekis, vnt. (Kamienų skaičius)	Aukštis (m)	Diametras (1,3 m aukštyje), cm	Diametras šaknies kaklelis	Želdinių būklės indeksas (1,2,3,4,5)	Abiotiniai/biotiniai veiksniai	Reikalingos tvarkymo (siūlomos/būtinios arboristinės/) priemonės	Medžių priskyrimas (saugotiniems/nesaugotiniems) <sup>1</sup>	Medžio veislė pagal kietumą (K/M) <sup>2</sup>	Pastabos
382	313	Uosialapis klevas/ Acer negundo	1	10	18	54*	2	Turi nudžiūvusių šakų, lajos ir kamieno defektai, išsikerojusi plati laja. Daugiakamienis medis	Išsaugomas (medis už sprendinių ribų)	Nesaugotinas	K	Nr. 313 turi vieną šaknies kaklelį ir 1 kelmą
383	313.1.	Uosialapis klevas/ Acer negundo	1	10	22	54*	2	Turi nudžiūvusių šakų, lajos ir kamieno defektai, išsikerojusi plati laja. Daugiakamienis medis	Išsaugomas (medis už sprendinių ribų)	Nesaugotinas	K	Nr. 313 turi vieną šaknies kaklelį ir 1 kelmą
384	313.2.	Uosialapis klevas/ Acer negundo	1	10	24	54*	2	Turi nudžiūvusių šakų, lajos ir kamieno defektai, išsikerojusi plati laja. Daugiakamienis medis	Išsaugomas (medis už sprendinių ribų)	Nesaugotinas	K	Nr. 313 turi vieną šaknies kaklelį ir 1 kelmą
385	313.3.	Uosialapis klevas/ Acer negundo	1	10	22	*	2	Turi nudžiūvusių šakų, lajos ir kamieno defektai, išsikerojusi plati laja. Daugiakamienis medis	Išsaugomas (medis už sprendinių ribų)	Nesaugotinas	K	Nr. 313 turi vieną šaknies kaklelį ir 1 kelmą
386	314	Ažuolas paprastasis (Ap_/ Quercus robur	1	6	12	20	1	Turi šiek tiek nudžiūvusių šakų	Išsaugomas	Saugotinas	K	
387	315	Beržas karpotasis/ Betula pendula	1	10	32	58	1	Turi šiek tiek kamienne ir žievėje defektų	Išsaugomas	Saugotinas	M	
388	316	Liepa mažalapė (Lm)/ Tilia cordata	1	6	19	25	02-saus	Visas kamienas apaugęs samanomis	Išsaugomas	Saugotinas	M	
389	317	Eglė paprastoji (Ep)/ Picea abies	1	5	10	10	02-saus	Siaura laja, stelbiama liepos ir kitų medžių. Šakos apaugusios samanomis	Išsaugomas (medis už sprendinių ribų)	Nesaugotinas	M	
390	318	Ieva paprastoji (Ip) / Prunus padus	1	6	11	12	2	Iškilusios šaknys, daug kamienų vienoje vietoje. Visi kamienai apsamoję. Yra nudžiūvusių šakų	Išsaugomas	Nesaugotinas	M	Nr. 318 turi daug kamienų vienoje vietoje (vienas kelmas)
391	318.1.	Ieva paprastoji (Ip) / Prunus padus	1	6	9	11	2	Iškilusios šaknys, daug kamienų vienoje vietoje. Visi kamienai apsamoję. Yra nudžiūvusių šakų	Išsaugomas	Nesaugotinas	M	Nr. 318 turi daug kamienų vienoje vietoje (vienas kelmas)
392	318.2.	Ieva paprastoji (Ip) / Prunus padus	1	6	9	11	2	Iškilusios šaknys, daug kamienų vienoje vietoje. Visi kamienai apsamoję. Yra nudžiūvusių šakų	Išsaugomas	Nesaugotinas	M	Nr. 318 turi daug kamienų vienoje vietoje (vienas kelmas)
393	318.3.	Ieva paprastoji (Ip) / Prunus padus	1	6	9	11	2	Iškilusios šaknys, daug kamienų vienoje vietoje. Visi kamienai apsamoję. Yra nudžiūvusių šakų	Išsaugomas	Nesaugotinas	M	Nr. 318 turi daug kamienų vienoje vietoje (vienas kelmas)

Eil. Nr.	Medžio krūmo Nr. plane	Medžio, krūmo rūšis lietuviškai ir lotyniškai	Kiekis, vnt. (Kamienų skaičius)	Aukštis (m)	Diametras (1,3 m aukštyje), cm	Diametras šaknies kaklelis	Želdinių būklės indeksas (1,2,3,4,5)	Abiotiniai/biotiniai veiksniai	Reikalingos tvarkymo (siūlomoms/būtinoms arboristinėms/) priemonės	Medžių priskyrimas (saugotiniems/nesaugotiniems) <sup>1</sup>	Medžio veislė pagal kietumą (K/M) <sup>2</sup>	Pastabos
394	318.4.	Ieva paprastoji (Ip) / Prunus padus	1	6	9	11	2	Iškilusios šaknys, daug kamienų vienoje vietoje. Visi kamienai apsamoję. Yra nudžiūvusių šakų	Išsaugomas	Nesaugotinas	M	Nr. 318 turi daug kamienų vienoje vietoje (vienas kelmas)
395	318.5.	Ieva paprastoji (Ip) / Prunus padus	1	6	10	11	2	Iškilusios šaknys, daug kamienų vienoje vietoje. Visi kamienai apsamoję. Yra nudžiūvusių šakų	Išsaugomas	Nesaugotinas	M	Nr. 318 turi daug kamienų vienoje vietoje (vienas kelmas)
396	318.6.	Ieva paprastoji (Ip) / Prunus padus	1	6	12	13	2	Iškilusios šaknys, daug kamienų vienoje vietoje. Visi kamienai apsamoję. Yra nudžiūvusių šakų	Išsaugomas	Nesaugotinas	M	Nr. 318 turi daug kamienų vienoje vietoje (vienas kelmas)
397	320	Pušis paprastoji/ Pinus sylvestris	1	6	17	27*	2	Daug nudžiūvusių šakų, kamienas kreivas	Išsaugomas	Saugotinas	M	Nr. 320 turi vieną šaknies kaklelį ir 1 kelmą
398	320.1.	Pušis paprastoji/ Pinus sylvestris	1	6	9	27*	2	Daug nudžiūvusių šakų, kamienas kreivas	Išsaugomas	Nesaugotinas	M	Nr. 320 turi vieną šaknies kaklelį ir 1 kelmą
399	321	Šermukšnis paprastasis (Šp)/ Sorbus aucuparia	1	5.5	9	27*	2	Daug nudžiūvusių šakų, laja vienašonė. Kamienai persipynę. Kamiene yra drevė iki pat šerdies. Medis derantis	Išsaugomas	Nesaugotinas	K	Nr. 321 turi vieną šaknies kaklelį ir 1 kelmą
400	321.1.	Šermukšnis paprastasis (Šp)/ Sorbus aucuparia	1	5.5	9	27*	2	Daug nudžiūvusių šakų, laja vienašonė. Kamienai persipynę. Kamiene yra drevė iki pat šerdies. Medis derantis	Išsaugomas	Nesaugotinas	K	Nr. 321 turi vieną šaknies kaklelį ir 1 kelmą
401	322	Liepa mažalapė/ Tilia cordata	1	5,5	19	26	2	Turi nemažai nudžiūvusių šakų	Išsaugomas	Saugotinas	M	
402	323	Kaštonas paprastasis (Kš)/ Aesculus hippocastanum	1	6	23	37	1	Turi kamiene nedidelį plyšį	Išsaugomas	Saugotinas	M	
403	327	Kaštonas paprastasis (Kš)/ Aesculus hippocastanum	1	6,5	25	37	1	Turi kamiene plyšį	Išsaugomas	Saugotinas	M	
404	328	Kaštonas paprastasis/ Aesculus hippocastanum	1	7	20	27	02-saus	Žievė su defektais. Turi plyšį iki šerdies. Laja ir kt. be defektų	Išsaugomas	Saugotinas	M	
405	334	Pušis paprastoji (Pp)/ Pinus sylvestris	1	3	10	14	1	Šalia labai arti auga kiti medžiai	Išsaugomas	Nesaugotinas	M	

Eil. Nr.	Medžio krūmo Nr. plane	Medžio, krūmo rūšis lietuviškai ir lotyniškai	Kiekis, vnt. (Kamienų skaičius)	Aukštis (m)	Diametras (1,3 m aukštyje), cm	Diametras šaknies kaklelis	Želdinių būklės indeksas (1,2,3,4,5)	Abiotiniai/biotiniai veiksniai	Reikalingos tvarkymo (siūlomos/būtinios arboristinės/) priemonės	Medžių priskyrimas (saugotiniems/nesaugotiniems) <sup>1</sup>	Medžio veislė pagal kietumą (K/M) <sup>2</sup>	Pastabos
406	336	Pušis paprastoji (Pp)/ Pinus sylvestris	1	6	15	19	1	Turi apačioje nudžiūvusių šakų, remiasi lajos su liepa	Išsaugomas	Saugotinas	M	
407	337	Liepa mažalapė/ Tilia cordata	1	9	22	29	2	Laja siaura, turi šiek tiek kamienų, žievėje defektų. Turi nudžiūvusių šakų viršūnėje	Išsaugomas	Saugotinas	M	
408	338	Beržas karpotasis/ Betula pendula	1	12	28	40	1	Turi šiek tiek nudžiūvusių šakų	Išsaugomas	Saugotinas	M	
409	339	Beržas karpotasis/ Betula pendula	1	12	29	33	1	Turi šiek tiek nudžiūvusių šakų	Išsaugomas	Saugotinas	M	
410	340	Beržas karpotasis/ Betula pendula	1	10	12	18	1	Turi šiek tiek nudžiūvusių šakų.	Išsaugomas	Saugotinas	M	
411	341	Beržas karpotasis/ Betula pendula	1	13	26	30	1	Turi šiek tiek nudžiūvusių šakų	Išsaugomas	Saugotinas	M	
412	342	Beržas karpotasis/ Betula pendula	1	13	30	53	1	Turi šiek tiek nudžiūvusių šakų	Išsaugomas	Saugotinas	M	
413	343	Beržas karpotasis/ Betula pendula	1	12	24	28	1	Turi šiek tiek nudžiūvusių šakų	Išsaugomas	Saugotinas	M	
414	344	Beržas karpotasis/ Betula pendula	1	11	23	30	1	Turi šiek tiek nudžiūvusių šakų	Išsaugomas	Saugotinas	M	
415	345	Beržas karpotasis/ Betula pendula	1	10	20	30	1	Turi šiek tiek nudžiūvusių šakų	Išsaugomas	Saugotinas	M	
416	346	Beržas karpotasis/ Betula pendula	1	10	16	21	1	Turi šiek tiek nudžiūvusių šakų	Išsaugomas	Saugotinas	M	
417	347	Beržas karpotasis/ Betula pendula	1	12	21	29	1	Turi šiek tiek nudžiūvusių šakų	Išsaugomas	Saugotinas	M	
418	348	Beržas karpotasis/ Betula pendula	1	12	27	35	1	Turi šiek tiek nudžiūvusių šakų. Kamienas turi gumbą ir plyšį	Išsaugomas	Saugotinas	M	
419	349	Liepa mažalapė/ Tilia cordata	1	10	30	31	2	Turi daug kamienų defektų, turi lūžimo požymių (šaka gali lūžti)	Išsaugomas (medis už sprendinių ribų)	Saugotinas	M	
420	350	Eglė paprastoji (Ep)/ Picea abies	1	6	12	24*	2	Medis auga labai arti kitų, stelbiami vienas kito, skursta	Išsaugomas (medis už sprendinių ribų)	Saugotinas	M	Nr. 350 turi vieną šaknies kaklelį ir 1 kelmą
421	350.1.	Eglė paprastoji (Ep)/ Picea abies	1	6	12	24*	2	Vienašonė laja. Medis auga labai arti kitų, stelbiami vienas kito, skursta	Išsaugomas (medis už sprendinių ribų)	Saugotinas	M	Nr. 350 turi vieną šaknies kaklelį ir 1 kelmą
422	351.2.	Eglė paprastoji (Ep)/ Picea abies	1	7	19	30	2	Medis auga labai arti kitų, stelbiami vienas kito, skursta	Išsaugomas (medis už sprendinių ribų)	Saugotinas	M	

Eil. Nr.	Medžio krūmo Nr. plane	Medžio, krūmo rūšis lietuviškai ir lotyniškai	Kiekis, vnt. (Kamienų skaičius)	Aukštis (m)	Diametras (1,3 m aukštyje), cm	Diametras šaknies kaklelis	Želdinių būklės indeksas (1,2,3,4,5)	Abiotiniai/biotiniai veiksniai	Reikalingos tvarkymo (siūlomos/būtinios arboristinės/) priemonės	Medžių priskyrimas (saugotiniems/nesaugotiniems) <sup>1</sup>	Medžio veislė pagal kietumą (K/M) <sup>2</sup>	Pastabos
423	352	Eglė paprastoji (Ep)/ Picea abies	1	7	20	40*	2	Medis auga labai arti kitų, stelbiami vienas kito, skursta	Išsaugomas (medis už sprendinių ribų)	Saugotinas	M	Nr. 352 turi vieną šaknies kaklelį ir 1 kelmą
424	352.1.	Eglė paprastoji (Ep)/ Picea abies	1	7	15	40*	2	Medis auga labai arti kitų, stelbiami vienas kito, skursta	Išsaugomas (medis už sprendinių ribų)	Saugotinas	M	Nr. 352 turi vieną šaknies kaklelį ir 1 kelmą
425	353	Eglė paprastoji/ Picea abies	1	5,5	13	22	1	Gera būklė	Išsaugomas	Saugotinas	M	išsaugom
426	354	Eglė paprastoji/ Picea abies	1	6,5	16	21	1	Gera būklė	Išsaugomas	Saugotinas	M	išsaugom
427	355	Beržas karpotasis/ Betula pendula	1	7	18	30	1	Gera būklė	Išsaugomas	Saugotinas	M	
428	356	Kaštonas paprastasis/ Aesculus hippocastanum	1	5	18	32	1	Gera būklė	Išsaugomas	Saugotinas	M	
429	357	Kaštonas paprastasis/ Aesculus hippocastanum	1	5	14	24	2	Laja vienašonė. Turi žievėje defektų	Išsaugomas	Saugotinas	M	
430	358	Beržas karpotasis/ Betula pendula	1	10	18	27	2	Vienašonė laja. Iškeltos šaknys	Išsaugomas	Saugotinas	M	
431	359	Beržas karpotasis/ Betula pendula	1	9	18	27	2	Vienašonė laja, turi gumbą ant kamieno	Išsaugomas	Saugotinas	M	
432	360	Liepa mažalapė/ Tilia cordata	1	9	24	32	2	Turi kamieno ir lajos defektų	Išsaugomas	Saugotinas	M	
433	361	Kaštonas paprastasis/ Aesculus hippocastanum	1	9	17	21	1	Gera būklė. Turi šiek tiek žievėje defektų	Išsaugomas	Saugotinas	M	
434	362	Liepa mažalapė/ Tilia cordata	1	9	24	30	1	Turi šiek tiek plyšių kamiene	Išsaugomas	Saugotinas	M	
435	363	Liepa mažalapė/ Tilia cordata	1	5	12	21*	2	Turi atžalų. Vienašonė laja. Dviejų kamienų medis	Išsaugomas	Saugotinas	M	Nr. 363 turi vieną šaknies kaklelį ir 1 kelmą
436	363.1.	Liepa mažalapė/ Tilia cordata	1	5	16	21*	2	Vienašonė laja. Dviejų kamienų medis. Turi atžalų.	Išsaugomas	Saugotinas	M	Nr. 363 turi vieną šaknies kaklelį ir 1 kelmą
437	393	Beržas karpotasis/ Betula pendula	1	7	9	17	1	Gera būklė	Išsaugomas	Nesaugotinas	M	
438	394	Blindė/ Salix caprea	1	7	9	15	3	Pasvirusiu kamieniu ir laja, daug atžalų. Daug žievėje defektų	Išsaugomas	Nesaugotinas	M	
439	397	Blindė/ Salix caprea	1	7	8	20*	2	Daug nudžiūvusių šakų	Išsaugomas	Nesaugotinas	M	Nr. 397 turi vieną šaknies kaklelį ir 1 kelmą

Eil. Nr.	Medžio krūmo Nr. plane	Medžio, krūmo rūšis lietuviškai ir lotyniškai	Kiekis, vnt. (Kamienų skaičius)	Aukštis (m)	Diametras (1,3 m aukštyje), cm	Diametras šaknies kaklelis	Želdinių būklės indeksas (1,2,3,4,5)	Abiotiniai/biotiniai veiksniai	Reikalingos tvarkymo (siūlomos/būtinios arboristinės/) priemonės	Medžių priskyrimas (saugotiniems/nesaugotiniems) <sup>1</sup>	Medžio veislė pagal kietumą (K/M) <sup>2</sup>	Pastabos
440	397.1.	Blindė/ Salix caprea	1	7	8	20*	2	Daug nudžiūvusių šakų	Išsaugomas	Nesaugotinas	M	Nr. 397 turi vieną šaknies kaklelį ir 1 kelmą
441	400	Blindė/ Salix caprea	1	6	9	16	3	Kamienas pažeistas, iki šerdies turi plyšį apačioje (puvinys), laja remiasi su kitais medžiais, daug nudžiūvusių šakų	Išsaugomas	Nesaugotinas	M	
442	401	Beržas karpotasis/ Betula pendula	1	7	8	18	1	Gera būklė	Išsaugomas	Nesaugotinas	M	
443	402	Blindė/ Salix caprea	1	6	12	18	3	Daug nudžiūvusių šakų, kamiene defektų,	Išsaugomas	Nesaugotinas	M	
444	403	Blindė/ Salix caprea	1	7	12	20	3	Daug nudžiūvusių šakų, kamiene defektų,	Išsaugomas	Nesaugotinas	M	
445	404	Blindė/ Salix caprea	1	8	9	17	4	Labai pažeistu kamieniu (keliose vietose), kamienas pasviręs	Išsaugomas	Nesaugotinas	M	
446	418	Blindė/ Salix caprea	1	7	11	18	2	Daug nudžiūvusių šakų, auga netvarkingai tarp atžalų	Išsaugomas	Nesaugotinas	M	
447	419	Blindė/ Salix caprea	1	7	10	17	2	Turi kamiene plyšį, daug nudžiūvusių šakų	Išsaugomas	Nesaugotinas	M	
448	420	Blindė/ Salix caprea	1	7	12	20	2	Daug nudžiūvusių šakų, ir skylimą viršuje, išsišakojime	Išsaugomas	Nesaugotinas	M	
449	421	Blindė/ Salix caprea	1	7	9	20	3	Pakrypusiu kamieniu, laja. Turi kamiene puvinį iki šerdies	Išsaugomas	Nesaugotinas	M	
450	469	Uosialapis klevas/ Acer negundo	1	7	9	24	4	Kamienas ir laja pasvirę, daug nudžiūvusių šakų	Išsaugomas (medis už sprendinių ribų)	Nesaugotinas	K	
451	470	Uosialapis klevas/ Acer negundo	1	9	16	30	4	Kamienas ir laja pasvirę, daug nudžiūvusių šakų	Išsaugomas (medis už sprendinių ribų)	Nesaugotinas	K	
452	473	Uosialapis klevas/ Acer negundo	1	7	12	31	4	Kamienas ir laja pasvirę, daug nudžiūvusių šakų, žievės defektų	Išsaugomas (medis už sprendinių ribų)	Nesaugotinas	K	
453	474	Uosialapis klevas/ Acer negundo	1	11	19	50*	2	Pasvirusia laja, daug nudžiūvusių šakų	Išsaugomas (medis už sprendinių ribų)	Nesaugotinas	K	Nr. 474 turi vieną šaknies kaklelį ir 1 kelmą
454	474.1.	Uosialapis klevas/ Acer negundo	1	11	20	50*	2	Pasvirusia laja, daug nudžiūvusių šakų	Išsaugomas (medis už sprendinių ribų)	Nesaugotinas	K	Nr. 474 turi vieną šaknies kaklelį ir 1 kelmą

Eil. Nr.	Medžio krūmo Nr. plane	Medžio, krūmo rūšis lietuviškai ir lotyniškai	Kiekis, vnt. (Kamienų skaičius)	Aukštis (m)	Diametras (1,3 m aukštyje), cm	Diametras šaknies kaklelis	Želdinių būklės indeksas (1,2,3,4,5)	Abiotiniai/biotiniai veiksniai	Reikalingos tvarkymo (siūlomos/būtinios arboristinės/) priemonės	Medžių priskyrimas (saugotiniems/nesaugotiniems) <sup>1</sup>	Medžio veislė pagal kietumą (K/M) <sup>2</sup>	Pastabos
455	474.2.	Uosialapis klevas/ Acer negundo	1	11	24	50*	2	Pasvirusia laja, daug nudžiūvusių šakų	Išsaugomas (medis už sprendinių ribų)	Nesaugotinas	K	Nr. 474 turi vieną šaknies kaklelį ir 1 kelmą
456	475	Uosialapis klevas/ Acer negundo	1	12	15	40*	4	Labai nusvirusiu kamieniu ir laja	Išsaugomas (medis už sprendinių ribų)	Nesaugotinas	K	Nr. 475 turi vieną šaknies kaklelį ir 1 kelmą
457	475.1.	Uosialapis klevas/ Acer negundo	1	12	24	40*	4	Labai nusvirusiu kamieniu ir laja	Išsaugomas (medis už sprendinių ribų)	Nesaugotinas	K	Nr. 475 turi vieną šaknies kaklelį ir 1 kelmą
458	476	Uosialapis klevas/ Acer negundo	1	7	8	14	2	Pasvirusia laja, daug nudžiūvusių šakų, defektų kamieno	Išsaugomas (medis už sprendinių ribų)	Nesaugotinas	K	
459	477	Uosialapis klevas/ Acer negundo	1	8	8	32*	3	Žievės defektai iki šerdies, daug nudžiūvusių šakų	Išsaugomas (medis už sprendinių ribų)	Nesaugotinas	K	Nr. 475 turi vieną šaknies kaklelį ir 1 kelmą
460	477.1.	Uosialapis klevas/ Acer negundo	1	8	10	32*	3	Žievės defektai iki šerdies, daug nudžiūvusių šakų	Išsaugomas (medis už sprendinių ribų)	Nesaugotinas	K	Nr. 475 turi vieną šaknies kaklelį ir 1 kelmą
461	477.2.	Uosialapis klevas/ Acer negundo	1	8	13	32*	3	Žievės defektai iki šerdies, daug nudžiūvusių šakų	Išsaugomas (medis už sprendinių ribų)	Nesaugotinas	K	Nr. 475 turi vieną šaknies kaklelį ir 1 kelmą
462	478	Uosialapis klevas/ Acer negundo	1	10	10	40*	4	Išsikerojusi, pakrypusi laja ir kamienas. Daug nudžiūvusių šakų, daugiakamienis medis	Išsaugomas (medis už sprendinių ribų)	Nesaugotinas	K	Nr. 478 turi vieną šaknies kaklelį ir 1 kelmą
463	478.1.	Uosialapis klevas/ Acer negundo	1	10	13	40*	4	Išsikerojusi, pakrypusi laja ir kamienas. Daug nudžiūvusių šakų, daugiakamienis medis	Išsaugomas (medis už sprendinių ribų)	Nesaugotinas	K	Nr. 478 turi vieną šaknies kaklelį ir 1 kelmą
464	478.2.	Uosialapis klevas/ Acer negundo	1	10	14	40*	4	Išsikerojusi, pakrypusi laja ir kamienas. Daug nudžiūvusių šakų, daugiakamienis medis	Išsaugomas (medis už sprendinių ribų)	Nesaugotinas	K	Nr. 478 turi vieną šaknies kaklelį ir 1 kelmą
465	479	Uosialapis klevas/ Acer negundo	1	7	11	20	4	Pakrypęs kamienas ir laja, daug nudžiūvusių šakų	Išsaugomas (medis už sprendinių ribų)	Nesaugotinas	K	
466	480	Uosialapis klevas/ Acer negundo	1	11	11	48*	4	Trikamienis, daug nudžiūvusių šakų, kamienas beveik ant žemės	Išsaugomas	Nesaugotinas	K	Nr. 480 turi vieną šaknies kaklelį ir 1 kelmą
467	480.1.	Uosialapis klevas/ Acer negundo	1	11	14	48*	4	Trikamienis, daug nudžiūvusių šakų	Išsaugomas	Nesaugotinas	K	Nr. 480 turi vieną šaknies kaklelį ir 1 kelmą
468	480.2.	Uosialapis klevas/ Acer negundo	1	11	18	48*	4	Trikamienis, daug nudžiūvusių šakų	Išsaugomas	Nesaugotinas	K	Nr. 480 turi vieną šaknies kaklelį ir 1 kelmą

Eil. Nr.	Medžio krūmo Nr. plane	Medžio, krūmo rūšis lietuviškai ir lotyniškai	Kiekis, vnt. (Kamienų skaičius)	Aukštis (m)	Diametras (1,3 m aukštyje), cm	Diametras šaknies kaklelis	Želdinių būklės indeksas (1,2,3,4,5)	Abiotiniai/biotiniai veiksniai	Reikalingos tvarkymo (siūlomos/būtinios arboristinės/) priemonės	Medžių priskyrimas (saugotiniems/nesaugotiniems) <sup>1</sup>	Medžio veislė pagal kietumą (K/M) <sup>2</sup>	Pastabos
469	481	Uosialapis klevas/ Acer negundo	1	9	15	32	3	Daug nudžiūvusių šakų, atžalų, kamieno ir žievės defektų	Išsaugomas (medis už sprendinių ribų)	Nesaugotinas	K	
470	482	Uosialapis klevas/ Acer negundo	1	8	9	22	4	Kamienas pasviręs ir kreivas, laja nusvirusi, daug nudžiūvusių šakų	Išsaugomas	Nesaugotinas	K	
471	483	Uosialapis klevas/ Acer negundo	1	8	11	22	4	Daug nudžiūvusių šakų, kamienas ir laja pasvirę, kamiene yra žaizda iki šerdies	Išsaugomas	Nesaugotinas	K	
472	484	Uosialapis klevas/ Acer negundo	1	9	9	27*	3	Daug nudžiūvusių šakų, defektų kamiene, lajoje, žievėje	Išsaugomas	Nesaugotinas	K	Nr. 484 turi vieną šaknies kaklelį ir 1 kelmą
473	484.1.	Uosialapis klevas/ Acer negundo	1	9	15	27*	3	Daug nudžiūvusių šakų, defektų kamiene, lajoje, žievėje	Išsaugomas	Nesaugotinas	K	Nr. 484 turi vieną šaknies kaklelį ir 1 kelmą
474	485	Uosialapis klevas/ Acer negundo	1	9	7	40*	4	Daug nudžiūvusių šakų, pasviręs kamienas ir laja, auga netvarkingai	Išsaugomas	Nesaugotinas	K	Nr. 485 turi vieną šaknies kaklelį ir 1 kelmą
475	485.1.	Uosialapis klevas/ Acer negundo	1	9	8	40*	4	Daug nudžiūvusių šakų, pasviręs kamienas ir laja, auga netvarkingai	Išsaugomas	Nesaugotinas	K	Nr. 485 turi vieną šaknies kaklelį ir 1 kelmą
476	485.2.	Uosialapis klevas/ Acer negundo	1	9	9	40*	4	Daug nudžiūvusių šakų, pasviręs kamienas ir laja, auga netvarkingai	Išsaugomas	Nesaugotinas	K	Nr. 485 turi vieną šaknies kaklelį ir 1 kelmą
477	485.3.	Uosialapis klevas/ Acer negundo	1	9	13	40*	4	Daug nudžiūvusių šakų, pasviręs kamienas ir laja, auga netvarkingai	Išsaugomas	Nesaugotinas	K	Nr. 485 turi vieną šaknies kaklelį ir 1 kelmą
478	486	Uosialapis klevas/ Acer negundo	1	7	8	18	4	Neturi beveik žalių šakų, kamienas pasviręs	Išsaugomas	Nesaugotinas	K	
479	487	Uosialapis klevas/ Acer negundo	1	7	8	25	4	Turi nudžiūvusių atžalų, atsirėmęs į kitą medį	Išsaugomas	Nesaugotinas	K	
480	488	Uosialapis klevas/ Acer negundo	1	9	12	40*	4	Trikamienis, daug nudžiūvusių šakų, pasvirusiu kamienu ir laja	Išsaugomas	Nesaugotinas	K	Nr. 488 turi vieną šaknies kaklelį ir 1 kelmą
481	488	Uosialapis klevas/ Acer negundo	1	9	12	40*	4	Trikamienis, daug nudžiūvusių šakų, pasvirusiu kamienu ir laja	Išsaugomas	Nesaugotinas	K	Nr. 488 turi vieną šaknies kaklelį ir 1 kelmą
482	497	Uosialapis klevas/ Acer negundo	1	7	12	40*	1	Gera būklė	Išsaugomas (medis už sprendinių ribų)	Nesaugotinas	K	Nr. 497 turi vieną šaknies kaklelį ir 1 kelmą
483	497	Uosialapis klevas/ Acer negundo	1	7	14	40*	1	Gera būklė	Išsaugomas (medis už sprendinių ribų)	Nesaugotinas	K	Nr. 497 turi vieną šaknies kaklelį ir 1 kelmą

Eil. Nr.	Medžio krūmo Nr. plane	Medžio, krūmo rūšis lietuviškai ir lotyniškai	Kiekis, vnt. (Kamienų skaičius)	Aukštis (m)	Diametras (1,3 m aukštyje), cm	Diametras šaknies kaklelis	Želdinių būklės indeksas (1,2,3,4,5)	Abiotiniai/biotiniai veiksniai	Reikalingos tvarkymo (siūlomos/būtinios arboristinės/) priemonės	Medžių priskyrimas (saugotiniems/nesaugotiniems) <sup>1</sup>	Medžio veislė pagal kietumą (K/M) <sup>2</sup>	Pastabos
484	497.1.	Uosialapis klevas/ Acer negundo	1	7	15	40*	1	Gera būklė	Išsaugomas (medis už sprendinių ribų)	Nesaugotinas	K	Nr. 497 turi vieną šaknies kaklelį ir 1 kelmą
485	500	Uosialapis klevas/ Acer negundo	1	7	10	18	3	Turi nudžiūvusių šakų, daug atžalų	Išsaugomas	Nesaugotinas	K	
486	501	Uosialapis klevas/ Acer negundo	1	8	12	26	2	Turi nudžiūvusių šakų	Išsaugomas	Nesaugotinas	K	
487	503	Uosialapis klevas/ Acer negundo	1	10	8	39*	2	Keturių kamienų. Laja išsikerojusi, daug atžalų, nudžiūvusių šakų	Išsaugomas	Nesaugotinas	K	Nr. 503 turi vieną šaknies kaklelį ir 1 kelmą
488	503.1.	Uosialapis klevas/ Acer negundo	1	10	17	39*	2	Keturių kamienų. Laja išsikerojusi, daug atžalų, nudžiūvusių šakų	Išsaugomas	Nesaugotinas	K	Nr. 503 turi vieną šaknies kaklelį ir 1 kelmą
489	535	Uosialapis klevas/ Acer negundo	1	10	14	48*	3	Daug nudžiūvusių šakų, kamieno ir žievės defektų	Išsaugomas	Nesaugotinas	K	Nr. 535 turi vieną šaknies kaklelį ir 1 kelmą
490	535.1.	Uosialapis klevas/ Acer negundo	1	10	14	48*	3	Daug nudžiūvusių šakų, kamieno ir žievės defektų	Išsaugomas	Nesaugotinas	K	Nr. 535 turi vieną šaknies kaklelį ir 1 kelmą
491	536	Uosialapis klevas/ Acer negundo	1	10	16	33	3	Daug nudžiūvusių šakų, kamieno ir žievės defektų	Išsaugomas	Nesaugotinas	K	
492	537	Uosialapis klevas/ Acer negundo	1	10	8	34*	5	Pasvirusiu kamieniu ir laja, nudžiūvęs	Išsaugomas (medis už sprendinių ribų)	Nesaugotinas	K	Nr. 537 turi vieną šaknies kaklelį ir 1 kelmą
493	537.1.	Uosialapis klevas/ Acer negundo	1	10	10	34*	4	Apdžiūvęs (daug nudžiūvusių šakų)	Išsaugomas (medis už sprendinių ribų)	Nesaugotinas	K	Nr. 537 turi vieną šaknies kaklelį ir 1 kelmą
494	537.2.	Uosialapis klevas/ Acer negundo	1	10	12	34*	4	Apdžiūvęs (daug nudžiūvusių šakų)	Išsaugomas (medis už sprendinių ribų)	Nesaugotinas	K	Nr. 537 turi vieną šaknies kaklelį ir 1 kelmą
495	538	Uosialapis klevas/ Acer negundo	1	9	12	19	3	Pasvirusiu kamieniu ir laja, daug nudžiūvusių šakų	Išsaugomas (medis už sprendinių ribų)	Nesaugotinas	K	
496	539	Uosialapis klevas/ Acer negundo	1	10	15	37*	3	Dvikamienis medis. Pasvirusiu kamieniu ir laja, daug nudžiūvusių šakų	Išsaugomas (medis už sprendinių ribų)	Nesaugotinas	K	Nr. 539 turi vieną šaknies kaklelį ir 1 kelmą
497	539.1.	Uosialapis klevas/ Acer negundo	1	10	15	37*	3	Dvikamienis medis. Pasvirusiu kamieniu ir laja, daug nudžiūvusių šakų	Išsaugomas (medis už sprendinių ribų)	Nesaugotinas	K	Nr. 539 turi vieną šaknies kaklelį ir 1 kelmą
498	540	Uosialapis klevas/ Acer negundo	1	10	10	40*	4	Dvikamienis medis. Kreivas kamienas, daug nudžiūvusių šakų	Išsaugomas (medis už sprendinių ribų)	Nesaugotinas	K	Nr. 540 turi vieną šaknies kaklelį ir 1 kelmą
499	540.1.	Uosialapis klevas/ Acer negundo	1	10	16	40*	4	Dvikamienis medis. Kreivas kamienas, daug nudžiūvusių šakų	Išsaugomas (medis už sprendinių ribų)	Nesaugotinas	K	Nr. 540 turi vieną šaknies kaklelį ir 1 kelmą

Eil. Nr.	Medžio krūmo Nr. plane	Medžio, krūmo rūšis lietuviškai ir lotyniškai	Kiekis, vnt. (Kamienų skaičius)	Aukštis (m)	Diametras (1,3 m aukštyje), cm	Diametras šaknies kaklelis	Želdinių būklės indeksas (1,2,3,4,5)	Abiotiniai/biotiniai veiksniai	Reikalingos tvarkymo (siūlomos/būtinios arboristinės/) priemonės	Medžių priskyrimas (saugotiniems/nesaugotiniems) <sup>1</sup>	Medžio veislė pagal kietumą (K/M) <sup>2</sup>	Pastabos
500	541	Uosialapis klevas/ Acer negundo	1	10	10	45*	3	Išsikerojusi laja, daug nudžiūvusių šakų. Daugiakamienis medis	Išsaugomas (medis už sprendinių ribų)	Nesaugotinas	K	Nr. 541 turi vieną šaknies kaklelį ir 1 kelmą
501	541.1.	Uosialapis klevas/ Acer negundo	1	10	14	45*	3	Išsikerojusi laja, daug nudžiūvusių šakų. Daugiakamienis medis	Išsaugomas (medis už sprendinių ribų)	Nesaugotinas	K	Nr. 541 turi vieną šaknies kaklelį ir 1 kelmą
502	541.2.	Uosialapis klevas/ Acer negundo	1	10	14	45*	3	Išsikerojusi laja, daug nudžiūvusių šakų. Daugiakamienis medis	Išsaugomas (medis už sprendinių ribų)	Nesaugotinas	K	Nr. 541 turi vieną šaknies kaklelį ir 1 kelmą
503	541.3.	Uosialapis klevas/ Acer negundo	1	10	14	45*	3	Išsikerojusi laja, daug nudžiūvusių šakų. Daugiakamienis medis	Išsaugomas (medis už sprendinių ribų)	Nesaugotinas	K	Nr. 541 turi vieną šaknies kaklelį ir 1 kelmą
504	542	Uosialapis klevas/ Acer negundo	1	9	10	40*	3	Keturių kamienų, daug nudžiūvusių šakų	Išsaugomas	Nesaugotinas	K	Nr. 542 turi vieną šaknies kaklelį ir 1 kelmą
505	542.1.	Uosialapis klevas/ Acer negundo	1	9	10	40*	3	Keturių kamienų, kamienas ir laja pasvirę, daug nudžiūvusių šakų	Išsaugomas	Nesaugotinas	K	Nr. 542 turi vieną šaknies kaklelį ir 1 kelmą
506	542.2.	Uosialapis klevas/ Acer negundo	1	9	10	40*	3	Keturių kamienų, kamienas ir laja pasvirę, daug nudžiūvusių šakų	Išsaugomas	Nesaugotinas	K	Nr. 542 turi vieną šaknies kaklelį ir 1 kelmą
507	542.3.	Uosialapis klevas/ Acer negundo	1	9	10	40*	3	Keturių kamienų, kamienas ir laja pasvirę, daug nudžiūvusių šakų	Išsaugomas	Nesaugotinas	K	Nr. 542 turi vieną šaknies kaklelį ir 1 kelmą
508	543	Uosialapis klevas/ Acer negundo	1	9	12	30*	3	Dviejų kamienų, daug nudžiūvusių šakų	Išsaugomas	Nesaugotinas	K	Nr. 543 turi vieną šaknies kaklelį ir 1 kelmą
509	543.1.	Uosialapis klevas/ Acer negundo	1	9	14	30*	3	Dviejų kamienų, daug nudžiūvusių šakų	Išsaugomas	Nesaugotinas	K	Nr. 543 turi vieną šaknies kaklelį ir 1 kelmą
510	544	Uosialapis klevas/ Acer negundo	1	10	12	45*	3	Daug nudžiūvusių šakų, kamienai ir lajos išsikerojusios, netvarkingos	Išsaugomas	Nesaugotinas	K	Nr. 544 turi vieną šaknies kaklelį ir 1 kelmą
511	544.1.	Uosialapis klevas/ Acer negundo	1	10	14	45*	3	Daug nudžiūvusių šakų, kamienai ir lajos išsikerojusios, netvarkingos	Išsaugomas	Nesaugotinas	K	Nr. 544 turi vieną šaknies kaklelį ir 1 kelmą
512	545	Uosialapis klevas/ Acer negundo	1	10	12	30*	3	Daug nudžiūvusių šakų, kamienai ir lajos išsikerojusios, netvarkingos	Išsaugomas	Nesaugotinas	K	Nr. 545 turi vieną šaknies kaklelį ir 1 kelmą
513	545.1.	Uosialapis klevas/ Acer negundo	1	10	12	30*	3	Daug nudžiūvusių šakų, kamienai ir lajos išsikerojusios, netvarkingos	Išsaugomas	Nesaugotinas	K	Nr. 545 turi vieną šaknies kaklelį ir 1 kelmą
514	546	Uosialapis klevas/ Acer negundo	1	10	12	40*	3	Daug nudžiūvusių šakų, kamieno, žievės ir lajos defektai	Išsaugomas	Nesaugotinas	K	Nr. 546 turi vieną šaknies kaklelį ir 1 kelmą

Eil. Nr.	Medžio krūmo Nr. plane	Medžio, krūmo rūšis lietuviškai ir lotyniškai	Kiekis, vnt. (Kamienų skaičius)	Aukštis (m)	Diametras (1,3 m aukštyje), cm	Diametras šaknies kaklelis	Želdinių būklės indeksas (1,2,3,4,5)	Abiotiniai/biotiniai veiksniai	Reikalingos tvarkymo (siūlomos/būtinios arboristinės/) priemonės	Medžių priskyrimas (saugotiniems/nesaugotiniems) <sup>1</sup>	Medžio veislė pagal kietumą (K/M) <sup>2</sup>	Pastabos
515	546.1.	Uosialapis klevas/ Acer negundo	1	10	12	40*	3	Daug nudžiūvusių šakų, kamieno, žievės ir lajos defektai	Išsaugomas	Nesaugotinas	K	Nr. 546 turi vieną šaknies kaklelį ir 1 kelmą
516	546.2.	Uosialapis klevas/ Acer negundo	1	10	12	40*	3	Daug nudžiūvusių šakų, kamieno, žievės ir lajos defektai	Išsaugomas	Nesaugotinas	K	Nr. 546 turi vieną šaknies kaklelį ir 1 kelmą
517	546.3.	Uosialapis klevas/ Acer negundo	1	10	13	40*	3	Daug nudžiūvusių šakų, kamieno, žievės ir lajos defektai	Išsaugomas	Nesaugotinas	K	Nr. 546 turi vieną šaknies kaklelį ir 1 kelmą
518	546.4.	Uosialapis klevas/ Acer negundo	1	10	13	40*	3	Daug nudžiūvusių šakų, kamieno, žievės ir lajos defektai	Išsaugomas	Nesaugotinas	K	Nr. 546 turi vieną šaknies kaklelį ir 1 kelmą
519	551	Uosialapis klevas/ Acer negundo	1	9	12	35*	3	Dviejų kamienų, dvi nupjautos šakos, kamienai su lajomis pasvirę	Išsaugomas	Nesaugotinas	K	Nr. 551 turi vieną šaknies kaklelį ir 1 kelmą
520	551.1.	Uosialapis klevas/ Acer negundo	1	9	14	35*	3	Dviejų kamienų, dvi nupjautos šakos, kamienai su lajomis pasvirę	Išsaugomas	Nesaugotinas	K	Nr. 551 turi vieną šaknies kaklelį ir 1 kelmą
521	552	Uosialapis klevas/ Acer negundo	1	9	9	30*	3	Trijų kamienų, turi daug nudžiūvusių šakų, prie pagrindo yra puvinys	Išsaugomas	Nesaugotinas	K	Nr. 552 turi vieną šaknies kaklelį ir 1 kelmą
522	552.1.	Uosialapis klevas/ Acer negundo	1	9	10	30*	3	Trijų kamienų, turi daug nudžiūvusių šakų, prie pagrindo yra puvinys	Išsaugomas	Nesaugotinas	K	Nr. 552 turi vieną šaknies kaklelį ir 1 kelmą
523	552.2.	Uosialapis klevas/ Acer negundo	1	9	10	30*	3	Trijų kamienų, turi daug nudžiūvusių šakų, prie pagrindo yra puvinys	Išsaugomas	Nesaugotinas	K	Nr. 552 turi vieną šaknies kaklelį ir 1 kelmą
524	553	Uosialapis klevas/ Acer negundo	1	10	11	44*	3	Trijų kamienų, kamienai netvarkingai išsikeroję, šaknys iškilusios	Išsaugomas	Nesaugotinas	K	Nr. 553 turi vieną šaknies kaklelį ir 1 kelmą
525	553.1.	Uosialapis klevas/ Acer negundo	1	10	11	44*	3	Trijų kamienų, kamienai netvarkingai išsikeroję, šaknys iškilusios	Išsaugomas	Nesaugotinas	K	Nr. 553 turi vieną šaknies kaklelį ir 1 kelmą
526	553.2.	Uosialapis klevas/ Acer negundo	1	10	16	44*	3	Trijų kamienų, kamienai netvarkingai išsikeroję, šaknys iškilusios	Išsaugomas	Nesaugotinas	K	Nr. 553 turi vieną šaknies kaklelį ir 1 kelmą
527	554	Uosialapis klevas/ Acer negundo	1	9	8	45*	3	Daugiakamienis, kamienai išsikeroję, pasvirę, pasvirusios ir lajos, yra nupjautų kamienų. Daug nudžiūvusių šakų	Išsaugomas	Nesaugotinas	K	Nr. 554 turi vieną šaknies kaklelį ir 1 kelmą
528	554.1.	Uosialapis klevas/ Acer negundo	1	9	8	45*	3	Daugiakamienis, kamienai išsikeroję, pasvirę, pasvirusios ir lajos, yra	Išsaugomas	Nesaugotinas	K	Nr. 554 turi vieną šaknies kaklelį ir 1 kelmą

Eil. Nr.	Medžio krūmo Nr. plane	Medžio, krūmo rūšis lietuviškai ir lotyniškai	Kiekis, vnt. (Kamienų skaičius)	Aukštis (m)	Diametras (1,3 m aukštyje), cm	Diametras šaknies kaklelis	Želdinių būklės indeksas (1,2,3,4,5)	Abiotiniai/biotiniai veiksniai	Reikalingos tvarkymo (siūlomos/būtinios arboristinės/) priemonės	Medžių priskyrimas (saugotiniems/nesaugotiniems) <sup>1</sup>	Medžio veislė pagal kietumą (K/M) <sup>2</sup>	Pastabos
								nupjautų kamienų. Daug nudžiūvusių šakų				
529	554.2.	Uosialapis klevas/ Acer negundo	1	9	14	45*	3	Daugiakamienis, kamienai išsikeroję, pasvirę, pasvirusios ir lajos, yra nupjautų kamienų. Daug nudžiūvusių šakų	Išsaugomas	Nesaugotinas	K	Nr. 554 turi vieną šaknies kaklelį ir 1 kelmą
530	555	Uosialapis klevas/ Acer negundo	1	9	7	50*	3	Šešių kamienų medis. Kamienas perskilęs, daug nudžiūvusių šakų, auga labai netvarkingai	Išsaugomas	Nesaugotinas	K	Nr. 555 turi vieną šaknies kaklelį ir 1 kelmą
531	555.1.	Uosialapis klevas/ Acer negundo	1	9	7	50*	3	Šešių kamienų medis. Kamienas perskilęs, daug nudžiūvusių šakų, auga labai netvarkingai	Išsaugomas	Nesaugotinas	K	Nr. 555 turi vieną šaknies kaklelį ir 1 kelmą
532	555.2.	Uosialapis klevas/ Acer negundo	1	9	12	50*	3	Šešių kamienų medis. Kamienas perskilęs, daug nudžiūvusių šakų, auga labai netvarkingai	Išsaugomas	Nesaugotinas	K	Nr. 555 turi vieną šaknies kaklelį ir 1 kelmą
533	555.3.	Uosialapis klevas/ Acer negundo	1	9	12	50*	3	Šešių kamienų medis. Kamienas perskilęs, daug nudžiūvusių šakų, auga labai netvarkingai	Išsaugomas	Nesaugotinas	K	Nr. 555 turi vieną šaknies kaklelį ir 1 kelmą
534	555.4.	Uosialapis klevas/ Acer negundo	1	9	16	50*	3	Šešių kamienų medis. Kamienas perskilęs, daug nudžiūvusių šakų, auga labai netvarkingai	Išsaugomas	Nesaugotinas	K	Nr. 555 turi vieną šaknies kaklelį ir 1 kelmą
535	555.5.	Uosialapis klevas/ Acer negundo	1	9	16	50*	3	Šešių kamienų medis. Kamienas perskilęs, daug nudžiūvusių šakų, auga labai netvarkingai	Išsaugomas	Nesaugotinas	K	Nr. 555 turi vieną šaknies kaklelį ir 1 kelmą
536	576	Drebulė/ Populus tremula	1	10	24	49	2	Daug nudžiūvusių šakų, iškeltos šaknys	Išsaugomas (medis už sprendinių ribų)	Nesaugotinas	M	
537	577	Klevas paprastasis (Kp)/ Acer platanoides	1	7	14	28	2	Turi nudžiūvusių šakų, defektai žievėje. Kamienas šiek tiek palinkęs. Turi atžalų	Išsaugomas	Saugotinas	K	
538	578	Uosis paprastasis (UP)/ Fraxinus excelsior	1	5	10	19	4	Mažai žaliuojantis medis, daug nudžiūvusių šakų, kamienas apsamojęs	Išsaugomas	Nesaugotinas	K	
539	579	Drebulė/ Populus tremula	1	7	14	27	2	Šiek tiek išlinkusiu kamienų, turi nudžiūvusių šakų ir lapų	Išsaugomas	Nesaugotinas	M	

Eil. Nr.	Medžio krūmo Nr. plane	Medžio, krūmo rūšis lietuviškai ir lotyniškai	Kiekis, vnt. (Kamienų skaičius)	Aukštis (m)	Diametras (1,3 m aukštyje), cm	Diametras šaknies kaklelis	Želdinių būklės indeksas (1,2,3,4,5)	Abiotiniai/biotiniai veiksniai	Reikalingos tvarkymo (siūlomos/būtinios arboristinės/) priemonės	Medžių priskyrimas (saugotiniems/nesaugotiniems) <sup>1</sup>	Medžio veislė pagal kietumą (K/M) <sup>2</sup>	Pastabos
540	580	Uosialapis klevas/ Acer negundo	1	6	15	24	3	Kamienas apsamojęs, kamienne apačioje žaizda, turi daug nudžiūvusių šakų	Išsaugomas	Nesaugotinas	K	
541	581	Klevas paprastasis (Kp)/ Acer platanoides	1	9	9	35*	2	Dvikamienis medis. Turi nudžiūvusių šakų, defektai žievėje. Turi kelias atžalas	Išsaugomas	Nesaugotinas	K	Nr. 581 turi vieną šaknies kaklelį ir 1 kelmą
542	581.1.	Klevas paprastasis (Kp)/ Acer platanoides	1	9	18	35*	2	Dvikamienis medis. Turi nudžiūvusių šakų, defektai žievėje. Turi kelias atžalas	Išsaugomas	Saugotinas	K	Nr. 581 turi vieną šaknies kaklelį ir 1 kelmą
543	582	Uosis paprastasis (UP)/ Fraxinus excelsior	1	6	13	19	3	Pasvirusių kamienų ir laja. Daug nudžiūvusių šakų	Išsaugomas	Saugotinas	K	
544	583	Uosialapis klevas/ Acer negundo	1	6	10	28*	2	Dvikamienis. Turi nudžiūvusių šakų, kamienne yra nedidelių žaizdelių	Išsaugomas	Nesaugotinas	K	Nr. 583 turi vieną šaknies kaklelį ir 1 kelmą
545	583.1.	Uosialapis klevas/ Acer negundo	1	6	14	28*	2	Dvikamienis. Turi nudžiūvusių šakų, kamienne yra nedidelių žaizdelių	Išsaugomas	Nesaugotinas	K	Nr. 583 turi vieną šaknies kaklelį ir 1 kelmą
546	625	Liepa mažalapė/ Tilia cordata	1	4	5	7	1	Gera būklė	Išsaugomas (medis už sprendinių ribų)	Nesaugotinas	M	Neseniai pasodintas medis, su kuolais, būtų galimybė ir persodinti
547	626	Klevas paprastasis (Kp)/ Acer platanoides	1	4	5	7	1	Gera būklė	Išsaugomas (medis už sprendinių ribų)	Nesaugotinas	K	Neseniai pasodintas medis, su kuolais, būtų galimybė ir persodinti
548	627	Liepa mažalapė/ Tilia cordata	1	3,5	5	8	1	Gera būklė, turi atžalų	Išsaugomas (medis už sprendinių ribų)	Nesaugotinas	M	Neseniai pasodintas medis, su kuolais, būtų galimybė ir persodinti
549	628	Klevas paprastasis (Kp)/ Acer platanoides	1	3	6	7	1	Gera būklė, šiek tiek gumbuotas kamienas	Išsaugomas (medis už sprendinių ribų)	Nesaugotinas	K	Neseniai pasodintas medis, su kuolais, būtų galimybė ir persodinti
550	629	Liepa mažalapė/ Tilia cordata	1	3,5	5	7	1	Gera būklė	Išsaugomas (medis už sprendinių ribų)	Nesaugotinas	M	Neseniai pasodintas medis, su kuolais, būtų galimybė ir persodinti
551	642	Liepa mažalapė/ Tilia cordata	1	3	6	8	1	Gera būklė	Išsaugomas (medis už sprendinių ribų)	Nesaugotinas	M	Neseniai pasodintas medis, su kuolais, būtų galimybė ir persodinti
552	643	Liepa mažalapė/ Tilia cordata	1	4	5	7	1	Gera būklė	Išsaugomas (medis už sprendinių ribų)	Nesaugotinas	M	Neseniai pasodintas medis, su kuolais, būtų galimybė ir persodinti
553	646	Liepa mažalapė/ Tilia cordata	1	4	5	8	1	Gera būklė, turi šiek tiek nudžiūvusių šakų, formuojasi vienašonė laja	Išsaugomas (medis už sprendinių ribų)	Nesaugotinas	M	Neseniai pasodintas medis, su kuolais, būtų galimybė ir persodinti
554	647	Liepa mažalapė/ Tilia cordata	1	6	23	30	2	Šiek tiek pakrypusiu kamieniu, kamienas	Išsaugomas	Saugotinas	M	

Eil. Nr.	Medžio krūmo Nr. plane	Medžio, krūmo rūšis lietuviškai ir lotyniškai	Kiekis, vnt. (Kamienų skaičius)	Aukštis (m)	Diametras (1,3 m aukštyje), cm	Diametras šaknies kaklelis	Želdinių būklės indeksas (1,2,3,4,5)	Abiotiniai/biotiniai veiksniai	Reikalingos tvarkymo (siūlomos/būtinios arboristinės/) priemonės	Medžių priskyrimas (saugotiniems/nesaugotiniems) <sup>1</sup>	Medžio veislė pagal kietumą (K/M) <sup>2</sup>	Pastabos
								apačioje turi defektų. Yra nudžiūvusių šakų				
555	648	Liepa mažalapė/ Tilia cordata	1	6	26	49	2	Yra nudžiūvusių šakų. Turi drevē iki šerdies	Išsaugomas	Saugotinas	M	
556	649	Liepa mažalapė/ Tilia cordata	1	7	36	54	1	Gera būklė	Išsaugomas (medis už sprendinių ribų)	Saugotinas	M	
557	650	Klevas paprastasis (Kp)/ Acer platanoides	1	7	30	83	1	Šaknynas iškeltas, šiek tiek kamiene yra defektų	Išsaugomas (medis už sprendinių ribų)	Saugotinas	K	
558	651	Klevas paprastasis (Kp)/ Acer platanoides	1	8	33	73	2	Vienašonė laja	Išsaugomas (medis už sprendinių ribų)	Saugotinas	K	
559	652	Uosis paprastasis (UP)/ Fraxinus excelsior	1	7	22	66	1	Gera būklė	Išsaugomas (medis už sprendinių ribų)	Saugotinas	K	
560	653	Klevas paprastasis (Kp)/ Acer platanoides	1	8	29	70	1	Gera būklė	Išsaugomas (medis už sprendinių ribų)	Saugotinas	K	
561	654	Beržas karpotasis/ Betula pendula	1	13	40	57	1	Kamiene yra plyšys	Išsaugomas (medis už sprendinių ribų)	Saugotinas	M	
562	655	Klevas paprastasis (Kp)/ Acer platanoides	1	10	40	55	1	Gera būklė	Išsaugomas (medis už sprendinių ribų)	Saugotinas	K	
563	656	Liepa mažalapė/ Tilia cordata	1	12	39	62	1	Gera būklė	Išsaugomas (medis už sprendinių ribų)	Saugotinas	M	
564	657	Klevas paprastasis (Kp)/ Acer platanoides	1	15	49	87	1	Gera būklė. Turi kamiene prie pagrindo plyšį	Išsaugomas (medis už sprendinių ribų)	Saugotinas	K	
565	658	Klevas paprastasis (Kp)/ Acer platanoides	1	10	34	49	1	Gera būklė	Išsaugomas (medis už sprendinių ribų)	Saugotinas	K	
566	659	Klevas paprastasis (Kp)/ Acer platanoides	1	14	38	42	1	Gera būklė	Išsaugomas (medis už sprendinių ribų)	Saugotinas	K	
567	660	Liepa mažalapė/ Tilia cordata	1	12	25	35	1	Gera būklė. Kamiene plyšys	Išsaugomas (medis už sprendinių ribų)	Saugotinas	M	
568	661	Klevas paprastasis (Kp)/ Acer platanoides	1	7	24	29	2	Yra nudžiūvusių šakų	Išsaugomas (medis už sprendinių ribų)	Saugotinas	K	

Eil. Nr.	Medžio krūmo Nr. plane	Medžio, krūmo rūšis lietuviškai ir lotyniškai	Kiekis, vnt. (Kamienų skaičius)	Aukštis (m)	Diametras (1,3 m aukštyje), cm	Diametras šaknies kaklelis	Želdinių būklės indeksas (1,2,3,4,5)	Abiotiniai/biotiniai veiksniai	Reikalingos tvarkymo (siūlomos/būtinios arboristinės/) priemonės	Medžių priskyrimas (saugotiniems/nesaugotiniems) <sup>1</sup>	Medžio veislė pagal kietumą (K/M) <sup>2</sup>	Pastabos
569	662	Kaštonas paprastasis (Kš)/ Aesculus hippocastanum	1	10	44	49	1	Yra šiek tiek kamienų defektų	Išsaugomas (medis už sprendinių ribų)	Saugotinas	M	
570	663	Kaštonas paprastasis (Kš)/ Aesculus hippocastanum	1	10	34	36	1--2	Yra senų genėjimo žymių, kamienas gumbuotas, su plyšiais	Išsaugomas (medis už sprendinių ribų)	Saugotinas	M	
571	664	Kaštonas paprastasis (Kš)/ Aesculus hippocastanum	1	10	34	36	02-saus	Yra senų genėjimo žymių, kamienas gumbuotas, su plyšiais	Išsaugomas (medis už sprendinių ribų)	Saugotinas	M	
572	665	Kaštonas paprastasis (Kš)/ Aesculus hippocastanum	1	10	37	40	02-saus	Yra žievės defektų, kamienai viršuje išsišakojantys į du, gali skilti (yra požymių)	Išsaugomas (medis už sprendinių ribų)	Saugotinas	M	
573	666	Kaštonas paprastasis (Kš)/ Aesculus hippocastanum	1	10	33	35	02-saus	Yra senų genėjimo žymių, kamienas gumbuotas, su plyšiais	Išsaugomas (medis už sprendinių ribų)	Saugotinas	M	
574	667	Kaštonas paprastasis (Kš)/ Aesculus hippocastanum	1	10	31	31	02-saus	Yra senų genėjimo žymių, kamienas gumbuotas, su plyšiais	Išsaugomas (medis už sprendinių ribų)	Saugotinas	M	
575	668	Kaštonas paprastasis (Kš)/ Aesculus hippocastanum	1	10	48	48	02-saus	Yra senų genėjimo žymių, kamienas gumbuotas, su plyšiais	Išsaugomas (medis už sprendinių ribų)	Saugotinas	M	
576	669	Ažuolas raudonasis (Ar) / Quercus rubra	1	7	41	48	1	Gera būklė, bet viršuje dėl šakų išsišakojimo galimas skylimas	Išsaugomas (medis už sprendinių ribų)	Saugotinas	K	
577	670	Klevas paprastasis (Kp)/ Acer platanoides	1	7	31	35	1	Gera būklė	Išsaugomas (medis už sprendinių ribų)	Saugotinas	K	
578	671	Klevas paprastasis (Kp)/ Acer platanoides	1	6	24	36	02-saus	Kamienas senos genėjimo žymės, laja šiek tiek vienašonė	Išsaugomas (medis už sprendinių ribų)	Saugotinas	K	
579	672	Klevas paprastasis (Kp)/ Acer platanoides	1	6,5	24	27	1	Gera būklė	Išsaugomas (medis už sprendinių ribų)	Saugotinas	K	
580	673	Klevas paprastasis (Kp)/ Acer platanoides	1	7	32	37	1	Gera būklė	Išsaugomas (medis už sprendinių ribų)	Saugotinas	K	

Eil. Nr.	Medžio krūmo Nr. plane	Medžio, krūmo rūšis lietuviškai ir lotyniškai	Kiekis, vnt. (Kamienų skaičius)	Aukštis (m)	Diametras (1,3 m aukštyje), cm	Diametras šaknies kaklelis	Želdinių būklės indeksas (1,2,3,4,5)	Abiotiniai/biotiniai veiksniai	Reikalingos tvarkymo (siūlomos/būtinios arboristinės/) priemonės	Medžių priskyrimas (saugotiniems/nesaugotiniems) <sup>1</sup>	Medžio veislė pagal kietumą (K/M) <sup>2</sup>	Pastabos
581	674	Klevas paprastasis (Kp)/ Acer platanoides	1	7	28	32	1	Gera būklė	Išsaugomas (medis už sprendinių ribų)	Saugotinas	K	
582	675	Klevas paprastasis (Kp)/ Acer platanoides	1	7	31	33	1	Gera būklė	Išsaugomas (medis už sprendinių ribų)	Saugotinas	K	
583	676	Liepa paprastoji (Lp)/ Tilia europaea	1	8	29	35	1	Gera būklė	Išsaugomas (medis už sprendinių ribų)	Saugotinas	M	
584	677	Liepa paprastoji (Lp)/ Tilia europaea	1	8	33	33	1	Gera būklė	Išsaugomas (medis už sprendinių ribų)	Saugotinas	M	
585	678	Liepa paprastoji (Lp)/ Tilia europaea	1	6,5	21	23	02-saus	Kamienas kreivas, su senomis genėjimo žymėmis	Išsaugomas (medis už sprendinių ribų)	Saugotinas	M	
586	679	Liepa paprastoji (Lp)/ Tilia europaea	1	7	28	32	02-saus	Pririštas tvoros tinklais. Kamieno apačioje didelė sena žaizda iki brazdo	Išsaugomas (medis už sprendinių ribų)	Saugotinas	M	
587	680	Liepa paprastoji (Lp)/ Tilia europaea	1	6,5	21	27	02-saus	Pririštas tvoros tinklais. Kamienas su senomis genėjimo žymėmis, apsamanojęs	Išsaugomas (medis už sprendinių ribų)	Saugotinas	M	
588	681	Liepa paprastoji (Lp)/ Tilia europaea	1	7,5	32	34	1	Pririštas tvoros tinklais	Išsaugomas (medis už sprendinių ribų)	Saugotinas	M	
589	682	Liepa paprastoji (Lp)/ Tilia europaea	1	7,5	32	39	1	Gera būklė	Išsaugomas (medis už sprendinių ribų)	Saugotinas	M	
590	683	Liepa paprastoji (Lp)/ Tilia europaea	1	6,5	22	30	1	Gera būklė	Išsaugomas (medis už sprendinių ribų)	Saugotinas	M	
591	684	Liepa paprastoji (Lp)/ Tilia europaea	1	7	28	35	1	Gera būklė	Išsaugomas (medis už sprendinių ribų)	Saugotinas	M	
592	685	Liepa paprastoji (Lp)/ Tilia europaea	1	8	33	35	1	Gera būklė	Išsaugomas (medis už sprendinių ribų)	Saugotinas	M	
593	686	Liepa paprastoji (Lp)/ Tilia europaea	1	7	25	27	1	Gera būklė	Išsaugomas (medis už sprendinių ribų)	Saugotinas	M	
594	687	Liepa paprastoji (Lp)/ Tilia europaea	1	8	41	41	1	Gera būklė	Išsaugomas (medis už sprendinių ribų)	Saugotinas	M	

Eil. Nr.	Medžio krūmo Nr. plane	Medžio, krūmo rūšis lietuviškai ir lotyniškai	Kiekis, vnt. (Kamienų skaičius)	Aukštis (m)	Diametras (1,3 m aukštyje), cm	Diametras šaknies kaklelis	Želdinių būklės indeksas (1,2,3,4,5)	Abiotiniai/biotiniai veiksniai	Reikalingos tvarkymo (siūlomos/būtinios arboristinės/) priemonės	Medžių priskyrimas (saugotiniems/nesaugotiniems) <sup>1</sup>	Medžio veislė pagal kietumą (K/M) <sup>2</sup>	Pastabos
595	688	Liepa paprastoji (Lp)/ Tilia europaea	1	7	25	29	1	Gera būklė	Išsaugomas (medis už sprendinių ribų)	Saugotinas	M	
596	689	Liepa paprastoji (Lp)/ Tilia europaea	1	10	14	35*	2	Kamienas labai išlinkęs, su daug nedominuojančių viršūnių (neteisingas genėjimas). Kamienas apaugęs kerpėmis, šalia daug atžalų	Išsaugomas	Saugotinas	M	
<b>597</b>	689A	Liepa paprastoji (Lp)/ Tilia europaea	1	10	19	35	2	Kamienas su daug nedominuojančių viršūnių (neteisingas genėjimas). Kamienas apaugęs kerpėmis, šalia daug atžalų	Išsaugomas	Saugotinas	M	
	2C	Krūmai (Lanksvos, dekoratyviniai)	22 vnt.	Iki 0,50	-	-	1	Gera būklė. Krūmai neseniai pasodinti. Užmulčiuoti žievės mulču	Išsaugomi (siūlomi persodinti)	Nesaugotini	-	Neseniai pasodinti krūmai
	3B	Hortenzija (dekoratyvinė)	1 vnt.	Iki 1 m	-	-	1	Gera būklė	Išsaugomas	Nesaugotini	-	Neseniai pasodinti krūmai
	3C	Alyvos paprastosios (dekoratyvinė)	1 vnt.	Iki 1 m	-	-	1	Gera būklė	Išsaugomas	Nesaugotini	-	Neseniai pasodinti krūmai
	3D	Hortenzija (dekoratyvinė)	1 vnt.	Iki 1 m	-	-	1	Gera būklė	Išsaugomas	Nesaugotini	-	Neseniai pasodinti krūmai
	2D	Krūmai (Lanksvos, dekoratyviniai)	19 vnt.	Iki 0,50	-	-	1	Gera būklė. Krūmai neseniai pasodinti. Užmulčiuoti žievės mulču	Išsaugomi (siūlomi persodinti)	Nesaugotini	-	Neseniai pasodinti krūmai
	3E	Hortenzija (dekoratyvinė)	1 vnt.	Iki 1 m	-	-	1	Gera būklė	Išsaugomas	Nesaugotini	-	Neseniai pasodinti krūmai
	3F	Alyvos paprastosios (dekoratyvinė)	1 vnt.	Iki 1 m	-	-	1	Gera būklė	Išsaugomas	Nesaugotini	-	Neseniai pasodinti krūmai
	3G	Hortenzija (dekoratyvinė)	1 vnt.	Iki 1 m	-	-	1	Gera būklė	Išsaugomas	Nesaugotini	-	Neseniai pasodinti krūmai
	2E	Krūmai (Lanksvos, dekoratyviniai)	17 vnt.	Iki 0,50	-	-	1	Gera būklė	Išsaugomi (siūlomi persodinti)	Nesaugotini	-	Neseniai pasodinti krūmai
	2F	Krūmai (Lanksvos, dekoratyviniai)	20 vnt.	Iki 0,50	-	-	1 (13 vnt.) ir 4 (7 vnt.)	13 vnt. gera būklė ir 7 vnt. blogos būklės, skurstantys, mažai žaliuojantys krūmai. Krūmai neseniai pasodinti. Užmulčiuoti žievės mulču. Mulčas viename ploto kampe nuimtas	Išsaugomi (siūlomi persodinti)	Nesaugotini	-	Neseniai pasodinti krūmai

Eil. Nr.	Medžio krūmo Nr. plane	Medžio, krūmo rūšis lietuviškai ir lotyniškai	Kiekis, vnt. (Kamienų skaičius)	Aukštis (m)	Diametras (1,3 m aukštyje), cm	Diametras šaknies kaklelis	Želdinių būklės indeksas (1,2,3,4,5)	Abiotiniai/biotiniai veiksniai	Reikalingos tvarkymo (siūlomos/būtinosios arboristinės/) priemonės	Medžių priskyrimas (saugotiniams/nesaugotiniams) <sup>1</sup>	Medžio veislė pagal kietumą (K/M) <sup>2</sup>	Pastabos
Iš viso išsaugoma medžių, Vnt.			597									
Iš viso išsaugoma krūmų, Vnt.			84 vnt. (iš jų 71 vnt. numatyti persodinti)									

4 Lentelė. Šalinamų saugotinių medžių atkuriamoji vertės ir apskaičiuota centimetrų suma<sup>1</sup>

Eil. Nr. plane	Medžio rūšis, lietuviškas ir lotyniškas pavadinimas	Vnt.	Aukštis, m	Skersmuo (D, cm)	Medžio grupė	Medžio cm kaina pagal grupę	Medžio būklė (%)	Daugiklis atsižvelgiant į vietą	Kaina, Eur
12	Skroblas paprastasis (Sp)/ Carpinus betulus	1	6	13	3	14	50	2	182
15	Klevas paprastasis (Kp)/ Acer platanoides	1	14	28	3	14	50	2	392
16	Klevas paprastasis (Kp)/ Acer platanoides	1	14	40	3	14	50	2	560
17	Klevas paprastasis (Kp)/ Acer platanoides	1	14	36	3	14	50	2	504
18	Klevas paprastasis (Kp)/ Acer platanoides	1	14	37	3	14	50	2	518
19	Klevas paprastasis (Kp)/ Acer platanoides	1	11	12	3	14	25	2	252
19.1.	Klevas paprastasis (Kp)/ Acer platanoides	1	11	14	3	14	25	2	294
21	Klevas paprastasis (Kp)/ Acer platanoides	1	14	27	3	14	25	2	567
21.1.	Klevas paprastasis (Kp)/ Acer platanoides	1	14	32	3	14	25	2	672
27	Gluosnis trapusis (Gl)/ Salix fragilis	1	11	29	1	5	50	2	145
28	Klevas paprastasis/ Acer platanoides	1	12	21	3	14	25	2	441
150	Gluosnis trapusis/ Salix fragilis	1	7	22	1	5	25	2	165
182	Gluosnis trapusis (Gl)/ Salix fragilis	1	5	16	1	5	50	2	80
182.1.	Gluosnis trapusis (Gl)/ Salix fragilis	1	5	14	1	5	50	2	70
210	Beržas karpotasis/ Betula pendulalindė	1	7	12	2	9	0	2	216
219	Gluosnis trapusis/ Salix fragilis	1	7	15	1	5	25	2	112,5
219.1.	Gluosnis trapusis/ Salix fragilis	1	7	15	1	5	25	2	112,5
219.2.	Gluosnis trapusis/ Salix fragilis	1	7	15	1	5	25	2	112,5
219.3.	Gluosnis trapusis/ Salix fragilis	1	7	15	1	5	25	2	112,5
220.2.	Gluosnis trapusis/ Salix fragilis	1	7	15	1	5	25	2	112,5
221.1.	Gluosnis trapusis/ Salix fragilis	1	7	12	1	5	75	2	30
221.3.	Gluosnis trapusis/ Salix fragilis	1	7	22	1	5	75	2	55
319	Beržas karpotasis/ Betula pendula	1	8	21	2	9	0	2	378
319.1.	Beržas karpotasis/ Betula pendula	1	8	22	2	9	0	2	396
324	Beržas karpotasis/ Betula pendula	1	7	14	2	9	25	2	189
324.1.	Beržas karpotasis/ Betula pendula	1	7	17	2	9	25	2	229,5
325	Beržas karpotasis/ Betula pendula	1	7	27	2	9	25	2	364,5
329	Uosis paprastasis (Up)/ Fraxinus excelsior	1	7	18	3	14	25	2	378
329.1.	Uosis paprastasis (Up)/ Fraxinus excelsior	1	7	18	3	14	25	2	378
330	Klevas platanalapis (Kp)/ Acer pseudoplatanus	1	8	14	3	14	25	2	294
331	Beržas karpotasis/ Betula pendula	1	8	20	2	9	25	2	270
332	Liepa mažalapė/ Tilia cordata	1	8	18	2	9	25	2	243
332.1.	Liepa mažalapė/ Tilia cordata	1	8	19	2	9	25	2	256,5
333	Liepa mažalapė/ Tilia cordata	1	7	12	2	9	25	2	162
333.1.	Liepa mažalapė/ Tilia cordata	1	7	20	2	9	25	2	270
335	Pušis paprastoji (Pp)/ Pinus sylvestris	1	5	12	2	9	0	2	216
449	Klevas paprastasis (Kp)/ Acer platanoides	1	12	13	3	14	50	2	182
449.1.	Klevas paprastasis (Kp)/ Acer platanoides	1	12	17	3	14	50	2	238

<sup>1</sup> Želdinių atkuriamoji vertė nustatyta remiantis LR Aplinkos ministro 2008-06-26 (suvestinė redakcija nuo 2023-08-24) įsakymu Nr. D1-343 "Dėl želdinių atkuriamosios vertės įkainių patvirtinimo"

Eil. Nr. plane	Medžio rūšis, lietuviškas ir lotyniškas pavadinimas	Vnt.	Aukštis, m	Skersmuo (D, cm)	Medžio grupė	Medžio cm kaina pagal grupę	Medžio būklė (%)	Daugiklis atsižvelgiant į vietą	Kaina, Eur
451	Klevas paprastasis (Kp)/ Acer platanoides	1	10	14	3	14	50	2	196
451.1.	Klevas paprastasis (Kp)/ Acer platanoides	1	10	16	3	14	50	2	224
451.2.	Klevas paprastasis (Kp) /Acer platanoides	1	10	16	3	14	50	2	224
451.3.	Klevas paprastasis (Kp)/ Acer platanoides	1	10	18	3	14	50	2	252
561	Beržas karpotasis/ Betula pendula	1	9	15	2	9	25	2	202,5
562	Beržas karpotasis/ Betula pendula	1	10	22	2	9	25	2	297
569.1.	Klevas paprastasis (Kp)/ Acer platanoides	1	8	12	3	14	25	2	252
573.1.	Liepa mažalapė/ Tilia cordata	1	7	19	2	9	50	2	171
575	Klevas paprastasis (Kp)/ Acer platanoides	1	8	16	3	14	25	2	336
575.1.	Klevas paprastasis (Kp)/ Acer platanoides	1	8	18	3	14	25	2	378
588	Klevas paprastasis (Kp)/ Acer platanoides	1	6,5	13	3	14	25	2	273
588.1.	Klevas paprastasis (Kp)/ Acer platanoides	1	6,5	13	3	14	25	2	273
591.3.	Liepa mažalapė (Lm)/ Tilia cordata	1	7	12	2	9	25	2	162
591.4.	Liepa mažalapė (Lm)/ Tilia cordata	1	7	12	2	9	25	2	162
591.5.	Liepa mažalapė (Lm)/ Tilia cordata	1	7	12	2	9	25	2	162
591.6.	Liepa mažalapė (Lm)/ Tilia cordata	1	7	15	2	9	25	2	202,5
595	Beržas karpotasis/ Betula pendula	1	8	16	2	9	0	2	288
598	Beržas karpotasis/ Betula pendula	1	7	16	2	9	0	2	288
599	Beržas karpotasis/ Betula pendula	1	8	17	2	9	0	2	306
603	Beržas karpotasis/ Betula pendula	1	6	14	2	9	75	2	63
622	Pušis paprastoji (Pp)/ Pinus sylvestris	1	6	17	2	9	0	2	306
623	Beržas karpotasis/ Betula pendula	1	6,5	14	2	9	0	2	252
623.1.	Beržas karpotasis/ Betula pendula	1	6,5	18	2	9	0	2	324
624.1.	Beržas karpotasis/ Betula pendula	1	6,5	18	2	9	25	2	243
<b>Šalinamų saugotinių medžių centimetrų suma</b>				<b>1117</b>					
<b>Saugotinių medžių kiekis, Vnt.</b>			<b>62</b>						
<b>Suma, Eur.</b>			<b>15987</b>						

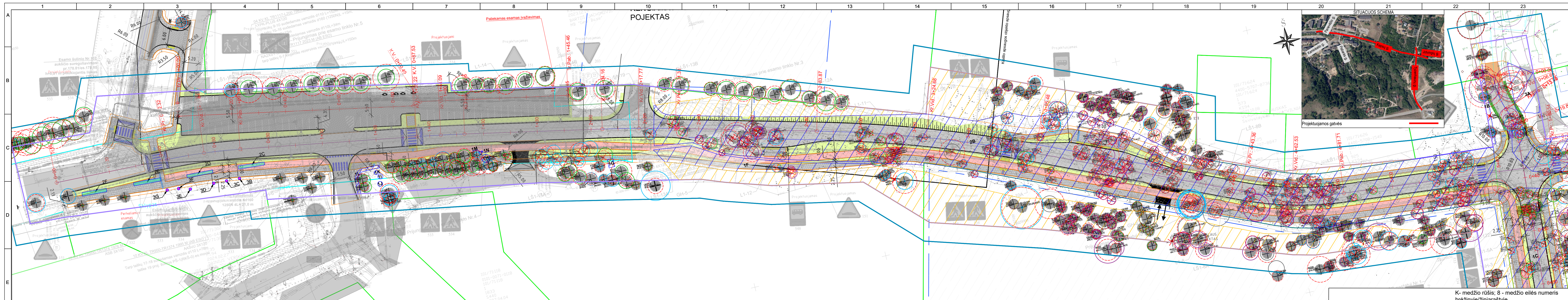

Sutartiniai žymėjimai:

Projektuojama asfalto danga	Projektuojami betoniniai bordiūrai (100x30x15cm) ant betono pagrindo, 15 cm virš važiuojamosios dalies
Projektuojama žvyro danga	Projektuojami betoniniai bordiūrai (100x30x7cm) ant betono pagrindo, 7 cm virš važiuojamosios dalies
Projektuojama pilkos spalvos betoninių plytelių (37,5x37,5x8cm) danga	Projektuojami betoniniai bordiūrai (100x20x8cm) ant betono pagrindo
Projektuojama juodos spalvos betoninių trinkelėlių (20x10x8cm) danga	Projektuojamas horizontalus dangos ženklinimas
Projektuojamas dviračių takas iš raudono asfalto dangos	Žemės sklypų ribos (geodeziniai matavimai)
Projektuojamas bendrasis pėsčiųjų ir dviračių takas iš asfalto dangos	Registruoto statinio riba
Projektuojamas apželdintas kelkraštis	Krašto apsaugos objekto apsaugos zonos riba
Projektuojami geltonos spalvos nerėgiję išpūjami paviršiai iš betoninių trinkelėlių (20x10x8cm) dangos	Darbu riba
Projektuojami geltonos spalvos nerėgiję vedimo paviršiai iš betoninių trinkelėlių (20x10x8cm) dangos	Projektuojamas horizontalus dangos ženklinimas iš baltų trinkelėlių dangos
Projektuojamas šlaitas	Projektuojami šilumotiekio tinklai
Projektuojama veja	Kito projekto sprendimai

### Projekto sprendinių sutartiniai žymėjimai

- Projekto darbų ribos ribos
- Želdinių inventORIZACINĖS RIBOS
- Želdiniai, esantys 7 m atstumu nuo inventORIZACINĖS RIBOS (vertinami, kurių šaknų apsaugos zonos ir lajų projekcijos patenka į ribas)
- Esami išsaugomi medžiai (jų rūšis, ir būklė pagal želdinių inventORIZACIJOS DUOMENIS)
- Esami išsaugomi krūmai (pagal želdinių inventORIZACIJOS DUOMENIS)
- ✗ Šalinamas medis
- ✗ Šalinami krūmai

### Projekto sprendinių sutartiniai žymėjimai

- Želdiniai už sprendinių darbų ribų, invazines rūšis siūloma naikinti herbicidais (naikinamų invazinių medžių 237 vnt. ir atžalų 7273 m<sup>2</sup>)
- Krūmai (persodinami augalai), iš plotų 2C; 2D; 2E; 2F
- Persodinami krūmai (71 vnt.)

**Pastaba: šalinamų saugotinių medžių (62 vnt.) cm suma 1117, šodinamų krūmų 772 m<sup>2</sup>, gėlynų plotų 1584,97 m<sup>2</sup> ir 499,47 m<sup>2</sup> vejos**

### Inventorizuotų želdinių sutartiniai žymėjimai

Medžio būklės indekso ženklai

- 1 - Geros būklės medis
- 2 - Patenkinamos būklės medis
- 3 - Nepatenkinamos būklės medis
- 4 - Blogos būklės medis
- ✗ 5 - Žuvęs medis (nudžiūvęs medis, pagal želdinių inventORIZACIJOS DUOMENIS)

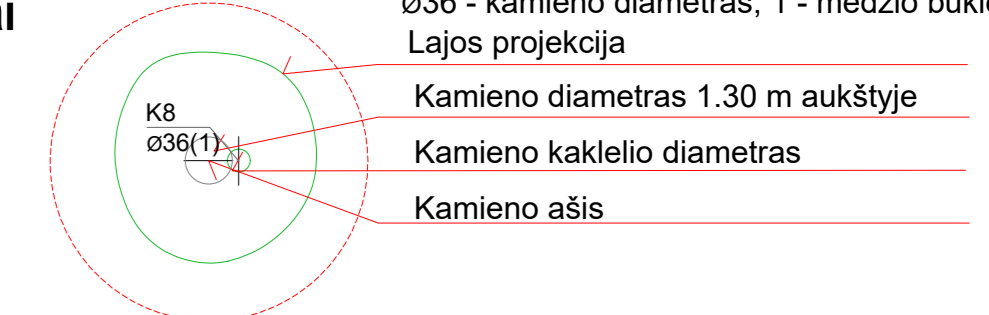

Susisiekimo komunikacijų paskirties Kapsių g. atkarpos, Tyzenhauzų g. atkarpos bei inžinerinių tinklų paskirties statinių statybos ir susisiekimo komunikacijų paskirties Kapsių g. atkarpos, Jovhėnų g. atkarpos, Tyzenhauzų g. atkarpos bei inžinerinių tinklų paskirties statinių rekonstravimo Vlniaus m., Vlniaus m. sav. projektas		
LAPAS	LAPŲ	LAIDA
1	2	0

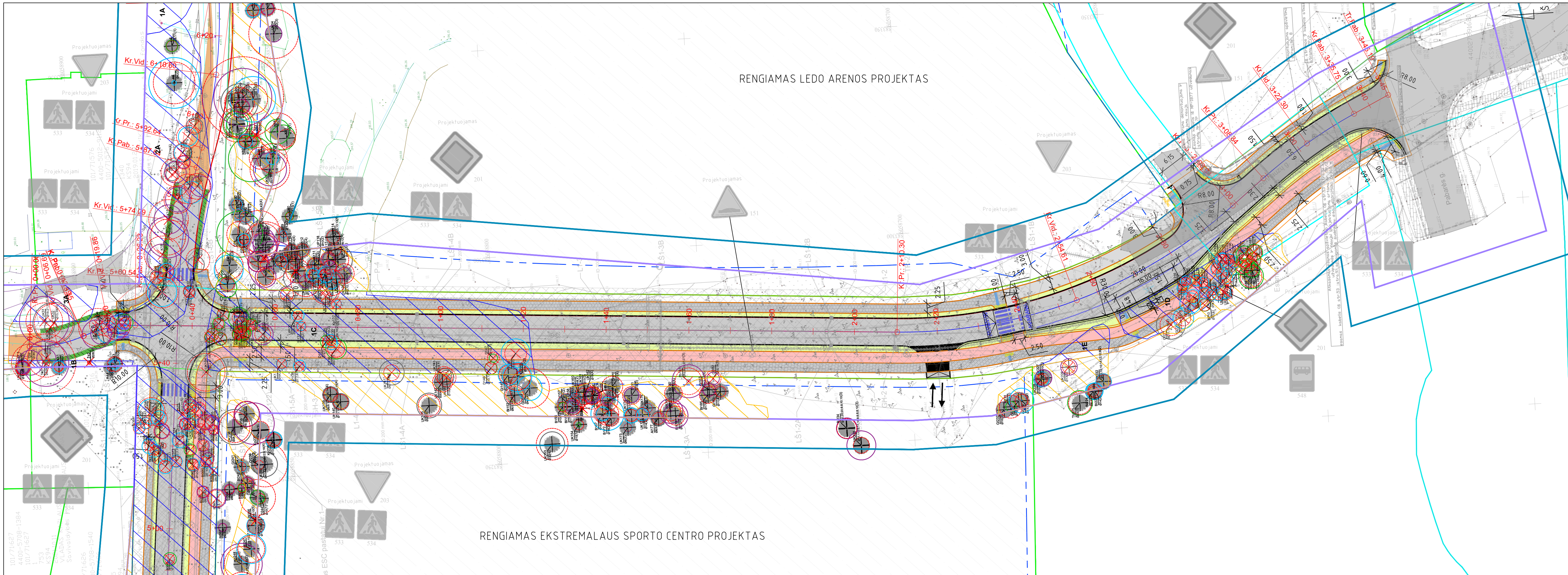

RENGIAMAS LEDO ARENOS PROJEKTAS

RENGIAMAS EKSTREMALIAUS SPORTO CENTRO PROJEKTAS

**Projekto sprendinių sutartiniai žymėjimai**

- Projekto darbų ribos ribos
- želdinių inventorizacinės ribos
- Želdiniai, esantys 7 m atstumu nuo inventorizacinės ribos (vertinami, kurių šaknų apsaugos zonos ir lajų projekcijos patenka į ribas)
- Esami išsaugomi medžiai (jų rūšis, ir būklė pagal želdinių inventorizacijos duomenis)
- Esami išsaugomi krūmai (pagal želdinių inventorizacijos duomenis)
- Šalinamas medis
- Šalinami krūmai
- Želdiniai už sprendinių darbų ribų, invazines rūšis siūloma naikinti herbicidais (naikinamų invazinių medžių 237 vnt. ir atžalų 7273 m<sup>2</sup>)

**Pastaba: šalinamų saugotinių medžių (62 vnt.) cm suma 1117, šodnamų krūmų 772 m<sup>2</sup>, gėlynų plotų 1584,97 m<sup>2</sup> ir 499,47 m<sup>2</sup> vejos**

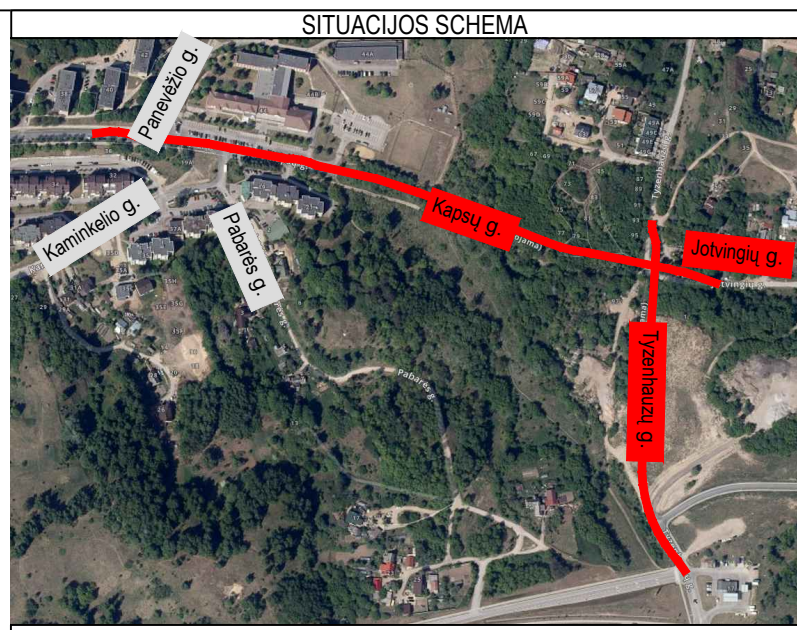

**Inventorizuotų želdinių sutartiniai žymėjimai**

- Medžio būklės indekso ženklai
- 1 - Geros būklės medis
  - 2 - Patenkinamos būklės medis
  - 3 - Nepatenkinamos būklės medis
  - 4 - Blogos būklės medis
  - 5 - Žuvęs medis (nudžiūvęs medis, pagal želdinių inventorizacijos duomenis)
- K - medžio rūšis; 8 - medžio eilės numeris brėžinyje/žiniaraštyje  
 Ø36 - kamieno diametras; 1 - medžio būklė  
 Lajos projekcija  
 Kamieno diametras 1.30 m aukštyje  
 Kamieno kaklelio diametras  
 Kamieno ašis

**Sutartiniai žymėjimai:**

	Projektuojama asfalto danga		Projektuojami betoniniai bordiūrai (100x30x15cm) ant betono pagrindo, 15 cm virš važiuojamosios dalies
	Projektuojama žvyro danga		Projektuojami betoniniai bordiūrai (100x30x7cm) ant betono pagrindo, 7 cm virš važiuojamosios dalies
	Projektuojama pilkos spalvos betoninių plytelių (37,5x37,5x8cm) danga		Projektuojami betoniniai bordiūrai (100x20x8cm) ant betono pagrindo
	Projektuojama juodos spalvos betoninių trinkelėlių (20x10x8cm) danga		Projektuojamas horizontalus dangos ženkinimas
	Projektuojamas dviračių takas iš raudono asfalto dangos		Žemės sklypų ribos (geodeziniai matavimai)
	Projektuojamas bendrasis pėsčiųjų ir dviračių takas iš asfalto dangos		Registruoto statinio riba
	Projektuojamas apželdintas kelkraštis		Krašto apsaugos objekto apsaugos zonos riba
	Projektuojami geltonos spalvos neregulių išpūjamieji paviršiai iš betoninių trinkelėlių (20x10x8cm) dangos		Darbu riba
	Projektuojami geltonos spalvos neregulių vedimo paviršiai iš betoninių trinkelėlių (20x10x8cm) dangos		Projektuojamas horizontalus dangos ženkinimas iš baltų trinkelėlių dangos
	Projektuojamas šlaitas		Projektuojami šilumotekio tinklai
	Projektuojama veja		Kito projekto sprendimai

Susisiekimo komunikacijų paskirties Kapsių g. atkarpos, Tyzenhauzų g. atkarpos bei inžinerinių tinklų paskirties statinių statybos ir susisiekimo komunikacijų paskirties Kapsių g. atkarpos, Jotvingių g. atkarpos, Tyzenhauzų g. atkarpos bei inžinerinių tinklų paskirties statinių rekonstravimo Vilniaus m. sav. projektas				LAPAS	LAPŲ	LADA
Inventorizuotų želdinių schema M 1:500				2	2	0

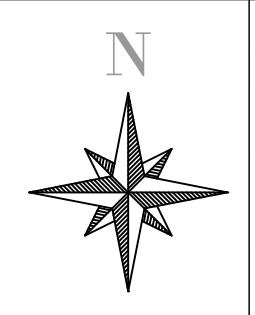
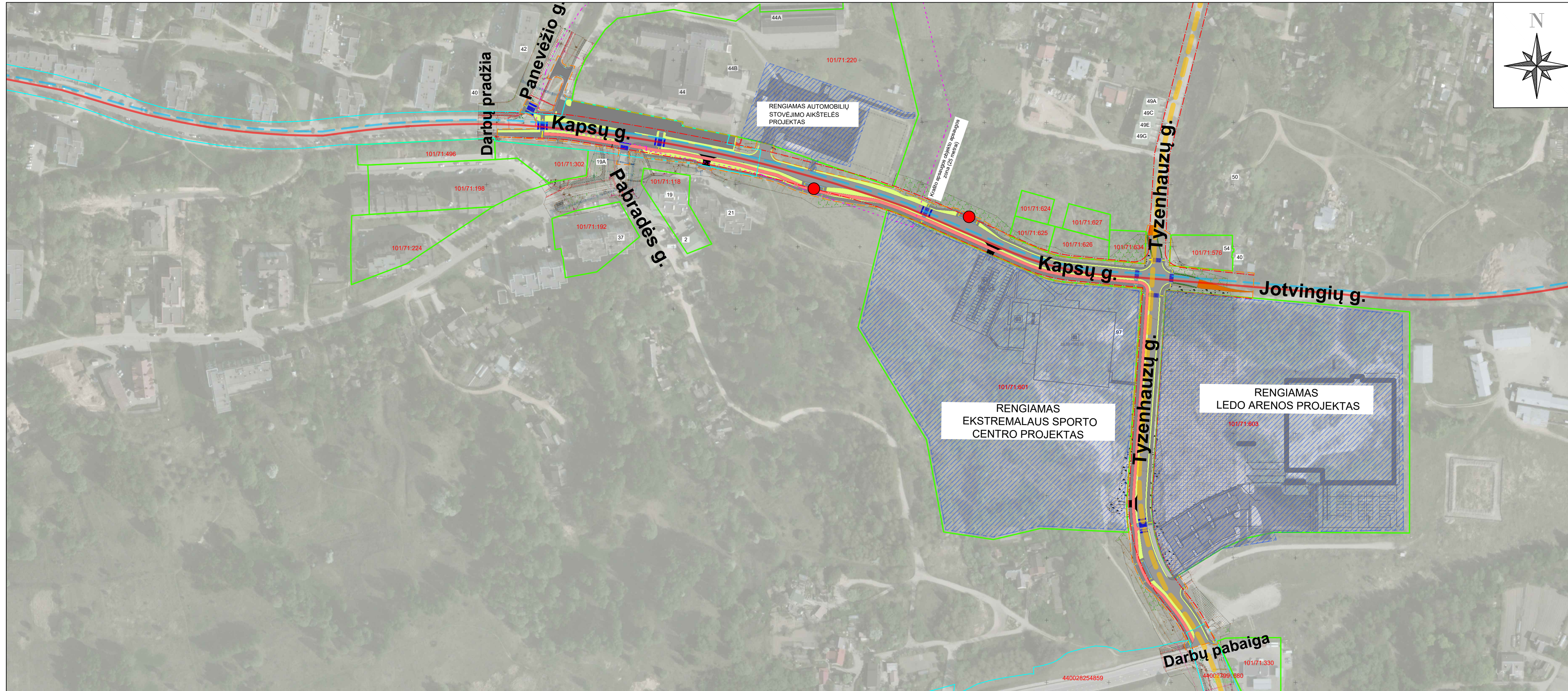

### Sutartiniai žymėjimai

	Žemės sklypų ribos (geodeziniai matavimai)
	Registruoto statinio riba
	Sklypo kadastro Nr. registre
	Darbų riba
	Kito projekto sprendiniai
	Gatvių raudonosios linijos
	Rekomenduojama nauja viešojo transporto trasa
	Projektuojama nauja viešojo transporto stotelė
	Namo numeris
	Esamos/planuojamos vietinės (F) dviračių trasos
	Esamos/planuojamos pagrindinės - tarprajoninės (E) dviračių trasos

0	2024-10	STATYBOS LEIDIMUI, KONKURSUI IR STATYBAI	
LAIDA	DATA	LAIDOS STATUSAS. KEITIMO PRIEŽASTIS (JEI TAIKOMA)	
KVAL. PATV. DOK. NR.		STATINIO PROJEKTO PAVADINIMAS	
		Susisiekimo komunikacijų paskirties Kapsų g. atkarpos, Tyzenhauzų g. atkarpos bei inžinerinių tinklų paskirties statinių statybos ir susisiekimo komunikacijų paskirties Kapsų g. atkarpos, Jotvingių g. atkarpos, Tyzenhauzų g. atkarpos bei inžinerinių tinklų paskirties statinių rekonstravimo Vilniaus m., Vilniaus m. sav. projektas	
26731	SPV	A. Michelkevičius	E-parašas
25007	SPDV	A. Michelkevičius	E-parašas
		STATINIO NUMERIS IR PAVADINIMAS	
		-	
DOKUMENTO PAVADINIMAS			LAIDA
SITUACIJOS PLANAS, M 1:2000			0
LT	STATYTOJAS IR (ARBA) UŽSAKOVAS		DOKUMENTO ŽYMUO
	VILNIAUS MIESTO SAVIVALDYBĖS ADMINISTRACIJA KONSTITUCIJOS PR. 3 LT-09308 VILNIUS		8972-XX-TP-PP-B-01
			LAPAS LAPŲ
			1 1

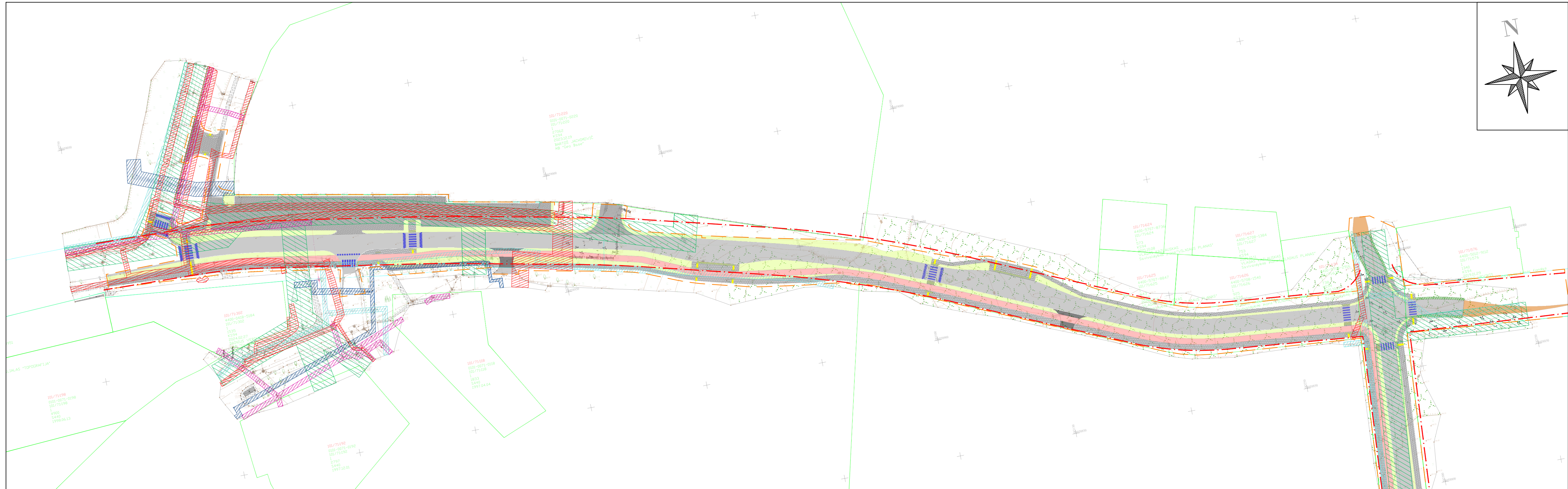
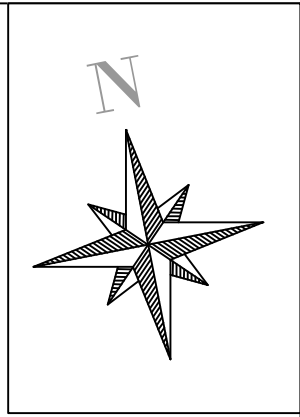



Sutartiniai žymėjimai:

	Esamo vandentiekio tinklo apsaugos zona (2,5 m)		Žemės sklypų ribos (geodeziniai matavimai)
	Esamo požeminio elektroninių ryšių tinklo apsaugos zona (1,0 m)		Registruoto statinio riba
	Esamo požeminio elektros tinklo apsaugos zona (1,0 m)		Identifikacijos Nr. registre
	Esamo dujotiekio tinklo apsaugos zona (1,0 m)		Darbų riba
	Esamo buitinio ir lietaus nuotekų tinklo apsaugos zona (5,0 m)		Gatvių raudonosios linijos
	Esamo šilumotiekio tinklo apsaugos zona (1,0 m)		

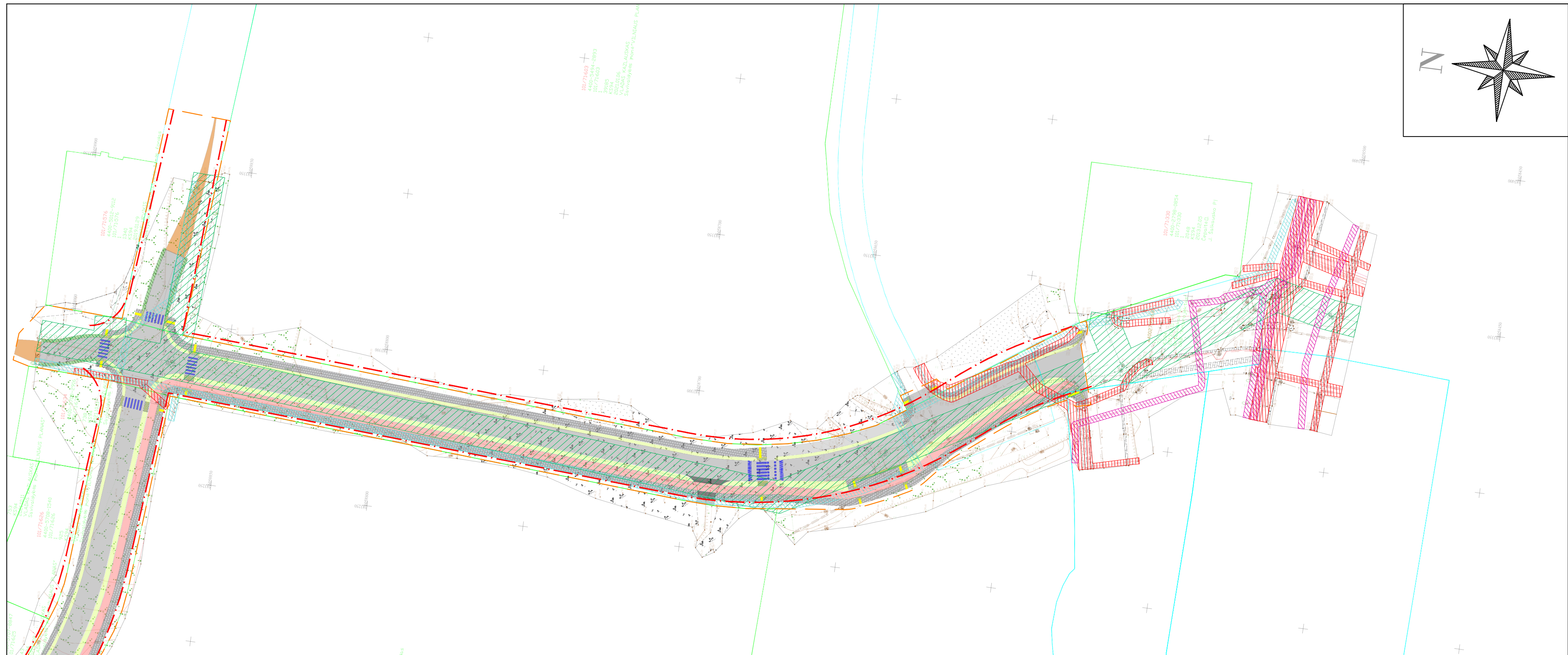
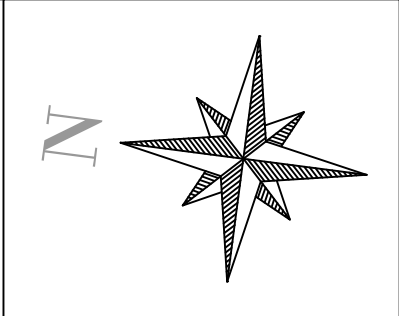
0	2024-10	STATYBOS LEIDIMUI, KONKURSUI IR STATYBAI	
LAIDA	DATA	LAIDOS STATUSAS. KEITIMO PRIEŽASTIS (JEI TAIKOMA)	
KVAL. PATV. DOK. NR.		STATINIO PROJEKTO PAVADINIMAS	
		Susisiekimo komunikacijų paskirties Kapsų g. atkarpos, Tyzenhauzų g. atkarpos bei inžinerinių tinklų paskirties statinių statybos ir susisiekimo komunikacijų paskirties Kapsų g. atkarpos, Jotvingių g. atkarpos, Tyzenhauzų g. atkarpos bei inžinerinių tinklų paskirties statinių rekonstravimo Vilniaus m., Vilniaus m. sav. projektas	
		STATINIO NUMERIS IR PAVADINIMAS	
26731	SPV	A. Michelkevičius	E-parašas
25007	SPDV	A. Michelkevičius	E-parašas
		DOKUMENTO PAVADINIMAS	
		INŽINERINIŲ TINKLŲ AUPSAUGOS ZONŲ BRĖŽINYS, M 1:1000	
		LAIDA	
		0	
LT	STATYTOJAS IR (ARBA) UŽSAKOVAS		DOKUMENTO ŽYMUO
		VILNIAUS MIESTO SAVIVALDYBĖS ADMINISTRACIJA	8972-XX-TP-PP.B-02
		KONSTITUCIJOS PR. 3 LT-09308 VILNIUS	LAPAS LAPŲ
			1 2



Sutartiniai žymėjimai:

	Esamo vandentiekio tinklo apsaugos zona (2,5 m)		Žemės sklypų ribos (geodeziniai matavimai)
	Esamo požeminio elektroninių ryšių tinklo apsaugos zona (1,0 m)		Registruoto statinio riba
	Esamo požeminio elektros tinklo apsaugos zona (1,0 m)		7520/6:281 Identifikacijos Nr. registre
	Esamo dujotiekio tinklo apsaugos zona (1,0 m)		Darbų riba
	Esamo buitinio ir lietaus nuotekų tinklo apsaugos zona (5,0 m)		Gatvių raudonosios linijos
	Esamo šilumotiekio tinklo apsaugos zona (1,0 m)		

INŽINERINIŲ TINKLŲ AUPSAUGOS ZONŲ BRĖŽINYS, M 1:1000	LAPAS	LAPŲ	LAIDA
	2	2	0

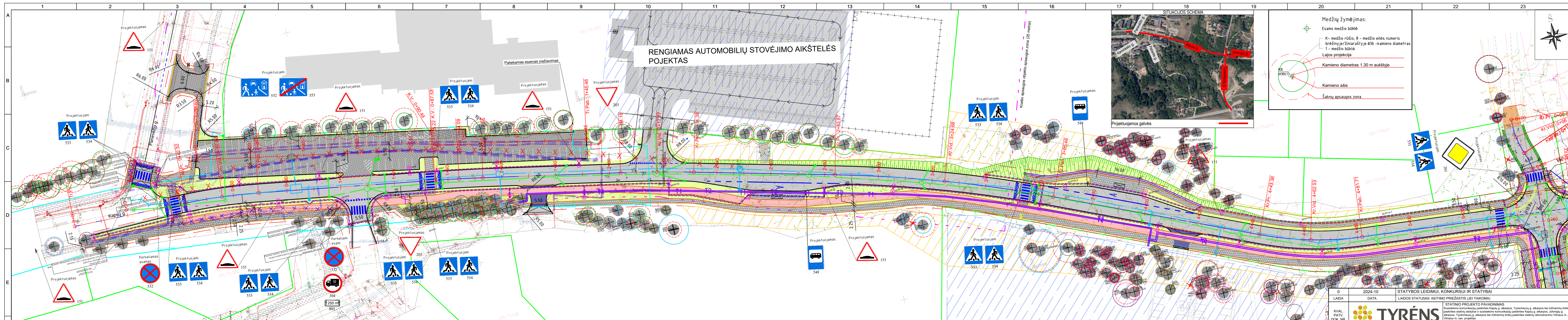

Sutartiniai žymėjimai:		Sutartiniai žymėjimai:		Sutartiniai žymėjimai:		Sutartiniai žymėjimai:	
	Projektuojama asfalto danga		Projektuojami geltonos spalvos neregū vedimo paviršiai iš betoninių trinkelų (20x10x8cm) dangos		Žemės sklypų ribos (geodeziniai matavimai)		Projektuojamas paviršinių nuotekų surinkimo šulinėlis
	Projektuojama žvyro danga		Projektuojamas šlaitas		Registruoto statinio riba		Projektuojamas vandentiekio tinklas
	Projektuojama pilkos spalvos betoninių plytelių (37.5x37.5x8cm) danga		Projektuojama veja		Krašto apsaugos objekto apsaugos zonos riba (25 m)		Projektuojamas vandentiekio tinklo šulinys
	Projektuojama juodos spalvos betoninių trinkelų (20x10x8cm) danga		Projektuojama nuvažais iš betoninių plytelių dangos		Darbų riba		Projektuojamas vandentiekio tinklo trūšakis
	Projektuojamas dviračių takas iš raudono asfalto dangos		Projektuojami betoniniai bordiūrai (100x30x15cm) ant betono pagrindo, 15 cm virš važiuojamosios dalies		Projektuojamas stovėjimo aikštelės horizontalusis dangos ženklimas		Projektuojamas vandentiekio tinklo posūkis
	Projektuojamas bendrasis pėsčiųjų ir dviračių takas iš asfalto dangos		Projektuojami betoniniai bordiūrai (100x30x7cm) ant betono pagrindo, 7 cm virš važiuojamosios dalies		Projektuojamas kelio ženklas		Projektuojamas antžeminis hidrantas
	Projektuojamas apželdintas kelkraštis		Projektuojami betoniniai bordiūrai (100x20x8cm) ant betono pagrindo		Projektuojami betoniniai šilumotiekio tinklai		Projektuojama požeminė sklendė
	Projektuojami geltonos spalvos neregū išpajėjami paviršiai iš betoninių trinkelų (20x10x8cm) dangos		Projektuojamas gatvės horizontalusis dangos ženklimas		Projektuojamas apsauginis dėklas		Projektuojamas paviršinių nuotekų tinklas
	Projektuojami žaliavos spalvos neregū vedimo paviršiai iš betoninių trinkelų (20x10x8cm) dangos		Projektuojamas šlaitas		Projektuojamas apsauginis dėklas		Projektuojamas paviršinių nuotekų tinklas

0	2024-10	STATYBOS LEIDIMUI, KONKURSUI IR STATYBAI	
LAIDA	DATA	LAIDOS STATUSAS. KEITIMO PRIEŽASTIS (JEI TAIKOMA)	
KVAL. PATV. DOK. NR.		STATINIO PROJEKTO PAVADINIMAS Susiekimo komunikacijų pastaties Kapsų g. atkarpos, Tizenhauzų g. atkarpos bei inžinerinių tinklų paskirties statinių statybos ir susiekimo komunikacijų paskirties Kapsų g. atkarpos, Jotvingių g. atkarpos, Tizenhauzų g. atkarpos bei inžinerinių tinklų paskirties statinių rekonstravimo Vilniaus m., Vilniaus r. sav. projektas	
26731	SPV	A. Michelkevičius	EI, parašas
25007	SPDV	A. Michelkevičius	EI, parašas
STATYTOJAS IR (ARBA) UŽSAKOVAS		DOKUMENTO PAVADINIMAS	
VILNIAUS MIESTO SAVIVALDYBĖS ADMINISTRACIJA KONSTITUCIJOS PR. 3 LT-09308 VILNIUS		DANGŲ IR EISMO ORGANIZAVIMO PLANAS, M 1:500	
STATINIO NUMERIS IR PAVADINIMAS		DOKUMENTO ŽYMUO	
-		8972-XX-TP-PP-B-03	
LAIDA		LAPAS LAPŲ	
0		1 2	