Statytojo (užsakovo) pavadinimas	**UAB "Pilaitės kalvos"**, Ateities g. 1E-35, LT-08419 Vilnius Tel. +37068652613, el.paštas: info@pilaiteskalvos.lt	
Dokumentą rengusio genprojektuotojo pavadinimas	**UAB "Eventus Pro"** (atest. Nr. 5916) į.k. 300591759 Tauro g. 12, LT – 01114 Vilnius, Tel. +370 5 2123075, el.paštas: info@eventuspro.lt	
Dokumentą rengusio projektuotojo pavadinimas	**UAB "Eventus Pro"** (atest. Nr. 5916) į.k. 300591759 Tauro g. 12, LT – 01114 Vilnius, Tel. +370 5 2123075, el.paštas: info@eventuspro.lt	
Statinio projekto pavadinimas	**DAUGIABUČIŲ GYVENAMŲJŲ NAMŲ GILUŽIO G. 23, VILNIUJE STATYBOS PROJEKTAS**	
Statinio projekto Nr.	**Z17-09-14**	
Statinio projekto etapas	**Projektiniai pasiūlymai (PP)**	
Statinio projekto dalis	**Architektūros dalis.**	
Bylos (segtuvo) žymuo	SA	
Bylos (segtuvo) laidos Nr.	0	
Bylos (segtuvo) išleidimo data	2018 09 12	
	V. Pavardė, atestato Nr.	Parašas
UAB "Eventus Pro" Direktorius	S. Sparnaitis	
Projekto vadovas	V. Gerliakas A823	
Projekto dalies vadovas	V. Gelžinis A1340	
Architektė	Ieva Leinartaitė – Gerliakienė A1825	

PRITARIU: 2018 09 12

Andrius Grekauskas

UAB „Pilaitės kalvos“ Ltd. LIETUVOS RESPUBLIKA * REPUBLIC OF LITHUANIA * VILNIUS

DOKUMENTŲ SUDĖTIES ŽINIARAŠTIS.

Eil. Nr.	Dokumentų žymuo	Pavadinimas	Laida	Lapų	Psl.
1.	Z17-09-14-PP-SA_DSŽ	Dokumentų sudėties žiniaraštis	0	1	1
2.	Z17-09-14-PP-SA_AR	Aiškinamasis raštas	0	1	2
3.	Z17-09-14-TP-SA_BSR	Bendrieji statinio rodikliai	0	3	3-5
4.	Z17-09-14-TP-SP_01	Sklypo planas, sutvarkymo, dangų planas M 1:500	0	1	6
6.	Z17-09-14-TP-AS_01	A1 tipo pastato rūsio ir pirmo aukšto planai M 1:100	0	1	7
7.	Z17-09-14-TP-AS_02	A1 tipo pastato stogo planas ir pjūviai M 1:100	0	1	8
8.	Z17-09-14-TP-AS_03	A1 tipo pastato fasadai M 1:100	0	1	9
9.	Z17-09-14-TP-AS_04	A2 tipo pastato rūsio ir pirmo aukšto planai M 1:100	0	1	10
10.	Z17-09-14-TP-AS_05	A2 tipo pastato stogo planas ir pjūviai M 1:100	0	1	11
11.	Z17-09-14-TP-AS_06	A2 tipo pastato fasadai M 1:100	0	1	12
12.	Z17-09-14-TP-AS_07	B1 tipo pastato rūsio ir pirmo aukšto planai M 1:100	0	1	13
13.	Z17-09-14-TP-AS_08	B1 tipo pastato pjūviai M 1:100	0	1	14
14.	Z17-09-14-TP-AS_09	B1 tipo pastato fasadai M 1:100	0	1	15
15.	Z17-09-14-TP-AS_10	B1 tipo pastato fasadai M 1:100	0	1	16
16.	Z17-09-14-TP-AS_11	B1 tipo pastato fasadai M 1:100	0	1	17
17	Z17-09-14-TP-AS_12	B1 tipo pastato fasadai M 1:100	0	1	18
18	Z17-09-14-TP-AS_13	C1 tipo pastato rūsio planas M 1:100	0	1	19
19	Z17-09-14-TP-AS_14	C1 tipo pastato pirmo aukšto planas M 1:100	0	1	20
20	Z17-09-14-TP-AS_15	C1 tipo pastato pjūvis M 1:100	0	1	21
21	Z17-09-14-TP-AS_16	C1 tipo pastato fasadai M 1:100	0	1	22
22	Z17-09-14-TP-AS_17	C1 tipo pastato fasadai M 1:100	0	1	23
23		Vizualizacijos		3	24-26
24		Sprendimas dėl detalaus plano tvirtinimo		2	27-28
25		Detalaus plano pagrindinis brėžinys		1	29

AIŠKINAMASIS RAŠTAS

Projektuojami daugiabučiai gyvenamieji pastatai yra Vilniuje, Pilaitės mikrojaone , 62331 ha žemės sklype, Gilužio g.23. Projektas rengiamas vadovaujantis patvirtintu teritorijų planavimo dokumentu „ Sklypas Padekaniškių vns., Vilniuje kadastro Nr. 0101/0167:213 detalusis planas“, pagal kurį žemės sklypo teritorijos naudojimo reglamentai yra: sklypo naudojimo būdai – G1, G2, R2; užstatymo tankumas iki 24 %; intensyvumas – 0.32; aukštis nuo žemės paviršiaus iki 12 m; absoliuti aukščio altitudė iki 168 m.

Teritorijos užstatymo koncepcija kuriama vadovaujantis darnios plėtros principais.

Sklypo sprendiniai ir architektūrinė koncepcija

Sklypo pietinė kraštinė ribojasi su Gilužio ežeru, rytinė dalis su upeliu. Pakrantėje (sklypo dalis detaliajame plane pažymėta Nr. 1.2) numatyta rekereacinė teritorija, joje projektuojamos sporto bei žaidimų aikštelės, pėsčiūjų, ir dviračių takai. Šiaurinėje pusėje projektuojama Gilužo gatvė. Vakarinėje pusėje sklypas ribojasis su daugiabučių namų teritorija „Villa Alicante“. Į sklypą planuojami privažiavimai iš projektuojamos Gilužio gatvės šiaurės rytiniame kampe ir esančios Padekaniškių gatvės šiaurės vakaruose.

Projektuojami daugiabučiai gyvenamieji statiniai yra 3 aukštų. Aukštingumas sprendžiamas vadovaujantis parengtu detaliuoju planu. Pastatų išdėliojimo sklype principas nuo stambiausių šaurinėje dalyje, iki smulkiausių pietinėje dalyje, ežero ir upelio paktrantėje. Sklypo šiaurinėje dalyje projektuojami 3 A tipo pastatai, statomi lygegerečiai būsimai Gilužio gatvei. Veiks kaip likusios sklypo dalies atitvaras nuo Gilužio gatvės. Sklypo centre, leidžiantis iš šiaurės į pietus, projektuojami B tipo pastatai. Pietinėje dalyje, arčiausiai ežero, projektuojami smulkiausi C tipo pastatai siekiant kuo labiau atverti sklypo erdves į ežerą. Visi pastatai skaidomi į smulkesnius tūrius siekiant sukurti architektūrinio individualumo. Kiemuose numatoma įrengti vaikų žaidimų aikšteles, poilsio ir agmenijos zonas.

Statinių plano sprendiniai

Planuojamuose statiniuose numatomi 360 butų. Rūsiuose įrengemi sandėliukai gyventojams ir būtiniausios techninės bei bendros paskirties patalpos. Į laiptines patenkama iš vidinių kvartalo gatvelių. Laiptinės planuojamos bendrai su erdviais ir šviesiais holais iš kurių patenkama į butus. Laiptinėse numatomos pagrindinių inžnerinių tinklų šachtos. Kiekvienam bute numatoma įrėngti mechaninio vėdinimo su šilumograža sistemas. Suplanuoti 1-3 kambarių butai, kurių bendras plotas yra nuo 30 iki 65 kvadratinių metrų. Balkonai ar terasos numatomos kiekviename iš projektuojamų butų. Butai projektuojami taip, kad tenkintų būtiniausius insoliacijos reiklavimus.

Statinio fasadų sprendiniai

Statinio fasadams naudojamos natūralios medžiagos: tekstūrinis tinkas, klinkeris, stiklas, metalas, medis. Suskaidytas statinio tūris paryškinamas skirtingomis fasadinėmis medžiagomis, taip pabrėžiant architektūrinį individualumą.

Statinių konstrukcijos ir inžineriniai sprendiniai

Pamatai – surenkami, gelžbetoniniai, perdangos – surenkamos, gelžbetoninės, sienos iš keraminių blokelių mūro.

Vanduo iš miesto tinklų, nuotekynė į miesto tinklus. Užtikrinti elektros poreikius projektuojama modulinė transformatorinė. Šildymas – dujinis ir atsinaujinantys energijos šaltiniai.

0	2018 09 17					
LAIDA	IŠLEIDIMO DATA	LAIDOS STATUSAS. KEITIMO PRIEŽASTIS (JEI TAIKOMA)				
KVAL. PATV. DOK. NR.	**UAB "Eventus Pro"** į.k. 300591759 Tauro g. 12, LT – 01114 Vilnius, Tel.: 85 2123075, e - paštas.: info@eventuspro.lt			STATINIO PROJEKTO PAVADINIMAS DAUGIABUČIŲ GYVENAMŲJŲ NAMŲ GILUŽIO G. 23, VILNIUJE STATYBOS PROJEKTAS STATINIO NUMERIS IR PAVADINIMAS Z17-09-14_DAUGIABUČIAI GYVENAMIEJI NAMAI		
A823	PV	Vytenis Gerliakas		DOKUMENTO PAVADINIMAS Aiškinamasis raštas		Laida
A 1340	SA PDV	Vaidotas Gelžinis				0
A 1825	ARCH	Ieva Leinartaitė - Gerliakienė				
LT	STATYTOJAS UAB Pilaitės kalvos, į.k. 304402234 / Ateites g. 1E-35, LT-08419 Vilnius, +37068652613 info@pilaiteskalvos.lt			DOKUMENTO ŽYMUO Z17-09-14-PP-SA_AR	Lapas 1	Lapų 1

Statinio projekto Nr. Z17-09-14

BENDRIEJI STATINIO RODIKLIAI

Šiame priede nurodomi "Daugaibučių gyvenamųjų namų Gilužio g. 23, Vilniuje statybos projektas." sklypo ir statinių (techniniai ir paskirties) rodikliai bendruoju atveju.

VISI STATYBOS ETAPAI BENDRAI

Pavadinimas	Mato vienetas	Kiekis	Pastabos
I. SKLYPAS			
1. sklypo plotas	m^2	**62331**	Sklypo kad. Nr. 0101/0167:2131
2. sklypo užstatymo intensyvumas	kf.	**0,32**	*Statinių bendras plotas be rūsių 19934 m²*
3. sklypo užstatymo tankumas	%	**15,5**	*Statinių užimtas žemės plotas:9683 m²*
II. PASTATAI			
1. Negyvenamieji pastatai		-	*Neprojektuojami*
2. Gyvenamieji pastatai		**16**	*A1 tipo, 1 pastatas;* *A2 tipo 2 pastatai;* *B1 tipo 3 pastatai;* *B2 tipo 2 pastatai;* *B3 tipo 2 pastatai;* *C1 tipo 6 pastatai.*
2.1. Butų skaičius:	vnt.	**360**	*A1 tipo pastate 36 butai;* *A2 tipo 2 pastatuose 48 butai;* *B1 tipo 3 pastatuose 72 butai;* *B2 tipo 2 pastatuose 48 butai;* *B3 tipo 2 pastatuose 48 butai;* *C1 tipo 6 pastatuose 108 butai.*
2.1.1. vieno kambario	vnt.	**78**	***22 % nuo bendro butų kiekio:*** *A1 tipo pastate 9 butai (25%);* *A2 tipo 2 pastatuose 12 butų (25%);* *B1 tipo 3 pastatuose 9 butai(12,5%);* *B2 tipo 2 pastatuose 6 butai (12,5%);* *B3 tipo 2 pastatuose 6 butai (12,5%);* *C1 tipo 6 pastatuose 36 butai (33%).*
2.1.2. dviejų kambarių	vnt.	**122**	***34 % nuo bendro butų kiekio:*** *A1 tipo pastate 9 butai (25%);* *A2 tipo 2 pastatuose 12 butų (25%);* *B1 tipo 3 pastatuose 27 butai(37,5%);* *B2 tipo 2 pastatuose 18 butai (37,5%);* *B3 tipo 2 pastatuose 20 butų (42%);* *C1 tipo 6 pastatuose 36 butai (33%).*

2.1.3. trijų kambarių	vnt.	**160**	***44 % nuo bendro butų kiekio:*** *A1 tipo pastate 18 butai (50%);* *A2 tipo 2 pastatuose 24 butų (50%);* *B1 tipo 3 pastatuose 36 butai(50%);* *B2 tipo 2 pastatuose 24 butai (50%);* *B3 tipo 2 pastatuose 22 butų (46%);* *C1 tipo 6 pastatuose 36 butai (33%).*
2.2. Gyvenamųjų pastatų plotai:			
2.2.1. Pastatų bendrasis plotas	m^2	**22632**	*Antžeminio ir požeminio plotų suma:* *A1 tipo pastate 2284 m^2;* *A2 tipo 2 pastatuose 3015 m^2;* *B1 tipo 3 pastatuose 4676 m^2;* *B2 tipo 2 pastatuose 3110 m^2;* *B3 tipo 2 pastatuose 3121 m^2;* *C1 tipo 6 pastatuose 6428 m^2.*
2.2.2 Antžeminis plotas	m^2	**19934**	*Bendras:* *A1 tipo pastate 2038 m^2;* *A2 tipo 2 pastatuose 2717 m^2;* *B1 tipo 3 pastatuose 4085 m^2;* *B2 tipo 2 pastatuose 2724 m^2;* *B3 tipo 2 pastatuose 2727 m^2;* *C1 tipo 6 pastatuose 5644 m^2.*
2.2.3 Požeminis plotas	m^2	**2699**	*Bendras:* *A1 tipo pastate 246 m^2;* *A2 tipo 2 pastatuose 298 m^2;* *B1 tipo 3 pastatuose 590 m^2;* *B2 tipo 2 pastatuose 386 m^2;* *B3 tipo 2 pastatuose 394 m^2;* *C1 tipo 6 pastatuose 784 m^2.*
2.2.4 Butų plotas	m^2	**18145**	*Visų buto patalpų plotų suma:* *A1 tipo pastate 1839 m^2;* *A2 tipo 2 pastatuose 2452 m^2;* *B1 tipo 3 pastatuose 3772 m^2;* *B2 tipo 2 pastatuose 2515 m^2;* *B3 tipo 2 pastatuose 2487 m^2;* *C1 tipo 6 pastatuose 5081 m^2.*
2.2.5 Bendrų patalpų (pagalbinis)	m^2	**4488**	***Antžeminės dalies laiptinių ir tambūrų plotas - 1789 m2:*** *A1 tipo pastate 199 m^2;* *A2 tipo 2 pastatuose 266 m^2;* *B1 tipo 3 pastatuose 313 m^2;* *B2 tipo 2 pastatuose 209 m^2;* *B3 tipo 2 pastatuose 240 m^2;* *C1 tipo 6 pastatuose 563 m^2.* ***Požeminės dalies laiptinių, tambūrų, techninių patalpų ir sandėliukų plotas – 2699m2:*** *A1 tipo pastate 246 m^2;* *A2 tipo 2 pastatuose 298 m^2;* *B1 tipo 3 pastatuose 590 m^2;* *B2 tipo 2 pastatuose 386 m^2;* *B3 tipo 2 pastatuose 394 m^2;* *C1 tipo 6 pastatuose 784 m^2.*
2.3. Aukštų skaičius	vnt.	**3**	*Pagal detalųjį planą*

2.4. Pastato aukštis	m	**Iki 12 m**	*Pagal detalųjį planą absoliutinė altitudė iki 168 m*
2.5. Energetinio naudingumo klasė		**A+**	*Pagal reglamenta nuo 2018 01 01 privaloma*
2.6. pastato (patalpų) akustinio komforto sąlygų klasė [5.43]		**C**	
2.7. Automobilių saugojimo vietų skaičius	vnt.	**417**	*Sklype*
2.8.. Kiti specifiniai pastato rodikliai		**-**	-

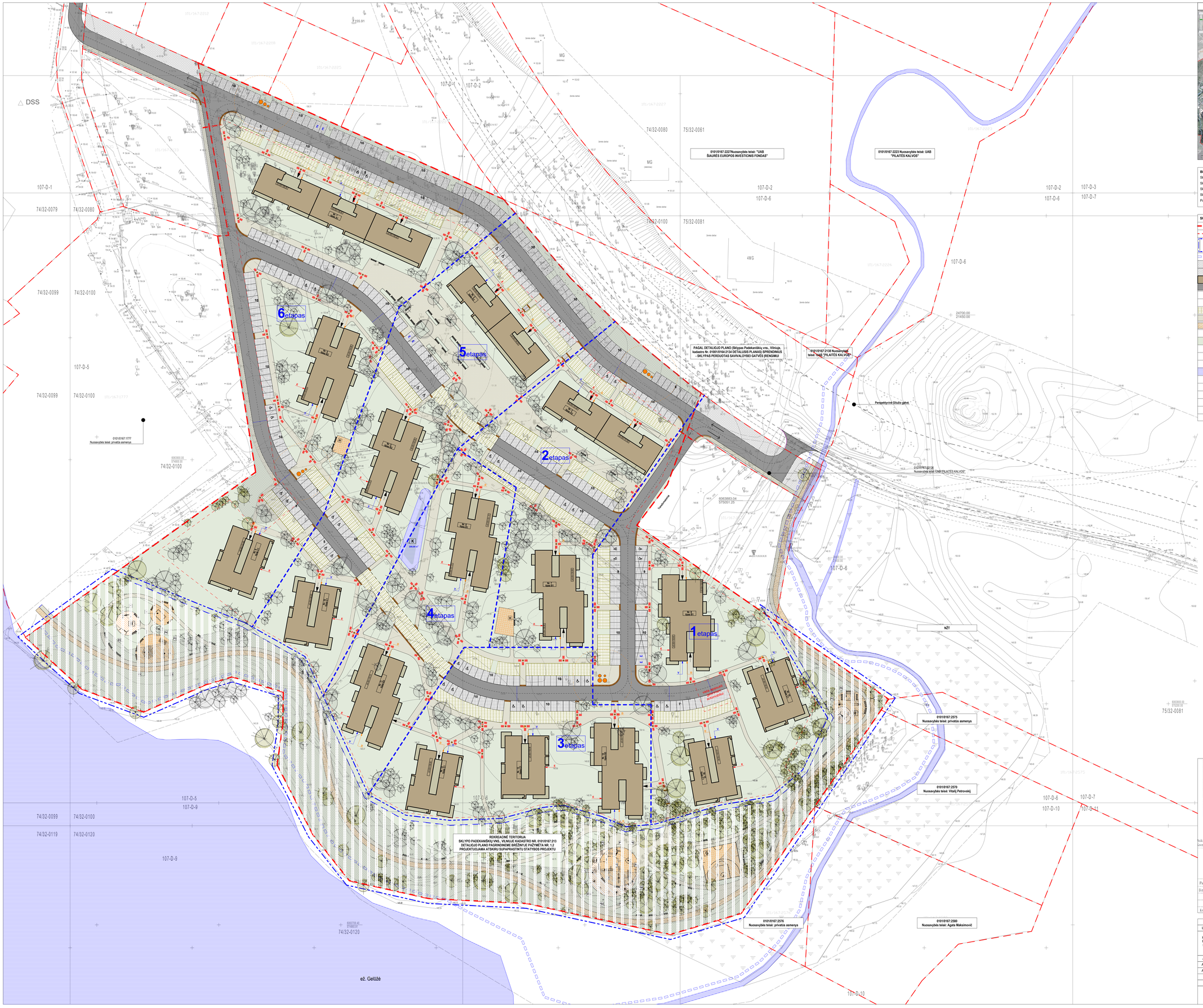

SITUACIJOS SCHEMA

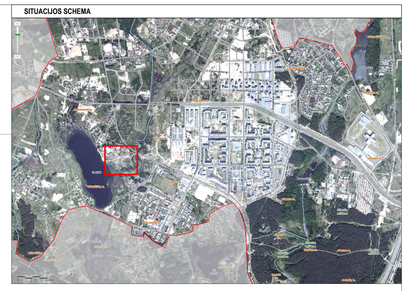

BENDRIEJI SKLYPO RODIKLIAI

SKLYPO PLOTAS		62331 m^2	
SKLYPO UŽSTATYMO INTENSYVUMAS	0,32	19934 m^2	(statinių bendras plotas be rūsių)
SKLYPO UŽSTATYMO TANKUMAS	15,5 %	9683 m^2	(statinių užimtas žemės plotas)
SKLPO ŽELDYNŲ PLOTAS	48 %	29951 m^2	
PASTATŲ AUKŠTIS	iki 12 m		(pagal detaliąjį planą absoliutinė alititudė iki 168 m)

SUTARTINIAI ŽYMĖJIMAI

	SKLYPŲ RIBOS	
	UŽSTATYMO RIBA	
	REKREACINĖS TERITORIJOS, PAŽYMĖTOS SKLYPO PADEKANIŠKIŲ VNS., VILNIUJE KADASTRO NR. 0101/0167:213, DETALIŲJŲ PLANO PAGRINDINIEME BRĖŽINYJE NR. 1.2, SUTVARKYMO PROJEKTO RIBA PROJEKTUOJAMA ATSKIRAI SUPAPRASTINTŲ STATYBOS PROJEKTŲ	
	GILUŽIO EŽERO IR UPELIO VANDENS APSAUGOS JUOSTA 2,5 - 10m	
	ESAMI SERVITUTAI INŽ. TINKLAMS	
	ESAMI SERVITUTAI KELIAMS TAKAMS	
No 1 Aukš.iki 12	PASTATAI	
	KELIAI - GRINDINIO TRINKELIŲ DANGA	5986 m^2
	AUTOMOBILIŲ STOVĖJIMO AIKŠTELĖS - TRINKELIŲ DANGA, 404 VIETŲ	4892 m^2
	AUTOMOBILIŲ STOVĖJIMO AIKŠTELĖS PO STOGINĖMIS	
	AŽŪRINIŲ TRINKELIŲ DANGA	3333 m^2
	TAKAI - TRINKELIŲ DANGA (1821 m^2 rek. ter.), (7644 m^2 gyv. ter.)	9465 m^2
	DVIRAČIŲ TAKAI - TRINKELIŲ DANGA (tik rekreacinėje teritorijoje)	1148 m^2
K	VAIKŲ ŽAIDIMŲ IR SPORTO AIKŠTELĖS - SPEC. DANGA (996 m^2 rek. ter.), (118 m^2 gyv. ter.)	1114 m^2
	ŽALI PLOTAI (9176 m^2 rek. ter.), (20775 m^2 gyv. ter.)	29951 m^2
	ĮVAŽIAVIMAI - IŠVAŽIAVIMAI Į SKLYPĄ	
	KELIO UŽKARDAI	
	ĮĖJIMAI Į PASTATUS	
K	KŪDRA - ATVIRAS REZERVUARAS GAISRAMS GESINTI	210 m^2
	NUKREIPIAMASIS DANGOS PAVIRŠIUS AKLIESIEMS IR SIPLNAREGIAMS	
	ĮSPĖJAMASIS DANGOS PAVIRŠIUS AKLIESIEMS IR SIPLNAREGIAMS	
	SUOLIUKAI (57 rek. ter.), (27 gyv. ter.)	84 vnt.
	SODINAMI MEDŽIAI - PUŠYS (XX rek. ter.), (XX gyv. ter.)	XX vnt.
	ESAMI IŠSAUGOMI MEDŽIAI	

Eil. Nr	Įstaigos pavadinimas	Sutikimo data	Sutikusiosios pareigos pavadinimas	Parašas	Pastabos
1	Miesto plėtros departamentas	2018.02.21	[illegible]		
2	AB Vilniaus šilumos tinklai	2018.02.21	[illegible]		
3	TELIA Lietuva, AB	2018.02.21	[illegible]		
4	UAB "GASNT"	2018.02.21	[illegible]		
5	AB " Energijos skirstymo operatorius ", reg. Nr 54	2018.02.21	[illegible]		
6	UAB " VVT "	2018.02.21	[illegible]		
7	LITGRID AB Nr 5207	2018.02.21	[illegible]		
8	UAB "Skaidula"	2018.02.21	[illegible]		

Derinimo etapas teisingas: D. Rimkus

Sąlyginė sistema - LAS07
Koordinačių sistema - LKS-94m

DOKUMENTAS Nr.2

GIS skyrius
Geodesinėmis bazių analitikė
Dovilė Strazdienė
2018-02-13

UAB "TIRETAS"

Objektas	Inžinerinis topografinis planas		
Adresas	Gilužio g. 23, Vilniaus m. sav.		
Užsakovas			
Pareigos	V. Pavardė	Parašas	Data
Už parengimą	D. Rimkus		2018.02
Inžinerinis topografinis planas			
Mastelis	1:500		
Lapų/lapų sk.	1/1		
Užsakymas	18.02-		

Kvalifikacijos pažymėjimo Nr. IGKA-635 iš 2012.01.04

0	2018-09-13	STATYBOS LEIDIMUI	
LAIDA	IŠLEIDIMO DATA	LAIDOS STATUSAS: KEITIMO PRIEŽASTIS (JEI TAIKOMA)	

KVAL. PATV. DOK. NR.		UAB "Eventus Pro" Tauro g. 12, LT-01118 Vilnius Tel.: 2120075; faks.: 2617368 info@eventuspro.lt	STATINIO PROJEKTO PAVADINIMAS: DAUGIABUČIŲ GYVENAMŲJŲ NAMŲ GILUŽIO G. 23, VILNIUJE STATYBOS PROJEKTAS
A 823	PV	Vytenis Gertsakas	STATINIO NUMERIS IR PAVADINIMAS: Z17-09-14
A 1340	SA PDV	Vaidotas Gelžinis	
A 1825	ARCH	Ieva Leinartaitė - Gertsakienė	DOKUMENTO PAVADINIMAS: SKLYPO PLANAS, SUTVARKYMO, DANGŲ PLANAS M 1:500 — LAIDA: 0

LT	STATYTOJAS: UAB Pilaitės kalvos, j.k. 304402234 Ateities g. 1E-35, LT-08419 Vilnius Tel.: +370 686 52613, e. paštas: info@pilaiteskalvos.lt	DOKUMENTO ŽYMUO: Z17-09-14-TP-SP_01	LAPAS: 1	LAPŲ: 1

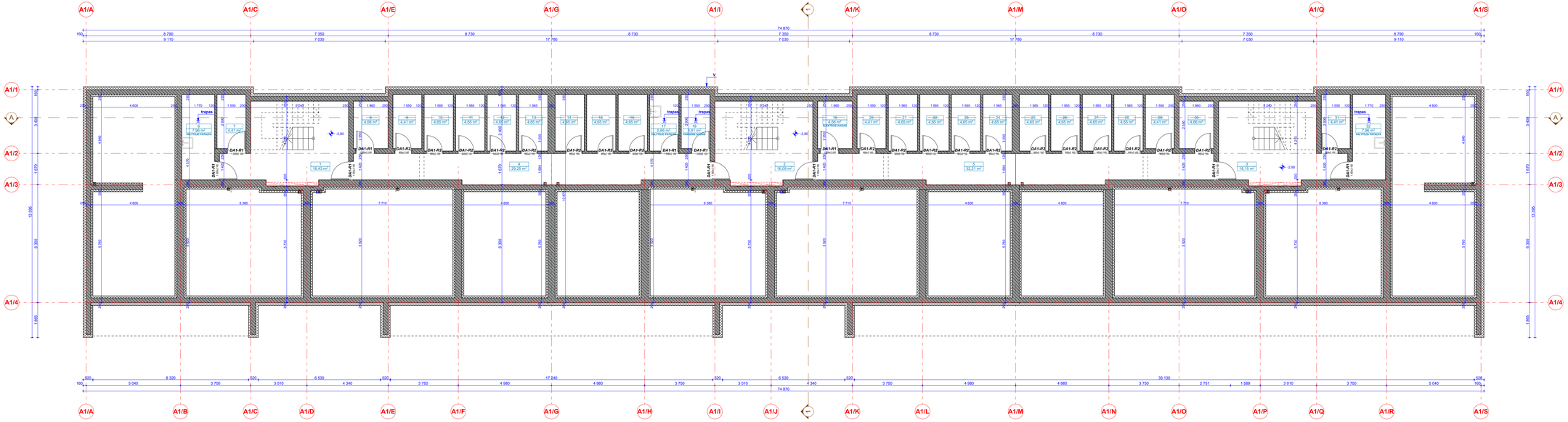

0. RŪSIO PLANAS 1:100

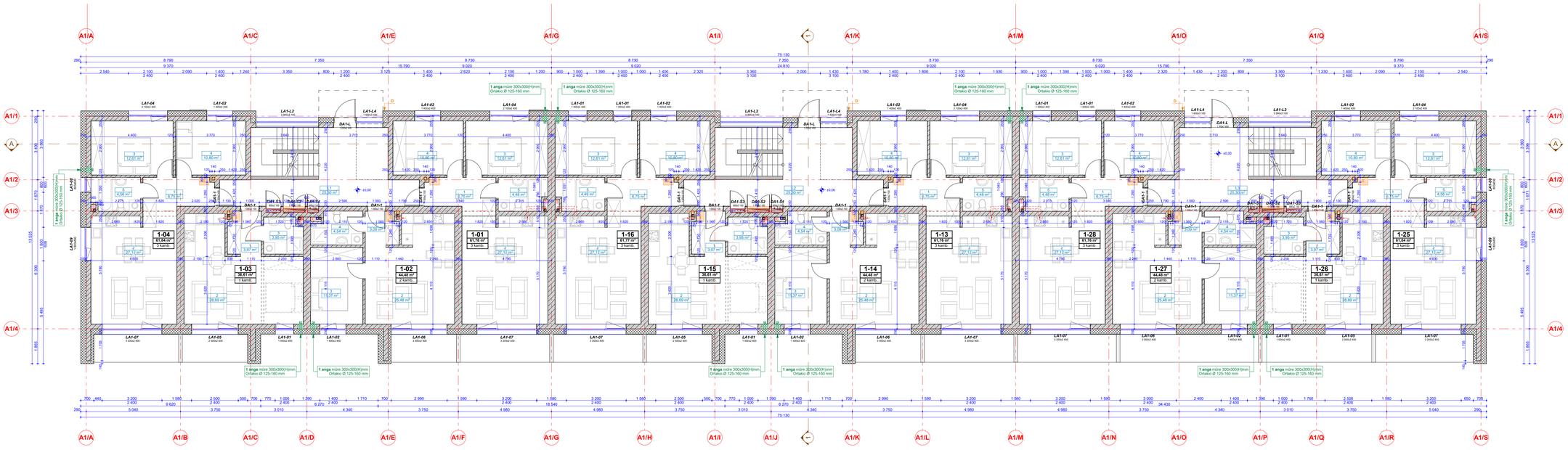

1. PIRMO AUKŠTO PLANAS 1:100

SUTARTINIAI ŽYMĖJIMAI

- KLINKERIO BLOKELIŲ MŪRO LAUKO SIENOS [b-550mm]
- KLINKERIO BLOKELIŲ MŪRO SIENOS [b-140mm, b-270mm, b-400mm]
- HAUS BLOKELIŲ MŪRO SIENOS RŪSYJE [b-140mm, b-270mm, b-400mm]
- LA1-06 — LANGŲ ŽYMĖJIMAS PLANE - LANGO ID; ANGOS PLOTIS x ANGAOS AUKŠTIS
- DA1-1 — DURŲ ŽYMĖJIMAS PLANE - LANGO ID; ANGOS PLOTIS x ANGAOS AUKŠTIS
- 1-3 / 46,38 m² / 2 kamb. — PATALPŲ ŽYMĖJIMAS PLANE - AUKŠTAS - BUTO NR. BUTO PLOTAS KAMBARIŲ SKAIČIUS
- ANGOS GRINDYSE
- ANGOS LUBOSE
- +3,00 — GRINDŲ ALTITUDĖS ŽYMĖJIMAS
- 1-1 — VERTIKALAUS PJŪVIO ŽYMĖJIMAS
- ANGA MŪRE 300x300 (h)mm, Ortakio Ø 125-160mm

A1 TIPO PASTATO RŪSIO PATALPŲ ŽINIARAŠTIS		
PATALPOS NR.	PAVADINIMAS	PLOTAS (m²)
1	LAIPTINĖ	18,43
2	LAIPTINĖ	16,09
3	LAIPTINĖ	18,15
4	KORIDORIUS	29,25
5	KORIDORIUS	32,21
6	VALYTOJO PATALPA	7,96
7	SANDĖLIUKAS	4,41
8	SANDĖLIUKAS	4,66
9	SANDĖLIUKAS	4,41
10	SANDĖLIUKAS	4,65
11	SANDĖLIUKAS	4,65
12	SANDĖLIUKAS	4,65
13	SANDĖLIUKAS	4,65
14	SANDĖLIUKAS	4,65
15	SANDĖLIUKAS	4,65
16	SANDĖLIUKAS	4,65
17	VALYTOJO PATALPA	5,66
18	VANDENS ĮVADAS	4,41
19	ELEKTROS ĮVADAS	4,66
20	SANDĖLIUKAS	4,41
21	SANDĖLIUKAS	4,65
22	SANDĖLIUKAS	4,65
23	SANDĖLIUKAS	4,65
24	SANDĖLIUKAS	4,65
25	SANDĖLIUKAS	4,65
26	SANDĖLIUKAS	4,65
27	SANDĖLIUKAS	4,65
28	SANDĖLIUKAS	4,65
29	SANDĖLIUKAS	4,41
30	SANDĖLIUKAS	4,66
31	SANDĖLIUKAS	4,41
32	VALYTOJO PATALPA	7,96
		245,90 m²

A1 TIPO PASTATO PIRMO AUKŠTO PATALPŲ ŽINIARAŠTIS			
BUTO NR.	PATALPOS NR.	PAVADINIMAS	PLOTAS (m²)
1-01			
	1	PRIEŠKAMBARIS	6,75
	2	VIRTUVĖ-SVETAINĖ	27,12
	3	MIEGAMASIS	12,61
	4	MIEGAMASIS	10,80
	5	VONIA-TUALETAS	4,48
			61,76 m²
1-02			
	1	PRIEŠKAMBARIS	3,09
	2	VIRTUVĖ-SVETAINĖ	25,48
	3	MIEGAMASIS	11,37
	4	VONIA-TUALETAS	4,54
			44,48 m²
1-03			
	1	PRIEŠKAMBARIS	3,97
	2	VIRTUVĖ-SVETAINĖ	28,69
	3	VONIA-TUALETAS	3,95
			36,61 m²
1-04			
	1	PRIEŠKAMBARIS	6,75
	2	VIRTUVĖ-SVETAINĖ	27,12
	3	MIEGAMASIS	12,61
	4	MIEGAMASIS	10,80
	5	VONIA-TUALETAS	4,56
			61,84 m²
1-13			
	1	PRIEŠKAMBARIS	6,75
	2	VIRTUVĖ-SVETAINĖ	27,12
	3	MIEGAMASIS	12,61
	4	MIEGAMASIS	10,80
	5	VONIA-TUALETAS	4,48
			61,76 m²
1-14			
	1	PRIEŠKAMBARIS	3,09
	2	VIRTUVĖ-SVETAINĖ	25,48
	3	MIEGAMASIS	11,37
	4	VONIA-TUALETAS	4,54
			44,48 m²
1-15			
	1	PRIEŠKAMBARIS	3,97
	2	VIRTUVĖ-SVETAINĖ	28,69
	3	VONIA-TUALETAS	3,95
			36,61 m²
1-16			
	1	PRIEŠKAMBARIS	6,75
	2	VIRTUVĖ-SVETAINĖ	27,12
	3	MIEGAMASIS	12,61
	4	MIEGAMASIS	10,80
	5	VONIA-TUALETAS	4,56
			61,84 m²
1-26			
	1	PRIEŠKAMBARIS	3,97
	2	VIRTUVĖ-SVETAINĖ	28,69
	3	VONIA-TUALETAS	3,95
			36,61 m²
1-27			
	1	PRIEŠKAMBARIS	3,09
	2	VIRTUVĖ-SVETAINĖ	25,48
	3	MIEGAMASIS	11,37
	4	VONIA-TUALETAS	4,54
			44,48 m²
1-28			
	1	PRIEŠKAMBARIS	6,75
	2	VIRTUVĖ-SVETAINĖ	27,12
	3	MIEGAMASIS	12,61
	4	MIEGAMASIS	10,80
	5	VONIA-TUALETAS	4,48
			61,76 m²
BENDROS P.			
	L1	LAIPTINĖ	25,30
	L2	LAIPTINĖ	25,30
	L3	LAIPTINĖ	25,30
			75,90 m²
			689,90 m²

LAIDA	IŠLEIDIMO DATA	LAIDOS STATUSAS. KEITIMO PRIEŽASTIS (JEI TAIKOMA)
0	2018-09-03	STATYBOS LEIDIMUI

KVAL. PATV. DOK. NR.		
A 823	PV	Vytenis Gerliakas
A 1340	SA PDV	Vaidotas Gelžinis
A 1825	ARCH	Ieva Leinartaitė - Gerliakienė

UAB "Eventus Pro"
Tauro g. 12, LT-01118 Vilnius
Tel.: 2123075; faks.: 2617368
info@eventuspro.lt

STATINIO PROJEKTO PAVADINIMAS
DAUGIABUČIŲ GYVENAMŲJŲ NAMŲ GILUŽIO G. 23, VILNIUJE
STATYBOS PROJEKTAS

STATINIO NUMERIS IR PAVADINIMAS
A1 TIPO PASTATAS Nr. 1

DOKUMENTO PAVADINIMAS: **RŪSIO IR PIRMO AUKŠTO PLANAI M 1:100**
LAIDA: 0

LT STATYTOJAS
UAB Pilaitės kalvos, j.k. 304402234
Ateities g. 1E-35, LT-08419 Vilnius
Tel.: +370 686 52613; e. paštas: info@pilaiteskalvos.lt

DOKUMENTO ŽYMUO: Z17-09-14-TP-AS_01
LAPAS: 1 LAPŲ: 1

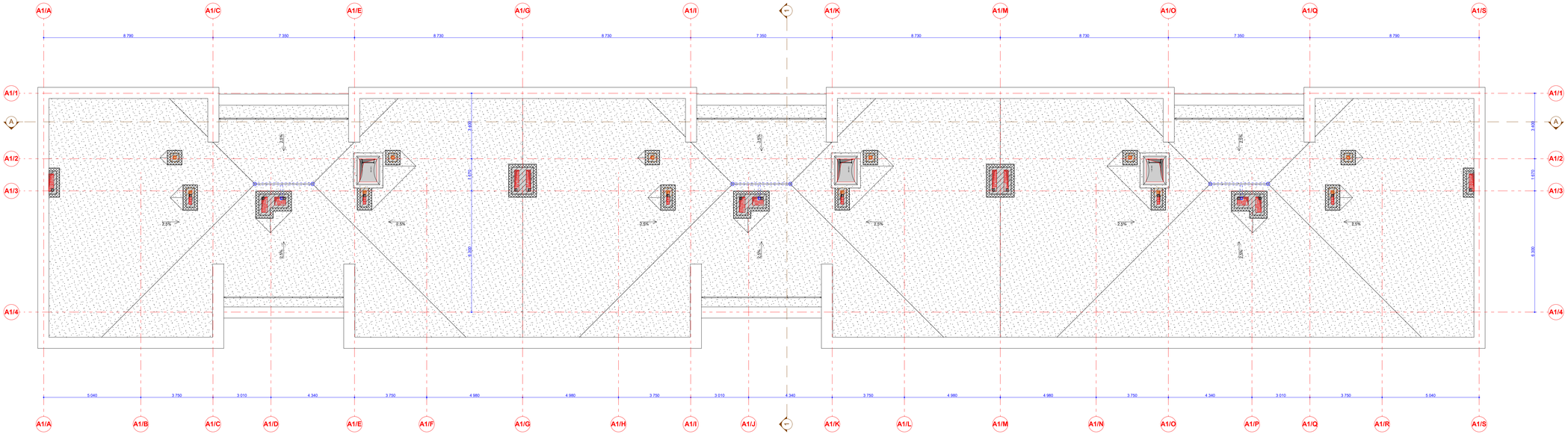

4. STOGO PLANAS 1:100

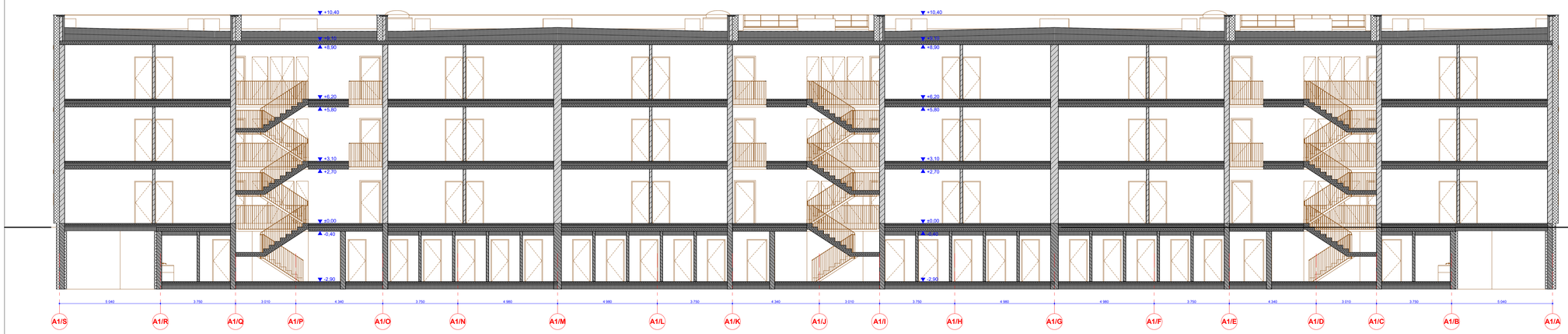

A PJŪVIS A-A 1:100

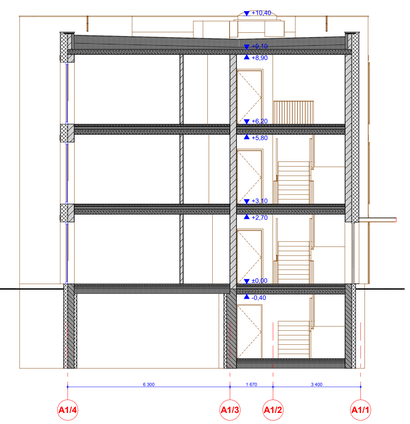

1 PJŪVIS 1-1 1:100

SUTARTINIAI ŽYMĖJIMAI

- **KLINKERIO BLOKELIŲ MŪRO LAUKO SIENOS [b-550mm]**
- **KLINKERIO BLOKELIŲ MŪRO SIENOS [b-140mm, b-270mm, b-400mm]**
- **HAUS BLOKELIŲ MŪRO SIENOS RŪSYJE [b-140mm, b-270mm, b-400mm]**
- **LANGŲ ŽYMĖJIMAS PLANE -** LANGO ID: ANGOS PLOTIS x ANGAOS AUKŠTIS (LB1-06, 1 600x1 800)
- **DURŲ ŽYMĖJIMAS PLANE -** LANGO ID: ANGOS PLOTIS x ANGAOS AUKŠTIS (DB1-1, 1000x2 100)
- 1-3 / 48,30 m² / 2 kamb. **PATALPŲ ŽYMĖJIMAS PLANE -** AUKŠTAS - BUTO NR. BUTO PLOTAS KAMBARIŲ SKAIČIUS
- **ANGOS GRINDYSE**
- **ANGOS LUBOSE**
- ▼ ± 3,00 **GRINDŲ ALTITUDĖS ŽYMĖJIMAS**
- 1-1 **VERTIKALAUS PJŪVIO ŽYMĖJIMAS**
- **ANGA MŪRE** 300x300 (h)mm, Ortakio Ø 125-160mm

0	2018-09-03	STATYBOS LEIDIMUI	
LAIDA	IŠLEIDIMO DATA	LAIDOS STATUSAS. KEITIMO PRIEŽASTIS (JEI TAIKOMA)	

KVAL. PATV. DOK. NR.	UAB "Eventus Pro" Tauro g. 12, LT-01118 Vilnius Tel.: 2123075; faks.: 2617368 info@eventuspro.lt	STATINIO PROJEKTO PAVADINIMAS: DAUGIABUČIŲ GYVENAMŲJŲ NAMŲ GILUŽIO G. 23, VILNIUJE STATYBOS PROJEKTAS	
A 823	PV	Vytenis Gerliakas	STATINIO NUMERIS IR PAVADINIMAS: A1 TIPO PASTATAS Nr. 1
A 1340	SA PDV	Vaidotas Geižinis	
A 1825	ARCH	Ieva Leinartaitė - Gerliakienė	DOKUMENTO PAVADINIMAS: **A1 TIPO PASTATAS Nr. 1, STOGO PLANAS IR PJŪVIAI M 1:100** — LAIDA: 0
LT	STATYTOJAS: UAB Pilaitės kalvos, j.k. 304402234, Ateities g. 1E-35, LT-08419 Vilnius, Tel.: +370 686 52613, e. paštas: info@pilaiteskalvos.lt	DOKUMENTO ŽYMUO: Z17-09-14-TP-AS_02	LAPAS: 1; LAPŲ: 1

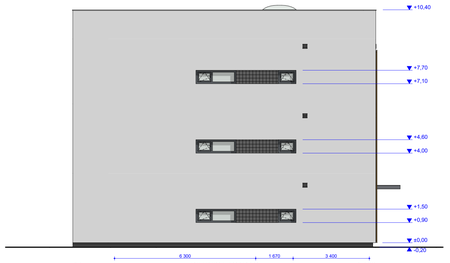

A1 RYTINIS FASADAS 1:100

A1/4 A1/3 A1/2 A1/1

A1 PIETINIS FASADAS 1:100

A1/A A1/B A1/C A1/D A1/E A1/F A1/G A1/H A1/I A1/J A1/K A1/L A1/M A1/N A1/O A1/P A1/Q A1/R A1/S

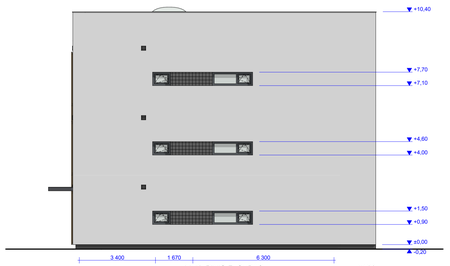

A1 VAKARINIS FASADAS 1:100

A1/1 A1/2 A1/3 A1/4

A1 ŠIAURINIS FASADAS 1:100

A1/S A1/R A1/Q A1/P A1/O A1/N A1/M A1/L A1/K A1/J A1/I A1/H A1/G A1/F A1/E A1/D A1/C A1/B A1/A

SUTARTINIAI ŽYMĖJIMAI

	Struktūrinis tinkas - tamsiai pilkas
	Struktūrinis tinkas - šviesiai pilkas
	Sonuojantis tinkas cokoliui - tamsiai pilkas
	Klinkerio plytelės - tamsiai pilkos
	Langai - skaidrūs
	Metaliniai turėklai - tamsiai pilki
	Fasadinės lamelės - konkretus gaminys ir spalva derinama su architektais

PASTABOS:
1. Visi pakeitimai derinami su architektais - projekto autoriais;
2. Angų ir kitus matmenis tikrinti vietoje;
3. Fasadų spalvos ir kitų apdailos elementų spalvos derinamos su architektais;
4. Balkonų apšvitrinių montuotojai, prieš montavimo darbus, privalo suderinti savo darbo projektą su projekto vadovu;
5. Balkonų aptvarų aukštis - ne mažesnis kaip 1,1 m nuo balkonų aikštelių paviršiaus;
6. Visos apdailos medžiagų spalvos derinamos statybų metu su projekto architektais, paruošus spalvų pavyzdžius 0,5x0,5m dydžio;
7. Visi skardinimai: parapetų, langų palangės, vėdinimo šachtų ir t.t. - tamsiai pilkos spalvos. Spalva derinama su architektais;
8. Atradus neatitikimus, būtina konsultuotis su architektais.

0	2018-09-03	STATYBOS LEIDIMUI	
LAIDA	IŠLEIDIMO DATA	LAIDOS STATUSAS. KEITIMO PRIEŽASTIS (JEI TAIKOMA)	
KVAL. PATV. DOK. NR.	EVENTUS UAB "Eventus Pro" Tauro g. 12, LT-01118 Vilnius Tel.: 2123075; faks.: 2617368 info@eventuspro.lt	STATINIO PROJEKTO PAVADINIMAS DAUGIABUČIŲ GYVENAMŲJŲ NAMŲ GILUŽIO G. 23, VILNIUJE STATYBOS PROJEKTAS	
A 823	PV	Vytenis Gerliakas	STATINIO NUMERIS IR PAVADINIMAS A1 TIPO PASTATAS Nr. 1
A 1340	SA PDV	Vaidotas Getžinis	
A 1825	ARCH	Ieva Leinartaitė - Gerliakienė	DOKUMENTO PAVADINIMAS / LAIDA
			A1 TIPO PASTATAS Nr. 1, FASADAI M 1:100 / 0
LT	STATYTOJAS UAB Plaitės kalvos, j.k. 304402234. Ateities g. 1E-35, LT-08419 Vilnius Tel.: +370 686 52613, e. paštas: info@plaiteskalvos.lt	DOKUMENTO ŽYMUO	LAPAS / LAPŲ
		Z17-09-14-TP-AS_04	1 / 1

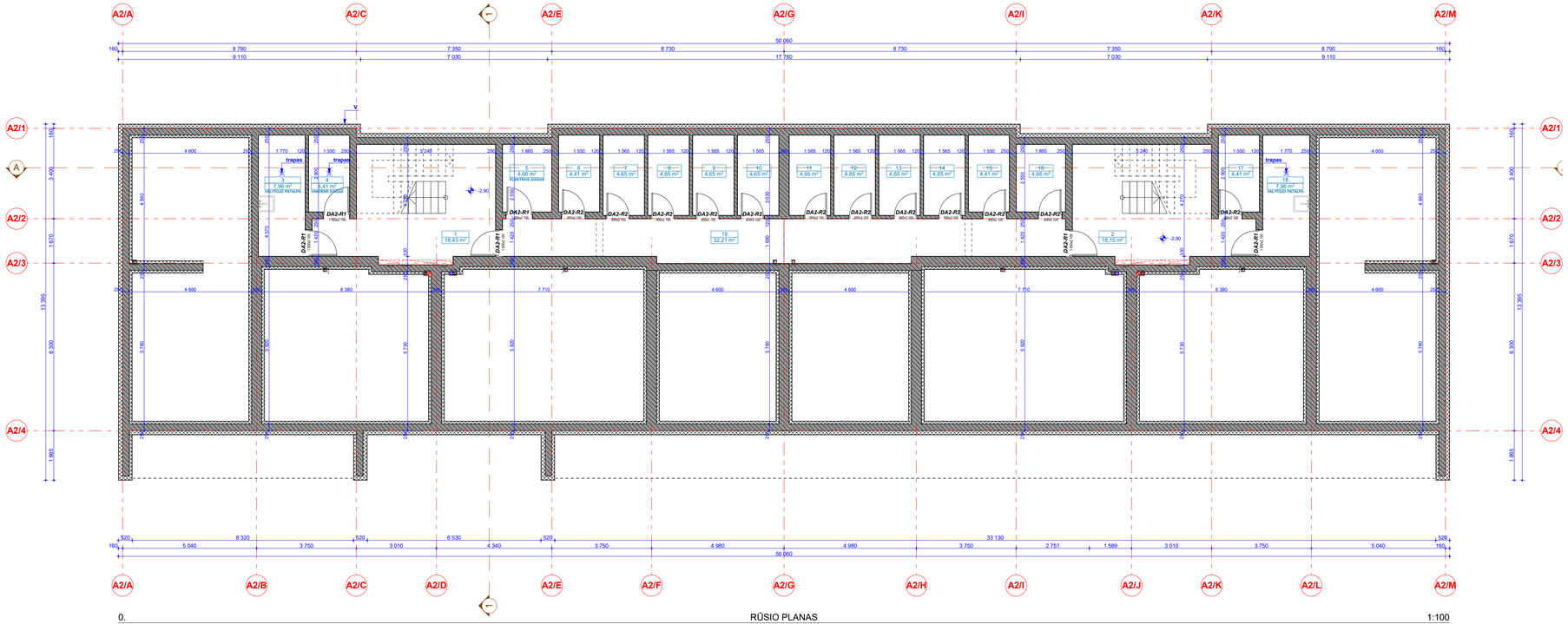

0. RŪSIO PLANAS 1:100

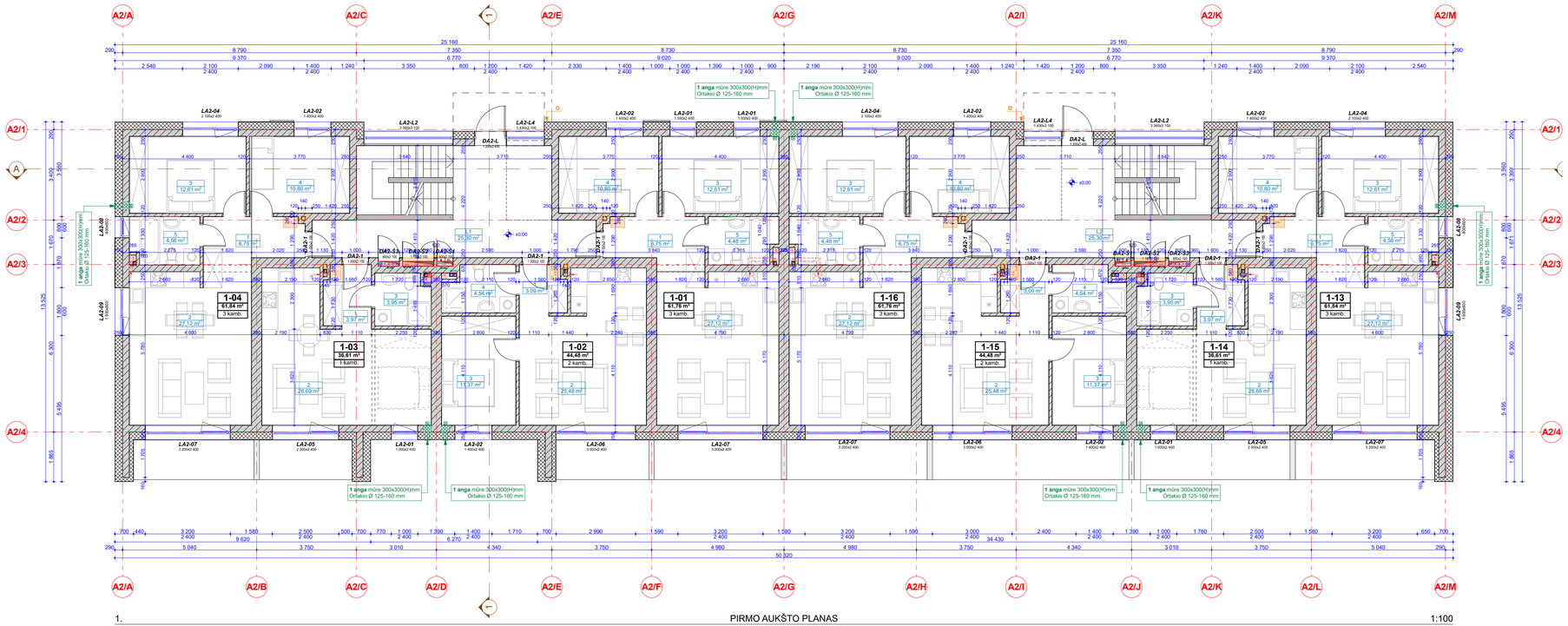

1. PIRMO AUKŠTO PLANAS 1:100

A2 TIPO PASTATO RŪSIO PATALPŲ ŽINIARAŠTIS		
PATALPOS NR.	PAVADINIMAS	PLOTAS (m²)
1	LAIPTINĖ	18,43
2	LAIPTINĖ	18,15
3	VALYTOJO PATALPA	7,96
4	VANDENS ĮVADAS	4,41
5	ELEKTROS ĮVADAS	4,66
6	SANDĖLIUKAS	4,41
7	SANDĖLIUKAS	4,65
8	SANDĖLIUKAS	4,65
9	SANDĖLIUKAS	4,65
10	SANDĖLIUKAS	4,65
11	SANDĖLIUKAS	4,65
12	SANDĖLIUKAS	4,65
13	SANDĖLIUKAS	4,65
14	SANDĖLIUKAS	4,65
15	SANDĖLIUKAS	4,41
16	SANDĖLIUKAS	4,66
17	SANDĖLIUKAS	4,41
18	VALYTOJO PATALPA	7,96
19	KORIDORIUS	32,21
		148,87 m²

A2 TIPO PASTATO PIRMO AUKŠTO PATALPŲ ŽINIARAŠTIS			
BUTO NR.	PATALPOS NR.	PAVADINIMAS	PLOTAS (m²)
1-01			
	1	PRIEŠKAMBARIS	6,75
	2	VIRTUVĖ-SVETAINĖ	27,12
	3	MIEGAMASIS	12,61
	4	MIEGAMASIS	10,80
	5	VONIA-TUALETAS	4,48
			61,76 m²
1-02			
	1	PRIEŠKAMBARIS	3,09
	2	VIRTUVĖ-SVETAINĖ	25,48
	3	MIEGAMASIS	11,37
	4	VONIA-TUALETAS	4,54
			44,48 m²
1-03			
	1	PRIEŠKAMBARIS	3,97
	2	VIRTUVĖ-SVETAINĖ	28,69
	3	VONIA-TUALETAS	3,95
			36,61 m²
1-04			
	1	PRIEŠKAMBARIS	6,75
	2	VIRTUVĖ-SVETAINĖ	27,12
	3	MIEGAMASIS	12,61
	4	MIEGAMASIS	10,80
	5	VONIA-TUALETAS	4,56
			61,84 m²
1-13			
	1	PRIEŠKAMBARIS	6,75
	2	VIRTUVĖ-SVETAINĖ	27,12
	3	MIEGAMASIS	12,61
	4	MIEGAMASIS	10,80
	5	VONIA-TUALETAS	4,56
			61,84 m²
1-14			
	1	PRIEŠKAMBARIS	3,97
	2	VIRTUVĖ-SVETAINĖ	28,69
	3	VONIA-TUALETAS	3,95
			36,61 m²
1-15			
	1	PRIEŠKAMBARIS	3,09
	2	VIRTUVĖ-SVETAINĖ	25,48
	3	MIEGAMASIS	11,37
	4	VONIA-TUALETAS	4,54
			44,48 m²
1-16			
	1	PRIEŠKAMBARIS	6,75
	2	VIRTUVĖ-SVETAINĖ	27,12
	3	MIEGAMASIS	12,61
	4	MIEGAMASIS	10,80
	5	VONIA-TUALETAS	4,48
			61,76 m²
BENDROS P.			
	L1	LAIPTINĖ	25,30
	L2	LAIPTINĖ	25,30
			50,60 m²
			459,98 m²

SUTARTINIAI ŽYMĖJIMAI

- **KLINKERIO BLOKELIŲ MŪRO LAUKO SIENOS [b-550mm]**
- **KLINKERIO BLOKELIŲ MŪRO SIENOS [b-140mm, b-270mm, b-400mm]**
- **HAUS BLOKELIŲ MŪRO SIENOS RŪSYJE [b-140mm, b-270mm, b-400mm]**
- **LANGŲ ŽYMĖJIMAS PLANE -** LB1-04 — **LANGO ID** ANGOS PLOTIS x ANGAOS AUKŠTIS
- **DURŲ ŽYMĖJIMAS PLANE -** DB1-1 — **LANGO ID** ANGOS PLOTIS x ANGAOS AUKŠTIS
- 1-3 / 48,30 m² / 2 kamb. — **PATALPŲ ŽYMĖJIMAS PLANE -** AUKŠTAS - BUTO NR. BUTO PLOTAS KAMBARIŲ SKAIČIUS
- **ANGOS GRINDYSE**
- **ANGOS LUBOSE**
- +3,00 **GRINDŲ ALTITUDĖS ŽYMĖJIMAS**
- 1-1 **VERTIKALAUS PJŪVIO ŽYMĖJIMAS**
- **ANGA MŪRE** 300x300 (h)mm, Ortakio Ø 125-160mm

0	2018-08-31	STATYBOS LEIDIMUI	
LAIDA	IŠLEIDIMO DATA	LAIDOS STATUSAS. KEITIMO PRIEŽASTIS (JEI TAIKOMA)	

KVAL. PATV. DOK. NR.

UAB "Eventus Pro"
Tauro g. 12, LT-01118 Vilnius
Tel.: 2123075; faks.: 2617368
info@eventuspro.lt

A 823	PV	Vytenis Gerliakas
A 1340	SA PDV	Vaidotas Gelžinis
A 1825	ARCH	Ieva Leinartaitė - Gerliakienė

STATINIO PROJEKTO PAVADINIMAS
DAUGIABUČIŲ GYVENAMŲJŲ NAMŲ GILUŽIO G. 23, VILNIUJE STATYBOS PROJEKTAS

STATINIO NUMERIS IR PAVADINIMAS
A2 TIPO PASTATAI, Nr. 2 IR 3

DOKUMENTO PAVADINIMAS: **RŪSIO IR PIRMO AUKŠTO PLANAI M 1:100**
LAIDA: 0

LT — STATYTOJAS
UAB Pilaitės kalvos, j.k. 304402234
Ateities g. 1E-35, LT-08419 Vilnius
Tel.: +370 686 52613, e. paštas: info@pilaiteskalvos.lt

DOKUMENTO ŽYMUO: Z17-09-14-TP-AS_01
LAPAS: 1
LAPŲ: 1

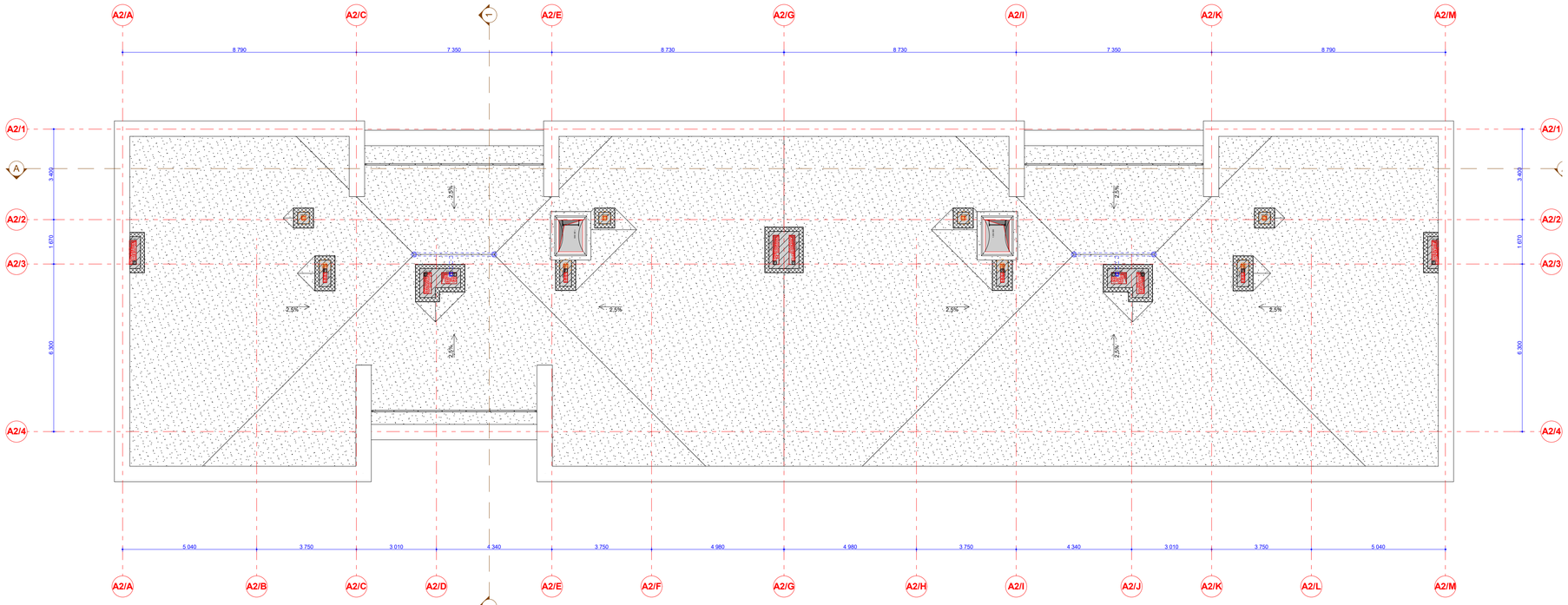

4. STOGO PLANAS 1:100

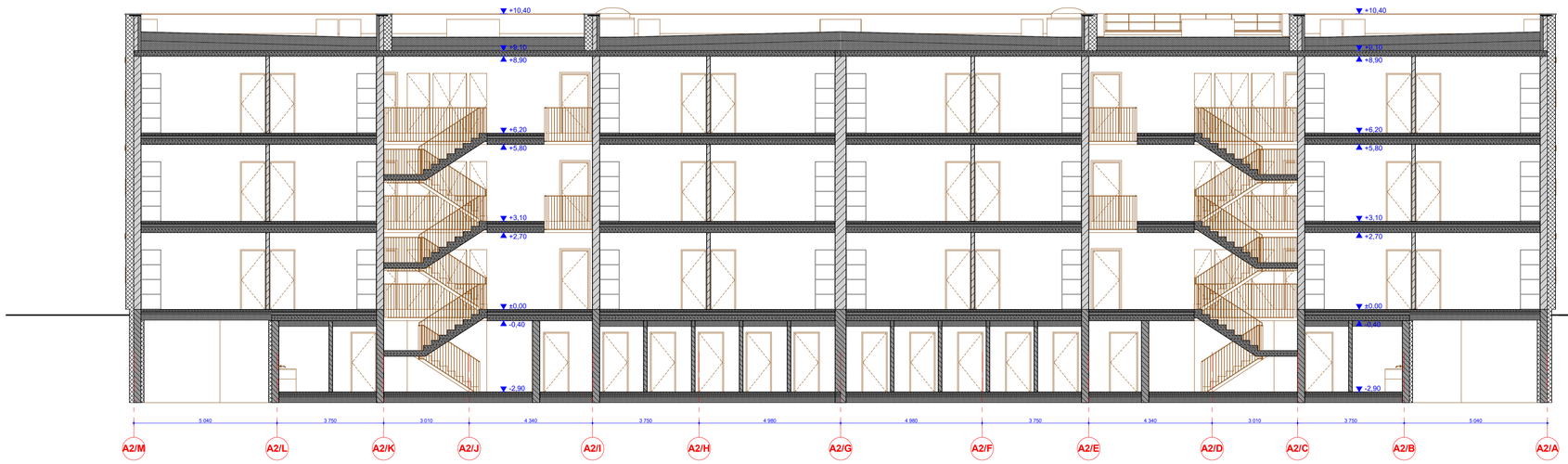

A PJŪVIS A-A 1:100

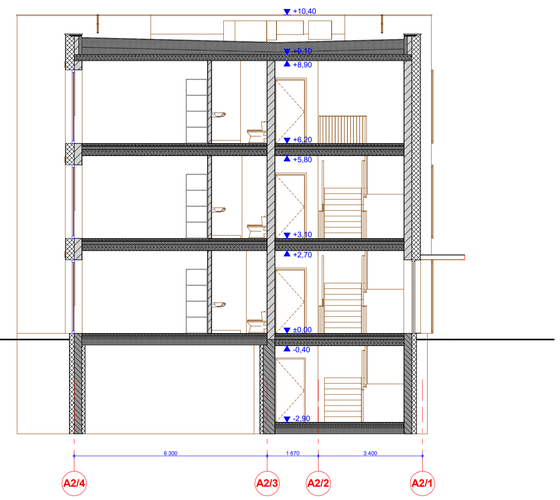

1 PJŪVIS 1-1 1:100

SUTARTINIAI ŽYMĖJIMAI

- **KLINKERIO BLOKELIŲ MŪRO LAUKO SIENOS [b-550mm]**
- **KLINKERIO BLOKELIŲ MŪRO SIENOS [b-140mm, b-270mm, b-400mm]**
- **HAUS BLOKELIŲ MŪRO SIENOS RŪSYJE [b-140mm, b-270mm, b-400mm]**
- **LL01-06** 1 400x2 400 — **LANGŲ ŽYMĖJIMAS PLANE -** LANGO ID ANGOS PLOTIS x ANGAOS AUKŠTIS
- **DB-1** 1 090x2 190 — **DURŲ ŽYMĖJIMAS PLANE -** LANGO ID ANGOS PLOTIS x ANGAOS AUKŠTIS
- **1-3** 48,30 m² 2 kamb. — **PATALPŲ ŽYMĖJIMAS PLANE -** AUKŠTAS - BUTO NR. BUTO PLOTAS KAMBARIŲ SKAIČIUS
- 20 cm — **ANGOS GRINDYSE**
- 20 cm — **ANGOS LUBOSE**
- + 3,00 — **GRINDŲ ALTITUDĖS ŽYMĖJIMAS**
- 1-1 — **VERTIKALAUS PJŪVIO ŽYMĖJIMAS**
- **ANGA MŪRE** 300x300 (h)mm, Ortakio Ø 125-160mm

0	2018-08-31	STATYBOS LEIDIMUI	
LAIDA	IŠLEIDIMO DATA	LAIDOS STATUSAS. KEITIMO PRIEŽASTIS (JEI TAIKOMA)	

KVAL. PATV. DOK. NR.

UAB "Eventus Pro"
Tauro g. 12, LT-01118 Vilnius
Tel.: 2123075; faks.: 2617368
info@eventuspro.lt

A 823	PV	Vytenis Gerliakas
A 1340	SA PDV	Vaidotas Gelžinis
A 1825	ARCH	Ieva Leinartaitė - Gerliakienė

STATINIO PROJEKTO PAVADINIMAS
DAUGIABUČIŲ GYVENAMŲJŲ NAMŲ GILUŽIO G. 23, VILNIUJE
STATYBOS PROJEKTAS

STATINIO NUMERIS IR PAVADINIMAS
A2 TIPO PASTATAI, Nr. 2 IR 3

DOKUMENTO PAVADINIMAS: **STOGO PLANAS IR PJŪVIAI M 1:100** — LAIDA: 0

LT — STATYTOJAS
UAB Pilaitės kalvos, j.k. 304402234
Ateities g. 1E-35, LT-08419 Vilnius
Tel.: +370 686 52613, e. paštas: info@pilaiteskalvos.lt

DOKUMENTO ŽYMUO: Z17-09-14-TP-AS_03 — LAPAS: 1 — LAPŲ: 1

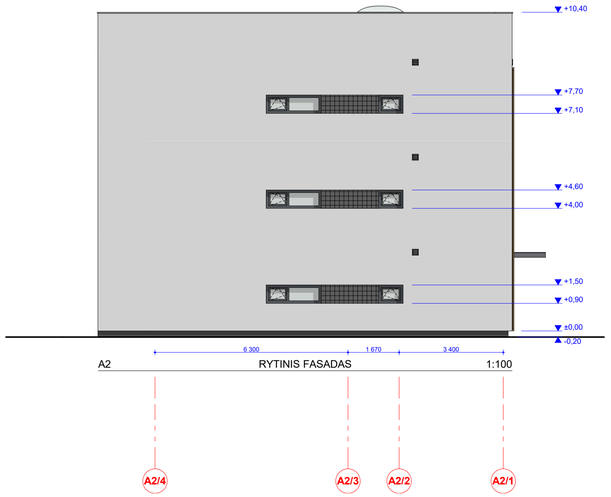

A2 RYTINIS FASADAS 1:100

A2 PIETINIS FASADAS 1:100

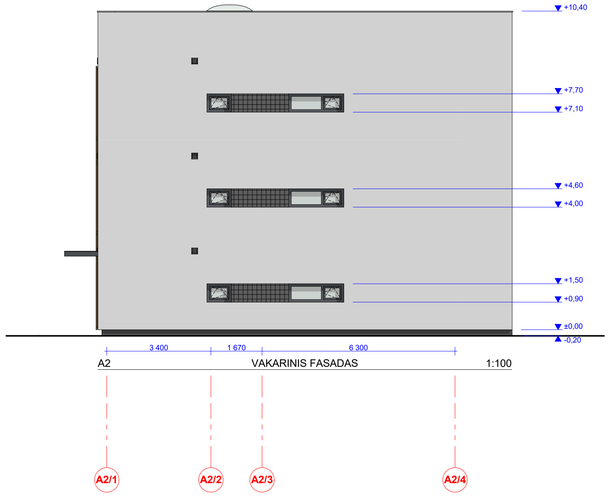

A2 VAKARINIS FASADAS 1:100

A2 ŠIAURINIS FASADAS 1:100

SUTARTINIAI ŽYMĖJIMAI

	Struktūrinis tinkas - tamsiai pilkas
	Struktūrinis tinkas - šviesiai pilkas
	Sonuojantis tinkas cokoliui - tamsiai pilkas
	Klinkerio plytelės - tamsiai pilkos
	Langai - skaidrūs
	Metaliniai turėklai - tamsiai pilki
	Fasadinės lamelės - konkretus gaminys ir spalva derinama su architektais

PASTABOS:
1. Visi pakeitimai derinami su architektais - projekto autoriais;
2. Angų ir kitus matmenis tikrinti vietoje;
3. Fasadų spalvos ir kitų apdailos elementų spalvos derinamos su architektais;
4. Balkonų aptvėrimų montuotojai, prieš montavimo darbus, privalo suderinti savo darbo projektą su projekto vadovu;
5. Balkonų aptvarų aukštis - ne mažesnis kaip 1,1 m nuo balkonų aikštelių paviršiaus;
6. Visos apdailos medžiagų spalvos derinamos statybų metu su projekto architektais, paruošus spalvų pavyzdžius 0,5x0,5m dydžio;
7. Visi skardiniimai: parapetų, langų palangės, vėdinimo šachtų ir t.t. - tamsiai pilkos spalvos. Spalva derinama su architektais;
8. Atradus neatitikimus, būtina konsultuotis su architektais.

0	2018-08-31	STATYBOS LEIDIMUI	
LAIDA	IŠLEIDIMO DATA	LAIDOS STATUSAS, KEITIMO PRIEŽASTIS (JEI TAIKOMA)	
KVAL. PATV. DOK. NR.	UAB "Eventus Pro" Tauro g. 12, LT-01118 Vilnius Tel.: 2123075; faks.: 2617368 info@eventuspro.lt	STATINIO PROJEKTO PAVADINIMAS DAUGIABUČIŲ GYVENAMŲJŲ NAMŲ GILUŽIO G. 23, VILNIUJE STATYBOS PROJEKTAS	
A 823	PV	Vytenis Gerliakas	STATINIO NUMERIS IR PAVADINIMAS A2 TIPO PASTATAI, Nr. 2 IR 3
A 1340	SA PDV	Vaidotas Gelžinis	
A 1825	ARCH	Ieva Leinartaitė - Gerliakienė	DOKUMENTO PAVADINIMAS / LAIDA
			FASADAI M 1:100 / 0
LT	STATYTOJAS UAB Pilaitės kalvos, j.k. 304402234 Ateities g. 1E-35, LT-08419 Vilnius Tel.: +370 686 52613, e. paštas: info@pilaiteskalvos.lt	DOKUMENTO ŽYMUO Z17-09-14-TP-AS_04	LAPAS 1 / LAPŲ 1

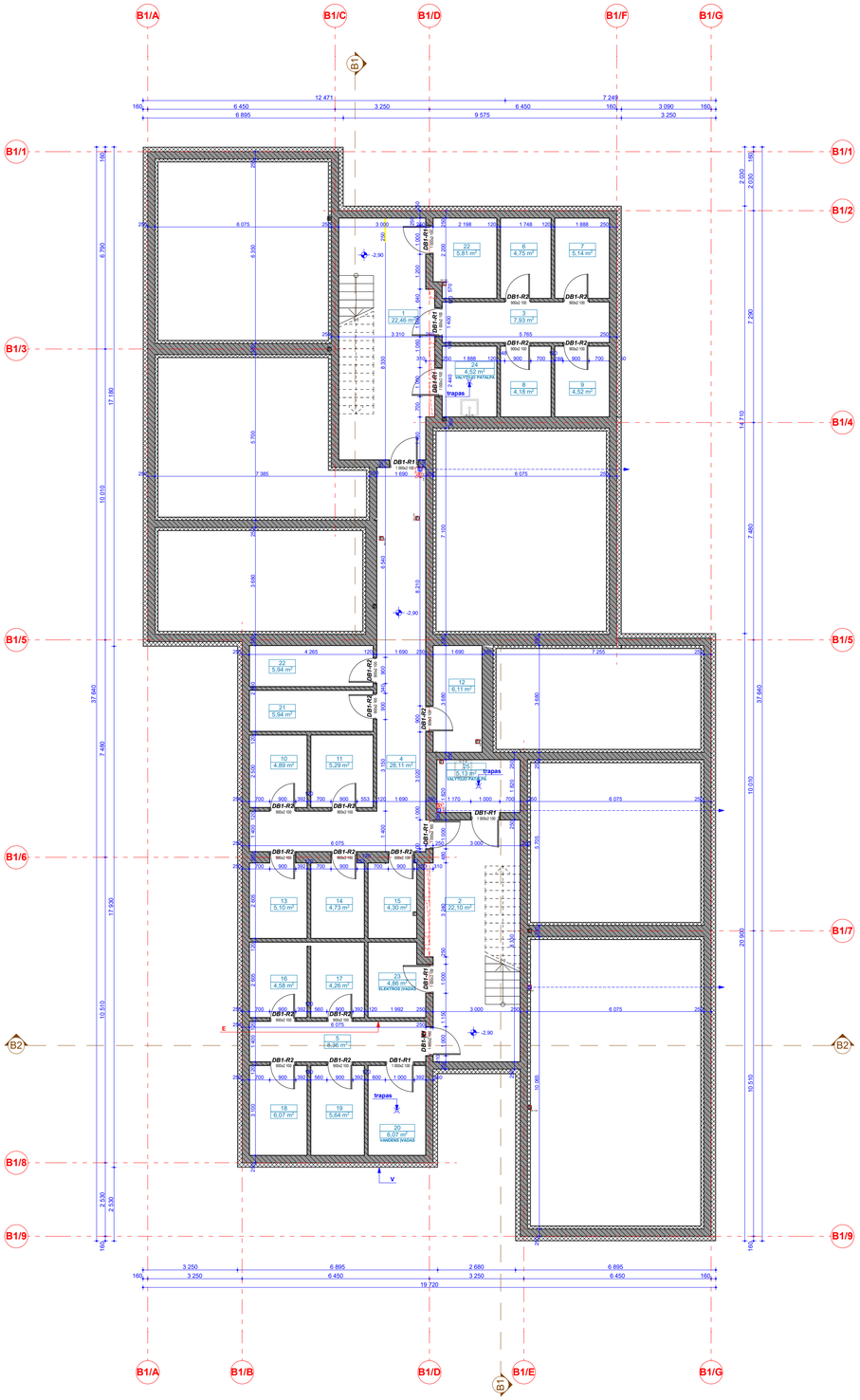

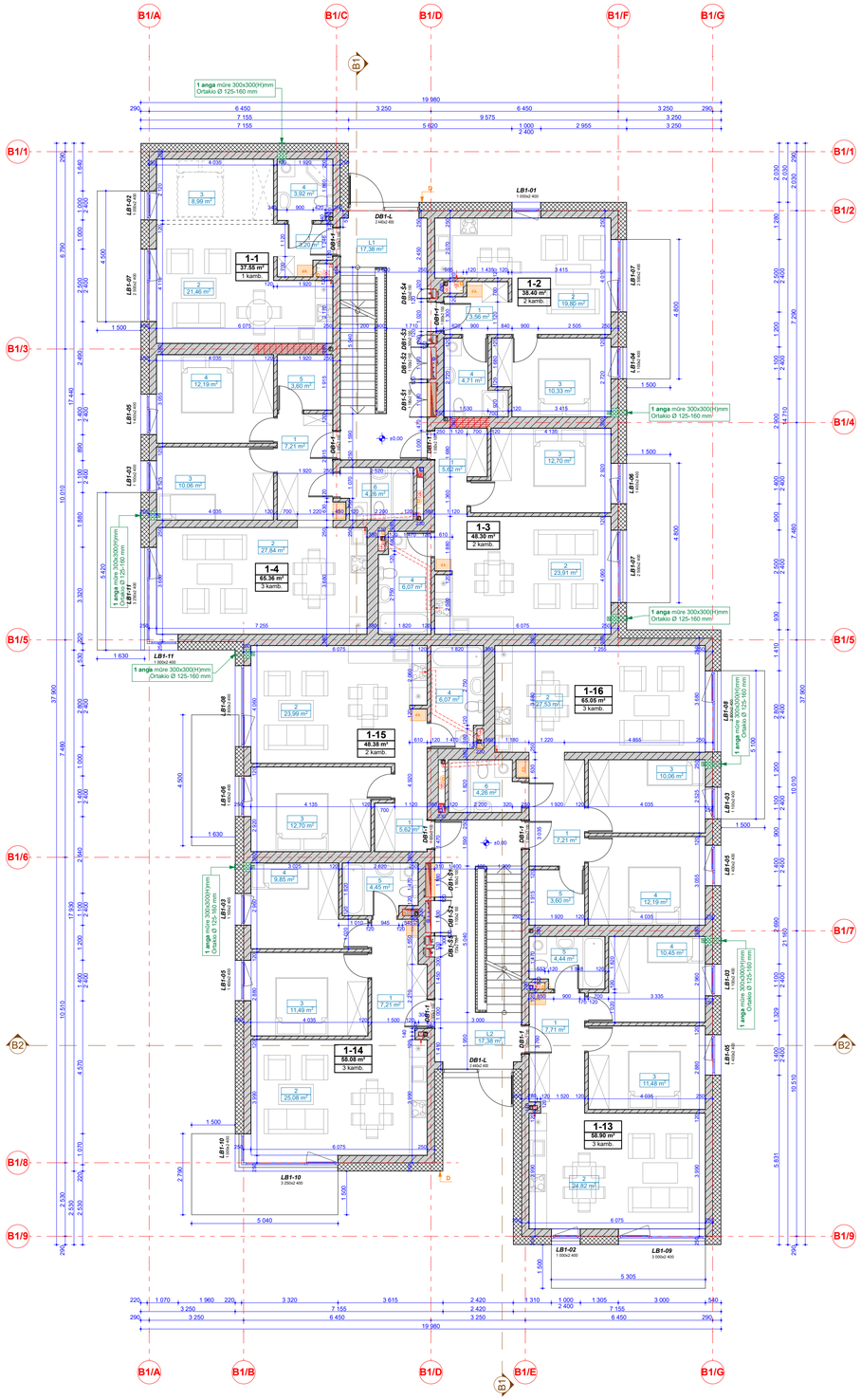

B1 TIPO PASTATO RŪSIO PATALPŲ ŽINIARAŠTIS		
PATALPOS NR.	PAVADINIMAS	PLOTAS (m²)
1	LAIPTINĖ	22,46
2	LAIPTINĖ	22,10
3	KORIDORIUS	7,93
4	KORIDORIUS	28,11
5	KORIDORIUS	8,36
6	SANDĖLIUKAS	4,75
7	SANDĖLIUKAS	5,14
8	SANDĖLIUKAS	4,18
9	SANDĖLIUKAS	4,52
10	SANDĖLIUKAS	4,89
11	SANDĖLIUKAS	5,29
12	SANDĖLIUKAS	6,11
13	SANDĖLIUKAS	5,10
14	SANDĖLIUKAS	4,73
15	SANDĖLIUKAS	4,30
16	SANDĖLIUKAS	4,58
17	SANDĖLIUKAS	4,26
18	SANDĖLIUKAS	6,07
19	SANDĖLIUKAS	5,64
20	VANDENS ĮVADAS	6,07
21	SANDĖLIUKAS	5,94
22	SANDĖLIUKAS	5,81
22	SANDĖLIUKAS	5,94
23	ELEKTROS ĮVADAS	4,86
24	VALYTOJO PATALPA	4,52
25	VALYTOJO PATALPA	5,13
		196,79 m²

B1 TIPO PASTATO PIRMO AUKŠTO PATALPŲ ŽINIARAŠTIS			
BUTO NR.	PATALPOS NR.	PAVADINIMAS	PLOTAS (m²)
1-01			
	1	PRIEŠKAMBARIS	3,20
	2	VIRTUVĖ-SVETAINĖ	21,46
	3	MIEGAMASIS	8,99
	4	VONIA-TUALETAS	3,92
			37,57 m²
1-02			
	1	PRIEŠKAMBARIS	3,56
	2	VIRTUVĖ-SVETAINĖ	19,80
	3	MIEGAMASIS	10,33
	4	VONIA-TUALETAS	4,71
			38,40 m²
1-03			
	1	PRIEŠKAMBARIS	5,62
	2	VIRTUVĖ-SVETAINĖ	23,91
	3	MIEGAMASIS	12,70
	4	VONIA-TUALETAS	6,07
			48,30 m²
1-04			
	1	PRIEŠKAMBARIS	7,21
	2	VIRTUVĖ-SVETAINĖ	27,84
	3	MIEGAMASIS	10,06
	4	MIEGAMASIS	12,19
	5	DRABUŽINĖ	3,60
	6	VONIA-TUALETAS	4,26
			65,16 m²
1-13			
	1	PRIEŠKAMBARIS	7,71
	2	VIRTUVĖ-SVETAINĖ	24,82
	3	MIEGAMASIS	11,48
	4	MIEGAMASIS	10,45
	5	VONIA-TUALETAS	4,44
			58,90 m²
1-14			
	1	PRIEŠKAMBARIS	7,21
	2	VIRTUVĖ-SVETAINĖ	25,08
	3	MIEGAMASIS	11,49
	4	MIEGAMASIS	9,85
	5	VONIA-TUALETAS	4,45
			58,08 m²
1-15			
	1	PRIEŠKAMBARIS	5,62
	2	VIRTUVĖ-SVETAINĖ	23,99
	3	MIEGAMASIS	12,70
	4	VONIA-TUALETAS	6,07
			48,38 m²
1-16			
	1	PRIEŠKAMBARIS	7,21
	2	VIRTUVĖ-SVETAINĖ	27,53
	3	MIEGAMASIS	10,06
	4	MIEGAMASIS	12,19
	5	DRABUŽINĖ	3,60
	6	VONIA-TUALETAS	4,26
			64,85 m²
BENDROS P.			
	L1	LAIPTINĖ	17,38
	L2	LAIPTINĖ	17,38
			34,76 m²
			454,40 m²

SUTARTINIAI ŽYMĖJIMAI

- **KLINKERIO BLOKELIŲ MŪRO LAUKO SIENOS [b-550mm]**
- **KLINKERIO BLOKELIŲ MŪRO SIENOS [b-140mm, b-270mm, b-400mm]**
- **HAUS BLOKELIŲ MŪRO SIENOS RŪSYJE [b-140mm, b-270mm, b-400mm]**
- **LANGŲ ŽYMĖJIMAS PLANE -** LB1-06 (1 600x2 400) — **LANGO ID** ANGOS PLOTIS x ANGAOS AUKŠTIS
- **DURŲ ŽYMĖJIMAS PLANE -** DB1-1 (1 000x2 100) — **LANGO ID** ANGOS PLOTIS x ANGAOS AUKŠTIS
- **PATALPŲ ŽYMĖJIMAS PLANE -** 1-3 / 48.30 m² / 2 kamb. — AUKŠTAS - BUTO NR. BUTO PLOTAS KAMBARIŲ SKAIČIUS
- **ANGOS GRINDYSE**
- **ANGOS LUBOSE**
- + 3.00 **GRINDŲ ALTITUDĖS ŽYMĖJIMAS**
- 1-1 **VERTIKALAUS PJŪVIO ŽYMĖJIMAS**
- **ANGA MŪRE** 300x300 (h)mm, Ortakio Ø 125-160mm

0.	RŪSIO PLANAS
1:100	

1.	PIRMO AUKŠTO PLANAS
1:100	

LAIDA	IŠLEIDIMO DATA	LAIDOS STATUSAS. KEITIMO PRIEŽASTIS (JEI TAIKOMA)
0	2018-08-31	STATYBOS LEIDIMUI

KVAL. PATV. DOK. NR.

EVENTUS PRO
UAB "Eventus Pro"
Tauro g. 12, LT-01118 Vilnius
Tel.: 2123075; faks.: 2617368
info@eventuspro.lt

A 823	PV	Vytenis Gerliakas	
A 1340	SA PDV	Vaidotas Gelžinis	
A 1825	ARCH	Ieva Leinartaitė - Gerliakienė	

STATINIO PROJEKTO PAVADINIMAS

DAUGIABUČIŲ GYVENAMŲJŲ NAMŲ GILUŽIO G. 23, VILNIUJE STATYBOS PROJEKTAS

STATINIO NUMERIS IR PAVADINIMAS

B1 TIPO PASTATAI Nr. 6, 7, 8

DOKUMENTO PAVADINIMAS: **RŪSIO IR PIRMO AUKŠTO PLANAI M 1:100**

LAIDA: 0

LT

STATYTOJAS
UAB Pilaitės kalvos, j.k. 304402234
Ateities g. 15-35, LT-08419 Vilnius
Tel.: +370 686 52613, e. paštas: info@pilaiteskalvos.lt

DOKUMENTO ŽYMUO: Z17-09-14-TP-AS-01

LAPAS	LAPŲ
1	1

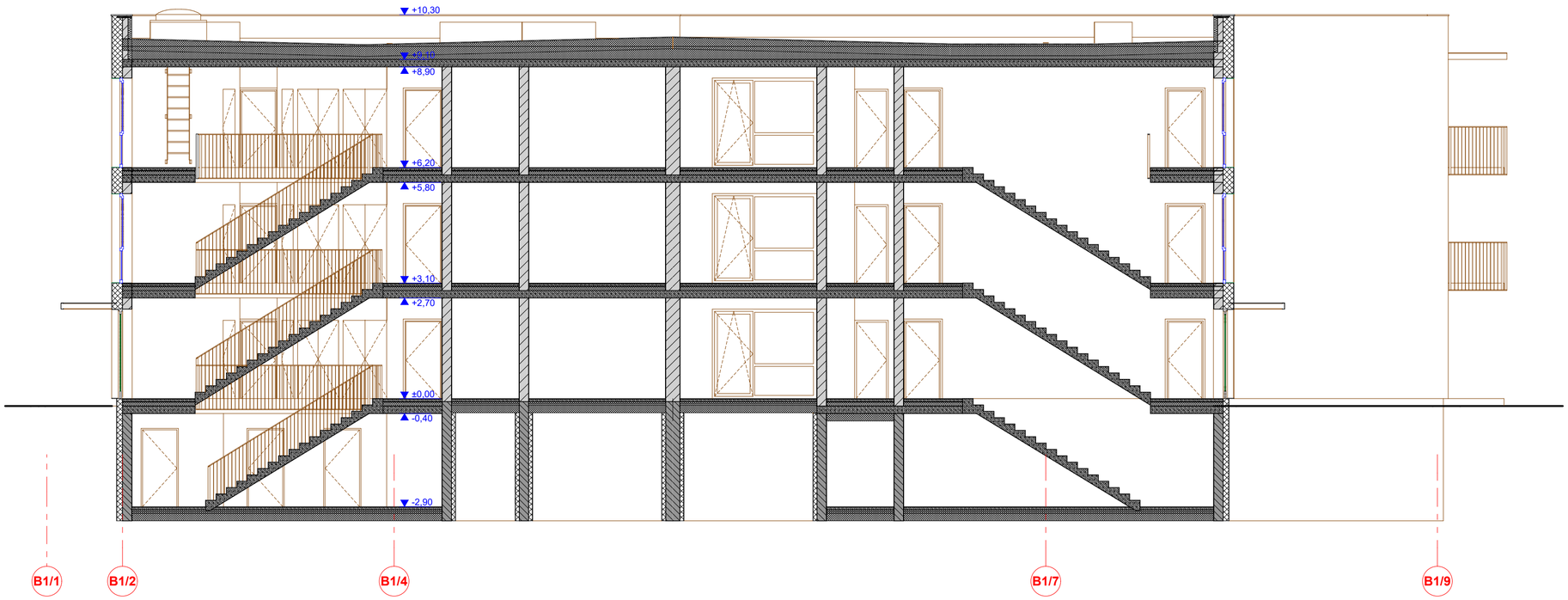

B1	PJŪVIS A-A
1:100	

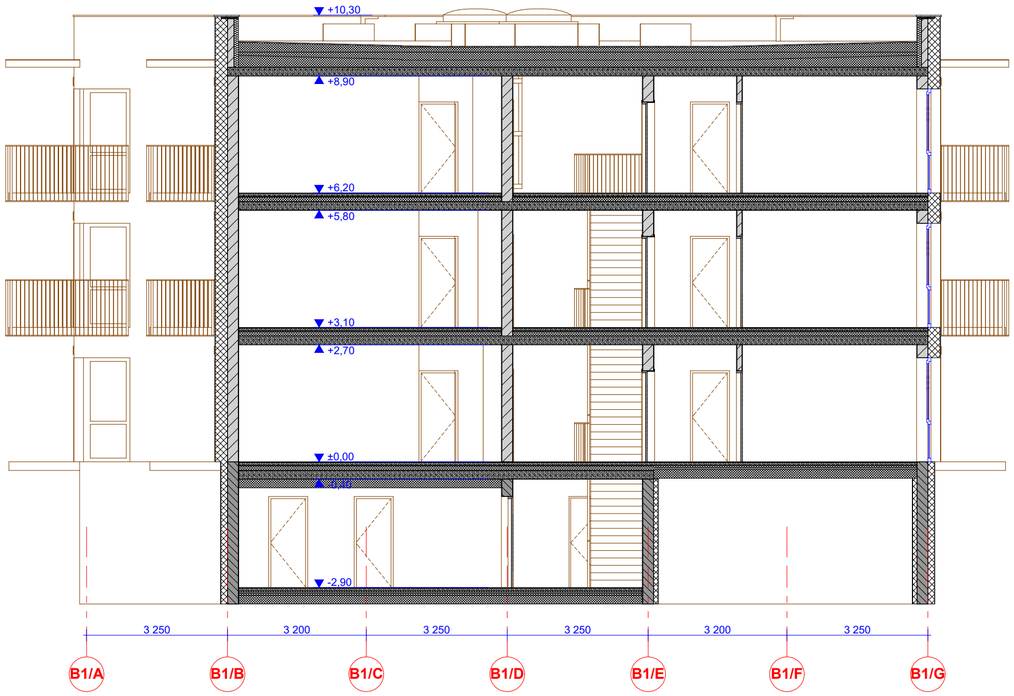

B1	PJŪVIS 1-1
1:100	

0	2018-08-31	STATYBOS LEIDIMUI	
LAIDA	IŠLEIDIMO DATA	LAIDOS STATUSAS. KEITIMO PRIEŽASTIS (JEI TAIKOMA)	
KVAL. PATV. DOK. NR.	UAB "Eventus Pro" Tauro g. 12, LT-01118 Vilnius Tel.: 2123075; faks.: 2617368 info@eventuspro.lt		STATINIO PROJEKTO PAVADINIMAS DAUGIABUČIŲ GYVENAMŲJŲ NAMŲ GILUŽIO G. 23, VILNIUJE STATYBOS PROJEKTAS
A 823	PV	Vytenis Gerliakas	STATINIO NUMERIS IR PAVADINIMAS B1 TIPO PASTATAI Nr. 6, 7, 8
A 1340	SA PDV	Vaidotas Gelžinis	
A 1825	ARCH	Ieva Leinartaitė - Gerliakienė	DOKUMENTO PAVADINIMAS **PJŪVIAI A-A IR 1-1 M 1:100** — LAIDA: 0
LT	STATYTOJAS UAB Pilaitės kalvos, į.k. 304402234 Ateities g. 1E-35, LT-08419 Vilnius Tel.: +370 686 52613, e. paštas: info@pilaiteskalvos.lt		DOKUMENTO ŽYMUO Z17-09-14-TP-AS-04 — LAPAS: 1 — LAPŲ: 1

B1	RYTINIS FASDAS
1:100	

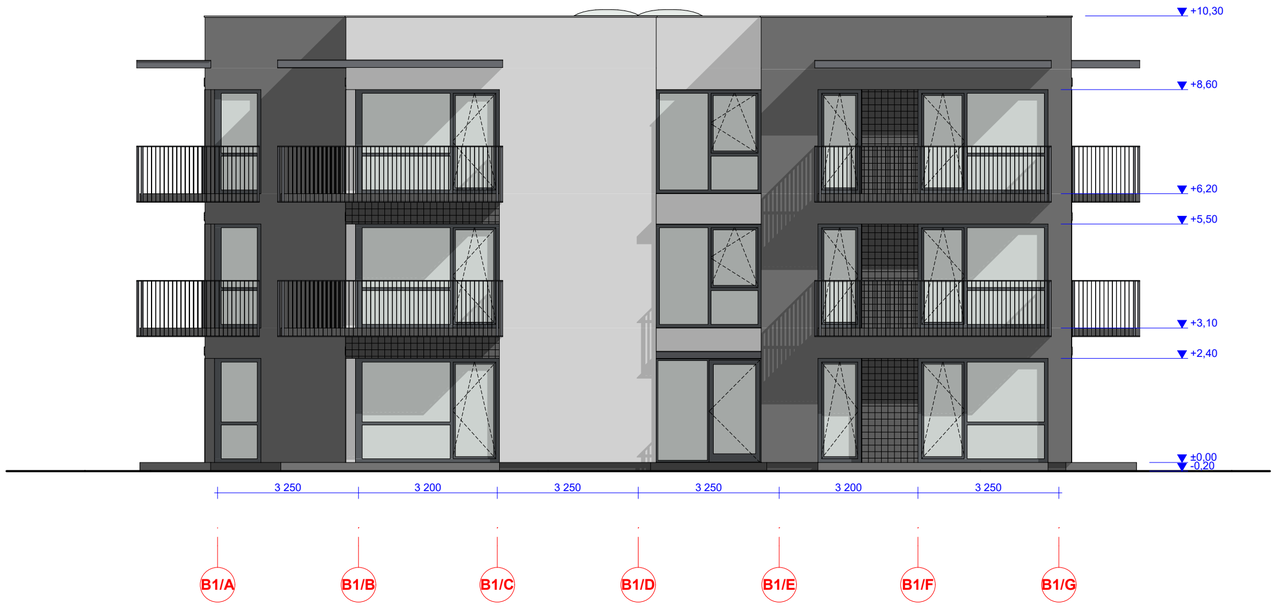

B1	PIETINIS FASADAS
1:100	

SUTARTINIAI ŽYMĖJIMAI

	Struktūrinis tinkas - tamsiai pilkas
	Struktūrinis tinkas - šviesiai pilkas
	Sonuojantis tinkas cokoliui - tamsiai pilkas
	Klinkerio plytelės - tamsiai pilkos
	Langai - skaidrūs
	Metaliniai turėklai - tamsiai pilki
	Stogeliai virš balkonų - skaidrus stiklas, metalinis karkasas - tamsiai pilkas

PASTABOS:
1. Visi pakeitimai derinami su architektais - projekto autoriais;
2. Angų ir kitus matmenis tikrinti vietoje;
3. Fasadų spalvos ir kitų apdailos elementų spalvos derinamos su architektais;
4. Balkonų aptvėrimų montuotojai, prieš montavimo darbus, privalo suderinti savo darbo projektą su projekto vadovu;
5. Balkonų aptvarų aukštis - ne mažesnis kaip 1,1 m nuo balkonų aikštelių paviršiaus;
6. Visos apdailos medžiagų spalvos derinamos statybų metu su projekto architektais, paruošus spalvų pavyzdžius 0,5x0,5m dydžio;
7. Visi skardinimai: parapetų, langų palangės, vėdinimo šachtų ir t.t. - tamsiai pilkos spalvos. Spalva derinama su architektais;
8. Atradus neatitikimus, būtina konsultuotis su architektais.

0	2018-08-31	STATYBOS LEIDIMUI	
LAIDA	IŠLEIDIMO DATA	LAIDOS STATUSAS. KEITIMO PRIEŽASTIS (JEI TAIKOMA)	

KVAL. PATV. DOK. NR.	EVENTUS PROJEKTAI UAB "Eventus Pro" Tauro g. 12, LT-01118 Vilnius Tel.: 2123075; faks.: 2617368 info@eventuspro.lt		STATINIO PROJEKTO PAVADINIMAS DAUGIABUČIŲ GYVENAMŲJŲ NAMŲ GILUŽIO G. 23, VILNIUJE STATYBOS PROJEKTAS
A 823	PV	Vytenis Gerliakas	STATINIO NUMERIS IR PAVADINIMAS B1 TIPO PASTATAI Nr. 6, 8
A 1340	SA PDV	Vaidotas Gelžinis	
A 1825	ARCH	Ieva Leinartaitė - Gerliakienė	DOKUMENTO PAVADINIMAS **RYTINIS IR PIETINIS FASADAI M 1:100** — LAIDA: 0
LT	STATYTOJAS UAB Pilaitės kalvos, į.k. 304402234 Ateities g. 1E-35, LT-08419 Vilnius Tel.: +370 686 52613, e. paštas: info@pilaiteskalvos.lt		DOKUMENTO ŽYMUO Z17-09-14-TP-AS-05 — LAPAS: 1 — LAPŲ: 1

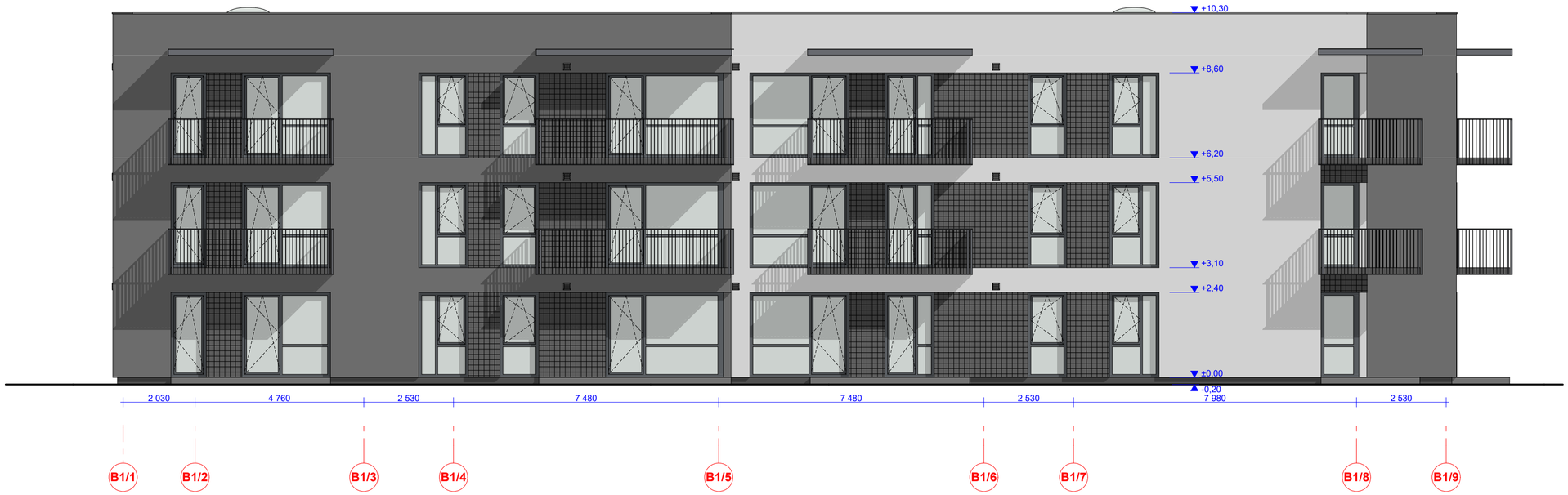

B1	VAKARINIS FASADAS
1:100	

B1	ŠIAURINIS FASADAS
1:100	

SUTARTINIAI ŽYMĖJIMAI

	Struktūrinis tinkas - tamsiai pilkas
	Struktūrinis tinkas - šviesiai pilkas
	Sonuojantis tinkas cokoliui - tamsiai pilkas
	Klinkerio plytelės - tamsiai pilkos
	Langai - skaidrūs
	Metaliniai turėklai - tamsiai pilki
	Stogeliai virš balkonų - skaidrus stiklas, metalinis karkasas - tamsiai pilkas
	Fasadinės lamelės - konkretus gaminys ir spalva derinama su architektais

PASTABOS:
1. Visi pakeitimai derinami su architektais - projekto autoriais;
2. Angų ir kitus matmenis tikrinti vietoje;
3. Fasadų spalvos ir kitų apdailos elementų spalvos derinamos su architektais;
4. Balkonų aptvėrimų montuotojai, prieš montavimo darbus, privalo suderinti savo darbo projektą su projekto vadovu;
5. Balkonų aptvarų aukštis - ne mažesnis kaip 1,1 m nuo balkonų aikštelių paviršiaus;
6. Visos apdailos medžiagų spalvos derinamos statybų metu su projekto architektais, paruošus spalvų pavyzdžius 0,5x0,5m dydžio;
7. Visi skardinimai: parapetų, langų palangės, vėdinimo šachtų ir t.t. - tamsiai pilkos spalvos. Spalva derinama su architektais;
8. Atradus neatitikimus, būtina konsultuotis su architektais.

LAIDA	IŠLEIDIMO DATA	LAIDOS STATUSAS. KEITIMO PRIEŽASTIS (JEI TAIKOMA)
0	2018-08-31	STATYBOS LEIDIMUI

UAB "Eventus Pro"
Tauro g. 12, LT-01118 Vilnius
Tel.: 2123075; faks.: 2617368
info@eventuspro.lt

KVAL. PATV. DOK. NR.		
A 823	PV	Vytenis Gerliakas
A 1340	SA PDV	Vaidotas Gelžinis
A 1825	ARCH	Ieva Leinartaitė - Gerliakienė

STATINIO PROJEKTO PAVADINIMAS
DAUGIABUČIŲ GYVENAMŲJŲ NAMŲ GILUŽIO G. 23, VILNIUJE
STATYBOS PROJEKTAS

STATINIO NUMERIS IR PAVADINIMAS
B1 TIPO PASTATAI Nr. 6, 8

DOKUMENTO PAVADINIMAS
VAKARINIS IR ŠIAURINIS FASADAI M 1:100

LAIDA: 0

LT

STATYTOJAS
UAB Pilaitės kalvos, į.k. 304402234
Ateities g. 1E-35, LT-08419 Vilnius
Tel.: +370 686 52613, e. paštas: info@pilaiteskalvos.lt

DOKUMENTO ŽYMUO: Z17-09-14-TP-AS-06

LAPAS	LAPŲ
1	1

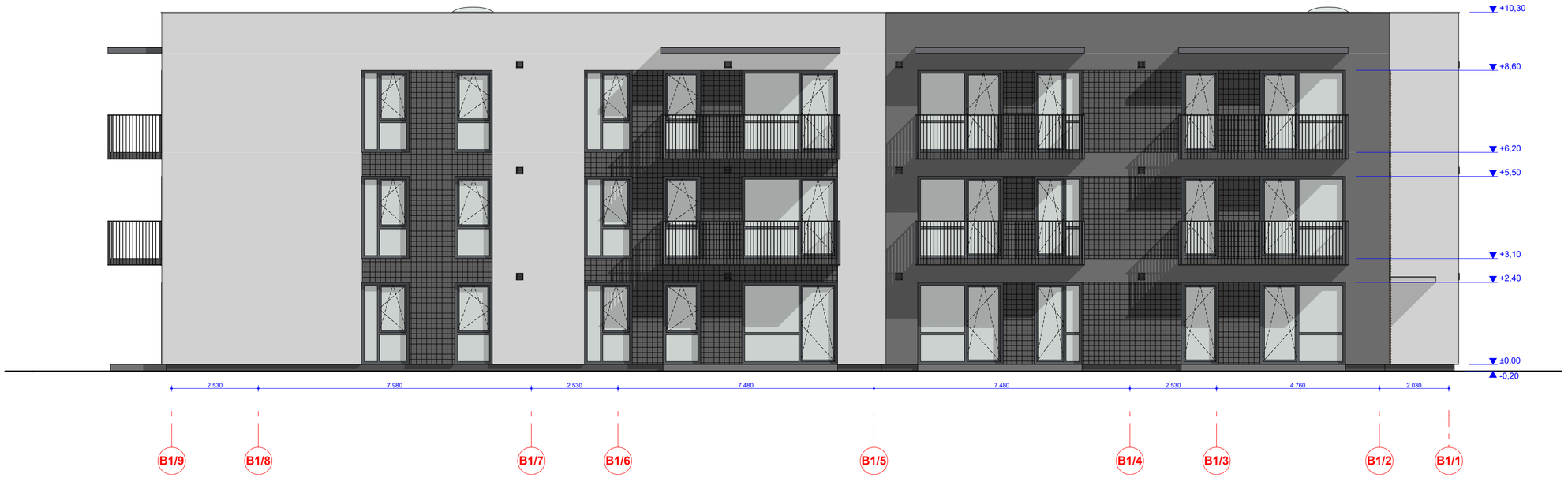

B1	RYTINIS FASDAS
1:100	

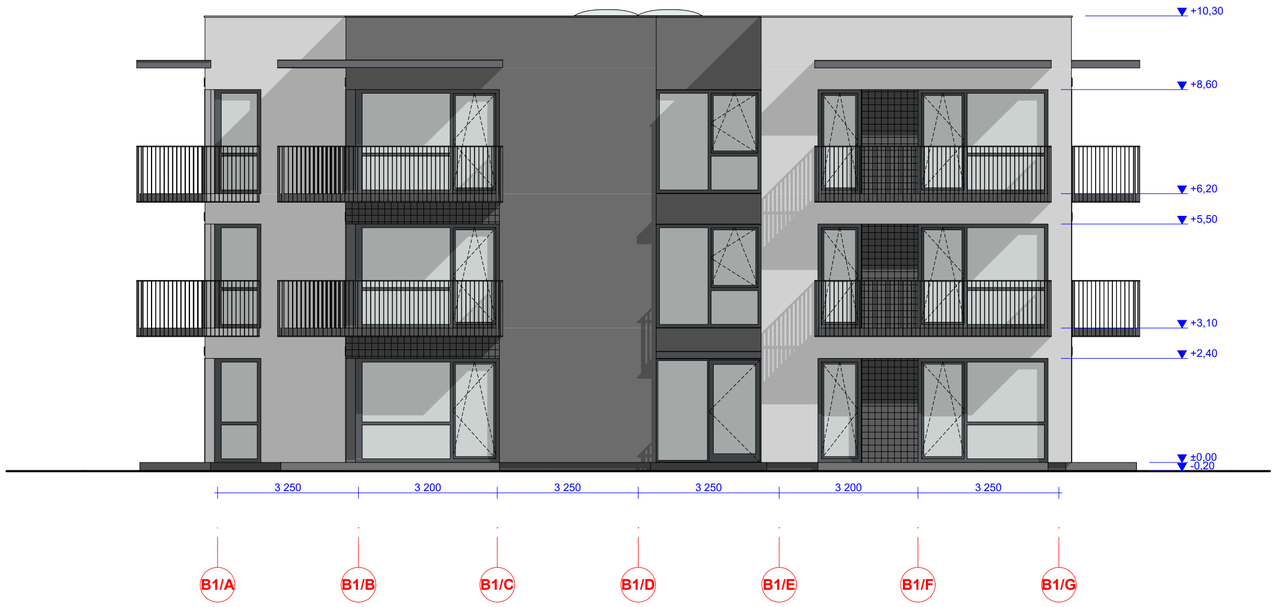

B1	PIETINIS FASADAS
1:100	

SUTARTINIAI ŽYMĖJIMAI

	Struktūrinis tinkas - tamsiai pilkas
	Struktūrinis tinkas - šviesiai pilkas
	Sonuojantis tinkas cokoliui - tamsiai pilkas
	Klinkerio plytelės - tamsiai pilkos
	Langai - skaidrūs
	Metaliniai turėklai - tamsiai pilki
	Stogeliai virš balkonų - skaidrus stiklas, metalinis karkasas - tamsiai pilkas

PASTABOS:
1. Visi pakeitimai derinami su architektais - projekto autoriais;
2. Angų ir kitus matmenis tikrinti vietoje;
3. Fasadų spalvos ir kitų apdailos elementų spalvos derinamos su architektais;
4. Balkonų aptvėrimų montuotojai, prieš montavimo darbus, privalo suderinti savo darbo projektą su projekto vadovu;
5. Balkonų aptvarų aukštis - ne mažesnis kaip 1,1 m nuo balkonų aikštelių paviršiaus;
6. Visos apdailos medžiagų spalvos derinamos statybų metu su projekto architektais, paruošus spalvų pavyzdžius 0,5x0,5m dydžio;
7. Visi skardinimai: parapetų, langų palangės, vėdinimo šachtų ir t.t. - tamsiai pilkos spalvos. Spalva derinama su architektais;
8. Atradus neatitikimus, būtina konsultuotis su architektais.

0	2018-08-31	STATYBOS LEIDIMUI	
LAIDA	IŠLEIDIMO DATA	LAIDOS STATUSAS. KEITIMO PRIEŽASTIS (JEI TAIKOMA)	

KVAL. PATV. DOK. NR.	EVENTUS PROJEKTAI UAB "Eventus Pro" Tauro g. 12, LT-01118 Vilnius Tel.: 2123075; faks.: 2617368 info@eventuspro.lt		STATINIO PROJEKTO PAVADINIMAS DAUGIABUČIŲ GYVENAMŲJŲ NAMŲ GILUŽIO G. 23, VILNIUJE STATYBOS PROJEKTAS
A 823	PV	Vytenis Gerliakas	STATINIO NUMERIS IR PAVADINIMAS B1 TIPO PASTATAS Nr. 7
A 1340	SA PDV	Vaidotas Gelžinis	
A 1825	ARCH	Ieva Leinartaitė - Gerliakienė	DOKUMENTO PAVADINIMAS: **RYTINIS IR PIETINIS FASADAI M 1:100** — LAIDA: 0
LT	STATYTOJAS UAB Pilaitės kalvos, į.k. 304402234 Ateities g. 1E-35, LT-08419 Vilnius Tel.: +370 686 52613, e. paštas: info@pilaiteskalvos.lt		DOKUMENTO ŽYMUO: Z17-09-14-TP-AS-07 — LAPAS: 1 — LAPŲ: 1

B1	VAKARINIS FASADAS
1:100	

B1	ŠIAURINIS FASADAS
1:100	

SUTARTINIAI ŽYMĖJIMAI

	Struktūrinis tinkas - tamsiai pilkas
	Struktūrinis tinkas - šviesiai pilkas
	Sonuojantis tinkas cokoliui - tamsiai pilkas
	Klinkerio plytelės - tamsiai pilkos
	Langai - skaidrūs
	Metaliniai turėklai - tamsiai pilki
	Stogeliai virš balkonų - skaidrus stiklas, metalinis karkasas - tamsiai pilkas
	Fasadinės lamelės - konkretus gaminys ir spalva derinama su architektais

PASTABOS:
1. Visi pakeitimai derinami su architektais - projekto autoriais;
2. Angų ir kitus matmenis tikrinti vietoje;
3. Fasadų spalvos ir kitų apdailos elementų spalvos derinamos su architektais;
4. Balkonų aptvėrimų montuotojai, prieš montavimo darbus, privalo suderinti savo darbo projektą su projekto vadovu;
5. Balkonų aptvarų aukštis - ne mažesnis kaip 1,1 m nuo balkonų aikštelių paviršiaus;
6. Visos apdailos medžiagų spalvos derinamos statybų metu su projekto architektais, paruošus spalvų pavyzdžius 0,5x0,5m dydžio;
7. Visi skardinimai: parapetų, langų palangės, vėdinimo šachtų ir t.t. - tamsiai pilkos spalvos. Spalva derinama su architektais;
8. Atradus neatitikimus, būtina konsultuotis su architektais.

LAIDA	ŠLEIDIMO DATA	LAIDOS STATUSAS. KEITIMO PRIEŽASTIS (JEI TAIKOMA)
0	2018-08-31	STATYBOS LEIDIMUI

UAB "Eventus Pro"
Tauro g. 12, LT-01118 Vilnius
Tel.: 2123075; faks.: 2617368
info@eventuspro.lt

KVAL. PATV. DOK. NR.			
A 823	PV	Vytenis Gerliakas	
A 1340	SA PDV	Vaidotas Gelžinis	
A 1825	ARCH	Ieva Leinartaitė - Gerliakienė	

STATINIO PROJEKTO PAVADINIMAS
DAUGIABUČIŲ GYVENAMŲJŲ NAMŲ GILUŽIO G. 23, VILNIUJE
STATYBOS PROJEKTAS

STATINIO NUMERIS IR PAVADINIMAS
B1 TIPO PASTATAS Nr. 7

DOKUMENTO PAVADINIMAS
VAKARINIS IR ŠIAURINIS FASADAI M 1:100

LAIDA: 0

LT

STATYTOJAS
UAB Pilaitės kalvos, į.k. 304402234
Ateities g. 1E-35, LT-08419 Vilnius
Tel.: +370 686 52613, e. paštas: info@pilaiteskalvos.lt

DOKUMENTO ŽYMUO	LAPAS	LAPŲ
Z17-09-14-TP-AS-08	1	1

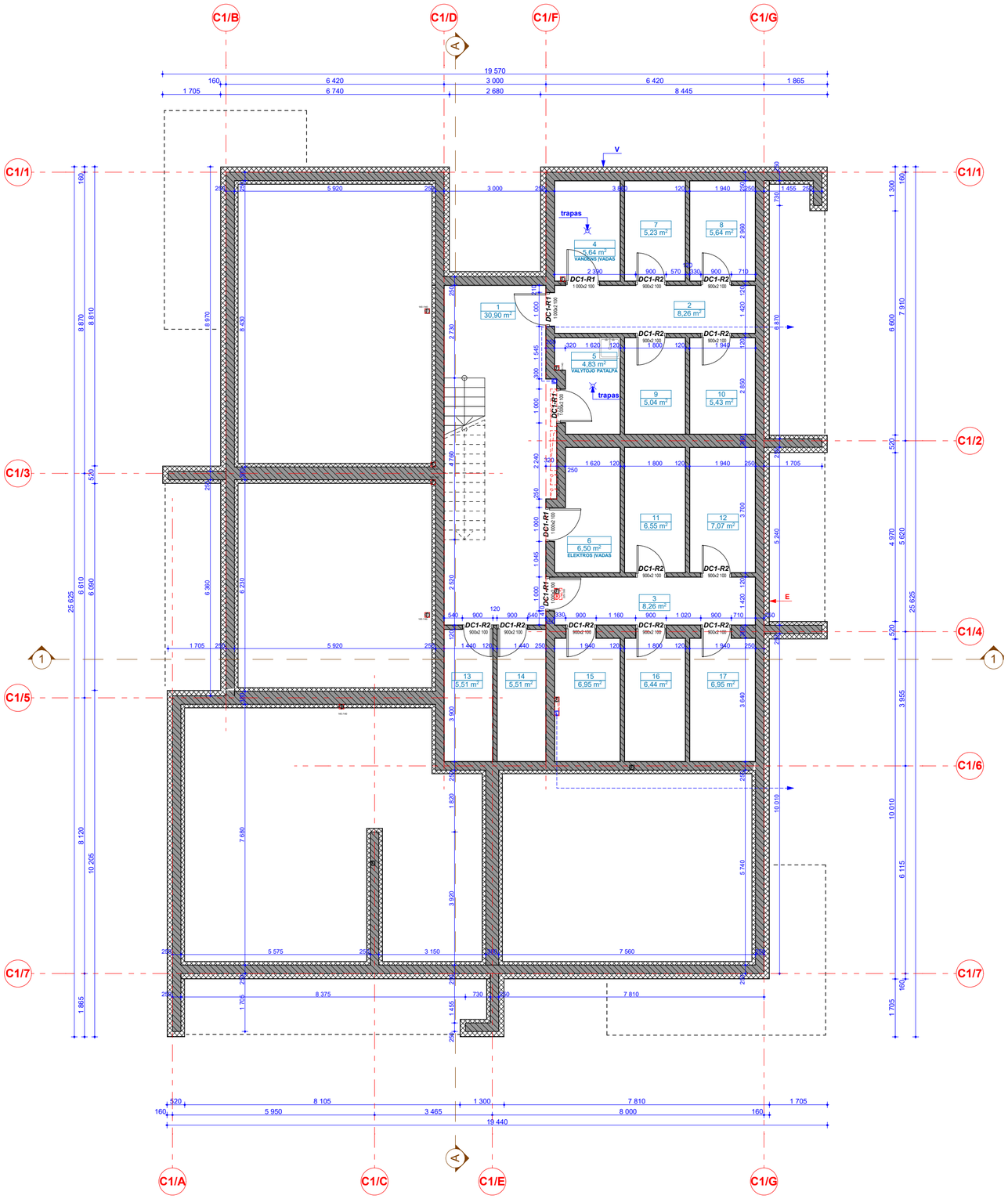

C1 TIPO PASTATO RŪSIO PATALPŲ ŽINIARAŠTIS		
PATALPOS NR.	PAVADINIMAS	PLOTAS
1	LAIPTINĖ	30,90
2	KORIDORIUS	8,26
3	KORIDORIUS	8,26
4	VANDENS ĮVADAS	5,64
5	VALYTOJO PATALPA	4,83
6	ELEKTROS ĮVADAS	6,50
7	SANDĖLIUKAS	5,23
8	SANDĖLIUKAS	5,64
9	SANDĖLIUKAS	5,04
10	SANDĖLIUKAS	5,43
11	SANDĖLIUKAS	6,55
12	SANDĖLIUKAS	7,07
13	SANDĖLIUKAS	5,51
14	SANDĖLIUKAS	5,51
15	SANDĖLIUKAS	6,95
16	SANDĖLIUKAS	6,44
17	SANDĖLIUKAS	6,95
		130,71 m²

SUTARTINIAI ŽYMĖJIMAI

- **KLINKERIO BLOKELIŲ MŪRO LAUKO SIENOS [b-550mm]**
- **KLINKERIO BLOKELIŲ MŪRO SIENOS [b-140mm, b-270mm, b-400mm]**
- **HAUS BLOKELIŲ MŪRO SIENOS RŪSYJE [b-140mm, b-270mm, b-400mm]**
- LB1-06 1 400x2 400 — **LANGŲ ŽYMĖJIMAS PLANE -** **LANGO ID** ANGOS PLOTIS x ANGAOS AUKŠTIS
- DB1-1 1 000x2 100 — **DURŲ ŽYMĖJIMAS PLANE -** **LANGO ID** ANGOS PLOTIS x ANGAOS AUKŠTIS
- 1-3 / 48.30 m² / 2 kamb. — **PATALPŲ ŽYMĖJIMAS PLANE -** AUKŠTAS - BUTO NR. BUTO PLOTAS KAMBARIŲ SKAIČIUS
- **ANGOS GRINDYSE**
- **ANGOS LUBOSE**
- + 3,00 **GRINDŲ ALTITUDĖS ŽYMĖJIMAS**
- 1-1 **VERTIKALAUS PJŪVIO ŽYMĖJIMAS**
- **ANGA MŪRE** 300x300 (h)mm, Ortakio Ø 125-160mm

0	2018-08-31	STATYBOS LEIDIMUI	
LAIDA	IŠLEIDIMO DATA	LAIDOS STATUSAS. KEITIMO PRIEŽASTIS (JEI TAIKOMA)	
KVAL. PATV. DOK. NR.	EVENTUS PROJEKTAI — UAB "Eventus Pro" Tauro g. 12, LT-01118 Vilnius Tel.: 2123075; faks.: 2617368 info@eventuspro.lt		STATINIO PROJEKTO PAVADINIMAS: DAUGIABUČIŲ GYVENAMŲJŲ NAMŲ GILUŽIO G. 23, VILNIUJE STATYBOS PROJEKTAS
A 823	PV	Vytenis Gerliakas	STATINIO NUMERIS IR PAVADINIMAS: C1 TIPO PASTATAI Nr. 9, 10, 12, 13, 15, 16
A 1340	SA PDV	Vaidotas Gelžinis	
A 1825	ARCH	Ieva Leinartaitė - Gerliakienė	DOKUMENTO PAVADINIMAS: **RŪSIO PLANAS M 1:100** — LAIDA: 0
LT	STATYTOJAS UAB Pilaitės kalvos, į.k. 304402234 Ateities g. 1E-35, LT-08419 Vilnius Tel.: +370 686 52613, e. paštas: info@pilaiteskalvos.lt		DOKUMENTO ŽYMUO: Z17-09-14-TP-AS_01 — LAPAS: 1 — LAPŲ: 1

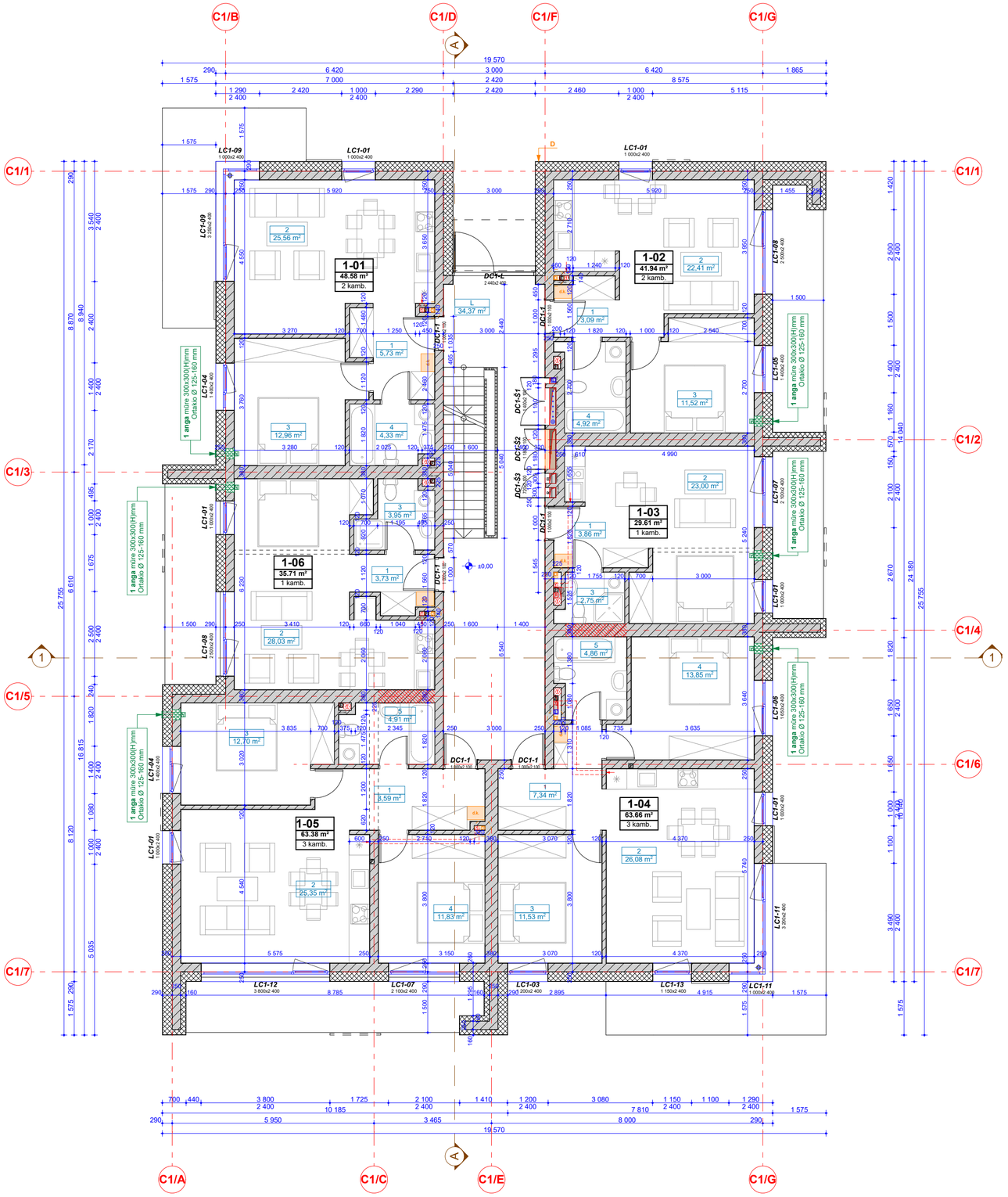

C1 TIPO PASTATO PIRMO AUKŠTO PATALPŲ ŽINIARAŠTIS			
BUTO NR.	PATALPOS NR.	PAVADINIMAS	PLOTAS (m²)
1-01			
	1	PRIEŠKAMBARIS	5,73
	2	VIRTUVĖ-SVETAINĖ	25,56
	3	MIEGAMASIS	12,96
	4	VONIA-TUALETAS	4,33
			48,58 m²
1-02			
	1	PRIEŠKAMBARIS	3,09
	2	VIRTUVĖ-SVETAINĖ	22,41
	3	MIEGAMASIS	11,52
	4	VONIA-TUALETAS	4,92
			41,94 m²
1-03			
	1	PRIEŠKAMBARIS	3,86
	2	VIRTUVĖ-SVETAINĖ	23,00
	3	VONIA-TUALETAS	2,75
			29,61 m²
1-04			
	1	PRIEŠKAMBARIS	7,34
	2	VIRTUVĖ-SVETAINĖ	26,08
	3	MIEGAMASIS	11,53
	4	MIEGAMASIS	13,85
	5	VONIA-TUALETAS	4,86
			63,66 m²
1-05			
	1	PRIEŠKAMBARIS	8,59
	2	VIRTUVĖ-SVETAINĖ	25,35
	3	MIEGAMASIS	12,70
	4	MIEGAMASIS	11,83
	5	VONIA-TUALETAS	4,91
			63,38 m²
1-06			
	1	PRIEŠKAMBARIS	3,73
	2	VIRTUVĖ-SVETAINĖ	28,03
	3	VONIA-TUALETAS	3,95
			35,71 m²
BENDROS P.			
	L	LAIPTINĖ	34,37
			34,37 m²
			317,25 m²

SUTARTINIAI ŽYMĖJIMAI

- **KLINKERIO BLOKELIŲ MŪRO LAUKO SIENOS [b-550mm]**
- **KLINKERIO BLOKELIŲ MŪRO SIENOS [b-140mm, b-270mm, b-400mm]**
- **HAUS BLOKELIŲ MŪRO SIENOS RŪSYJE [b-140mm, b-270mm, b-400mm]**
- **LANGŲ ŽYMĖJIMAS PLANE -** LB1-06 1 400x2 400 — **LANGO ID** ANGOS PLOTIS x ANGAOS AUKŠTIS
- **DURŲ ŽYMĖJIMAS PLANE -** DB1-1 1 000x2 100 — **LANGO ID** ANGOS PLOTIS x ANGAOS AUKŠTIS
- **PATALPŲ ŽYMĖJIMAS PLANE -** 1-3, 48.30 m², 2 kamb. — AUKŠTAS - BUTO NR. BUTO PLOTAS KAMBARIŲ SKAIČIUS
- **ANGOS GRINDYSE**
- **ANGOS LUBOSE**
- + 3,00 **GRINDŲ ALTITUDĖS ŽYMĖJIMAS**
- 1-1 **VERTIKALAUS PJŪVIO ŽYMĖJIMAS**
- **ANGA MŪRE** 300x300 (h)mm, Ortakio Ø 125-160mm

LAIDA	IŠLEIDIMO DATA	LAIDOS STATUSAS. KEITIMO PRIEŽASTIS (JEI TAIKOMA)
0	2018-08-31	STATYBOS LEIDIMUI

KVAL. PATV. DOK. NR.

UAB "Eventus Pro"
Tauro g. 12, LT-01118 Vilnius
Tel.: 2123075; faks.: 2617368
info@eventuspro.lt

A 823	PV	Vytenis Gerliakas
A 1340	SA PDV	Vaidotas Gelžinis
A 1825	ARCH	Ieva Leinartaitė - Gerliakienė

STATINIO PROJEKTO PAVADINIMAS
DAUGIABUČIŲ GYVENAMŲJŲ NAMŲ GILUŽIO G. 23, VILNIUJE STATYBOS PROJEKTAS

STATINIO NUMERIS IR PAVADINIMAS
C1 TIPO PASTATAI Nr. 9, 10, 12, 13, 15, 16

DOKUMENTO PAVADINIMAS
PIRMO AUKŠTO PLANAS M 1:100

LAIDA: 0

LT

STATYTOJAS
UAB Pilaitės kalvos, į.k. 304402234
Ateities g. 1E-35, LT-08419 Vilnius
Tel.: +370 686 52613, e. paštas: info@pilaiteskalvos.lt

DOKUMENTO ŽYMUO: Z17-09-14-TP-AS_02

LAPAS	LAPŲ
1	1

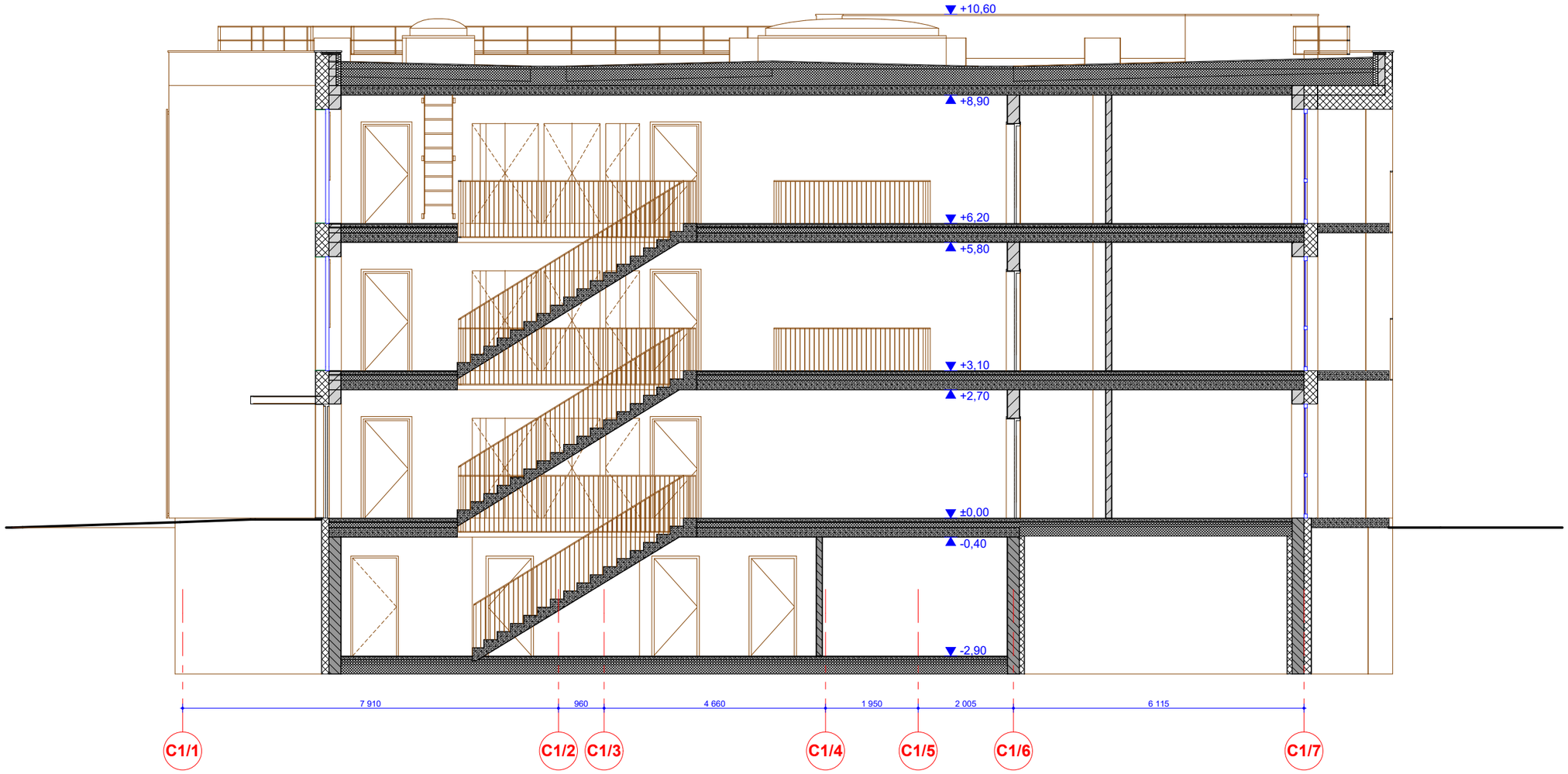

0	2018-08-31	STATYBOS LEIDIMUI	
LAIDA	IŠLEIDIMO DATA	LAIDOS STATUSAS. KEITIMO PRIEŽASTIS (JEI TAIKOMA)	

KVAL. PATV. DOK. NR.

EVENTUS PROJEKTAI
UAB "Eventus Pro"
Tauro g. 12, LT-01118 Vilnius
Tel.: 2123075; faks.: 2617368
info@eventuspro.lt

A 823	PV	Vytenis Gerliakas	
A 1340	SA PDV	Vaidotas Gelžinis	
A 1825	ARCH	Ieva Leinartaitė - Gerliakienė	

STATINIO PROJEKTO PAVADINIMAS

DAUGIABUČIŲ GYVENAMŲJŲ NAMŲ GILUŽIO G. 23, VILNIUJE
STATYBOS PROJEKTAS

STATINIO NUMERIS IR PAVADINIMAS

C1 TIPO PASTATAI Nr. 9, 10, 12, 13, 15, 16

DOKUMENTO PAVADINIMAS

PJŪVIS A-A M 1:100

LAIDA: 0

LT

STATYTOJAS
UAB Pilaitės kalvos, į.k. 304402234
Ateities g. 1E-35, LT-08419 Vilnius
Tel.: +370 686 52613, e. paštas: info@pilaiteskalvos.lt

DOKUMENTO ŽYMUO

Z17-09-14-TP-AS_06

LAPAS	LAPŲ
1	1

RYTINIS FASADAS 1:100

VAKARINIS FASADAS 1:100

SUTARTINIAI ŽYMĖJIMAI

	Struktūrinis tinkas - tamsiai pilkas
	Struktūrinis tinkas - šviesiai pilkas
	Sonuojantis tinkas cokoliui - tamsiai pilkas
	Klinkerio plytelės - tamsiai pilkos
	Langai - skaidrūs
	Metaliniai turėklai - tamsiai pilki
	HPL plok6t4 - konkretus gaminys ir spalva derinama su architektais
	Fasadinės lamelės - konkretus gaminys ir spalva derinama su architektais

PASTABOS:
1. Visi pakeitimai derinami su architektais - projekto autoriais;
2. Angų ir kitus matmenis tikrinti vietoje;
3. Fasadų spalvos ir kitų apdailos elementų spalvos derinamos su architektais;
4. Balkonų aptvėrimų montuotojai, prieš montavimo darbus, privalo suderinti savo darbo projektą su projekto vadovu;
5. Balkonų aptvarų aukštis - ne mažesnis kaip 1,1 m nuo balkonų aikštelių paviršiaus;
6. Visos apdailos medžiagų spalvos derinamos statybų metu su projekto architektais, paruošus spalvų pavyzdžius 0,5x0,5m dydžio;
7. Visi skardinimai: parapetų, langų palangės, vėdinimo šachtų ir t.t. - tamsiai pilkos spalvos. Spalva derinama su architektais;
8. Atradus neatitikimus, būtina konsultuotis su architektais.

0	2018-08-31	STATYBOS LEIDIMUI	
LAIDA	IŠLEIDIMO DATA	LAIDOS STATUSAS. KEITIMO PRIEŽASTIS (JEI TAIKOMA)	
KVAL. PATV. DOK. NR.	EVENTUS PROJEKTAI UAB "Eventus Pro" Tauro g. 12, LT-01118 Vilnius Tel.: 2123075; faks.: 2617368 info@eventuspro.lt		STATINIO PROJEKTO PAVADINIMAS DAUGIABUČIŲ GYVENAMŲJŲ NAMŲ GILUŽIO G. 23, VILNIUJE STATYBOS PROJEKTAS
A 823	PV	Vytenis Gerliakas	STATINIO NUMERIS IR PAVADINIMAS C1 TIPO PASTATAI Nr. 9, 10, 12, 13, 15, 16
A 1340	SA PDV	Vaidotas Gelžinis	
A 1825	ARCH	Ieva Leinartaitė - Gerliakienė	DOKUMENTO PAVADINIMAS **RYTINIS IR VAKARINIS FASADAI M 1:100** — LAIDA: 0
LT	STATYTOJAS UAB Pilaitės kalvos, į.k. 304402234 Ateities g. 1E-35, LT-08419 Vilnius Tel.: +370 686 52613, e. paštas: info@pilaiteskalvos.lt		DOKUMENTO ŽYMUO Z17-09-14-TP-AS_08 — LAPAS: 1 — LAPŲ: 1

PIETINIS FASADAS 1:100

ŠIAURINIS FASADAS 1:100

SUTARTINIAI ŽYMĖJIMAI

	Struktūrinis tinkas - tamsiai pilkas
	Struktūrinis tinkas - šviesiai pilkas
	Sonuojantis tinkas cokoliui - tamsiai pilkas
	Klinkerio plytelės - tamsiai pilkos
	Langai - skaidrūs
	Metaliniai turėklai - tamsiai pilki
	HPL plok6t4 - konkretus gaminys ir spalva derinama su architektais
	Fasadinės lamelės - konkretus gaminys ir spalva derinama su architektais

PASTABOS:
1. Visi pakeitimai derinami su architektais - projekto autoriais;
2. Angų ir kitus matmenis tikrinti vietoje;
3. Fasadų spalvos ir kitų apdailos elementų spalvos derinamos su architektais;
4. Balkonų aptvėrimų montuotojai, prieš montavimo darbus, privalo suderinti savo darbo projektą su projekto vadovu;
5. Balkonų aptvarų aukštis - ne mažesnis kaip 1,1 m nuo balkonų aikštelių paviršiaus;
6. Visos apdailos medžiagų spalvos derinamos statybų metu su projekto architektais, paruošus spalvų pavyzdžius 0,5x0,5m dydžio;
7. Visi skardinimai: parapetų, langų palangės, vėdinimo šachtų ir t.t. - tamsiai pilkos spalvos. Spalva derinama su architektais;
8. Atradus neatitikimus, būtina konsultuotis su architektais.

0	2018-08-31	STATYBOS LEIDIMUI	
LAIDA	IŠLEIDIMO DATA	LAIDOS STATUSAS. KEITIMO PRIEŽASTIS (JEI TAIKOMA)	
KVAL. PATV. DOK. NR.	EVENTUS PROJEKTAI	UAB "Eventus Pro" Tauro g. 12, LT-01118 Vilnius Tel.: 2123075; faks.: 2617368 info@eventuspro.lt	STATINIO PROJEKTO PAVADINIMAS DAUGIABUČIŲ GYVENAMŲJŲ NAMŲ GILUŽIO G. 23, VILNIUJE STATYBOS PROJEKTAS
A 823	PV	Vytenis Gerliakas	STATINIO NUMERIS IR PAVADINIMAS C1 TIPO PASTATAI Nr. 9, 10, 12, 13, 15, 16
A 1340	SA PDV	Vaidotas Gelžinis	
A 1825	ARCH	Ieva Leinartaitė - Gerliakienė	DOKUMENTO PAVADINIMAS: **PIETINIS IR ŠIAURINIS FASADAI M 1:100** — LAIDA: 0
LT	STATYTOJAS UAB Pilaitės kalvos, į.k. 304402234 Ateities g. 1E-35, LT-08419 Vilnius Tel.: +370 686 52613, e. paštas: info@pilaiteskalvos.lt		DOKUMENTO ŽYMUO: Z17-09-14-TP-AS_09 — LAPAS: 1 — LAPŲ: 1