

## UAB „LAGOS PROJEKTAI“

Įm.k. 303463444, Kalvarijų g.1,Vilnius, tel. 865925365, el. p.

k.akelaitis@gmail.com

Objektas	<b>DU VIENBUČIAI GYVENAMIEJI NAMAI RUKELIŠKIŲ G. 15</b>
Stadija	<b>PP</b>
Statytojas (Užsakovas)	<b>E.Š.</b>



Įmonės pavadinimas	Pareigos	Vardas, Pavardė	Parašas
UAB „LAGOS PROJEKTAI“	Direktorius	<b>Kęstutis Akelaitis</b>	
	PV(A821)	<b>Kęstutis Akelaitis</b>	
	ARCH.	<b>Gintautas Čaikauskas</b>	
	ARCH.	<b>Faustas Lasys</b>	
	ARCH.	<b>Simonas Čaikauskas</b>	

**Vilnius 2018 m.**

## **AIŠKINAMASIS RAŠTAS**

### **ESAMA SITUACIJA**

Sklypas Rukeliškių g. 15 skl.kad.Nr.0101/0011:145), (0,2ha) yra Valakupių rajone. Remiantis Vilniaus m. Bendrojo plano pagrindiniu brėžiniu sklypas yra teritorijoje „miškai ir miškingos teritorijos“, kuriose gyvenamosios paskirties sklypams leidžiamas intensyvumas iki 0.30, aukštingumas iki 8.5m. Remiantis Vilniaus bendrojo plano brėžiniu „Plėtros prioritetai“, sklypas nepatenka į zonas: „Suformuoti gyv. Rajonai, kuriems rengiami kompleksiniai modernizavimo projektai“, „Pagrindinio centro modernizavimas, senamiesčio renovacija“ Šiuo metu sklype yra medinio pastato griuvėsiai. Sklypas iš Pietvakarių ir šiaurės ribojasi su Rukeliškių gatve, iš Rytų individualiu gyvenamojo namo sklypu, aplink sklypą auga medžiai. Sklypas dalinamas į du atskirus sklypus kuriuose bus statomi du individualūs gyvenamieji namai. Toliau abu pastatai bus aprašomi atskirai.

### **1 PASTATO SPRENDINIAI**

Vakarinėje sklypo dalyje siūloma statyti dviejų aukštų su rūsiu 431 kv.m ploto vienbutį gyvenamąjį namą. Pastato planas yra netaisyklingos L formos, laužyta stogo forma sukuria dinamišką pastato tūrį. Rūsyje numatoma, katilinė, įvadai, WC ir trys pagalbiniai kambariai. Pirmame pastato aukšte patekus į pastatą numatoma darbo kambarys ir drabužinė, san. mazgas, toliau išdėstoma svetainė, valgomasis bei virtuvė. Prie vakarinės sienos suprojektuota dviejų automobilių saugykla, į kurią patenkama tiesiogiai iš kiemo. Antrajame pastato aukšte numatomas tėvų miegamasis su atskira vonia ir drabužine, du vaikų kambariai, dvi vonios ir skalbykla. Netaisyklingos L formos pastato planas sukuria vidinį kiemą, kuriame įrengiama lauko terasa. Į ją galima patekti iš svetainės, kurios sienos yra įstiklintos ir užtikrina vizualinius ryšius. Dinamiškas pastato siluetas pabrėžiamas taisyklingomis vertikalėmis, kurios išgaunamos montuojant šviesias keramikos plokštes. Aplink sklypą numatoma tvora, įrengiami vartai.

### **2 PASTATO SPRENDINIAI**

Vakarinėje sklypo dalyje siūloma statyti dviejų aukštų su rūsiu 442 kv.m ploto vienbutį gyvenamąjį namą. Pastato planas yra netaisyklingos L formos, laužyta stogo forma sukuria dinamišką pastato tūrį. Rūsyje numatoma katilinė, įvadai, dvi pagalbinės ir poilsio patalpa. Pirmame pastato aukšte patekus į pastatą numatomas darbo kambarys ir drabužinė, toliau išdėstoma svetainė, valgomasis bei virtuvė su sandėliuku. Be to, prie rytinės pastato sienos numatoma dviejų automobilių saugykla į kurią patenkama tiesiogiai iš kiemo. Antrajame pastato aukšte numatomas tėvų miegamasis su atskira vonia ir drabužine, trys vaikų kambariai ir vonia. Netaisyklingos L formos pastato planas sukuria vidinį kiemą, kuriame įrengiama lauko terasa. Į ją galima patekti iš svetainės, kurios sienos yra įstiklintos ir užtikrina vizualinius ryšius. Dinamiškas pastato siluetas pabrėžiamas taisyklingomis vertikalėmis kurios išgaunamos montuojant šviesias keramikos plokštes. Aplink sklypą numatoma tvora, įrengiami vartai.

## **SKLYPO TECHNINIAI, EKONOMINIAI RODIKLIAI**

Sklypo plotas: 2000 kv.m

Užstatymo tankumas (antžeminis) 22 proc.

Užstatymo intensyvumas 0.34

Užstatymo plotas 440 kv.m

Bendras pastatų plotas 873 kv.m

Antžeminės dalies bendras plotas 669 kv.m

Rūsio plotas 204 kv.m

Naudingas plotas 669 kv.m

Aukštingumas 2A (8,50 m)

Parkavimo vietų skaičius 4vnt.

PV Kęstutis Akelaitis

Arch./autor. Gintaras Čaikauskas, Simonas Čaikauskas, Faustas Lasys

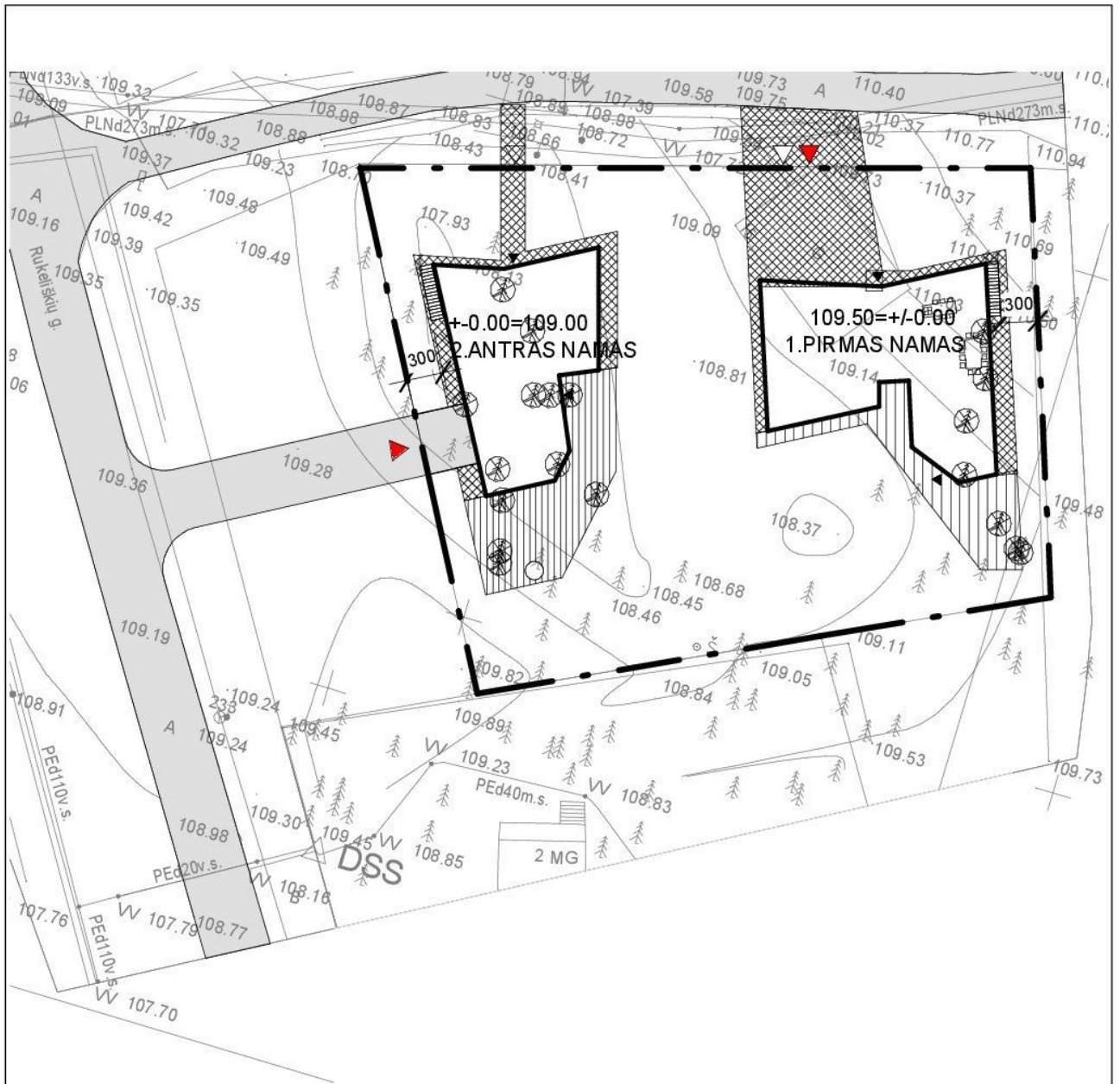

- 1. Projektuojamas pastatas
- Įvažą į sklypą
- Įleigą į sklypą
- Įleigą į namą
- Kertami medžiai

- Sklypo riba
- Atraminė siena
- Veja
- Medinė danga
- Betoninės trinkelės

Pirmo namo užstatymo plotas: 229 kv.m.  
 Pirmo namo plotas 416 kv.m.  
 Pirmo namo anžeminis plotas 280kv.m.  
 Antro namo užstatymo plotas: 211 kv.m.  
 Antro namo plotas 410 kv.m.  
 Antro namo anžeminis plotas 278 kv.m

ATESTATO NR. <b>UAB "LAGOS PROJEKTAI"</b>				OBJEKTO PAVADINIMAS DU VIENBUČIAI NAMAI. RUKELIŠKIŲ G.15, VILNIUS (SKL. KAD. NR. 0101/0011:145) STATYBOS PROJEKTAS	
A821	PV	K.Akelaitis		201808	
ATESTATO NR.  ARCHITEKTŪROS LINIJA				OBJEKTO PAVADINIMAS DU VIENBUČIAI NAMAI. RUKELIŠKIŲ G.15, VILNIUS (SKL. KAD. NR. 0101/0011:145) STATYBOS PROJEKTAS	
				1412	
A017	Arch/Autor.	G.Čaikauskas		201808	DOKUMENTO PAVADINIMAS
				201808	Gen. planas 1 : 500
				201808	
ETAPAS PP UŽSAKOVAS: E.Š.				17-05-PP-AS.B01	
				LAPAS	LAPŲ
				1	19

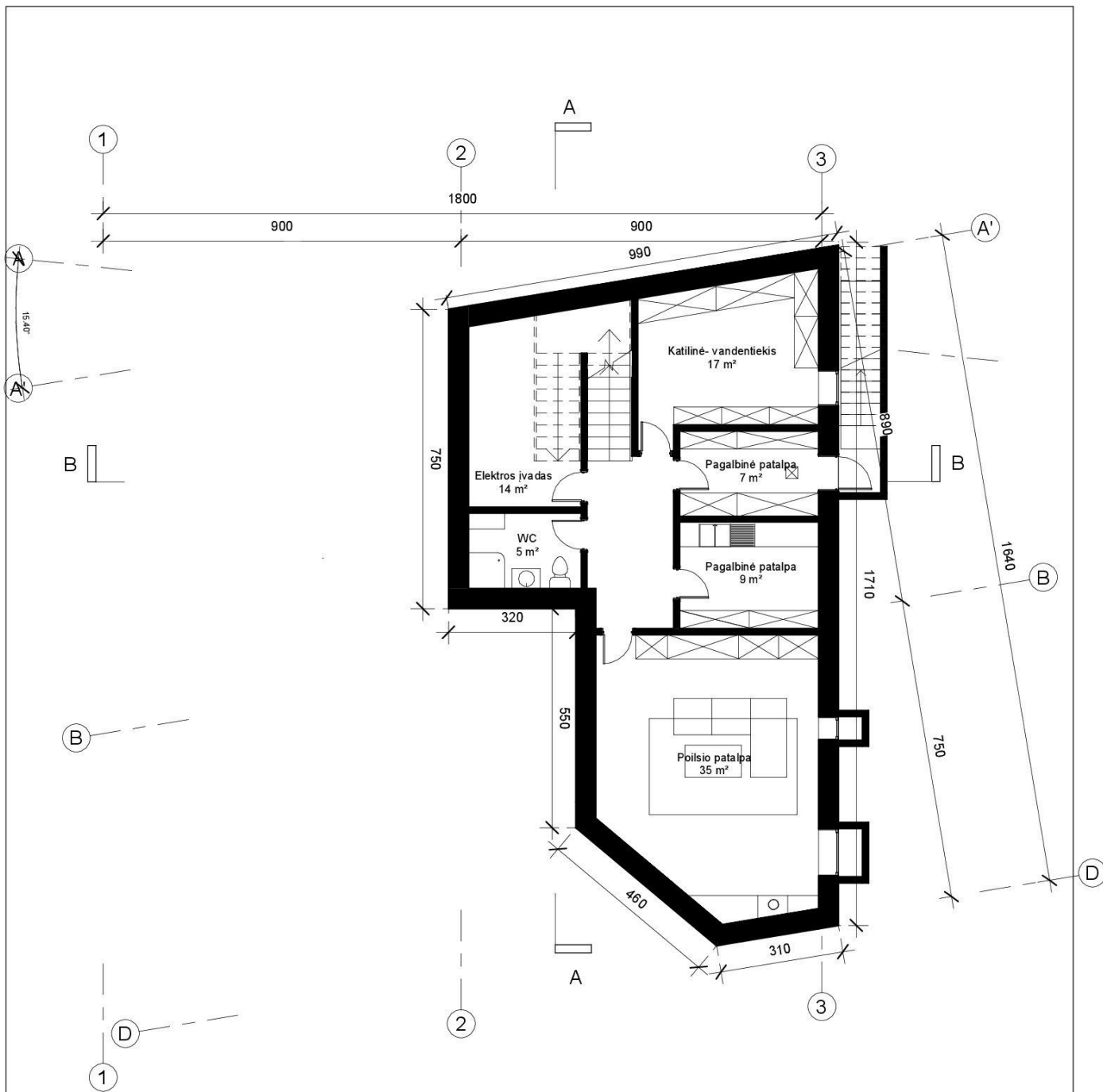

Rūšys	
Patalpa	Plotas

Elektros įvadas	14 m <sup>2</sup>
Pagalbinė patalpa	9 m <sup>2</sup>
Katilinė-vandentiekis	17 m <sup>2</sup>
Poilsio patalpa	35 m <sup>2</sup>
Pagalbinė patalpa	7 m <sup>2</sup>
WC	5 m <sup>2</sup>
Iš viso: 6	87 m <sup>2</sup>

ATESTATO NR.	<b>UAB "LAGOS PROJEKTAI"</b>			OBJEKTO PAVADINIMAS	DU VIENBUČIAI NAMAI, RUKELIŠKIŲ G.15, VILNIUS (SKL. KAD. NR. 0101/0011:145) STATYBOS PROJEKTAS	
A821	PV	K. Akelaitis	2018-09-29 11:12:33	ATESTATO NR.	1412	
ATESTATO NR.	 ARCHITEKTŪROS LINIJA			OBJEKTO PAVADINIMAS	DU VIENBUČIAI NAMAI, RUKELIŠKIŲ G.15, VILNIUS (SKL. KAD. NR. 0101/0011:145) STATYBOS PROJEKTAS	
A017	Arch/Autor.	G. Čaikauskas	2018-09-29 11:12:33	DOKUMENTO PAVADINIMAS	Rūšio planas	LAIDA
	Arch/Autor.	F. Lasys	2018-09-29 11:12:33		1 : 100	0
	Arch/Autor.	S. Čaikauskas	2018-09-29 11:12:33			
ETAPAS PP	UŽSAKOVAS: E.Š.			17-05-PP-AS.B01	LAPAS	LAPŪ
					4	19

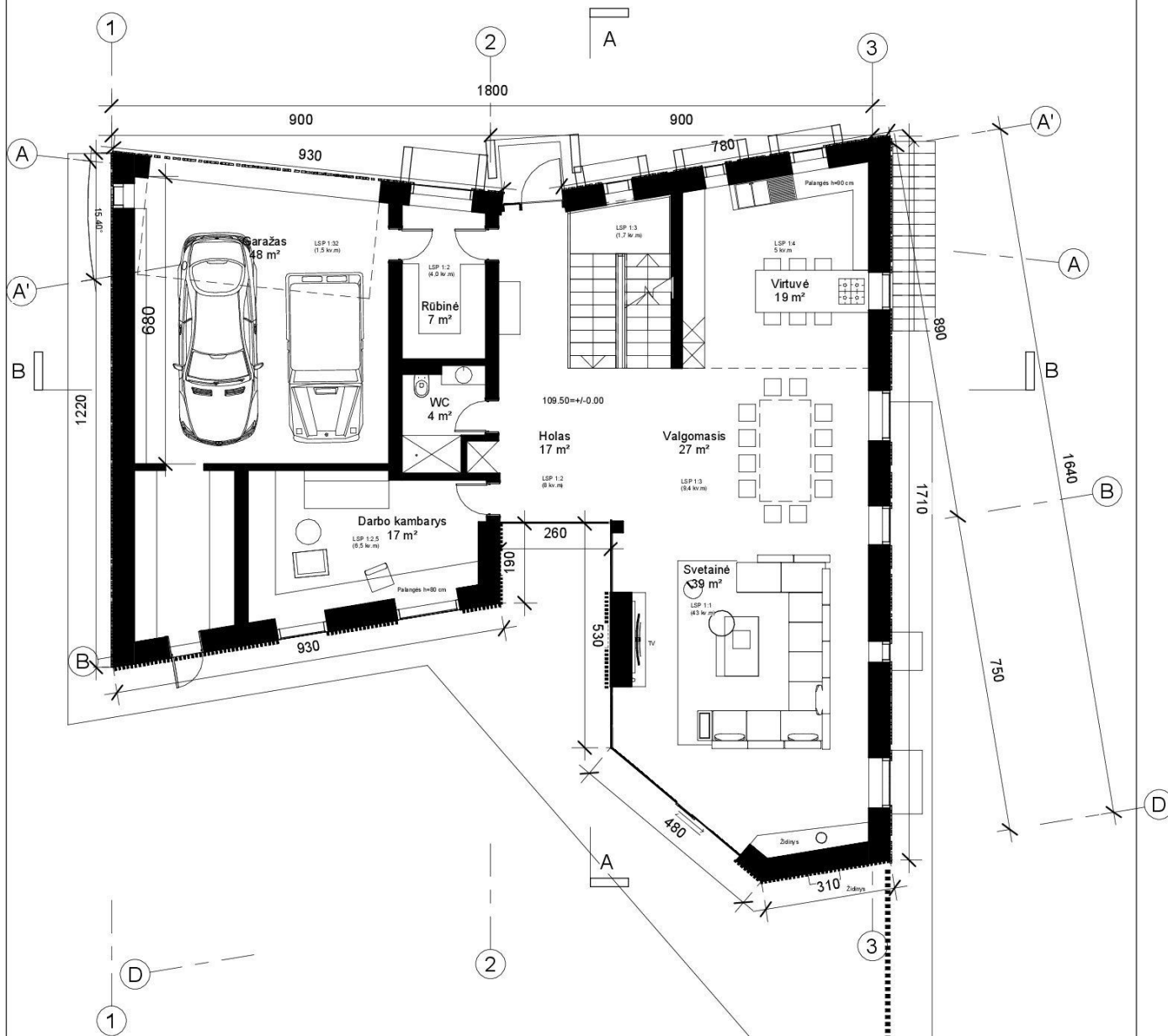

Užstatymo plotas 229 kv.m

Pirmas aukštas	
Patalpa	Plotas

Darbo kambarys	17 m <sup>2</sup>
Rūbinė	7 m <sup>2</sup>
WC	4 m <sup>2</sup>
Holas	17 m <sup>2</sup>
Virtuvė	19 m <sup>2</sup>
Valgomasis	27 m <sup>2</sup>
Svetainė	39 m <sup>2</sup>
Garažas	48 m <sup>2</sup>
Iš viso::	179 m <sup>2</sup>

ATESTATO NR.		<b>UAB "LAGOS PROJEKTAI"</b>		OBJEKTO PAŽADINIMAS	
A821		PV	K. Akelaitis	DU VIENBUČIAI NAMAI, RUKELIŠKIŲ G.15, VILNIUS (SKL. KAD. NR. 0101/0011:145) STATYBOS PROJEKTAS	
ATESTATO NR.		ARCHITEKTŪROS LINIJA		OBJEKTO PAŽADINIMAS	
A017		Arch/Autor.	G. Čaikauskas	DU VIENBUČIAI NAMAI, RUKELIŠKIŲ G.15, VILNIUS (SKL. KAD. NR. 0101/0011:145) STATYBOS PROJEKTAS	
		Arch/Autor.	F. Lasys	DOKUMENTO PAŽADINIMAS	
		Arch/Autor.	S. Čaikauskas	Pirmo aukšto planas	
ETAPAS		UŽSAKOVAS: E.Š.		17-05-PP-AS.B01	
PP				LAPAS LAPU	
				2 19	

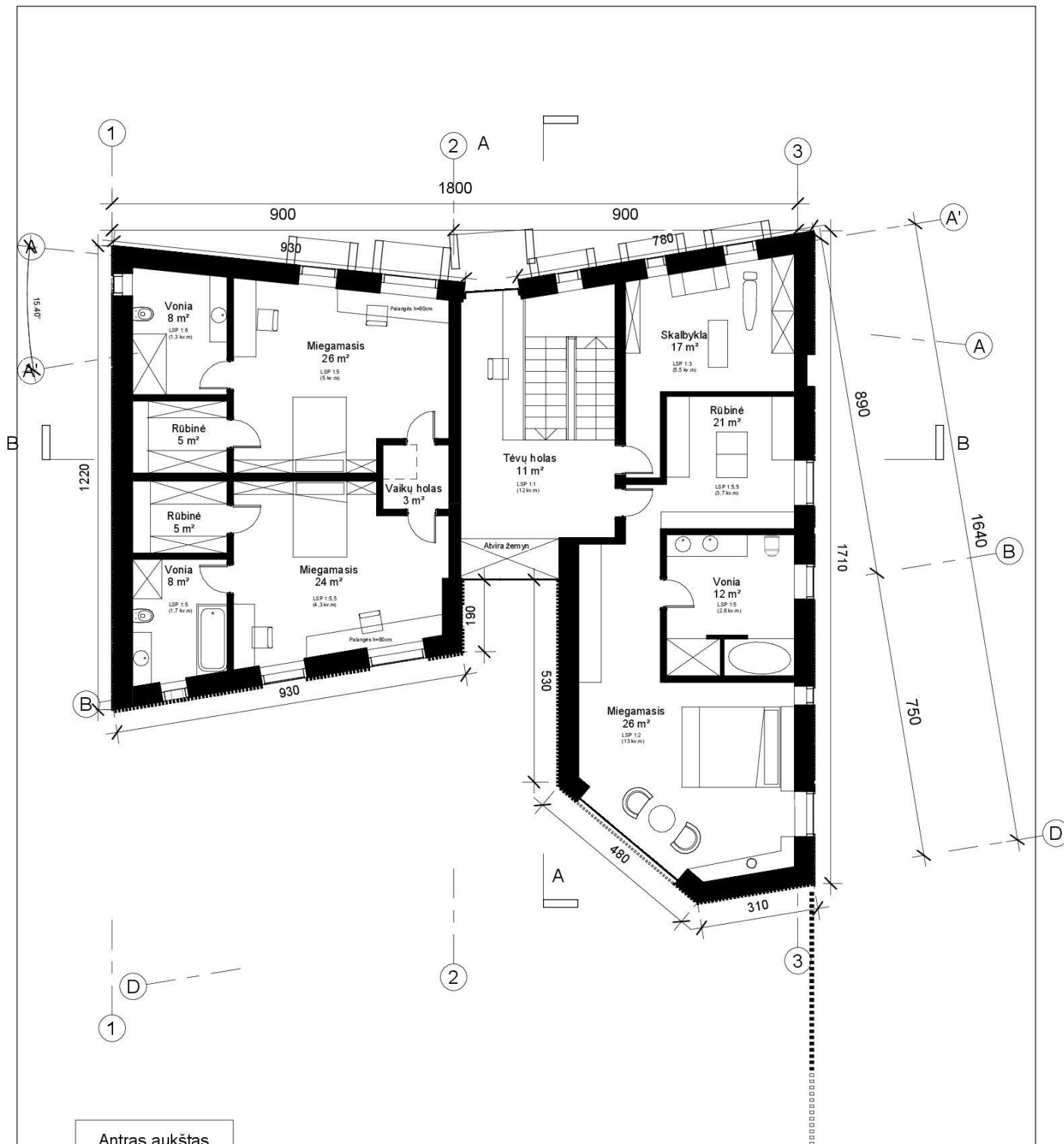

Antras aukštas	
Patalpa	Plotas

Miegamasis	26 m <sup>2</sup>
Vonija	8 m <sup>2</sup>
Vonija	8 m <sup>2</sup>
Skalbykla	17 m <sup>2</sup>
Rūbinė	21 m <sup>2</sup>
Vonija	12 m <sup>2</sup>
Miegamasis	26 m <sup>2</sup>
Miegamasis	24 m <sup>2</sup>
Vaikų holas	3 m <sup>2</sup>
Tėvų holas	11 m <sup>2</sup>
Rūbinė	5 m <sup>2</sup>
Rūbinė	5 m <sup>2</sup>
Iš viso:	12 165 m <sup>2</sup>

ATESTATO NR.		<b>UAB "LAGOS PROJEKTAI"</b>		OBJEKTO PAŽIŪRIMAS	
A821		PV	K. Akelaitis	DU VIENBUČIAI NAMAI, RUKELIŠKIŲ G.15, VILNIUS (SKL. KAD. NR. 0101/0011:145) STATYBOS PROJEKTAS	
ATESTATO NR.		ARCHITEKTŪROS LINIJA		OBJEKTO PAŽIŪRIMAS	
A017		Arch/Autor.	G. Čaikauskas	DU VIENBUČIAI NAMAI, RUKELIŠKIŲ G.15, VILNIUS (SKL. KAD. NR. 0101/0011:145) STATYBOS PROJEKTAS	
ETAPAS		UŽSAKOVAS: E. Š.		DOKUMENTO PAŽIŪRIMAS	
PP				17-05-PP-AS.B01	
				LAIDA	
				Antro aukšto planas 1 : 100 0	
				LAPAS LAPU	
				3 19	

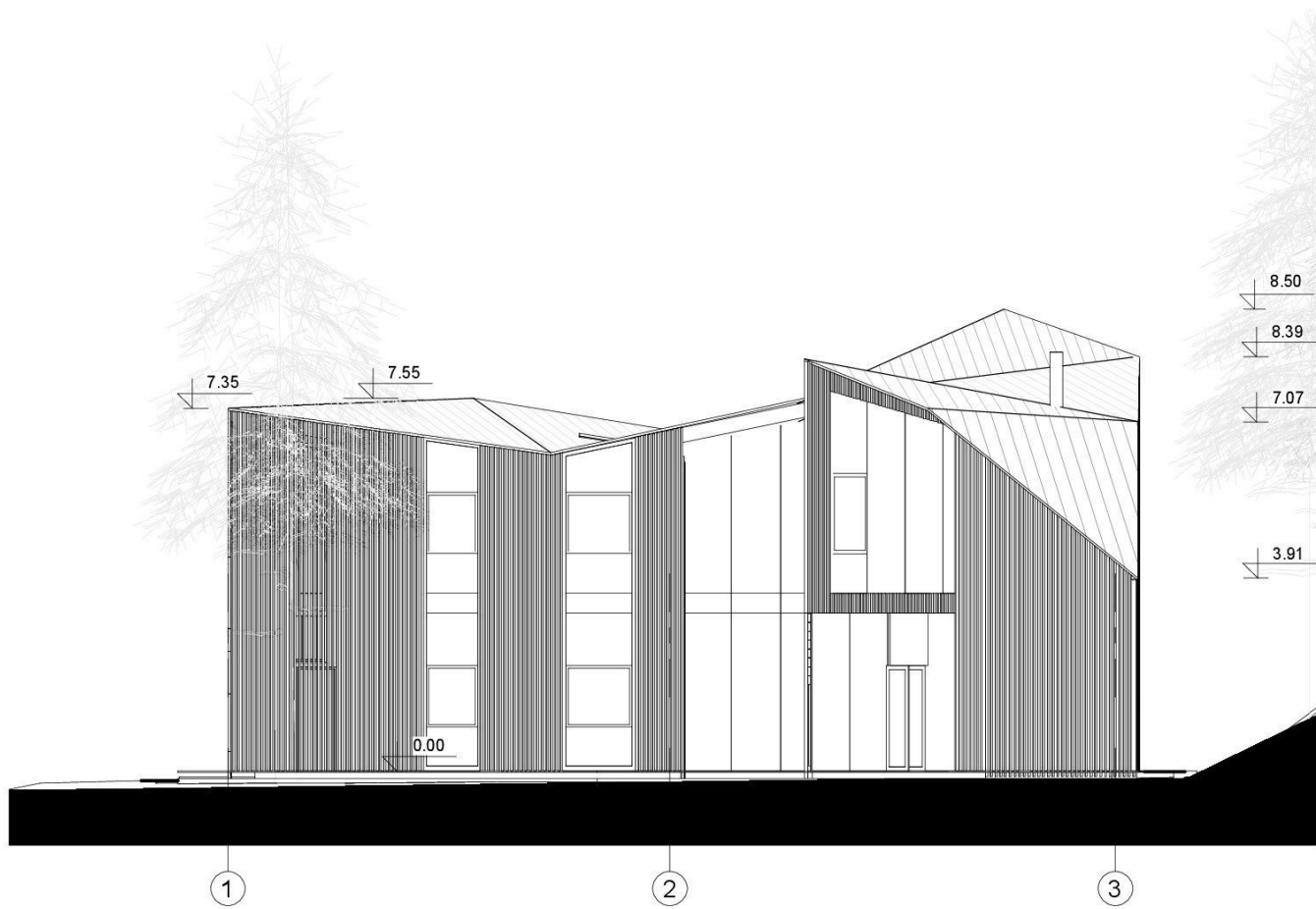

ATESTATO NR. <b>UAB "LAGOS PROJEKTAI"</b>				OBJEKTO PAVARDINIMAS DU VIENBUČIAI NAMAI. RUKELIŠKIŲ G.15, VILNIUS (SKL. KAD. NR. 0101/0011:145) STATYBOS PROJEKTAS		
A821	PV	K.Akelaitis		2018-08-27 11:02:05		
ATESTATO NR.		L/Š:		ATESTATO NR.	OBJEKTO PAVARDINIMAS	
		ARCHITEKTŪROS LINIJA		1412	DU VIENBUČIAI NAMAI. RUKELIŠKIŲ G.15, VILNIUS (SKL. KAD. NR. 0101/0011:145) STATYBOS PROJEKTAS	
A017	Arch/Autor.	G.Čaikauskas		2018-08-27 11:02:05	DOKUMENTO PAVARDINIMAS	
	Arch/Autor.	F.Lasys		2018-08-27 11:02:05	Pietinis fasadas	
	Arch/Autor.	S.Čaikauskas		2018-08-27 11:02:05	1 : 100	
ETAPAS PP	UŽSAKOVAS: E.Š.				17-05-PP-AS.B01	LAPAS 5
					LAPŲ 19	

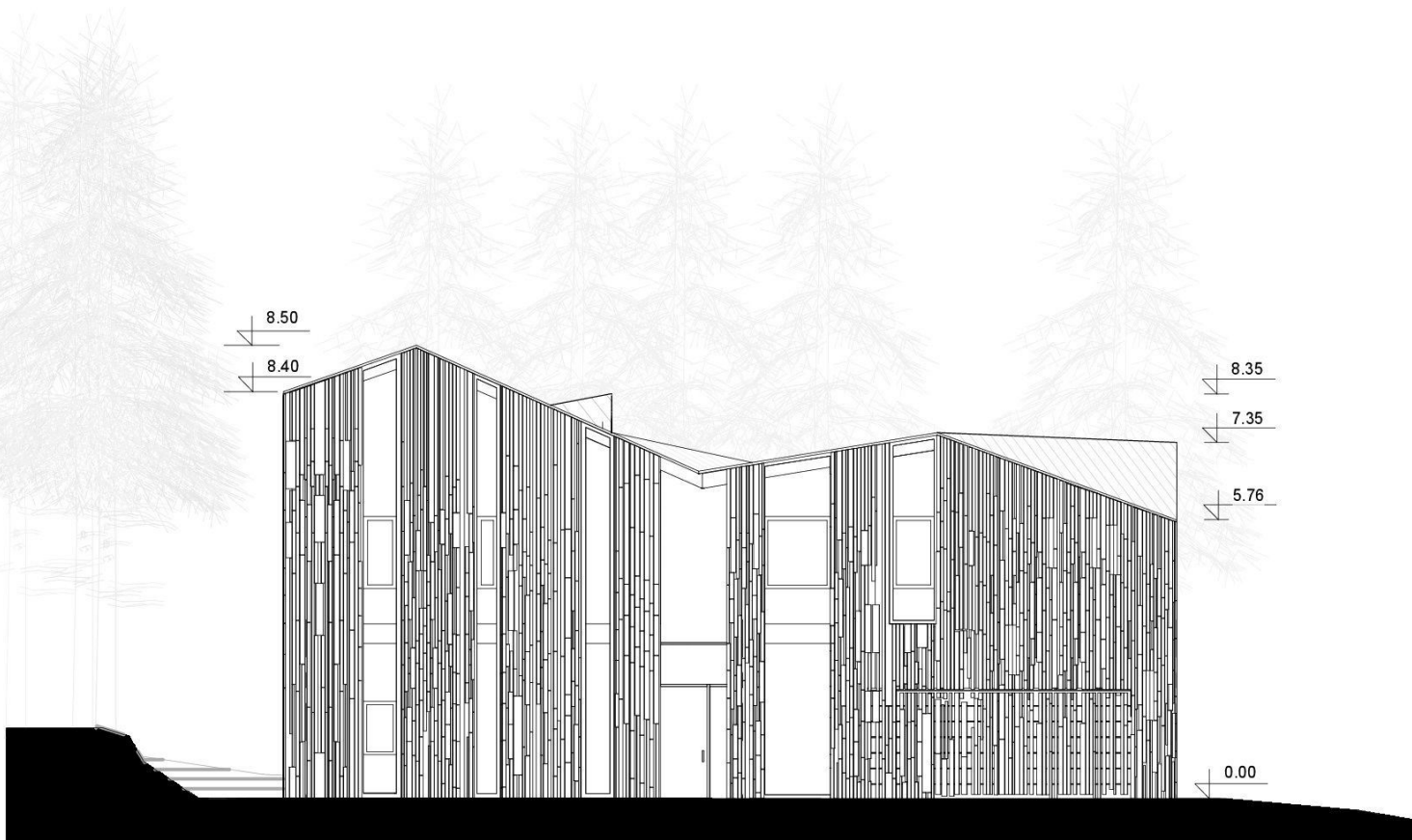

3

2

1

ATESTATO NR. <b>UAB "LAGOS PROJEKTAI"</b>				OBJEKTO PAVADINIMAS DU VIENBUČIAI NAMAI. RUKELIŠKIŲ G.15, VILNIUS (SKL. KAD. NR. 0101/0011:145) STATYBOS PROJEKTAS	
A821	PV	K.Akelaitis		2018-08-27 11.03.16	
ATESTATO NR.		L/Š: ARCHITEKTŪROS LINIJA		1412	OBJEKTO PAVADINIMAS DU VIENBUČIAI NAMAI. RUKELIŠKIŲ G.15, VILNIUS (SKL. KAD. NR. 0101/0011:145) STATYBOS PROJEKTAS
A017	Arch/Autor.	G.Čaikauskas		2018-08-27 11.03.16	DOKUMENTO PAVADINIMAS
	Arch/Autor.	F.Lasys		2018-08-27 11.03.16	Šiaurinis fasadas
	Arch/Autor.	S.Čaikauskas		2018-08-27 11.03.16	1 : 100
ETAPAS PP	UŽSAKOVAS: E.Š.			17-05-PP-AS.B01	LAPAS LAPŪ
					6 19

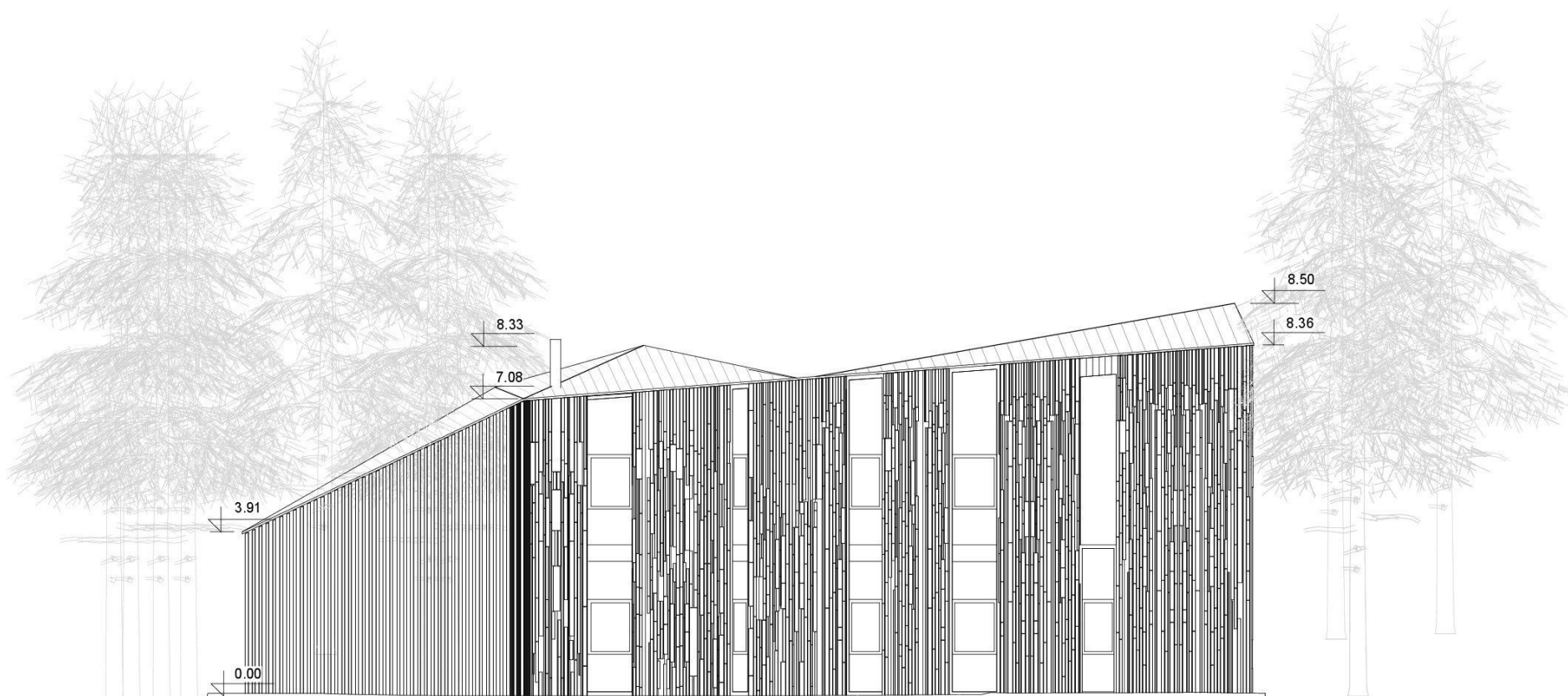

ATESTATO NR.		<b>UAB "LAGOS PROJEKTAI"</b>		OBJEKTO PAVADINIMAS	
A821		PV	K.Akelaitis	DU VIENBUČIAI NAMAI. RUKELIŠKIŲ G.15, VILNIUS (SKL. KAD. NR. 0101/0011:145) STATYBOS PROJEKTAS	
ATESTATO NR.		 ARCHITEKTŪROS LINIJA		1412	OBJEKTO PAVADINIMAS
A017		Arch/Autor.	G.Čaikauskas	DU VIENBUČIAI NAMAI. RUKELIŠKIŲ G.15, VILNIUS (SKL. KAD. NR. 0101/0011:145) STATYBOS PROJEKTAS	
		Arch/Autor.	F.Lasys	DOKUMENTO PAVADINIMAS	
		Arch/Autor.	S.Čaikauskas	Rytinis fasadas	1 : 100
ETAPAS PP		UŽSAKOVAS: E.Š.		17-05-PP-AS.B01	LAPAS LAPŪ
				7	19
				0	

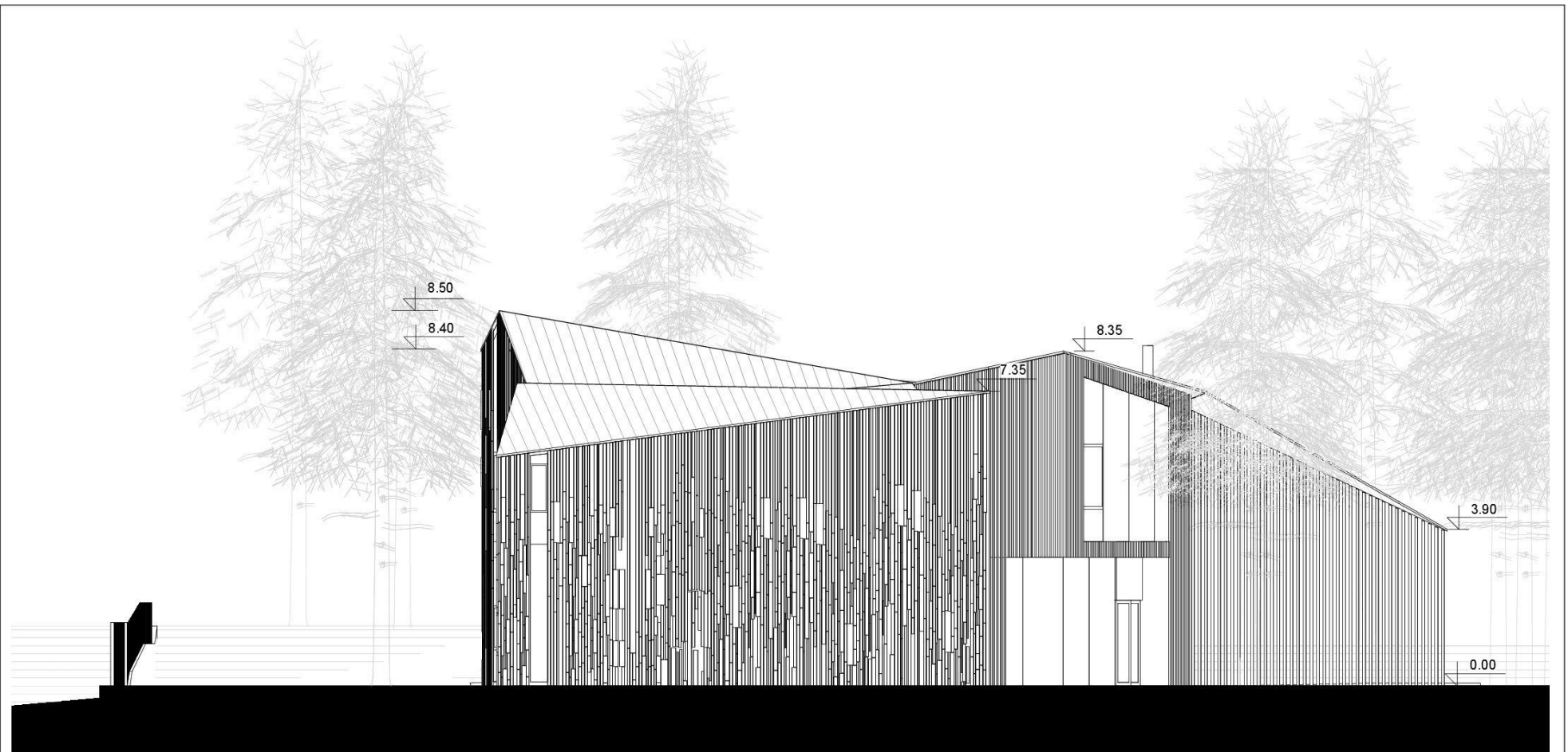

ATESTATO NR.		<b>UAB "LAGOS PROJEKTAI"</b>		OBJEKTO PAVARDINIMAS	
A821		PV	K.Akelaitis	DU VIENBUČIAI NAMAI. RUKELIŠKIŲ G.15, VILNIUS (SKL. KAD. NR. 0101/0011:145) STATYBOS PROJEKTAS	
ATESTATO NR.		ARCHITEKTŪROS LINIJA		ATESTATO NR.	
		1412		OBJEKTO PAVARDINIMAS	
A017		Arch/Autor.	G.Čaikauskas	DU VIENBUČIAI NAMAI. RUKELIŠKIŲ G.15, VILNIUS (SKL. KAD. NR. 0101/0011:145) STATYBOS PROJEKTAS	
		Arch/Autor.	F.Lasys	DOKUMENTO PAVARDINIMAS	
		Arch/Autor.	S.Čaikauskas	Vakarinis fasadas	1 : 100
ETAPAS		UŽSAKOVAS: E.Š.		17-05-PP-AS.B01	
PP				LAPAS	LAPŲ
				8	19

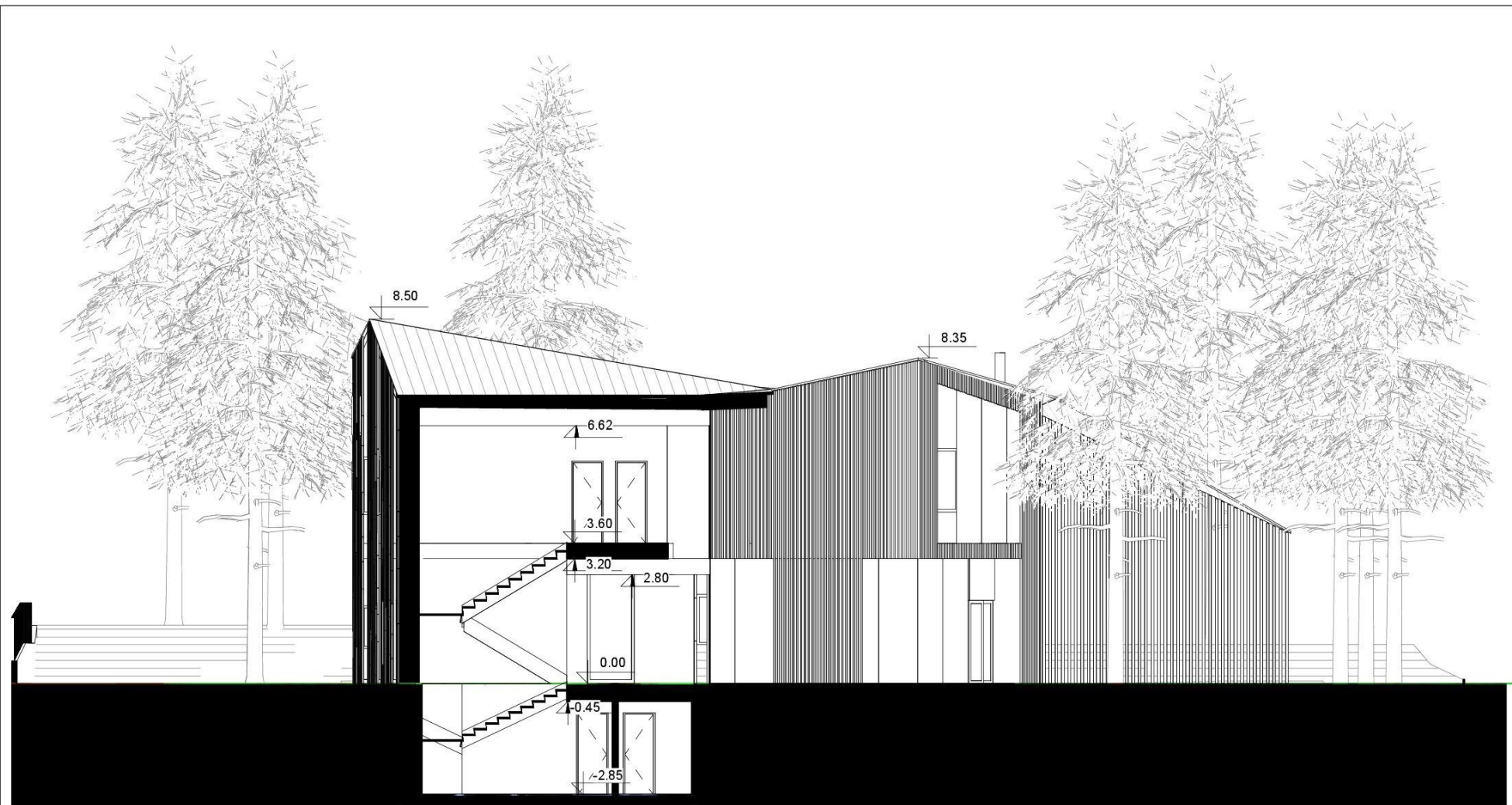

ATESTATO NR.		<b>UAB "LAGOS PROJEKTAI"</b>		OBJEKTO PAVADINIMAS	
A821		PV	K.Akelaitis	DU VIENBUČIAI NAMAI. RUKELIŠKIŲ G.15, VILNIUS (SKL. KAD. NR. 0101/0011:145) STATYBOS PROJEKTAS	
ATESTATO NR.		ARCHITEKTŪROS LINIJA		OBJEKTO PAVADINIMAS	
		1412		DU VIENBUČIAI NAMAI. RUKELIŠKIŲ G.15, VILNIUS (SKL. KAD. NR. 0101/0011:145) STATYBOS PROJEKTAS	
A017		Arch/Autor.	G.Čaikauskas	DOKUMENTO PAVADINIMAS	
		Arch/Autor.	F.Lasys	Pjūvis A-A	
		Arch/Autor.	S.Čaikauskas	1 : 100	
ETAPAS		UŽSAKOVAS: E.Š.		LAPAS LAPŪ	
PP		17-05-PP-AS.B01		9 19	
				LAIDA	
				0	



ATESTATO NR.		<b>UAB "LAGOS PROJEKTAI"</b>		OBJEKTO PAVARDINIMAS	
A821		PV	K.Akelaitis	DU VIENBUČIAI NAMAI. RUKELIŠKIŲ G.15, VILNIUS (SKL. KAD. NR. 0101/0011:145) STATYBOS PROJEKTAS	
ATESTATO NR.		ARCHITEKTŪROS LINIJA		OBJEKTO PAVARDINIMAS	
		1412		DU VIENBUČIAI NAMAI. RUKELIŠKIŲ G.15, VILNIUS (SKL. KAD. NR. 0101/0011:145) STATYBOS PROJEKTAS	
A017		Arch/Autor.	G.Čaikauskas	DOKUMENTO PAVARDINIMAS	
		Arch/Autor.	F.Lasys	Pjūvis B-B	
		Arch/Autor.	S.Čaikauskas	1 : 100	
ETAPAS		UŽSAKOVAS: E.Š.		17-05-PP-AS.B01	
PP				LAPAS	LAPŲ
				10	19



ATESTATO NR.		<b>UAB "LAGOS PROJEKTAI"</b>		OBJEKTO PAVADINIMAS	
A821		PV	K.Akelaitis	8/26/2018 11:18:09 AM	DU VIENBUČIAI NAMAI, RUKELIŠKIŲ G.15, VILNIUS (SKL. KAD. NR. 0101/0011:145) STATYBOS PROJEKTAS
ATESTATO NR.		 ARCHITEKTŪROS LINIJA		1412	OBJEKTO PAVADINIMAS
A017		Arch/Autor:	G.Čaikauskas	2019-03-02	DOKUMENTO PAVADINIMAS
		Arch/Autor:	F.Lasys	2019-03-02	Vizualizacija 1
		Arch/Autor:	S.Čaikauskas	2019-03-02	LAIDA
ETAPAS PP		UŽSAKOVAS: E.Š.			17-05-PP-AS.B01
					LAPAS
					LAPU
					0



ATESTATO NR.		<b>UAB "LAGOS PROJEKTAI"</b>		OBJEKTO PAVADINIMAS		
A821		PV	K.Akelaitis	8/26/2018 11:18:01 AM	DU VIENBUČIAI NAMAI, RUKELIŠKIŲ G.15, VILNIUS (SKL. KAD. NR. 0101/0011:145) STATYBOS PROJEKTAS	
ATESTATO NR.		 ARCHITEKTŪROS LINIJA		1412	OBJEKTO PAVADINIMAS	
A017		Arch/Autor:	G.Čaikauskas	2019-03-02	DU VIENBUČIAI NAMAI, RUKELIŠKIŲ G.15, VILNIUS (SKL. KAD. NR. 0101/0011:145) STATYBOS PROJEKTAS	
		Arch/Autor:	F.Lasys	2019-03-02	Vizualizacija 2	
		Arch/Autor:	S.Čaikauskas	2019-03-02		
ETAPAS PP		UŽSAKOVAS: E.Š.			17-05-PP-AS.B01	LAPAS LAPŲ
					0	



ATESTATO NR.		<b>UAB "LAGOS PROJEKTAI"</b>		OBJEKTO PAUARDINIMAS		
A821		PV	K.Akelaitis	8/26/2018 11:18:03 AM	DU VIENBUČIAI NAMAI, RUKELIŠKIŲ G.15, VILNIUS (SKL. KAD. NR. 0101/0011:145) STATYBOS PROJEKTAS	
ATESTATO NR.		 ARCHITEKTŪROS LINIJA		1412	OBJEKTO PAUARDINIMAS	
A017		Arch/Autor.	G.Čaikauskas	2019-03-02	DOKUMENTO PAUARDINIMAS	
		Arch/Autor.	F.Lasys	2019-03-02	Vizualizacija 3	
		Arch/Autor.	S.Čaikauskas	2019-03-02		
ETAPAS PP		UŽSAKOVAS: E.Š.			17-05-PP-AS.B01	LAPAS LAPU
					LAIDA 0	

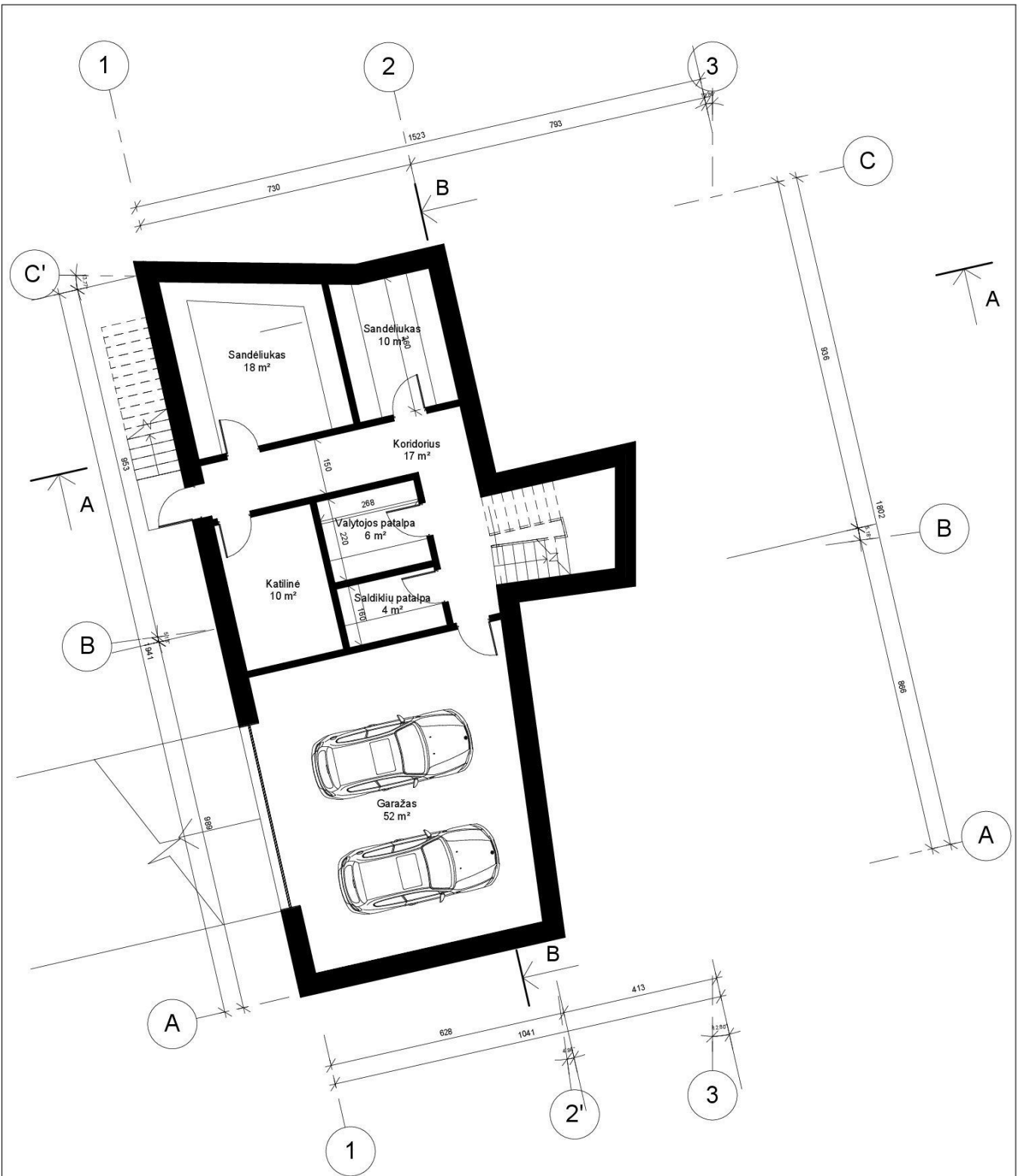

Rūsio eksplicacija		
NR	Patalpa	Plotas

-1.1	Garažas	52 m <sup>2</sup>
-1.2	Katilinė	10 m <sup>2</sup>
-1.3	Koridorius	17 m <sup>2</sup>
-1.4	Sandėliukas	18 m <sup>2</sup>
-1.5	Sandėliukas	10 m <sup>2</sup>
-1.6	Valytojos patalpa	6 m <sup>2</sup>
-1.6	Saldiklių patalpa	4 m <sup>2</sup>

VISO: 7 117 m<sup>2</sup>

PIRMO AUKŠTO PLOTAS 165 KV/M  
 ANTRŲ AUKŠTO PLOTAS 160 KV/M  
 RŪSIO PLOTAS 117KV/M  
 BENDRAS PLOTAS 442 KV/M  
 UŽSTATYMO PLOTAS 212 KV/M

ATESTATO NR.		<b>UAB "LAGOS PROJEKTAI"</b>		OBJEKTO PAŽIŪRIMAS	
A821	PV	K. Akelaitis		8/27/2018 9:04:50 AM	DU VIENBUČIAI NAMAI, RUKELIŠKIŲ G.15, VILNIUS (SKL. KAD. NR. 0101/0011:145) STATYBOS PROJEKTAS
ATESTATO NR.				ATESTATO NR.	
		ARCHITEKTŲ LINIJA		1412	
A017	Arch/Autor.	G. Čaikauskas		2018-03-02	DOKUMENTO PAŽIŪRIMAS
	Arch/Autor.	F. Lasys		2018-03-02	Rūsio planas 1 : 100
	Arch/Autor.	S. Čaikauskas		2018-03-02	
ETAPAS PP		UŽSAKOVAS: E. Š.		17-05-PP-AS.B01	
				LAPAS	LAPU
					0

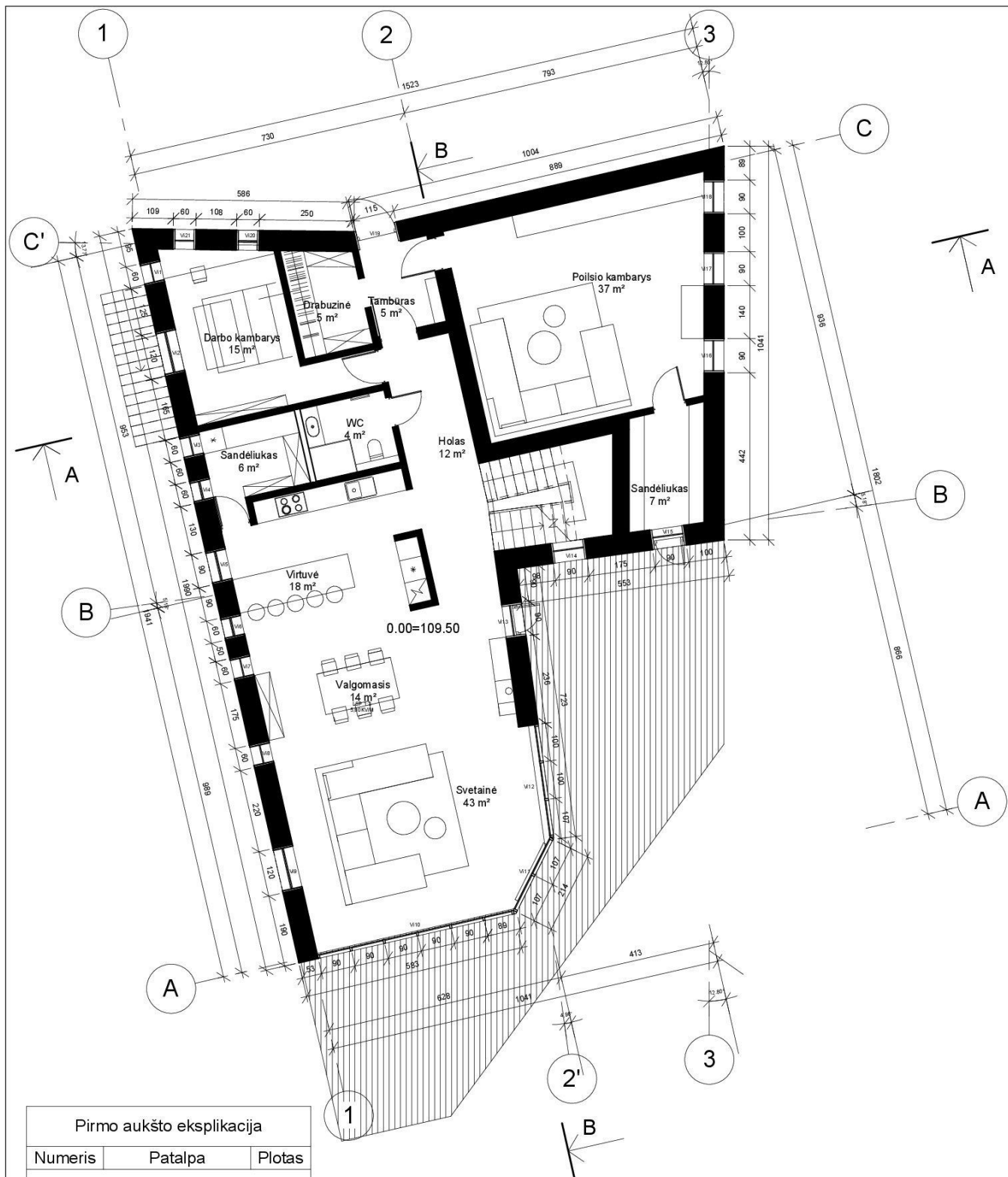

**Pirmo aukšto eksplikacija**

Numeris	Patalpa	Plotas
1	Holas	12 m <sup>2</sup>
2	WC	4 m <sup>2</sup>
3	Valgomasis	14 m <sup>2</sup>
4	Sandėliukas	6 m <sup>2</sup>
5	Drabuzinė	5 m <sup>2</sup>
6	Sandėliukas	7 m <sup>2</sup>
7	Tambūras	5 m <sup>2</sup>
8	Virtuvė	18 m <sup>2</sup>
9	Poilsio kambarys	37 m <sup>2</sup>
10	Darbo kambarys	15 m <sup>2</sup>
11	Svetainė	43 m <sup>2</sup>
<b>VISO: 11</b>		<b>165 m<sup>2</sup></b>

PIRMO AUKŠTO PLOTAS 165 KV/M  
 ANTRŲ AUKŠTO PLOTAS 160 KV/M  
 RŪSIO PLOTAS 117KV/M  
 BENDRAS PLOTAS 442 KV/M  
 UŽSTATYMO PLOTAS 212 KV/M

ATESTATO NR. <b>UAB "LAGOS PROJEKTAI"</b>		OBJEKTO PAVAZDINIMAS DU VIENBUČIAI NAMAI, RUKELIŠKIŲ G.15, VILNIUS (SKL. KAD. NR. 0101/0011:145) STATYBOS PROJEKTAS	
A021 PV K.Akelaitis	I.Š.	8/27/2018 9:04:50 AM	ATESTATO NR. 1412
ATESTATO NR. <b>ARCHITEKTŲ LINIJA</b>		OBJEKTO PAVAZDINIMAS DU VIENBUČIAI NAMAI, RUKELIŠKIŲ G.15, VILNIUS (SKL. KAD. NR. 0101/0011:145) STATYBOS PROJEKTAS	
A017 Arch/Autor. G.Čaikauskas	Arch/Autor. F.Lasys	2018-03-02	DOKUMENTO PAVAZDINIMAS
Arch/Autor. S.Čaikauskas	2018-03-02	Pirmo aukšto planas	1 : 100
ETAPAS PP	UŽSAKOVAS: E.Š.	17-05-PP-AS.B01	LAPAS LAPU
			0

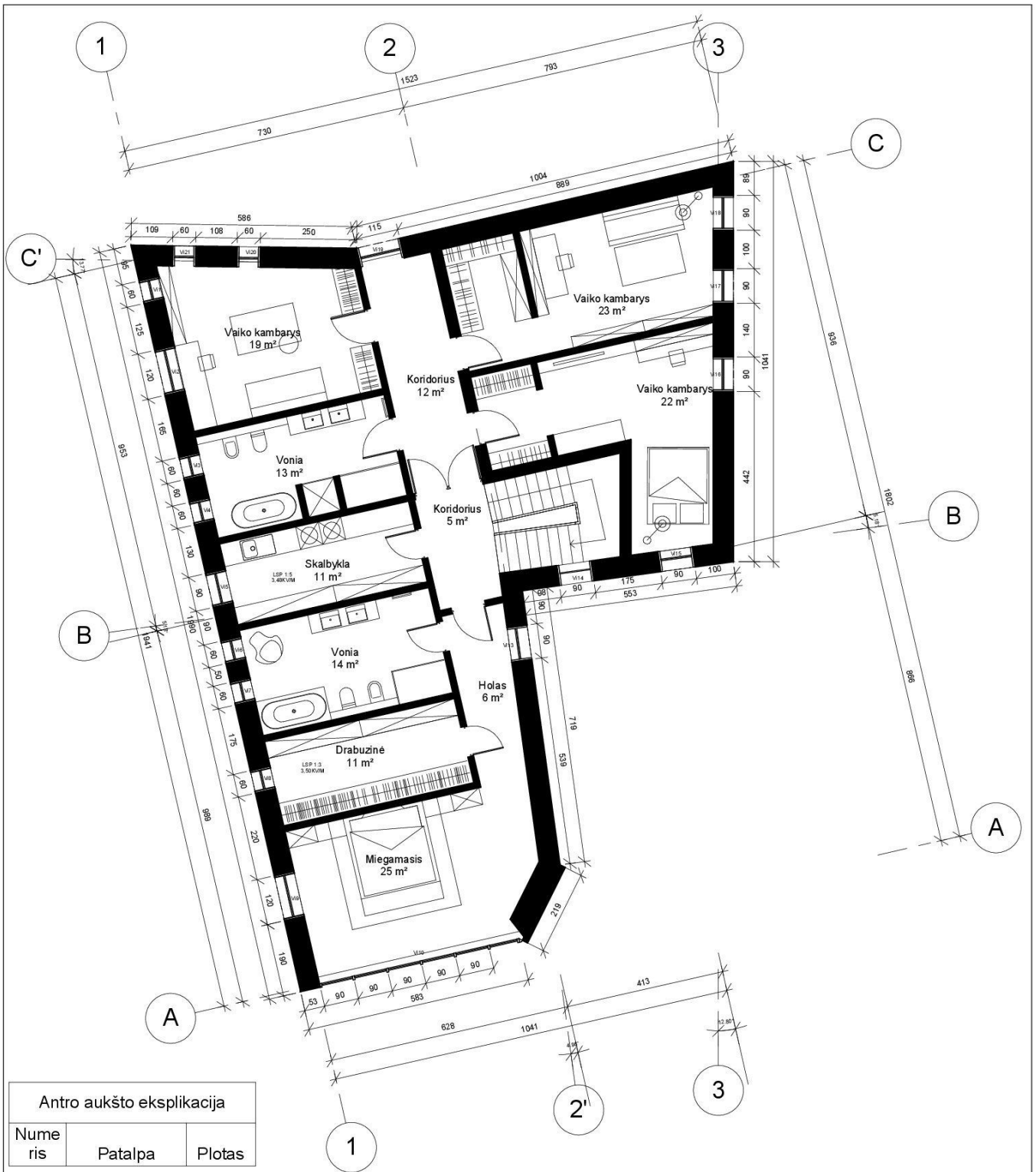

Antro aukšto eksplikacija

Numėris	Patalpa	Plotas
---------	---------	--------

2.1	Skalbykla	11 m <sup>2</sup>
2.2	Drabuzinė	11 m <sup>2</sup>
2.3	Holas	6 m <sup>2</sup>
2.4	Koridorius	5 m <sup>2</sup>
2.5	Vaiko kambarys	23 m <sup>2</sup>
2.6	Vonia	14 m <sup>2</sup>
2.7	Vaiko kambarys	22 m <sup>2</sup>
2.8	Vaiko kambarys	19 m <sup>2</sup>
2.9	Koridorius	12 m <sup>2</sup>
2.10	Vonia	13 m <sup>2</sup>
2.11	Miegamasis	25 m <sup>2</sup>
Grand total: 11		160 m <sup>2</sup>

PIRMO AUKŠTO PLOTAS 165 KV/M  
 ANTRO AUKŠTO PLOTAS 160 KV/M  
 RŪSIO PLOTAS 117KV/M  
 BENDRAS PLOTAS 442 KV/M  
 UŽSTATYMO PLOTAS 212 KV/M

ATESTATO NR.	<b>UAB "LAGOS PROJEKTAI"</b>			OBJEKTO PAŲADINIMAS	DU VIENBUČIAI NAMAI, RUKELIŠKIŲ G.15, VILNIUS (SKL. KAD. NR. 0101/0011:145) STATYBOS PROJEKTAS	
A821	PV	K.Akelaitis		8/27/2018 9:04:51 AM		
ATESTATO NR.				ATESTATO NR.	OBJEKTO PAŲADINIMAS	
	ARCHTEKTŪROS LINIJA			1412	DU VIENBUČIAI NAMAI, RUKELIŠKIŲ G.15, VILNIUS (SKL. KAD. NR. 0101/0011:145) STATYBOS PROJEKTAS	
A017	Arch/Autor.	G.Čaikauskas		2018-03-02	DOKUMENTO PAŲADINIMAS	
	Arch/Autor.	F.Lasys		2018-03-02	Antro aukšto planas 1 : 100	
	Arch/Autor.	S.Čaikauskas		2018-03-02	LAPAS LAPU	
ETAPAS PP	UŽSAKOVAS: E.Š.			17-05-PP-AS.B01		0

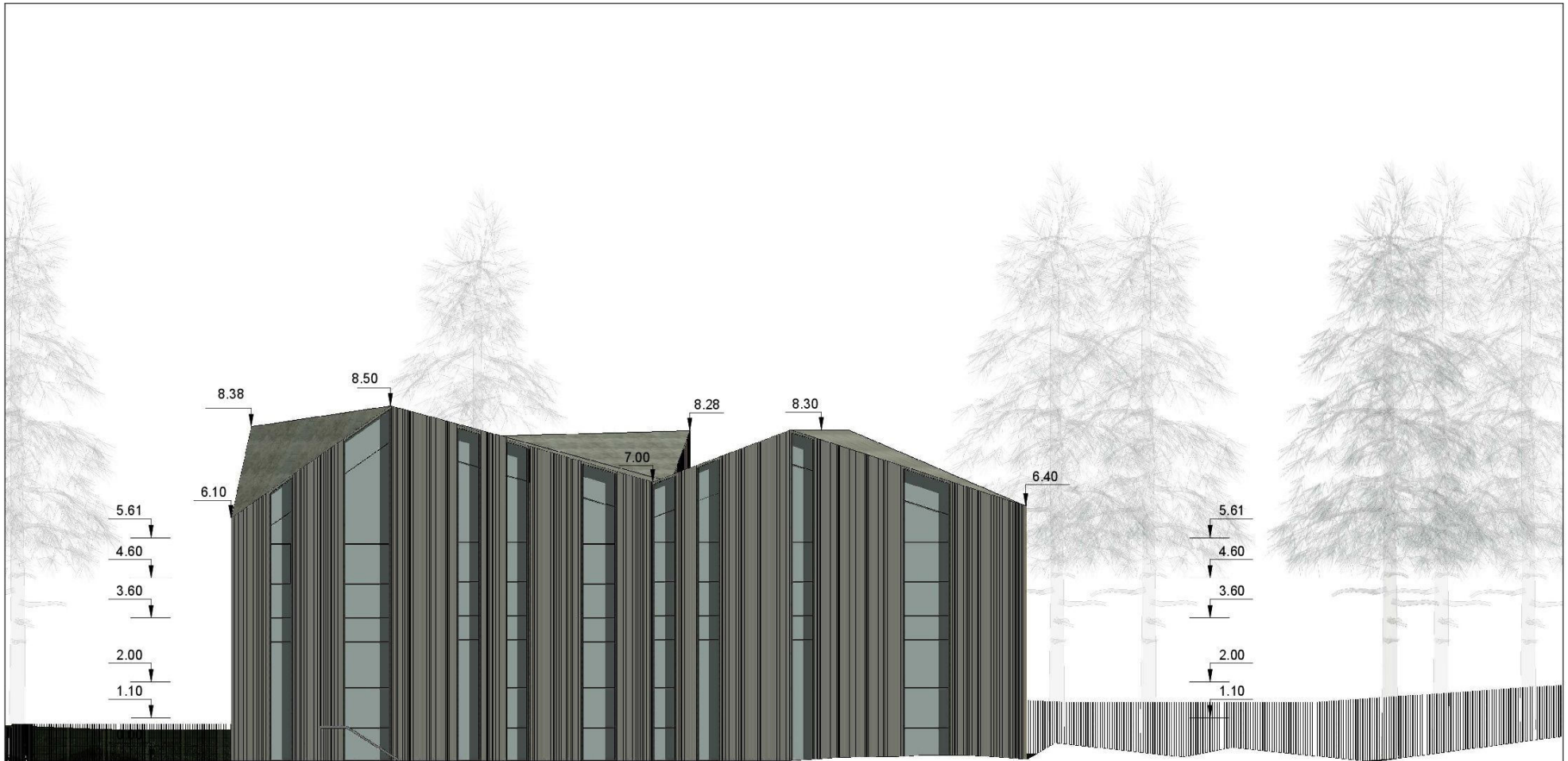

ATESTATO NR.		<b>UAB "LAGOS PROJEKTAI"</b>		OBJEKTO PAVAZINIMAS	
A821		PV	K.Akelaitis	DU VIENBUČIAI NAMAI, RUKELIŠKIŲ G.15, VILNIUS (SKL. KAD. NR. 0101/0011:145) STATYBOS PROJEKTAS	
ATESTATO NR.		 ARCHITEKTŪROS LINIJA		ATESTATO NR.	OBJEKTO PAVAZINIMAS
A017		Arch/Autor.	G.Čaikauskas	1412	DU VIENBUČIAI NAMAI, RUKELIŠKIŲ G.15, VILNIUS (SKL. KAD. NR. 0101/0011:145) STATYBOS PROJEKTAS
		Arch/Autor.	F.Lasys	2019-03-02	DOKUMENTO PAVAZINIMAS
		Arch/Autor.	S.Čaikauskas	2019-03-02	Vakarinis fasadas
ETAPAS		UŽSAKOVAS: E.Š.			17-05-PP-AS.B01
PP					LAPAS
					LAPŲ
					0
					1 : 100



ATESTATO NR.		<b>UAB "LAGOS PROJEKTAI"</b>		OBJEKTO PAUČIŠIMAS	
A821		PV	K.Akelaitis	827/2019 9:22:22 AM	DU VIENBUČIAI NAMAI. RUKELIŠKIŲ G.15, VILNIUS (SKL. KAD. NR. 0101/0011:145) STATYBOS PROJEKTAS
ATESTATO NR.		 ARCHITEKTŪROS LINIJA		1412	OBJEKTO PAUČIŠIMAS
A017		Arch/Autor.	G.Čaikauskas	2019-03-02	DU VIENBUČIAI NAMAI. RUKELIŠKIŲ G.15, VILNIUS (SKL. KAD. NR. 0101/0011:145) STATYBOS PROJEKTAS
		Arch/Autor.	F.Lasys	2019-03-02	Pietinis fasadas
		Arch/Autor.	S.Čaikauskas	2019-03-02	
ETAPAS PP	UŽSAKOVAS: E.Š.			17-05-PP-AS.B01	LAPAS LAPŲ
					0



ATESTATO NR.		<b>UAB "LAGOS PROJEKTAI"</b>		OBJEKTO PAVADINIMAS		
A821		PV	K.Akelaitis	8272019 92325 AM	DU VIENBUČIAI NAMAI, RUKELIŠKIŲ G.15, VILNIUS (SKL. KAD. NR. 0101/0011:145) STATYBOS PROJEKTAS	
ATESTATO NR.		ARCHITEKTūros LINIJA		1412	OBJEKTO PAVADINIMAS	
A017		Arch/Autor:	G.Čaikauskas	2019-03-02	DU VIENBUČIAI NAMAI, RUKELIŠKIŲ G.15, VILNIUS (SKL. KAD. NR. 0101/0011:145) STATYBOS PROJEKTAS	
		Arch/Autor:	F.Lasys	2019-03-02	Rytinis fasadas	
		Arch/Autor:	S.Čaikauskas	2019-03-02		
ETAPAS PP		UŽSAKOVAS: E.Š.			17-05-PP-AS.B01	LAPAS LAPŲ
					LAIDA 0	

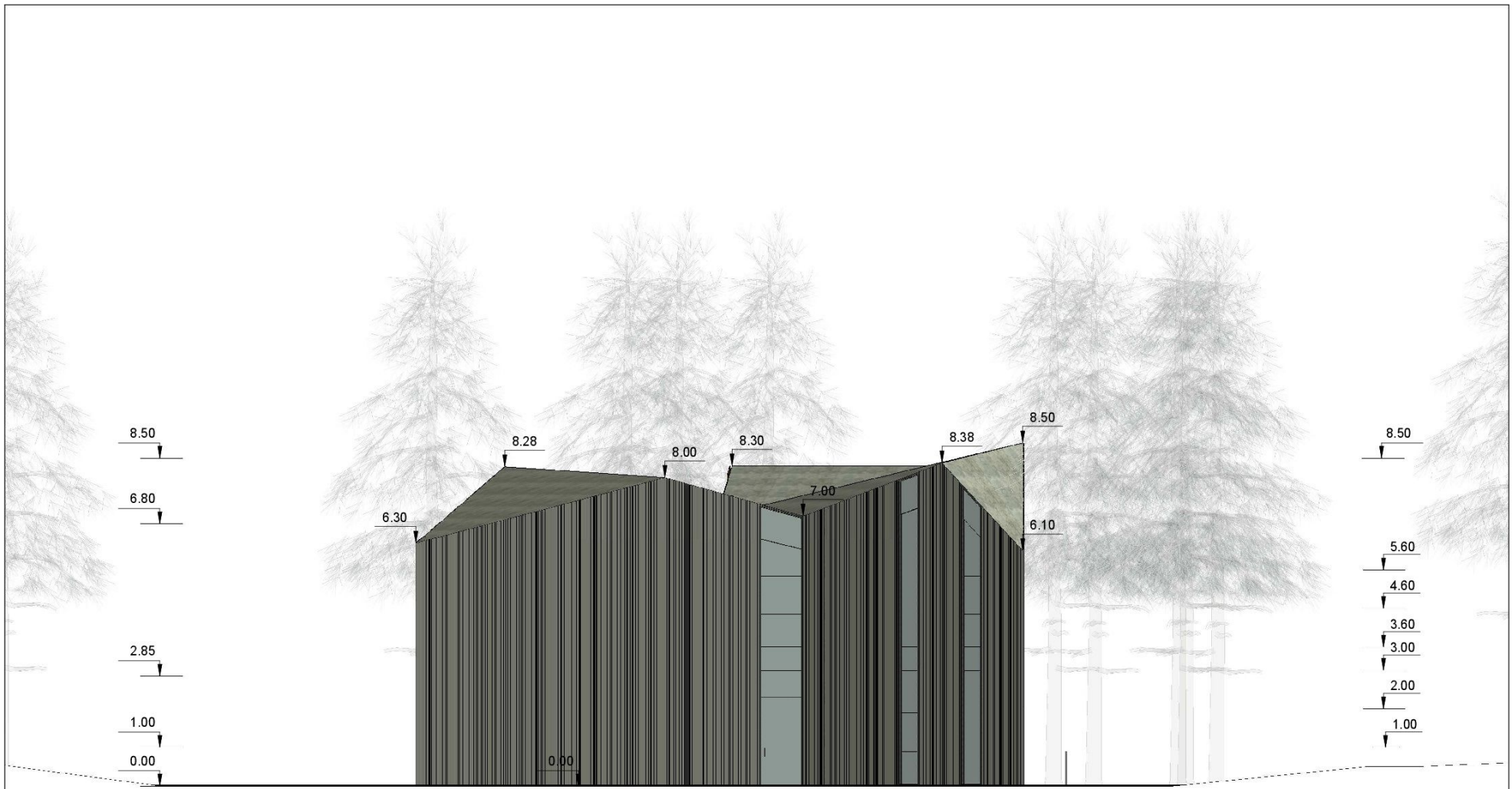

ATESTATO NR.		<b>UAB "LAGOS PROJEKTAI"</b>		OBJEKTO PAVAZDINIMAS	
A821		PV	K.Akelaitis	DU VIEŃBUČIAI NAMAI. RUKELIŠKIŲ G.15, VILNIUS (SKL. KAD. NR. 0101/0011:145) STATYBOS PROJEKTAS	
ATESTATO NR.		 ARCHITEKTŪROS LINIJA		ATESTATO NR.	OBJEKTO PAVAZDINIMAS
		1412		DU VIEŃBUČIAI NAMAI. RUKELIŠKIŲ G.15, VILNIUS (SKL. KAD. NR. 0101/0011:145) STATYBOS PROJEKTAS	
A017	Arch/Autor.	G.Čaikauskas		2019-03-02	DOKUMENTO PAVAZDINIMAS
	Arch/Autor.	F.Lasys		2019-03-02	Šiaurinis fasadas
	Arch/Autor.	S.Čaikauskas		2019-03-02	1 : 100
ETAPAS PP	UŽSAKOVAS: E.Š.			17-05-PP-AS.B01	LAPAS LAPŲ
					0

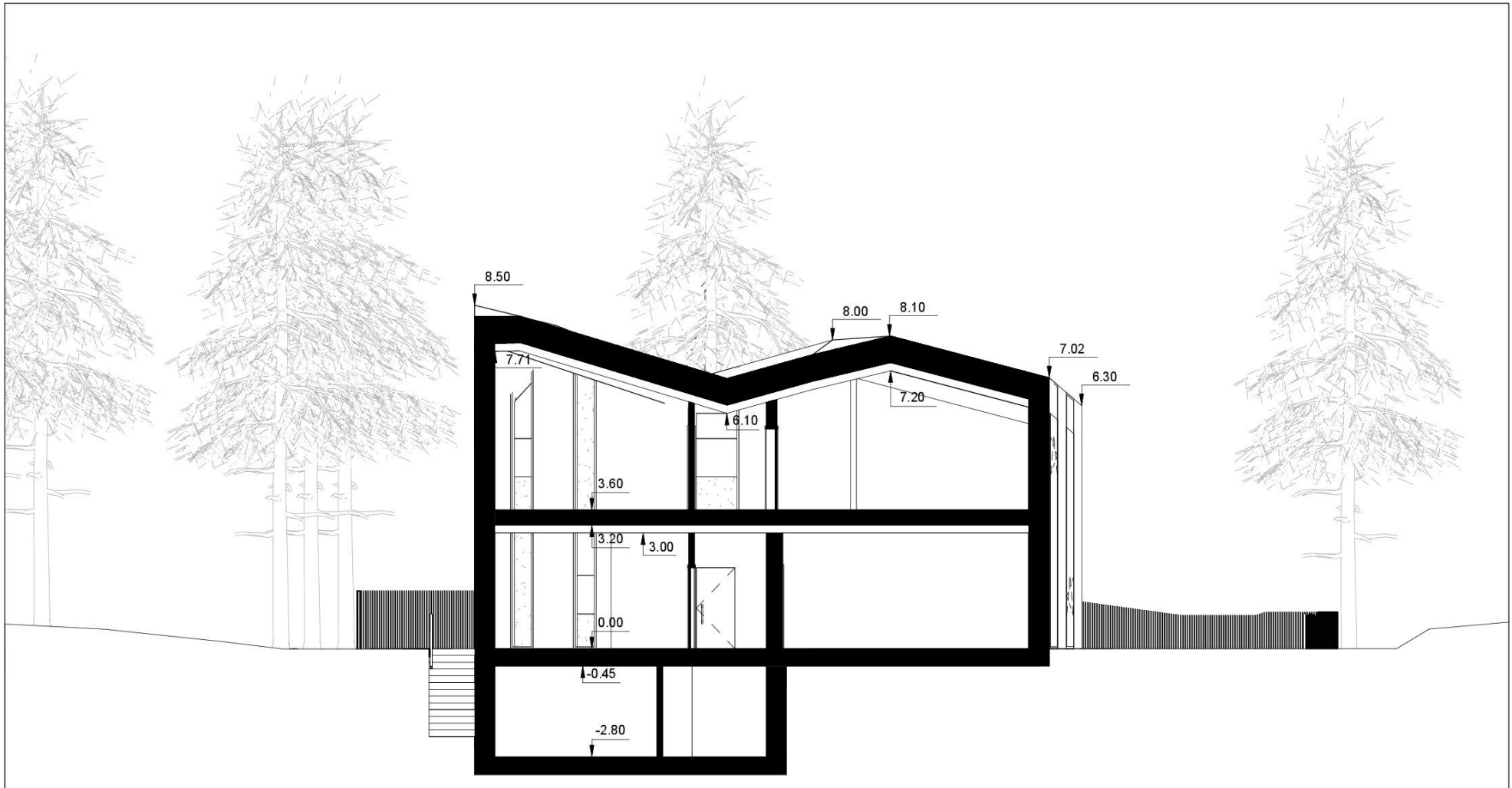

ATESTATO NR.		<b>UAB "LAGOS PROJEKTAI"</b>		OBJEKTO PAUŠDIRIMAS		
A821		PV	K.Akelaitis	8272019 92252 AM	DU VIENBUČIAI NAMAI, RUKELIŠKIŲ G.15, VILNIUS (SKL. KAD. NR. 0101/0011:145) STATYBOS PROJEKTAS	
ATESTATO NR.		 ARCHITEKTŪROS LINIJA		1412	OBJEKTO PAUŠDIRIMAS	
A017		Arch/Autor:	G.Čaikauskas	2019-03-02	DU VIENBUČIAI NAMAI, RUKELIŠKIŲ G.15, VILNIUS (SKL. KAD. NR. 0101/0011:145) STATYBOS PROJEKTAS	
		Arch/Autor:	F.Lasys	2019-03-02	Pjūvis A-A	
		Arch/Autor:	S.Čaikauskas	2019-03-02		
ETAPAS PP		UŽSAKOVAS: E.Š.			17-05-PP-AS.B01	LAPAS LAPŲ
					LAIDA 0	



ATESTATO NR.		<b>UAB "LAGOS PROJEKTAI"</b>		OBJEKTO PAVAZINIMAS	
A821		PV	K.Akelaitis	DU VIENBUČIAI NAMAI. RUKELIŠKIŲ G.15, VILNIUS (SKL. KAD. NR. 0101/0011:145) STATYBOS PROJEKTAS	
ATESTATO NR.		ARCHITEKTūros LINIJA		ATESTATO NR.	
A017		Arch/Autor.	G.Čaikauskas	1412	
		Arch/Autor.	F.Lasys	OBJEKTO PAVAZINIMAS	
		Arch/Autor.	S.Čaikauskas	DU VIENBUČIAI NAMAI. RUKELIŠKIŲ G.15, VILNIUS (SKL. KAD. NR. 0101/0011:145) STATYBOS PROJEKTAS	
ETAPAS PP		UŽSAKOVAS: E.Š.		DOKUMENTO PAVAZINIMAS	
				Pjūvis B-B	
				1 : 100	
				LAPAS LAPŪ	
				0	
				17-05-PP-AS.B01	



ATESTATO NR.		<b>UAB "LAGOS PROJEKTAI"</b>		OBJEKTO PAUARDINIMAS	
A821	PV	K. Akelaitis		8/26/2018 11:18:09 AM	DU VIENBUČIAI NAMAI, RUKELIŠKIŲ G.15, VILNIUS (SKL. KAD. NR. 0101/0011:145) STATYBOS PROJEKTAS
ATESTATO NR.		 ARCHITEKTŪROS LINIJA		1412	OBJEKTO PAUARDINIMAS
A017	Arch/Autor.	G. Čaikauskas		2019-03-02	DU VIENBUČIAI NAMAI, RUKELIŠKIŲ G.15, VILNIUS (SKL. KAD. NR. 0101/0011:145) STATYBOS PROJEKTAS
	Arch/Autor.	F. Lasys		2019-03-02	DOKUMENTO PAUARDINIMAS
	Arch/Autor.	S. Čaikauskas		2019-03-02	Vizualizacija 1
ETAPAS PP	UŽSAKOVAS: E.Š.			17-05-PP-AS.B01	LAPAS LAPŪ
					0



ATESTATO NR.		<b>UAB "LAGOS PROJEKTAI"</b>		OBJEKTO PAUŠDINIMAS	
A821		PV	K. Akelaitis	8/26/2018 11:18:01 AM	DU VIENBUČIAI NAMAI. RUKELIŠKIŲ G.15, VILNIUS (SKL. KAD. NR. 0101/0011:145) STATYBOS PROJEKTAS
ATESTATO NR.		 ARCHITEKTŪROS LINIJA		1412	OBJEKTO PAUŠDINIMAS
A017		Arch/Autor:	G. Čaikauskas	2019-03-02	DOKUMENTO PAUŠDINIMAS
		Arch/Autor:	F. Lasys	2019-03-02	Vizualizacija 2
		Arch/Autor:	S. Čaikauskas	2019-03-02	
ETAPAS PP	UŽSAKOVAS: E.Š.			17-05-PP-AS.B01	LAPAS LAPŪ
					0



ATESTATO NR.		<b>UAB "LAGOS PROJEKTAI"</b>		OBJEKTO PAUARDINIMAS		
A821		PV	K.Akelaitis	8/26/2018 11:18:03 AM	DU VIENBUČIAI NAMAI, RUKELIŠKIŲ G.15, VILNIUS (SKL. KAD. NR. 0101/0011:145) STATYBOS PROJEKTAS	
ATESTATO NR.		 ARCHITEKTŪROS LINIJA		1412	OBJEKTO PAUARDINIMAS	
A017		Arch/Autor.	G.Čaikauskas	2019-03-02	DOKUMENTO PAUARDINIMAS	
		Arch/Autor.	F.Lasys	2019-03-02	Vizualizacija 3	
		Arch/Autor.	S.Čaikauskas	2019-03-02		
ETAPAS PP		UŽSAKOVAS: E.Š.			17-05-PP-AS.B01	LAPAS LAPU
					0	