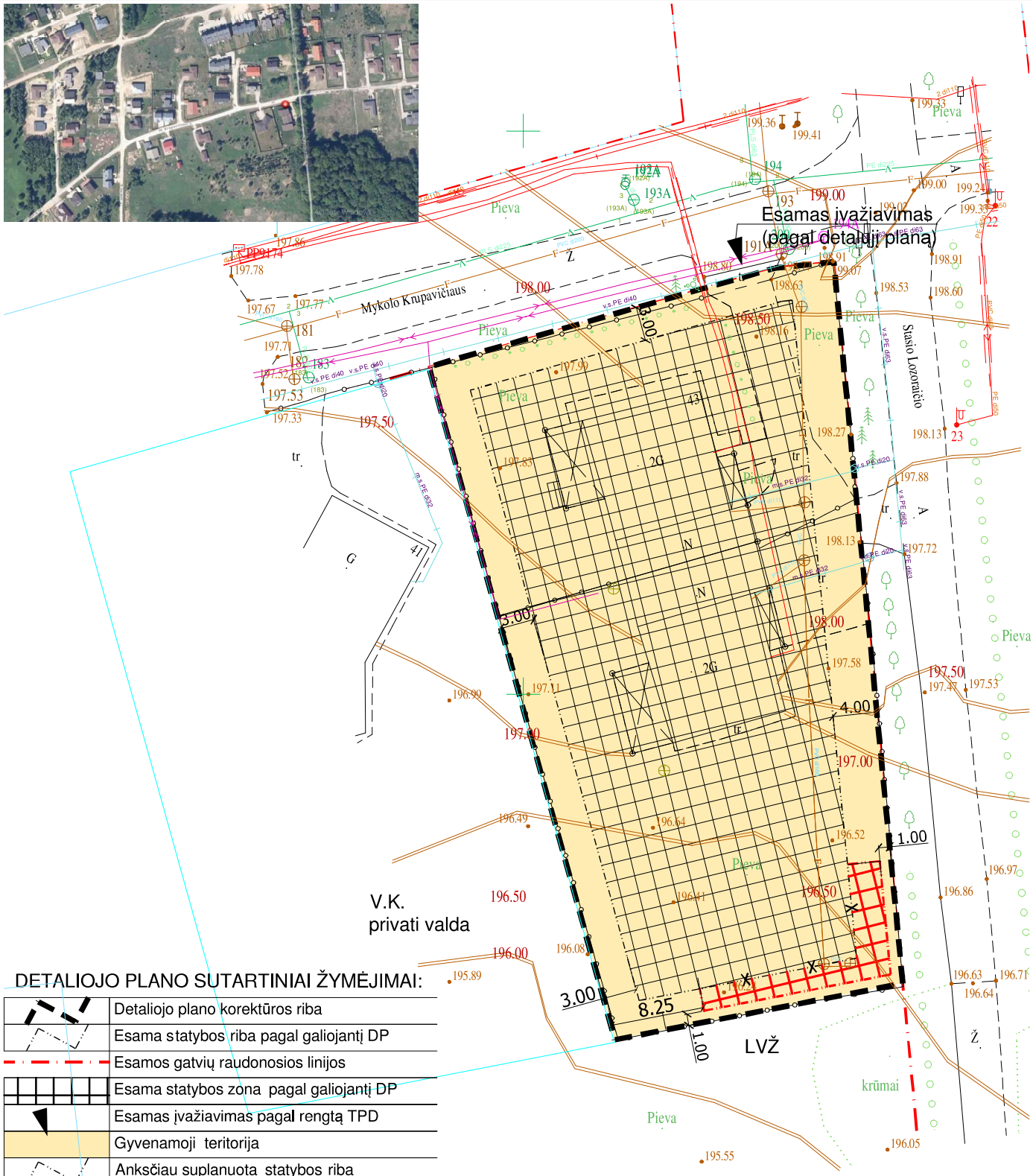

DETALIOJO PLANO SUTARTINIAI ŽYMĖJIMAI:

	Detaliojo plano korektūros riba
	Esama statybos riba pagal galiojantį DP
	Esamos gatvių raudonosios linijos
	Esama statybos zona pagal galiojantį DP
	Esamas įvažiavimas pagal rengtą TPD
	Gyvenamoji teritorija
	Anksčiau suplanuota statybos riba
	Naikinama anksčiau suplanuota statybos riba
	Koreguojama statybos riba

TIIIS Suderinimo Nr:	TIIIS1-20221208-092167

0	2023 - 09	PRITARIMO DĖL DETALIOJO PLANO KOREGAVIMO GAVIMUI
LAIDA	IŠLEIDIMO DATA	LAIDOS STATUSAS IR IŠLEIDIMO PRIEŽASTIS (JEI TAIKOMA)

KVAL. DOK. NR.

TP AIŠKUMAS. AKTYVUMAS. AURORA. ARCHITEKTŪRA STUDIJA
uabarms@gmail.com +37065939278
TERITORIJŲ PLANAVIMAS I ARCHITEKTŪRA I URBANISTINIAI, TŪRINIAI MAKETAI

STATINIO PROJEKTO PAVADINIMAS:
APIE 76 HA TERITORIJOS DŽIAUGSMO GATVĖJE, NAUJOSIOS VILNIOS SENIŪNIJOJE DETALIOJO PLANO UŽSTATYMO RIBOS KOREKTŪRA SKLYPE KAD.NR.0101/0157:1342 ADRESU MYKOLO KRUPAVIČIAUS G. 43, VILNIUS

0047	TPV	G M	E - PARAŠAS
A1303	ARCH.	R M	E - PARAŠAS

STATINIO NR. IR PAVADINIMAS:
Nr.1. PAGALBINIO ŪKIO PASTATAS (PIRTIS, 7.17).

DOKUMENTO PAVADINIMAS:
PAGRINDINIS BRĖŽINYS, M 1:500

LAIDA: 0

LT

STATYTOJAS:
K.U., J.U.

DOKUMENTO ŽYMUO:
ARMS-2022.11-03- TDP - SP.B-01

LAPAS	LAPŲ
01	01