

Darius Krungolca
projektavimo įmonė
Rej. Nr. IP 97-811



Tel. nr.: 869979001
El. pašt.: krungolcas@gmail.com

Projekto pavadinimas	SANDĖLIAVIMO PASKIRTIES PASTATAS			
Statybos rūšis	Rekonstravimas			
Statinio kategorija	Neypatingas statinys			
Objekto adresas	Savanorių pr. 174R, Vilnius, (kad. nr. 0101/0069:217)			
Projekto Nr.	g-015/18			
Projektavimo etapas	PP			
Projekto dalis	AS			
Bylos (tomo) žymuo	O			
Užsakovas	R. Ragauskio firma "Autokamera"			
Atest.	Pareigos	Vardas, pavardė	Parašas	Data
A939, 1821	PV	D. Krungolcas		2018.02
32239	PV asist.	P. Labanauskas		2018.02
	Arch.	J. Šileikaitė		2018.02



VILNIAUS MIESTO SAVIVALDYBĖS ADMINISTRACIJA

PRITARIU

Savivaldybės vyriausiasis architektas
(Miesto plėtros departamento direktorius)

(parašas)

2018 m. 04/23 d.

Reg. Nr. PPU 120/18

PROJEKINIŲ PASIŪLYMŲ RENGIMO UŽDUOTIS

2018 m.

Vilnius

1. Projektinių pasiūlymų paskirtis *išreikšti ir pristatyti visuomenei pastato architektūrinę idėją*

2. Informacija apie sumanytą projektuoti statinį (*pildo statytojas*):

2.1.	statinio pavadinimas	<i>Sandėliavimo paskirties pastatas</i>
2.2.	statybos adresas	<i>Savanorių pr. 174R, Vilnius</i>
2.3.	statybos rūšis	<i>rekonstravimas</i>
2.4.	statinio kategorija	<i>neypatingas</i>
2.5.	pagrindinė statinio naudojimo paskirtis	<i>sandėliavimo</i>
2.6.	statinio bendras, naudingas, pagrindinis plotai	<i>205,47 kv/m</i>
2.7.	sklypo plotas	<i>10356 kv/m</i>
2.8.	kita informacija (paveldo, saugomos teritorijos)	

3. Pagrindiniai teritorijų planavimo dokumentų reglamentai ir konteksto charakteristikos (*pildo statytojas*):

		Projektinių pasiūlymų	Bendras planas	Specialieji planai	Detalusis planas /senamiesčio apsaugos reglamentai	Aplinkoje vyraujantys
3.1.	žemės naudojimas	<i>Pramonės ir sandėliavimo objektų teritorijos</i>	<i>Verslo, gamybos, pramonės teritorijos</i>	-	-	<i>Verslo, gamybos, pramonės teritorijos</i>
3.2.	užstatymo tipas	<i>Pavienis pastatas</i>	-	-	-	
3.3.	užstatymo tankumas	<i>40 %</i>	-	-	-	<i>35-45 %</i>
3.4.	užstatymo intensyvumas	<i>81%</i>	-	-	-	<i>50-85%</i>
3.5.	aukštis (m) nuo statinių statybos zonos esamo žemės paviršiaus	<i>5,4</i>	-	-	-	-
3.6.	maksimali absoliutinė altitudė (m)	<i>105,4</i>	-	-	-	-

3.7.	aukštų skaičius (nuo iki)	1	-	-	-	1-4
3.8.	automobilių stovėjimo vietų skaičius	2				
3.9.	priklausomų želdynų plotas	8%	-	-	-	-
3.10.	esamų medžių taksacija	-	-	-	-	-

4. Pagrindiniai statinio paskirties rodikliai (pildo statytojas):

4.1.	gamybos, kitos planuojamos ūkinės veiklos apimtis	Sandėliavimas
4.2.	paslaugų apimtis	205 kv/m sandėliavimo paslaugos
4.3.	butų skaičius	-
4.4.	vietai skaičius	-
4.5.	lovų skaičius	-
4.6.	bendras ir aptarnaujamų žmonių skaičius	2
4.7.	kiti rodikliai	-

5. Kiti reikalavimai (pildo MPD specialistai):

5.1.	architektūrinės išraiškos priemonės	DEKTI VIENTISOS PASTATO ARCHITEKTŪRINĖS IŠRAIŠKOS SUGĖJIMAS PASTATAIS
5.2.	reikalavimai sklypo sutvarkymui ir apželdinimui	PRIKLUSOXY ŽŪ, ŽECPŪLĖS KOROS
5.3.	su projekto įgyvendinimu susijusi būtina viešosios infrastruktūros plėtra	—
5.4.	reikalavimai viešų erdvių įrengimui	—
5.5.	reikalavimai susisiekimo tinklo plėtrai	—
5.6.	kiti teritorijų planavimo dokumentuose nustatyti reikalavimai (bendruosiuose, specialiuosiuose, detaliuosiuose planuose)	—
5.7.	kiti konteksto sąlygojami reikalavimai	—

Vilniaus miesto savivaldybės administracijos
Miesto plėtros departamento
Detaliojo planavimo ir architektūros skyriaus
Ryšių teritorinės patalpos vyriausias specialistas
Darius Krungolcas
2018 04-25

6. Projektinių pasiūlymų sudėtis (pildo statytojas):

6.1.	Aškinamasis raštas
6.2.	Brėžiniai
6.3.	

7. Statytojo pateikiami dokumentai ir duomenys (pildo statytojas):

7.1.	žemės sklypo ir pastatų nuosavybės dokumentai (išrašai iš RC)
7.2.	žemės sklypo ir pastatų kadastriniai matavimai
7.3.	kiti dokumentai: įgaliojimas, valstybinės žemės nuomos sutartis, žemės sklypo naudojimo sutartis

8. Projektinių pasiūlymų vaizdinė informacija (vizualizacijos, maketų nuotraukos) (pildo statytojas):

8.1.	vizualizacija
8.2.	
8.3.	

9. Kiti duomenys (projektinių pasiūlymų rengimo terminai, statytojui pateikiamų projektinių pasiūlymų kopijos ir kita) (pildo statytojas) 2018-02/03

Statytojas (užsakovas) R. Ragauskio firma „Autokamera“ (pagal įgaliojimą D. Krungolcas)

(fizinis arba juridinis asmuo)

(parašas)

Projektinių pasiūlymų rengėjas D. Krungolco įmonė, PV Darius Krungolcas

(projektavimo organizacija, projekto vadovas)

(parašas)

Savartrocių 174R

579206

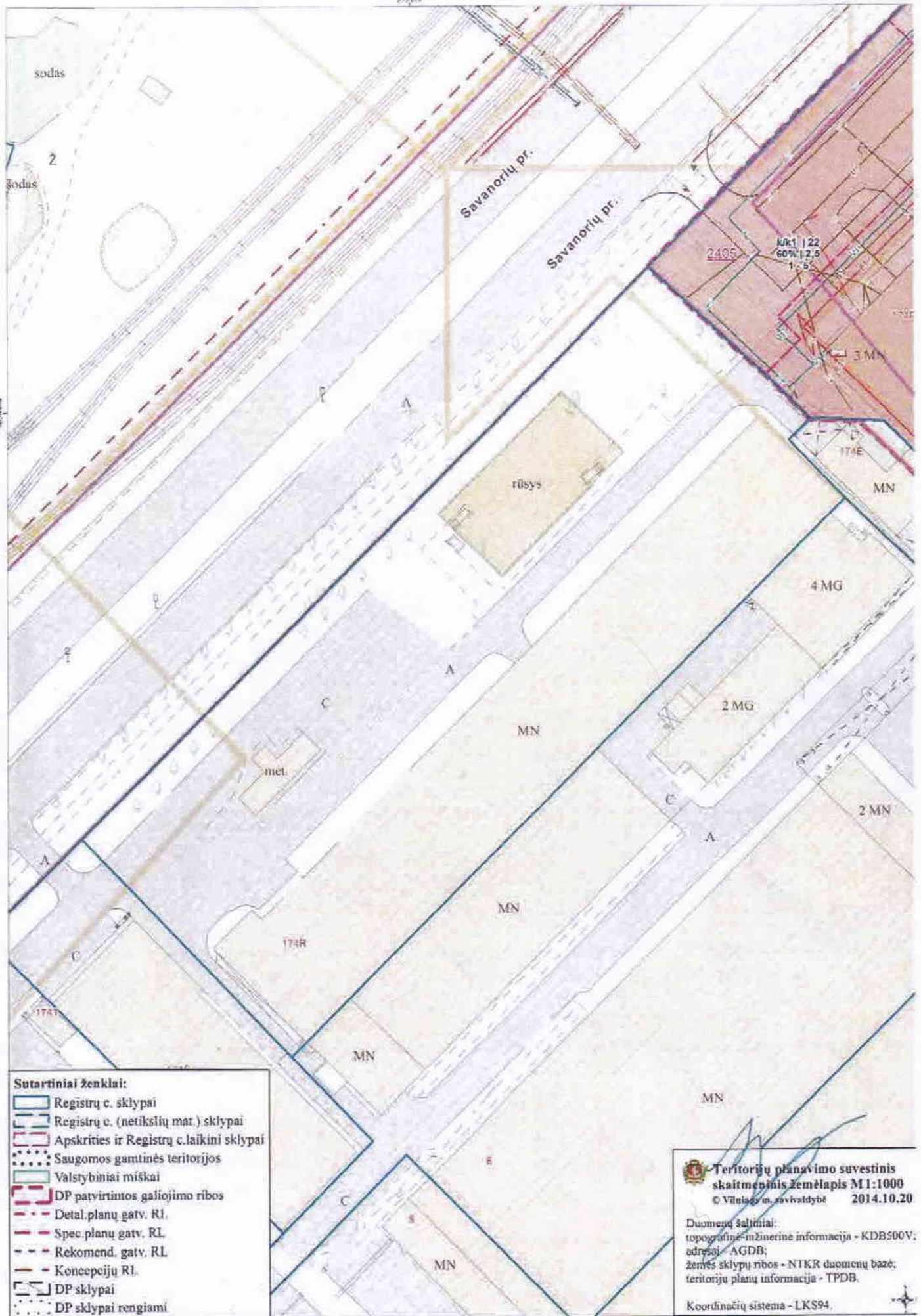

Sutartiniai ženklai:

- Registrų c. sklypai
- Registrų c. (netikslų mat.) sklypai
- Apskritis ir Registrų c. laikini sklypai
- Saugomos gamtinės teritorijos
- Valstybiniai miškai
- DP patvirtintos galiosimo ribos
- Detal. planų gatv. RL
- Spec. planų gatv. RL
- Rekomend. gatv. RL
- Konceptijų RL
- DP sklypai
- DP sklypai rengiami

Teritorijų planavimo suvestinis skaitmeninis žemėlapis M 1:1000
© Vilniaus m. savivaldybė 2014.10.20

Duomenų šaltiniai:
topografinė-inžinerinė informacija - KDB500V;
adrosai - AGDB;
žemės sklypų ribos - NTKR duomenų bazė;
teritorijų planų informacija - TPDB.

Koordinatų sistema - LKS94.



SAND LIAVIMO PASKIRTIES PASTATAS
SAVANORI PR. 174R, VILNIUJE,
REKONSTRAVIMAS
PROJEKTINI PASI LYM
AIŠKINAMASIS RAŠTAS

1.BENDROJI DALIS:

Savanori 174R žemės sklype 2016m. buvo gautas leidimas Nr.LSNS-01-161103-00540 vietoje kavinės pastato (nugriaunant jį), statyti 330 kv.m bendrojo ploto sandėlio. Sklypo dalis, kurios plotas sudaro 835 kv.m, pagal 2012-11-23 Valstybinės žemės nuomos sutartį Nr. 49žn-(14.49.57)-336 buvo išnuomotas R. Ragauskio firmai "Autokamera", taipogi, 2015-01-07 sudaryta žemės sklypo naudojimo sutartis, notarinio registro Nr. 8-81 (sutartys pridedamos).

Pagal gautą leidimą statyba nebuvo pradėta.

2. ARCHITEKTURINIS - PLANINIS DALIS:

Sandėlio pastatas:

Nepradėjus vykdyti statybos pagal anksčiau gautą leidimą statyti pastatą, buvo priimtas sprendimas sumažinti statybos apimtį, t. y. rekonstruoti teisiškai registruotą kavinę (kurios didžioji dalis yra po žeme), keičiant jos paskirtį sandėliavimo, papildomai pastatant vieną aukštą virš žemės paviršiaus. Bendras pastato plotas sudarys: požemyje – 137,18 kv.m, anžeminis – 68,29 kv.m, bendrasis sandėlio plotas – 205,47.

Pastato konstrukcija – gelžbetonio. Virš kavinės statinys yra, išskyrus du išlikusius žemės požemines patalpas.

Kavinės patalpas, nevykdant esminio požeminės dalies perplanavimo, numatoma paversti sandėliavimo paskirties patalpomis, rengiant virš žemės paviršiaus apie 68,29 kv/m sandėliavimo paskirties pakrovimo/iškrovimo patalpas. Vertikaliam ryšiui numatoma rengti krovinių keltuvą. Patalpų eksplikacija pateikta aukšto planuose. Stogas numatomas vienišlaidis.

3. STATYBINIS DALIS:

Pamatai : esami ir projektuojami - monolitiniai. Tarp pamatų ir sienos rengiama horizontali hidroizoliacija iš dviejų sluoksnių ruberoido.

Sienos : esamos g/b monolitas. Projektuojamos išorinės sienos legv konstrukcija - sandwich plokštės

Išorinės sienos apdaila: – dekoratyvinis tinkas ir apdailinis klinkerio plytelėmis.

Vidaus sienos apdaila: – esamos sienos patalpų dažomos vandens emulsiniais dažais.

Pertvaros: sienos patalpa 12 cm storio silikatinių plytelių ras, tinkuojamos, glaistomos ir dažomos vandens emulsiniais dažais.

Perdenginiai: esamas monolitinis gelžbetonis.

Stogas : Stogas šlaitinis, metalo konstrukcija, dengtas tamsiai pilkos spalvos profiliuotos skardos lakštais.

Grindys : ant grunto monolitinio g/b.

Langai ir durys : individualūs plastikiniai gaminiai.

Laiptai: esami gelžbetoniniai.

Lubos: esamos dažomos vandens emulsiniais dažais.

4. Genplanas ir susisiekimo komunikacijos:

važiavimai sklyp iš Savanori prospekto paliekami, neperplanuojami. Virš rekonstruojamo pastato požeminės dalies šiuo metu yra rengta kietos dangos automobili parkavimo aikštelė.

5. Inžinerinės komunikacijos:

Vandentiekis ir nuotekyn : nenumatoma. Pastatas projektuojamas kaip pagalbiniams šalia esantiems pagrindiniams monstropatams. Todėl vandentiekis ir nuotekyn neplanuojami.

Lietaus nuotekos: esamos;

Šildymas: - neplanuojamas;

Vandinis: - natūralus;

Elektra: iš esamųjų pajūgumų.

Proj. vadovas

 D. Krungolcas

PROJEKTINI PASI LYM
BENDRIEJI STATINIO RODIKLIAI

SAND LIAVIMO PASKIRTIES PASTATAS
REKONSTRAVIMAS
SAVANORI PR. 174R, VILNIUJE
sklypo kadastro Nr.: 0101/0069:217

Eil. Nr.	Pavadinimas	Mato vienetas	Iki rekonstrukcijos	Po rekonstrukcijos
1	I. SKLYPAS			
	1.1. sklypo plotas	m ²	10356	10356
	1.2. sklypo užstatymo intensyvumas	%	80 (0,8)	81 (0,8)
	1.3. sklypo užstatymo tankumas	%	39	40
	1.4. sklypo užstatymas	m ²	4055	4142
	1.5. apželdintas žemės plotas (žaliasis plotas)	m ²	845 (8%)	845 (8%)
	1.6. automobilių stovėjimo vietų skaičius	vnt.	-----	-----
	1.7. sanitarinis (apsaugos) zonos plotis	m	-----	-----
2	II. PASTATAI			
	2.1. Sand liavimo pastatas:			
	2.1.1. bendrasis plotas	m ²	137,18	205,47
	2.1.2. pagrindinis plotas	m ²	89,86	205,47
	2.1.3. gyvenamasis plotas	m ²	-----	-----
	2.1.4. pagalbinis plotas	m ²	-----	-----
	2.1.5. pastato tūris (bendras)	m ²	658	875
	2.1.6. pastato antžeminės dalies tūris	m ²	32	260
	2.1.7. rūsio tūris	m ²	626	615
	2.1.8. aukštų skaičius	vnt.	1	1
	2.1.9. pastato aukštis	m	2,0	5,36
	2.1.10. butų skaičius	vnt	-	-
	2.1.10.1. 1 kambario	vnt	-	-
	2.1.10.2. 2 ir daugiau kambari	vnt	-	-
	2.1.11. energinio naudingumo klasė		-	-
	2.1.12. pastato (patalpų) akustinio komforto klasė		-	-
	2.1.13. garažų plotas	m ²	-	-
	2.1.14. pastato atsparumas ugniai (I, II ar III)	MJ/m ²	I	II

PV Darius Krungolcas

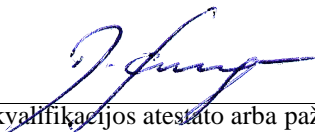

At. Nr.A 939

2015.12.22.

(vardas, pavardė, parašas, kvalifikacijos atestato arba pažymos Nr., data)



Esamos požeminės komunikacijos sutikslintos

Eil. Nr.	Istaigos pavadinimas	Sutikslinimo data	Sutikslintojo pareigos pavardė	Parašas	Pastabos
1	Vilniaus miesto savivaldybės MPD	2018.02.22	R. Labanauskas	[Signature]	2 lapai
2	Telia Lietuva, AB	18.02.19	[Signature]	[Signature]	2 lapai
3	UAB Vilniaus m. gatvių apšv. elektros tinklai	18.02.19	A. ANTONIČIUS	[Signature]	2 lapai
4	AB "Energijos skirstymo operatorius"	2018.02.14	R. Tadiševičius	[Signature]	2 lapai, lapelis 244
5	AB LITGRID	18.02.15	[Signature]	[Signature]	2 lapai
6	UAB "Vilniaus viešasis transportas"	18.02.13	[Signature]	[Signature]	2 lapai
7	AB "Vilniaus šilumos tinklai"	18.02.13	[Signature]	[Signature]	2 lapai
8	UAB "Skaidula"	18.02.14	P. Jakubaitis	[Signature]	2 lapai

Sij "Vilniaus planas" Geografinė informacinė sistema GIS internete Nėra sąsajos su 75/3

Topografinės nuotraukos pagrindu ruošiami Teritorijų planavimo ir projektavimo dokumentai ir jų sprendiniai turi būti suderinti papildomai su UAB "Skaidula" (Naugarduko g. 68B, LT-03203 Vilnius)

Koordinatų sistema: LKS-1994
Aukščių sistema: LAS-07

PAREIGOS	PAVARDĖ	PARAŠAS	UAB "VILNIAUS TOPOGRAFIJA"		
Direktorius	V. Augūnas	[Signature]	el. paštas: topografija@iti.lt		
Geodezininko kvalifikacijos pažymėjimo Nr. 1GKV-559			Objektas: Savanorių pr. 174 Vilniuje		
Geodezininkas V. Stankevič			[Signature]		
UŽSAKOVAS			BRĖŽINYS	Inžinerinis topografinis planas	
K. A.			Objekto Nr.	Mastelis	Lapų sk./Nr.
			01- (57526)	1:500	2/2
					Data
					2018.02.

Koordinatų sistema: LKS-1994
Aukščių sistema: LAS-07

PAREIGOS	PAVARDĖ	PARAŠAS	UAB "VILNIAUS TOPOGRAFIJA"		
Direktorius	V. Augūnas	[Signature]	el. paštas: topografija@iti.lt		
Geodezininko kvalifikacijos pažymėjimo Nr. 1GKV-559			Objektas: Savanorių pr. 174 Vilniuje		
Geodezininkas V. Stankevič			[Signature]		
UŽSAKOVAS			BRĖŽINYS	Inžinerinis topografinis planas	
K. A.			Objekto Nr.	Mastelis	Lapų sk./Nr.
			01- (57526)	1:500	2/1
					Data
					2018.02.

Atestato Nr.	D. Krungolco įmonė	Projekto pavadinimas ir adresas			
	Tel.: 869979001 el.paštas: krungolcas@gmail.com	SANDĖLIAVIMO PASKIRTIES PASTATAS. Savanorių pr. 174R, Vilnius. Rekonstravimas			
		Brėžinio pavadinimas, mastelis.			
		Laida			
A939	PV D. Krungolcas	2018.02	GENPLANAS		
32239	PVasist. P. Labanauskas	2018.02	M 1:500		
	Arch. J. Šileikaitė	2018.02			
Statytojas (užsakovas) ir adresas			Projekto Nr.	Nr. sklype	Proj.etapas
R. Ragauskio firma "Autokamera"			g-015/18	I	PP
			Proj.dalis	Br.Nr.,laida	Lapus
			AS	1	1
					7

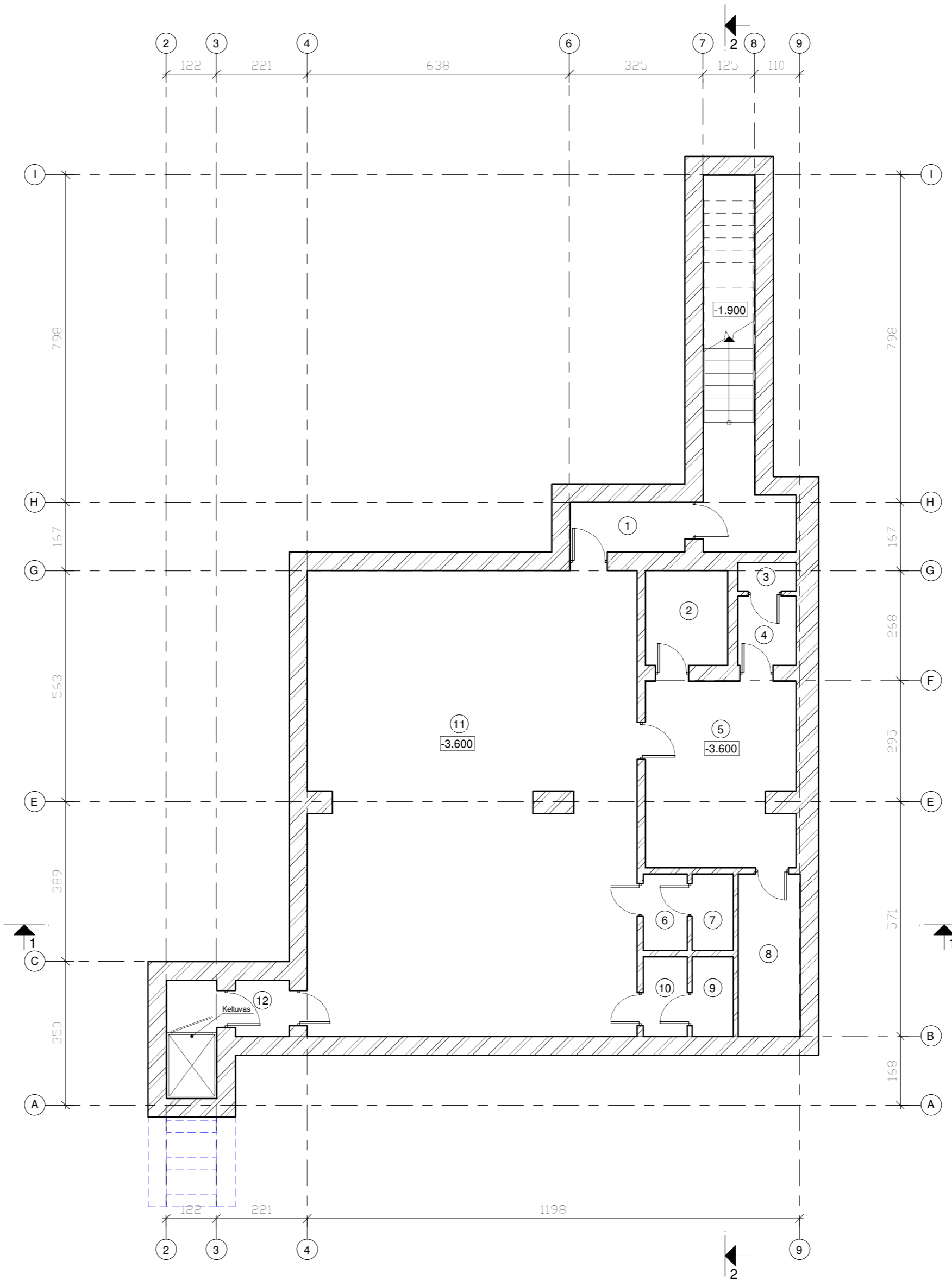

RŪSIO PATALPŲ EKSPLIKACIJA		
Numeris	Pavadinimas	Plotas
1	Sandėlis	3.42 m ²
2	Sandėlis	4.60 m ²
3	Sandėlis	0.99 m ²
4	Sandėlis	2.37 m ²
5	Sandėlis	16.34 m ²
6	Sandėlis	2.01 m ²
7	Sandėlis	1.88 m ²
8	Sandėlis	5.85 m ²
9	Sandėlis	1.89 m ²
10	Sandėlis	2.02 m ²
11	Sandėlis	89.86 m ²
12	Sandėlis	1.80 m ²
BENDRAS RŪSIO PLOTAS		133.03 m ²
BENDRAS PASTATO PLOTAS		205.47 m ²

SUTARTINIAI ŽYMĖJIMAI

- ESAMOS SIENOS IR PERTVAROS
- ARDOMOS SIENOS IR PERTVAROS

PASTABA:
 1. PRIEŠ UŽSAKANT DURIS IR LANGUS BŪTINA PATIKSLINTI FAKTIŠKUS ANGŲ IŠMATAVIMUS.
 2. PROJEKTO PAKEITIMAI GALI BŪTI ATLIKAMI STR1.04.04:2017 STATINIO PROJEKTAVIMAS, PROJEKTO EKSPERTIZĖ 42-48 PUNKTUOSE NUSTATYTA TVARKA.

Atestato Nr.		D. Krungolco įmonė Tel.: 869979001, el. paštas: krungolcas@gmail.com		Projekto pavadinimas ir adresas SANDĖLIAVIMO PASKIRTIES PASTATAS. Savanorių pr. 174R, Vilnius. Rekonstravimas						
Pareigos	Pavardė	Parašas	Data	Brėžinio pavadinimas, mastelis.		Laida				
A939	PV	D. Krungolcas	2018.02	RŪSIO PLANAS		O				
32239	PV asist.	P. Labanauskas	2018.02	M 1:100						
	Arch.	J. Šileikaitė	2018.02							
Statytojas (užsakovas) ir adresas R. Ragauskio firma "Autokamera"				Projekto Nr.	Nr. sklype	Proj.etapas	Proj.dalis	Br.Nr.laida	Lapas	Lapu
				g-015/18	1	PP	AS	1	2	7

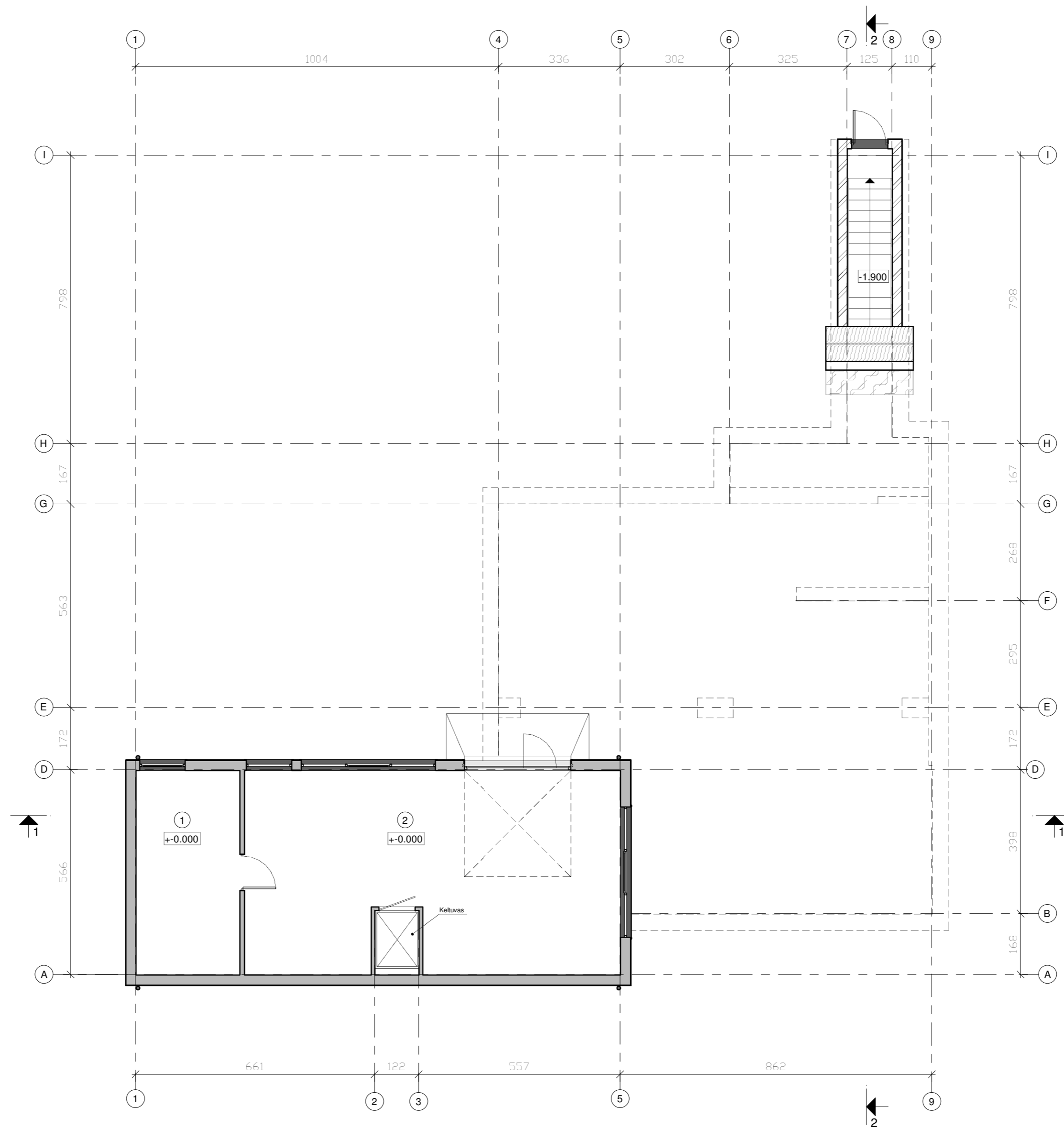

PIRMO AUKŠTO PATALPŲ EKSPLIKACIJA		
Numeris	Pavadinimas	Plotas
1	Sandėlis	16.30 m ²
2	Iškovimo patalpa	56.14 m ²
BENDRAS PIRMO AUKŠTO PLOTAS		72.44 m ²
BENDRAS PASTATO PLOTAS		205.47 m ²

SUTARTINIAI ŽYMĖJIMAI



- PROJEKTUOJAMOS SIENOS IR PERTVAROS
- ESAMOS SIENOS IR PERTVAROS
- ESAMA STOGO DANGA

PASTABA:

1. PRIEŠ UŽSAKANT DURIS IR LANGUS BŪTINA PATIKSLINTI FAKTIŠKUS ANGŲ IŠMATAVIMUS.
2. PROJEKTO PAKEITIMAI GALI BŪTI ATLIEKAMI STR1.04.04:2017 STATINIO PROJEKTAVIMAS, PROJEKTO EKSPERTIZĖ 42-48 PUNKTUOSE NUSTATYTA TVARKA.

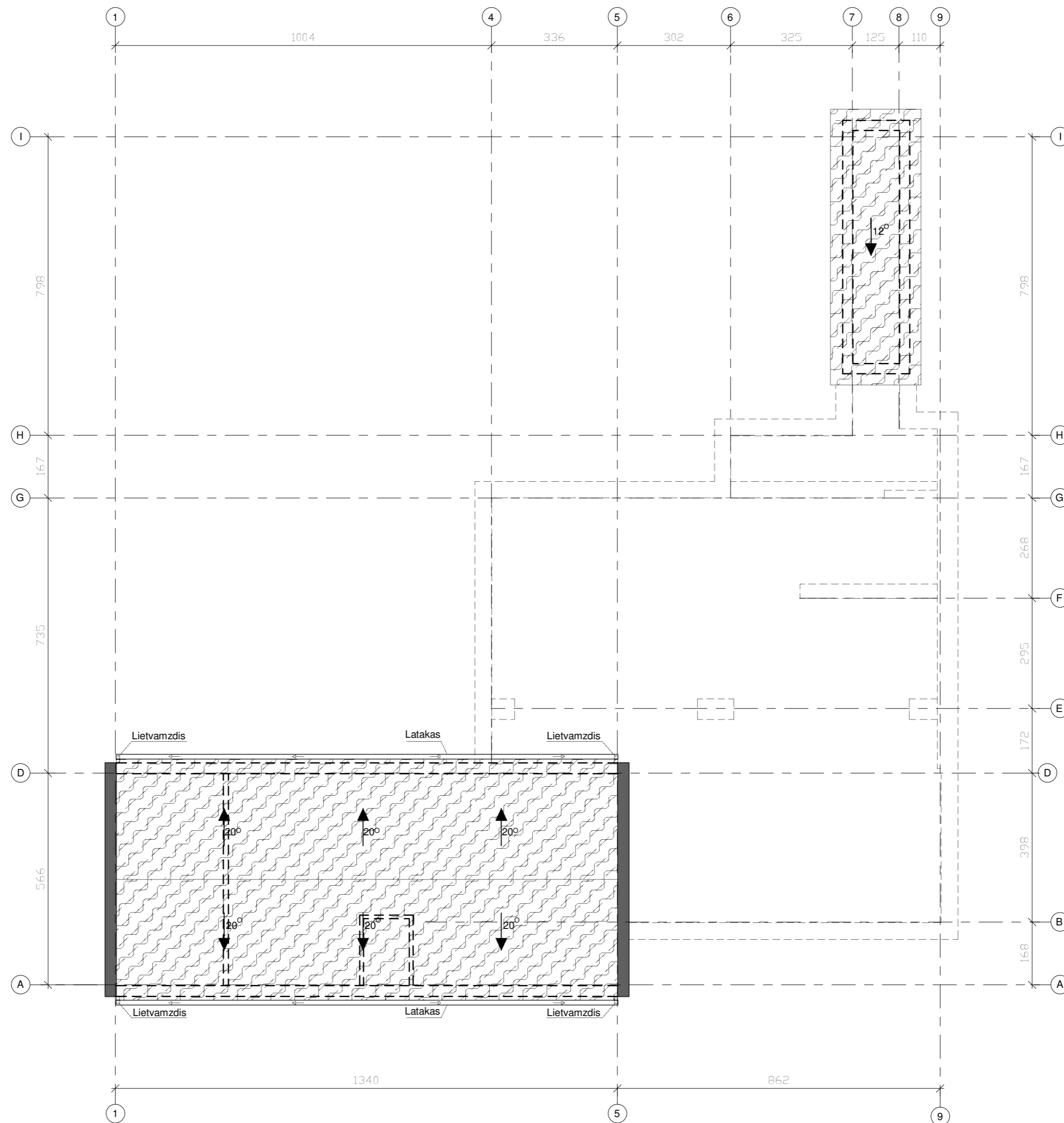
Atestato Nr.	D. Krungolco įmonė Tel.: 869979001, el. paštas: krungolcas@gmail.com			Projekto pavadinimas ir adresas SANDĖLIAVIMO PASKIRTIES PASTATAS. Savanorių pr. 174R, Vilnius. Rekonstravimas						
Pareigos	Pavardė	Parašas	Data	Brėžinio pavadinimas, mastelis.						
A939	PV	D. Krungolcas	2018.02	PIRMO AUKŠTO PLANAS						
32239	PV asist.	P. Labanauskas	2018.02	M 1:100						
	Arch.	J. Šileikaitė	2018.02							
Statytojas (užsakovas) ir adresas				Projekto Nr.	Nr. sklype	Proj. etapas	Proj. dalis	Br. Nr. laida	Lapas	Lapų
R. Ragauskio firma "Autokamera"				g-015/18	1	PP	AS	1	3	7

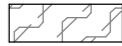

- SUTARTINIAI ŽYMĖJIMAI
-  PROJEKTUOJAMA STOGO DANGA
 -  STOGO NUOLYDIS LAIPSNIAIS



PASTABA:
 1. PRIEŠ UŽSAKANT DURIS IR LANGUS BŪTINA PATIKSLINTI FAKTIŠKUS ANGU IŠMATAVIMUS.
 2. PROJEKTO PAKEITIMAI GALI BŪTI ATLIEKAMI STR1.04.04:2017 STATINIO PROJEKTAVIMAS, PROJEKTO EKSPERTIZĖ 42-48 PUNKTUOSE NUSTATYTA TVARKA.

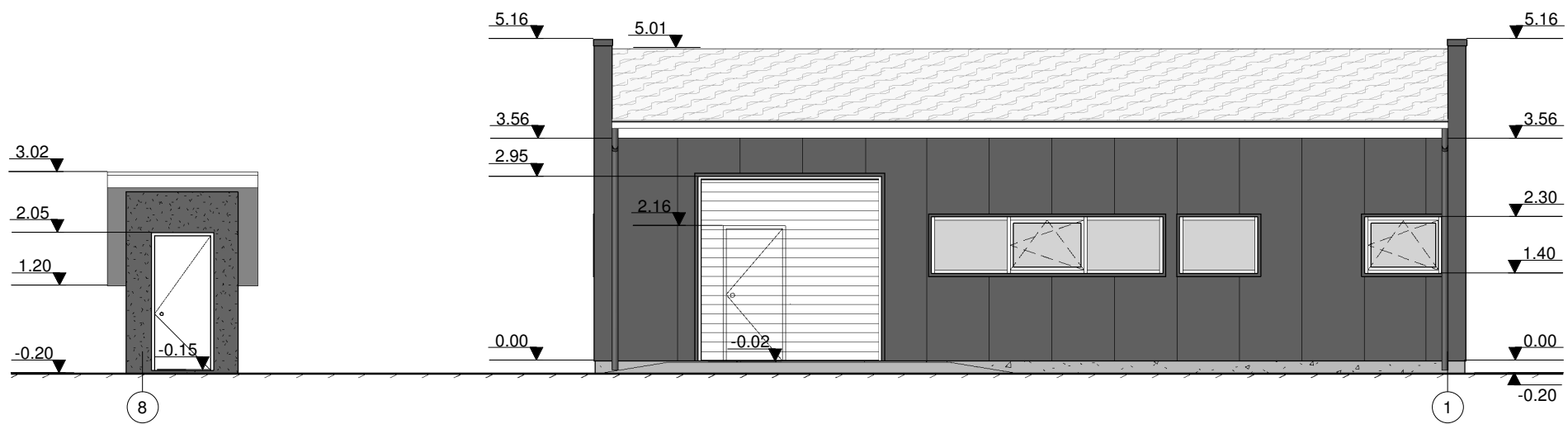
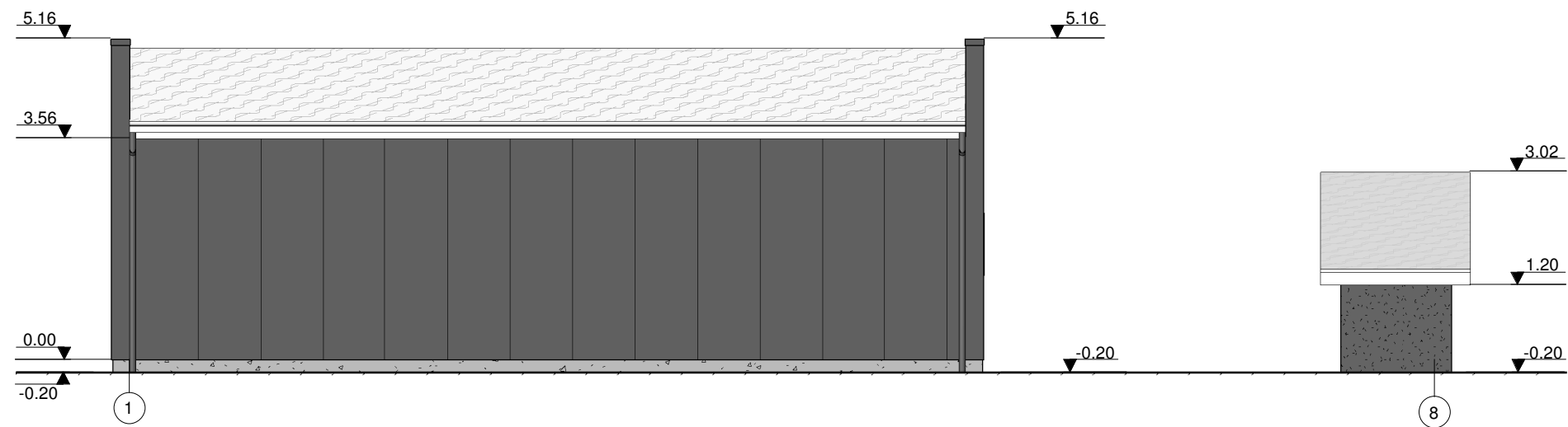

Atestato Nr.		D. Krungolco įmonė Tel.: 869979001, el. paštas: krungolcas@gmail.com		Projekto pavadinimas ir adresas SANDĖLIAVIMO PASKIRTIES PASTATAS. Savanorių pr. 174R, Vilnius. Rekonstravimas			
Pareigos	Pavardė	Parašas	Data	Brėžinio pavadinimas, mastelis.			Laida
A939	PV	D. Krungolcas	2018.02	STOGO PLANAS			O
32239	PV asist.	P. Labanauskas	2018.02	M 1:100			
	Arch.	J. Šileikaitė	2018.02				
Statytojas (užsakovas) ir adresas		Projekto Nr.	Nr. sklype	Proj.etapas	Proj.dalis	Br.Nr./laida	Lapas
R. Ragauskio firma "Autokamera"		g-015/18	1	PP	AS	1	4
							Lapu
							7



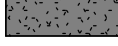
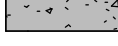
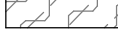



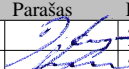
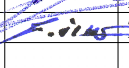

PASTABA:

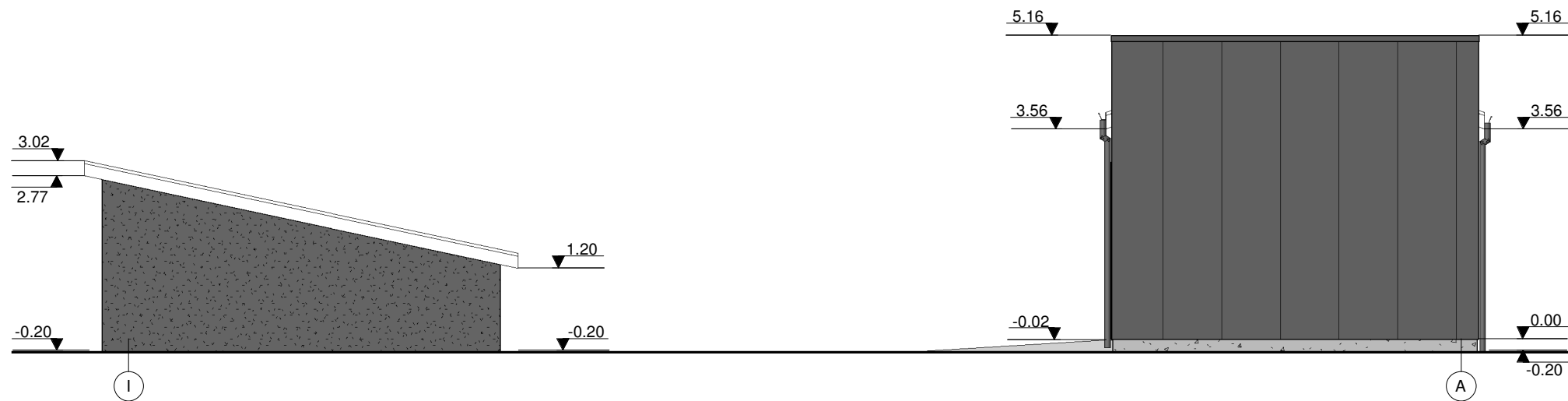
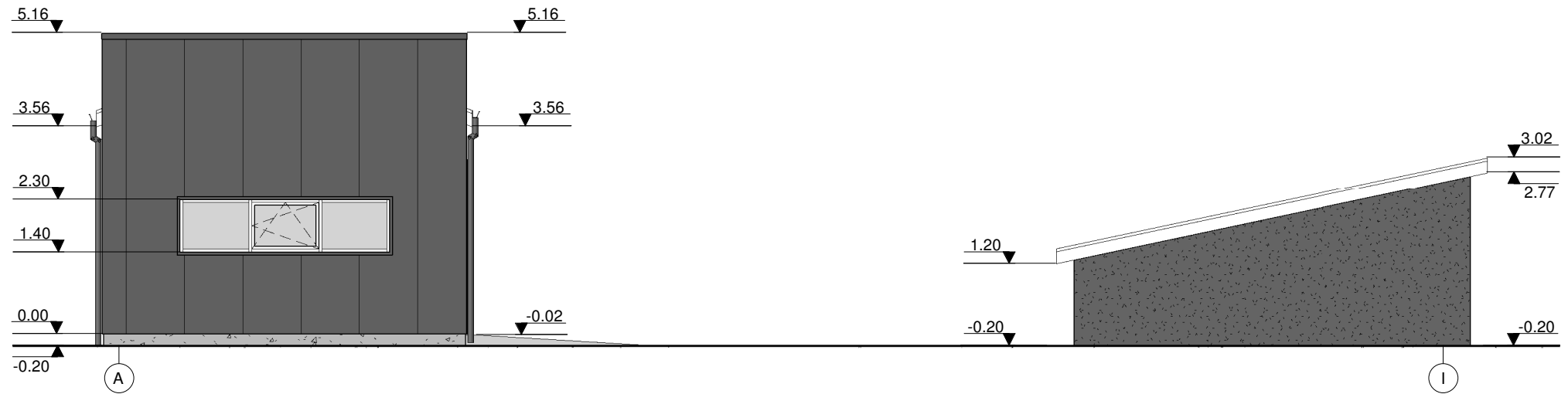
1. PRIEŠ UŽSAKANT DURIS IR LANGUS BŪTINA PATIKSLINTI FAKTIŠKUS ANGŲ IŠMATAVIMUS.
2. PROJEKTO PAKEITIMAI GALI BŪTI ATLIEKAMI STR1.04.04:2017 STATINIO PROJEKTAVIMAS, PROJEKTO EKSPERTIZĖ 42-48 PUNKTUOSE NUSTATYTA TVARKA.

SUTARTINIS ŽYMĖJIMAS	SPALVA
 SKARDOS LAKŠTŲ APDAILA	pilka
 DEKORATYVINIS TINKAS	pilka
 COKOLIO DEKORATYVINIS TINKAS	pilka
 STOGO DANGA	pilka
 LANGŲ STIKLAS	

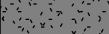
Atestato Nr.	D. Krungolco įmonė Tel.: 869979001, el. paštas: krungolcas@gmail.com			Projekto pavadinimas ir adresas SANDĖLIAVIMO PASKIRTIES PASTATAS. Savanorių pr. 174R, Vilnius. Rekonstravimas							
	Pareigos	Pavardė	Parašas	Data	Brėžinio pavadinimas, mastelis.			Laida			
A939	PV	D. Krungolcas		2018.02	FASADAI TARP AŠIŲ 1-8 IR 8-1			O			
32239	PV asist.	P. Labanauskas		2018.02	M 1:100						
	Arch.	J. Šileikaitė		2018.02							
Statytojas (užsakovas) ir adresas					Projekto Nr.	Nr. sklype	Proj.etapas	Proj.dalis	Br.Nr.Jaida	Lapas	Lapų
R. Ragauskio firma "Autokamera"					g-015/18	1	PP	AS	1	5	7



SUTARTINIS ŽYMĖJIMAS	SPALVA
 SKARDOS LAKŠTŲ APDAILA	pilka
 DEKORATYVINIS TINKAS	pilka
 COKOLIO DEKORATYVINIS TINKAS	pilka
 STOGO DANGA	pilka
 LANGŲ STIKLAS	

PASTABA:

1. PRIEŠ UŽSAKANT DURIS IR LANGUS BŪTINA PATIKSLINTI FAKTIŠKUS ANGŲ IŠMATAVIMUS.
2. PROJEKTO PAKEITIMAI GALI BŪTI ATLIEKAMI STR1.04.04:2017 STATINIO PROJEKTAVIMAS, PROJEKTO EKSPERTIZĖ 42-48 PUNKTUOSE NUSTATYTA TVARKA.

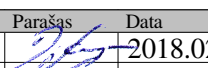
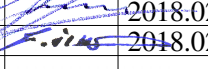
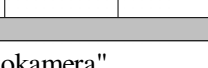
Atestato Nr.	D. Krungolco įmonė Tel.: 869979001, el. paštas: krungolcas@gmail.com			Projekto pavadinimas ir adresas SANDĖLIAVIMO PASKIRTIES PASTATAS. Savanorių pr. 174R, Vilnius. Rekonstravimas							
	Pareigos	Pavardė	Parašas	Data	Brėžinio pavadinimas, mastelis.			Laida			
A939	PV	D. Krungolcas		2018.02	FASADAI TARP AŠIŲ A-I IR I-A			O			
32239	PV asist.	P. Labanauskas		2018.02	M 1:100						
	Arch.	J. Šileikaitė		2018.02							
Statytojas (užsakovas) ir adresas					Projekto Nr.	Nr. sklype	Proj.etapas	Proj.dalis	Br.Nr.Jaida	Lapas	Lapų
R. Ragauskio firma "Autokamera"					g-015/18	1	PP	AS	1	6	7

PJŪVIS 1-1

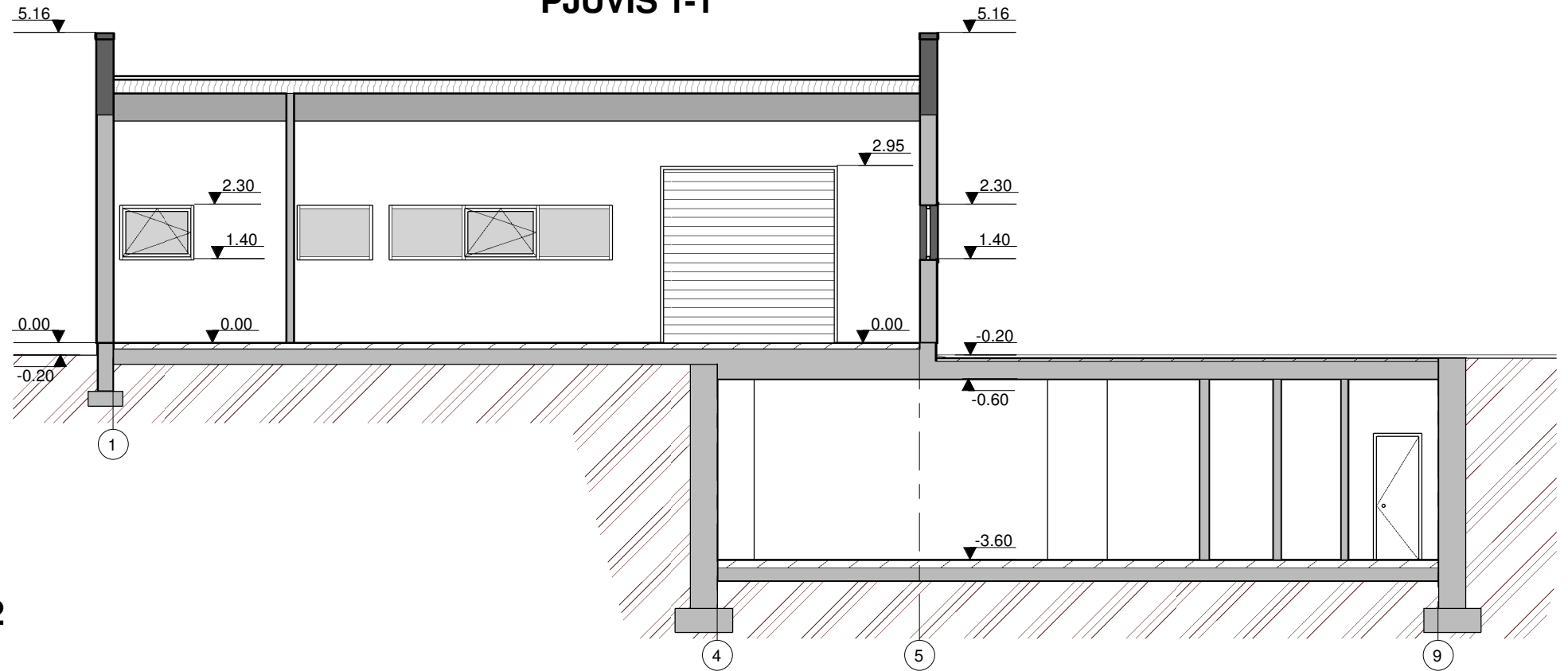

SUTARTINIS ŽYMĖJIMAS	SPALVA	
	SKARDOS LAKŠTŲ APDAILA	pilka
	DEKORATYVINIS TINKAS	pilka
	COKOLIO DEKORATYVINIS TINKAS	pilka
	STOGO DANGA	pilka
	LANGŲ STIKLAS	pilka

PJŪVIS 2-2

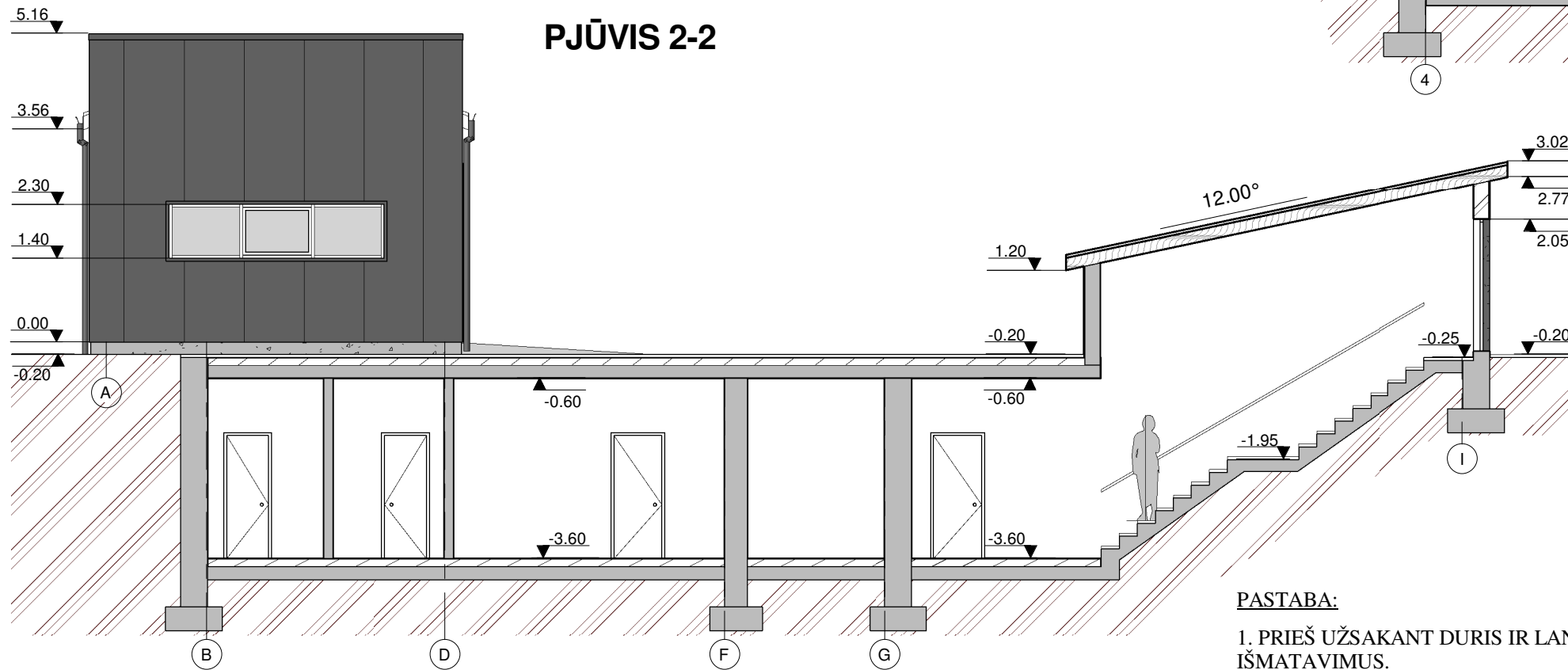

PASTABA:

1. PRIEŠ UŽSAKANT DURIS IR LANGUS BŪTINA PATIKSLINTI FAKTIŠKUS ANGŲ IŠMATAVIMUS.
2. PROJEKTO PAKEITIMAI GALI BŪTI ATLIEKAMI STR1.04.04:2017 STATINIO PROJEKTAVIMAS, PROJEKTO EKSPERTIZĖ 42-48 PUNKTUOSE NUSTATYTA TVARKA.

Atestato Nr.	D. Krungolco įmonė Tel.: 869979001, el. paštas: krungolcas@gmail.com			Projekto pavadinimas ir adresas SANDĖLIAVIMO PASKIRTIES PASTATAS. Savanorių pr. 174R, Vilnius. Rekonstravimas						
Pareigos	Pavardė	Parašas	Data	Brėžinio pavadinimas, mastelis.						
A939	PV	D. Krungolcas	2018.02	PJŪVIAI 1-1 IR 2-2						
32239	PV asist.	P. Labanauskas	2018.02	M 1:100						
	Arch.	J. Šileikaitė	2018.02							
Statytojas (užsakovas) ir adresas				Projekto Nr.	Nr. sklype	Proj.etapas	Proj.dalis	Br.Nr./Laida	Lapas	Lapų
R. Ragauskio firma "Autokamera"				g-015/18	1	PP	AS	1	7	7

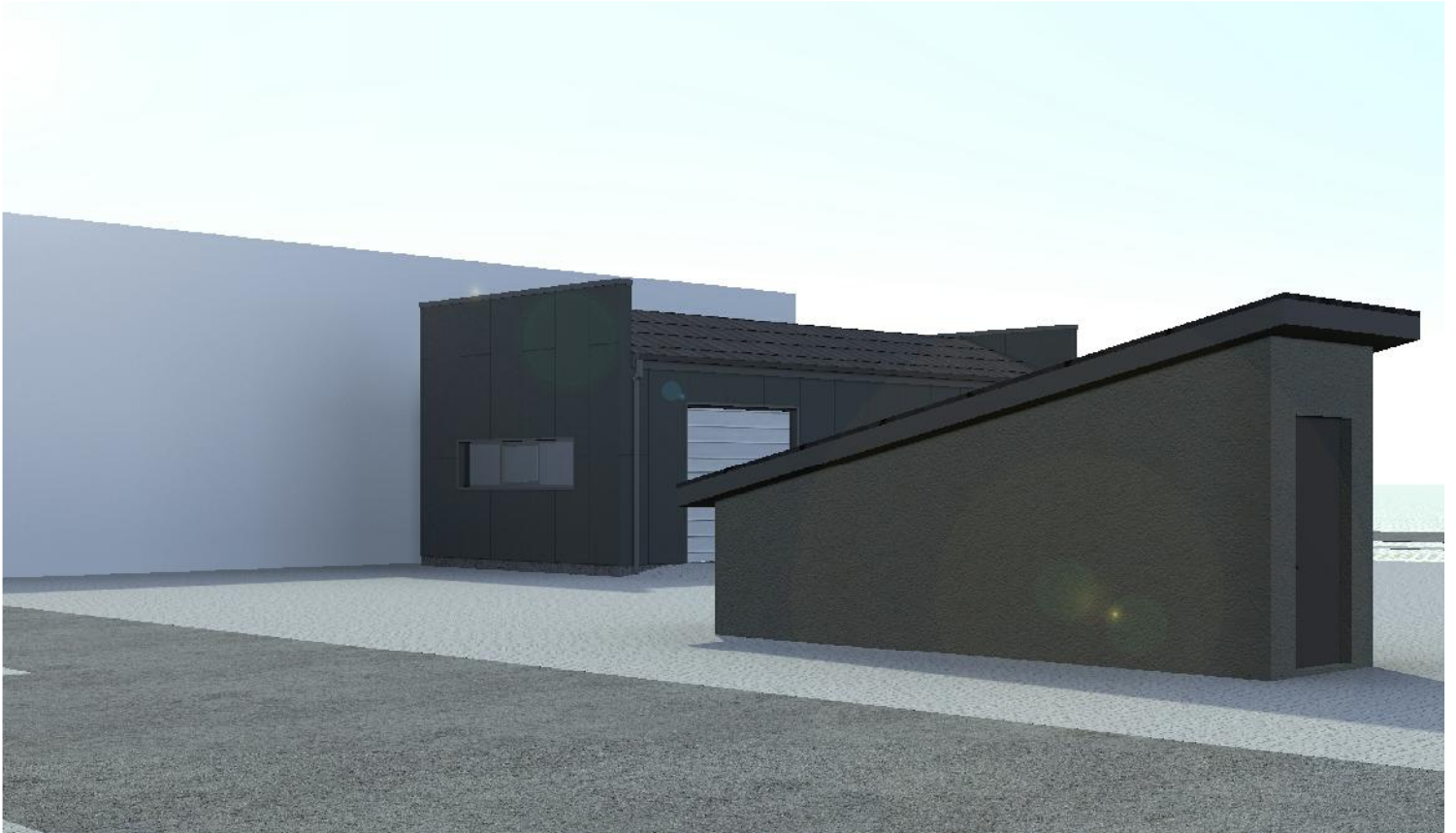

Spalvinis sprendimas