

TERITORIJOS NAUDOJIMO IR TVARKYMO REGLAMENTŲ APRAŠOMOJI LENTELĖ PAGAL PRIORITETINĮ NAUDOJIMO BŪDĄ

Teritorijos Nr.	Sklypo Nr.	Sklypo plotas m ²	Teritorijos naudojimo tipas	Žemės naudojimo paskirtis	Žemės naudojimo būdai	Privalomieji teritorijos naudojimo reglamentai				Papildomi teritorijos naudojimo reglamentai						
						Leistinas pastatų aukštis nuo žemės paviršiaus, m	altitudė, m	Užstatymo tankis	Užstatymo intensyvumas	Užstatymo tipas	Galimi žemės sklypų dydžiai mažiausi, kv.m	didžiausi, kv.m	Priklausomųjų želdynų ir želdinių teritorijų dalys, %	Pastatų aukštų skaičius	Statinių paskirtys	Kiti reglamentai
-	1	1361	GC - mišri centro teritorija	Kitos paskirties žemė	K - komercinės paskirties objektų teritorijos	iki 25	133,8	80%	2,2	pr - perimetris	-	-	10%	1-7	Negyvenamieji pastatai (7): viešbučių paskirties pastatai (7.1), administracinės paskirties pastatai (7.2), prekybos paskirties pastatai (7.3), paslaugų paskirties pastatai (7.4), maitinimo paskirties pastatai (7.5)	Specialiosios žemės naudojimo sąlygos: 1. Kultūros paveldo objektų ir vietovių teritorijos, jų apsaugos zonos (V skyrius, pirmasis skirsnis); 2. Elektros tinklų apsaugos zonos (III skyrius, ketvirtasis skirsnis); 3. Vandens, tiekimo ir nuotekų, paviršinių nuotekų tvarkymo infrastruktūros apsaugos zonos (III skyrius, dešimtas skirsnis); 4. Viešųjų ryšių tinklų elektroninių ryšių infrastruktūros apsaugos zonos (III skyrius, vienuoliktasis skirsnis); 5. Aerodromų apsaugos zonos (III skyrius, pirmasis skirsnis). Prioritetinis naudojimo būdas nustatomas detaliojo plano koregavimo tvirtinimo metu.

TERITORIJOS NAUDOJIMO IR TVARKYMO REGLAMENTŲ APRAŠOMOJI LENTELĖ PAGAL KITĄ GALIMĄ NAUDOJIMO BŪDĄ

1	1361	GC - mišri centro teritorija	Kitos paskirties žemė	Kitas galimas: G2 - daugiabučių gyvenamųjų pastatų ir bendrabučių teritorijos	iki 25	133,8	70%	2,2	pr - perimetris	-	-	30%	1-7	Gyvenamieji pastatai (6): gyvenamosios paskirties (trijų ar daugiau butų (daugiabučiai)) pastatai (6.3)	Specialiosios žemės naudojimo sąlygos: 1. Kultūros paveldo objektų ir vietovių teritorijos, jų apsaugos zonos (V skyrius, pirmasis skirsnis); 2. Elektros tinklų apsaugos zonos (III skyrius, ketvirtasis skirsnis); 3. Vandens, tiekimo ir nuotekų, paviršinių nuotekų tvarkymo infrastruktūros apsaugos zonos (III skyrius, dešimtas skirsnis); 4. Viešųjų ryšių tinklų elektroninių ryšių infrastruktūros apsaugos zonos (III skyrius, vienuoliktasis skirsnis); 5. Aerodromų apsaugos zonos (III skyrius, pirmasis skirsnis). Kitas galimas naudojimo būdas nustatomas savivaldybės administracijos direktoriaus sprendimu keičiant detaliojo plano koregavimo tvirtinimo metu nustatytą prioritetinį naudojimo būdą Vyriausybės nustatyta tvarka informuojant visuomenę.
---	------	------------------------------	-----------------------	---	--------	-------	-----	-----	-----------------	---	---	-----	-----	---	--



PASTABOS: 1. Statinių statyba be gretimų žemės sklypų savininkų rašytinio sutikimo galima tik STR 2.02.02:2004 „Visuomeninės paskirties statiniai“ 3 priede, STR 2.02.01:2004 „Gyvenamieji pastatai“ p. 192, 193 ir STR 1.05.01:2017 „Statybą leidžiantys dokumentai. Statybos užbaigimas. Statybos sustabdymas. Savavališkos statybos padarinių šalinimas. Statybos pagal neteisėtai išduotą statybą leidžiantį dokumentą padarinių šalinimas“ 7 priede numatytais atvejais; 2. Pastatų aukštų skaičius, vadovaujantis Bendrojo plano aiškinamojo rašto sprendimais, skaičiuojamas įskaitant cokolinius, mansardinius aukštus bei anstatus, antrosioles; 3. Atsumai nuo planuojamų automobilių stovėjimo aikštelių ir įvažiavimų į jas iki aplinkinių pastatų bus išlaikomi pagal STR 2.06.04:2014 „Gatvės ir vietinės reikšmės keliai. Bendrieji reikalavimai“ reikalavimus; 4. Rengiant statinių statybos projektus, privalo būti užtikrinamos natūralaus apšvietimo sąlygos planuojamiems ir esamiems pastatams, vaikų žaidimų aikštelėms, numatant juose normatyvinę insoliacijos trukmę; 5. Žemės sklypo valdytojas yra atsakingas už atliekų surinkimą, išvežimą ir tvarkymą iš jam priskirto žemės sklypo; 6. Esamų požeminių inžinerinių tinklų iškėlimas iš planuojamos statybos zonos ribų, naujų inžinerinių tinklų projektavimas ar planuojamo užstatymo prijungimas prie esamų centralizuotų miesto tinklų bus sprendžiamas statinių statybos projekto metu pagal poreikį, gavus eksploatuojančių organizacijų technines sąlygas. Kol neparengtas statinio statybos projektas ir neiškelti inžineriniai tinklai, galioja Lietuvos Respublikos specialiųjų žemės naudojimo sąlygų įstatymo reikalavimai esamoms inžinerinėms komunikacijoms; 7. Statinių statyba modulinės transformatorinės apsaugos zonos ribose galima tik Specialiųjų žemės naudojimo sąlygų įstatymo 25 str. nustatyta tvarka gavus modulinės transformatorinės savininko ar valdytojo pritarimą (derinimą) tokių statinių statybai; 8. Planuojamoje teritorijoje esančių medžių šalinimas ar persodinimas galimas rengiant techninį projektą, įvertinus planuojamų statinių išdestymą ir atlikus medžių būklės vertinimą; 9. Brėžinys parengtas ant UAB "Geoksis" įmonės 2022 kovo mėn. parengtos ir suderintos toponuotraukos, Nr. THHS1-20211216-054043 ir THHS20220323-020764.

ESAMŲ MEDŽIŲ EKSPLIKACIJA

Nr.	Pavadinimas	Skersmuo 1,3 m aukštyje	Medžio būklės indeksas	Saugojamumas
1	Obelis (Malus)	28 cm	4	N
2	Obelis (Malus)	21 cm	4	N
3	Paprastoji kriaušė (Pyrus communis)	34 cm	4	N
4	Obelis (Malus)	20 cm	4	N
5	Kalninė guoba (Ulmus glabra)	11 cm	2	N
6	Kalninė guoba (Ulmus glabra)	13 cm	2	N
7	Kalninė guoba (Ulmus glabra)	15 cm	2	N
8	Kalninė guoba (Ulmus glabra)	10 cm	2	N
9	Kalninė guoba (Ulmus glabra)	35 cm	2	S
10	Kalninė guoba (Ulmus glabra)	34 cm	2	S
11	Kalninė guoba (Ulmus glabra)	16 cm	2	N
12	Mažalapė liepa (Tilia cordata)	33 cm	4	S
13	Mažalapė liepa (Tilia cordata)	31 cm	3	S
14	Mažalapė liepa (Tilia cordata)	22 cm	3	S

Medžių būklės indeksas: 1- geros būklės, 2- patenkinamos būklės, 3- nepatenkinamos būklės, 4- blogos būklės. Saugojamumas: S - saugotinas, N - nesaugotinas. Pastaba: Detalus medžių vertinimas pateikiamas projekto prieduose

SKLYPO KAMPŲ KOORDINACIJŲ ŽINIARAŠTIS

Sklypo kampų žymėjimas plane Nr.	Sklypo kampų koordinatės	
	X	Y
1	6063666.27	582829.75
2	6063723.27	582838.74
3	6063722.73	582846.97
4	6063723.68	582864.36
5	6063716.54	582861.98
6	6063707.63	582859.01
7	6063666.50	582854.93

SUTARTINIS ŽYMĖJIMAS:

- ■ ■ ■ ■ Planuojamos teritorijos ribos (sutampa su sklypo ribomis)
- Esamos planuojamo sklypo ribos
- Gretimų sklypų ribos
- Gatvės raudonosios linijos
- Statybos ribos (sutampa su sklypo ribomis)
- ■ ■ ■ ■ Statybos zona
- ■ ■ ■ ■ Naikinamas servitutas
- 1/1361 Sklypo Nr., Sklypo plotas, kv.m
- Esamos įvažiavimų-išvažiavimų vietos
- Esamas medis
- Planuojamas kirsti medis
- Esama modulinė transformatorinė su 5 m apsaugos zona

SITUACIJOS SCHEMA

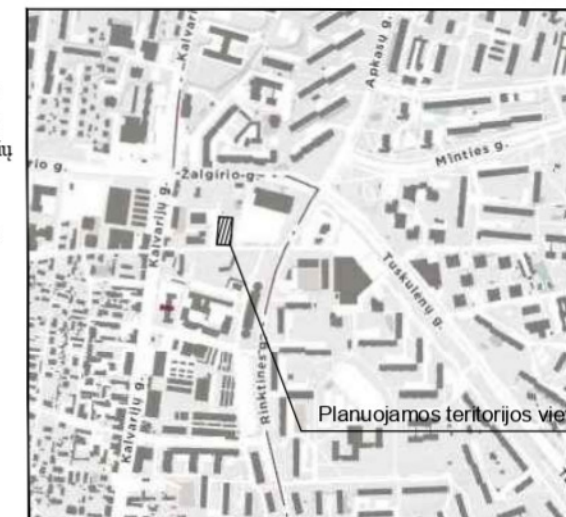

TERITORIJOS NAUDOJIMO IR TVARKYMO REGLAMENTAI:

- 1 - Konkretus teritorijos naudojimo tipas: GC - mišri centro teritorija,
 - 2 - žemės sklypo naudojimo būdas:
 - * - prioritetinis naudojimo būdas,
 - ** - kitas galimas naudojimo būdas;
 - 3 - maksimalus pastatų aukštumas (metrais);
 - 4 - maksimalus užstatymo tankumas (procentais);
 - 5 - maksimalus užstatymo intensyvumas (indeksas);
 - 6 - teritorijos užstatymo tipas: pr - perimetris;
 - 7 - priklausomųjų želdynų ir želdinių teritorijų dalys (procentais nuo sklypo ploto).
- Teritorijos naudojimo tipas: **1** Mišri centro teritorija

Rengėjas:	UAB „MIESTO VIZIJA“ jm.k 303081028, Geranainių g. 7, Vilnius tel. +37062073285	Objektas:	TERITORIJOS TARP RINKTINĖS, TRIMITŲ GATVIŲ IR PRAVAŽIAVIMO KELIO PRIE TRIMITŲ G. 8 DETALIOJO PLANO SPRENDINIŲ KOREGAVIMAS SKLYPE TRIMITŲ G. 14 (KAD. NR. 0101/0032:845) INICIJAVIMO SUTARTIES PAGRINDU
A1053	PV	R.Druskienė	2022 10
Stadija	Iniciatorius:	UAB "14 Trimitų"	Brėžinys: A3 Pagrindinis brėžinys M 1:500
DP			Kompleksas: TPDRIS NR. K-VT-13-22-372
			Laidos: 0
			Lapas: 1
			Lapų: 3







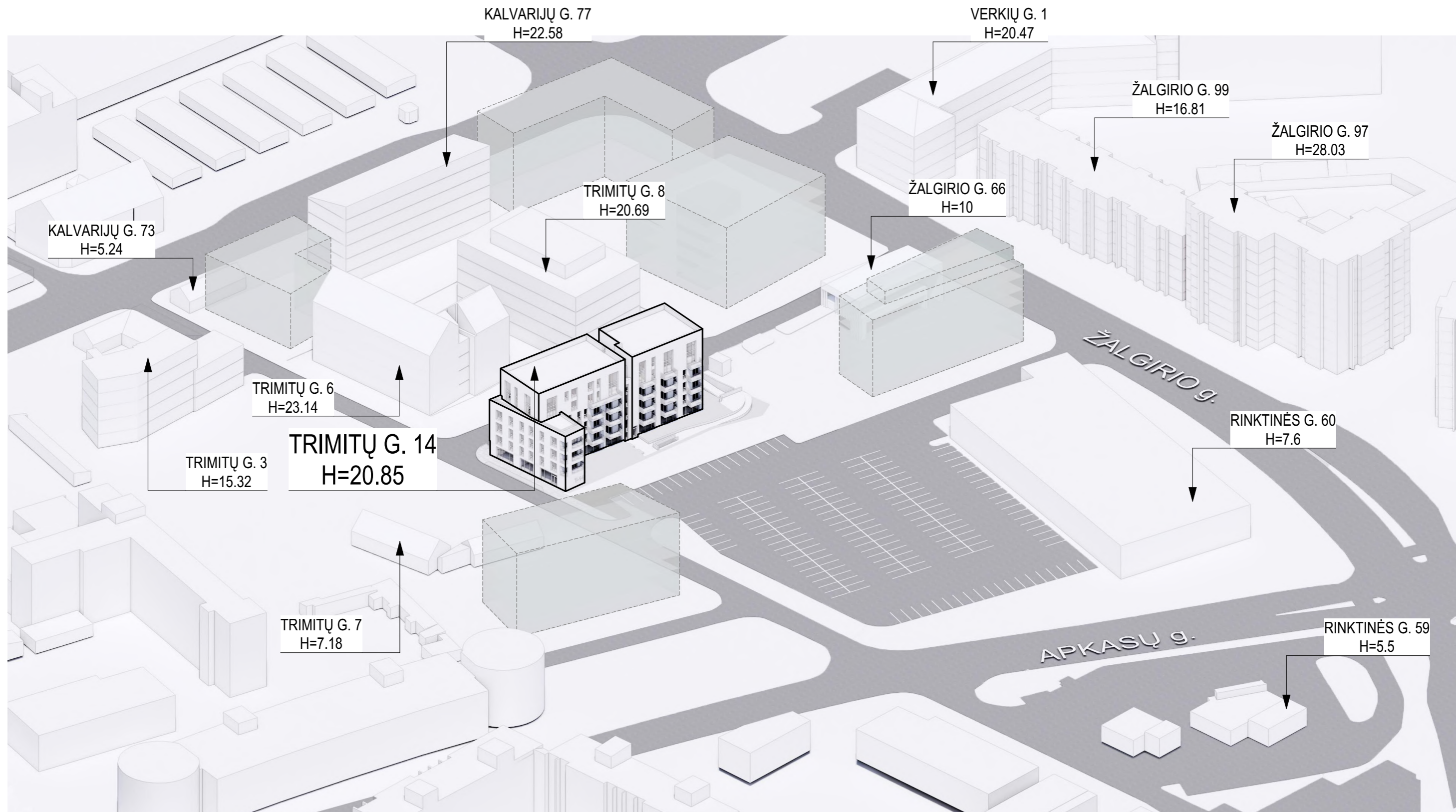

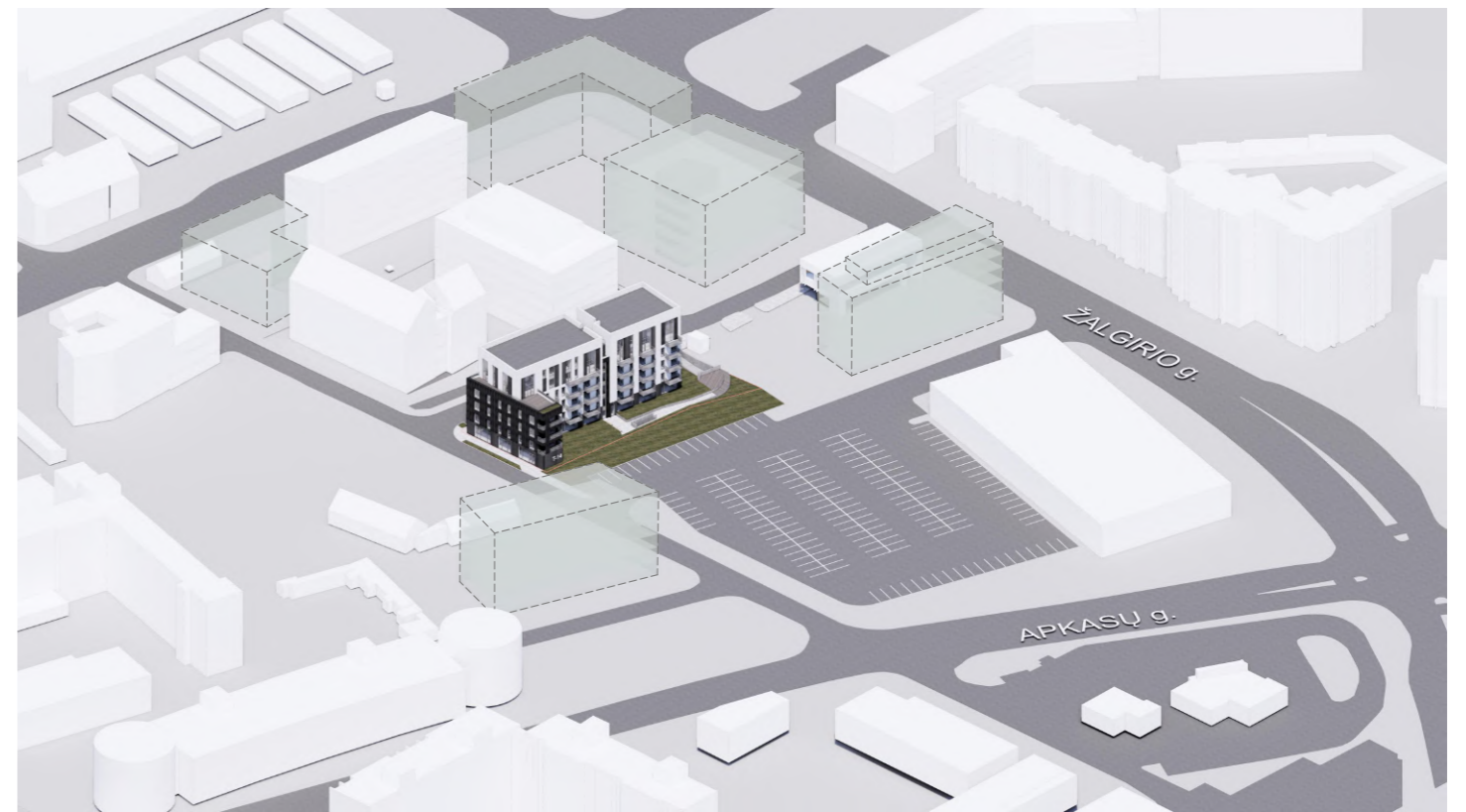
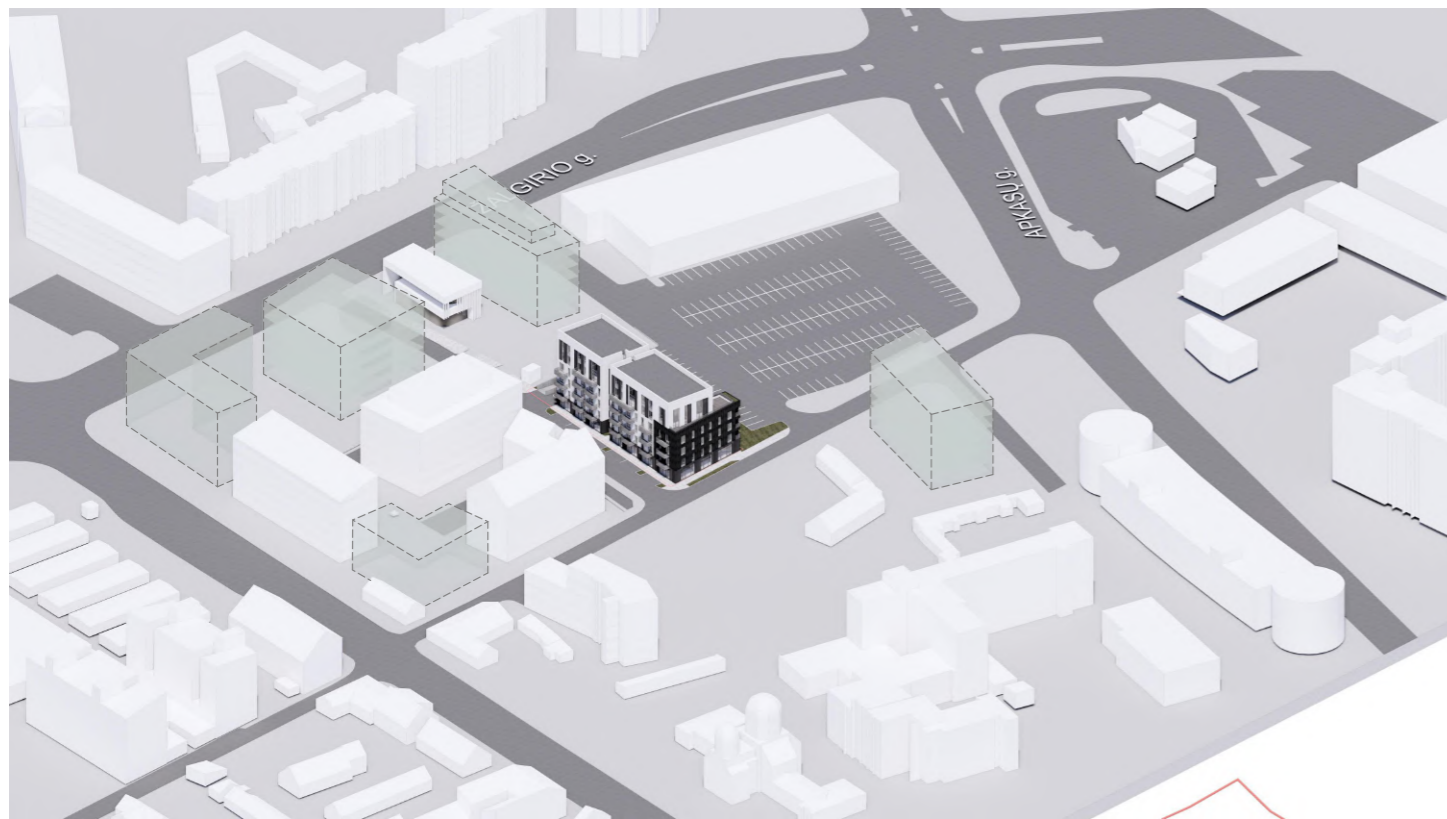
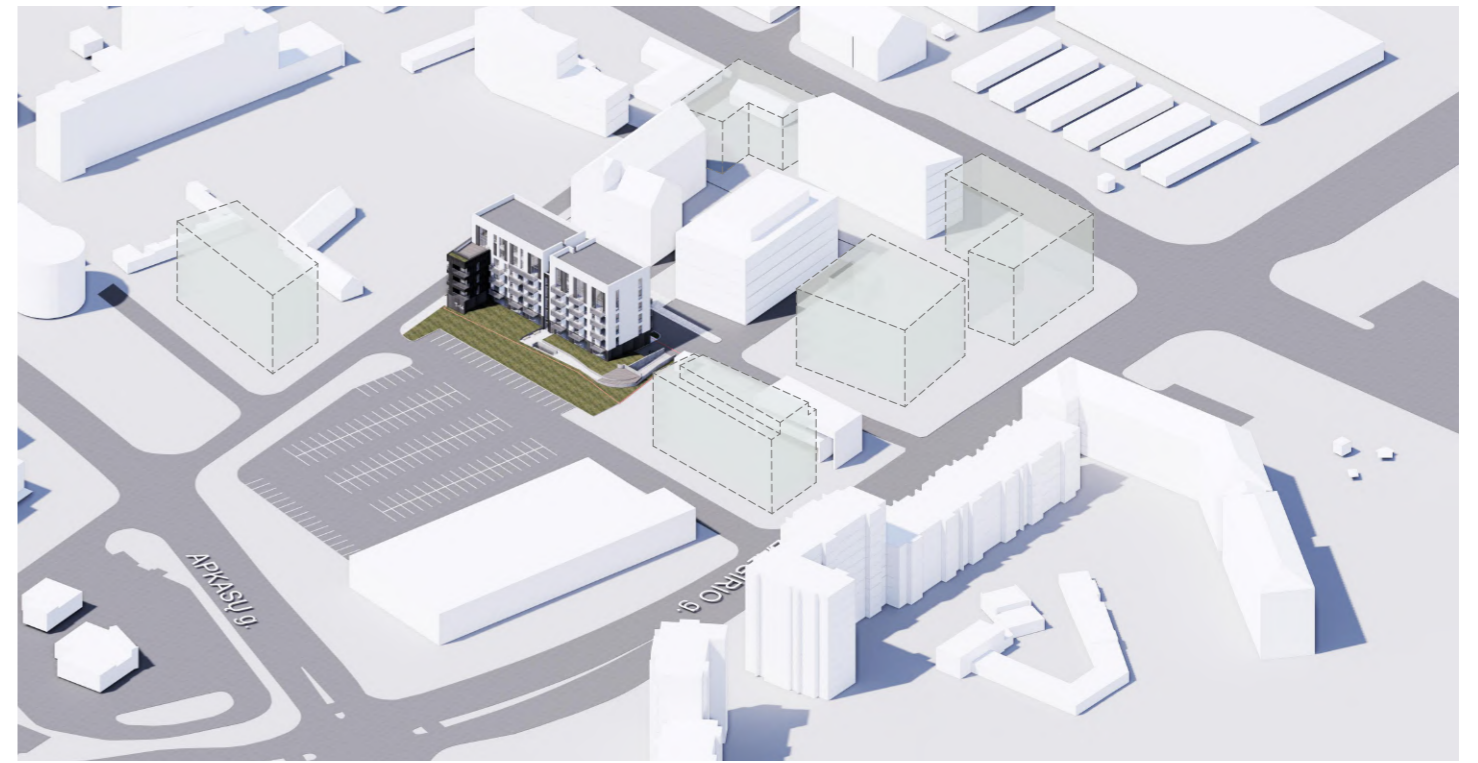
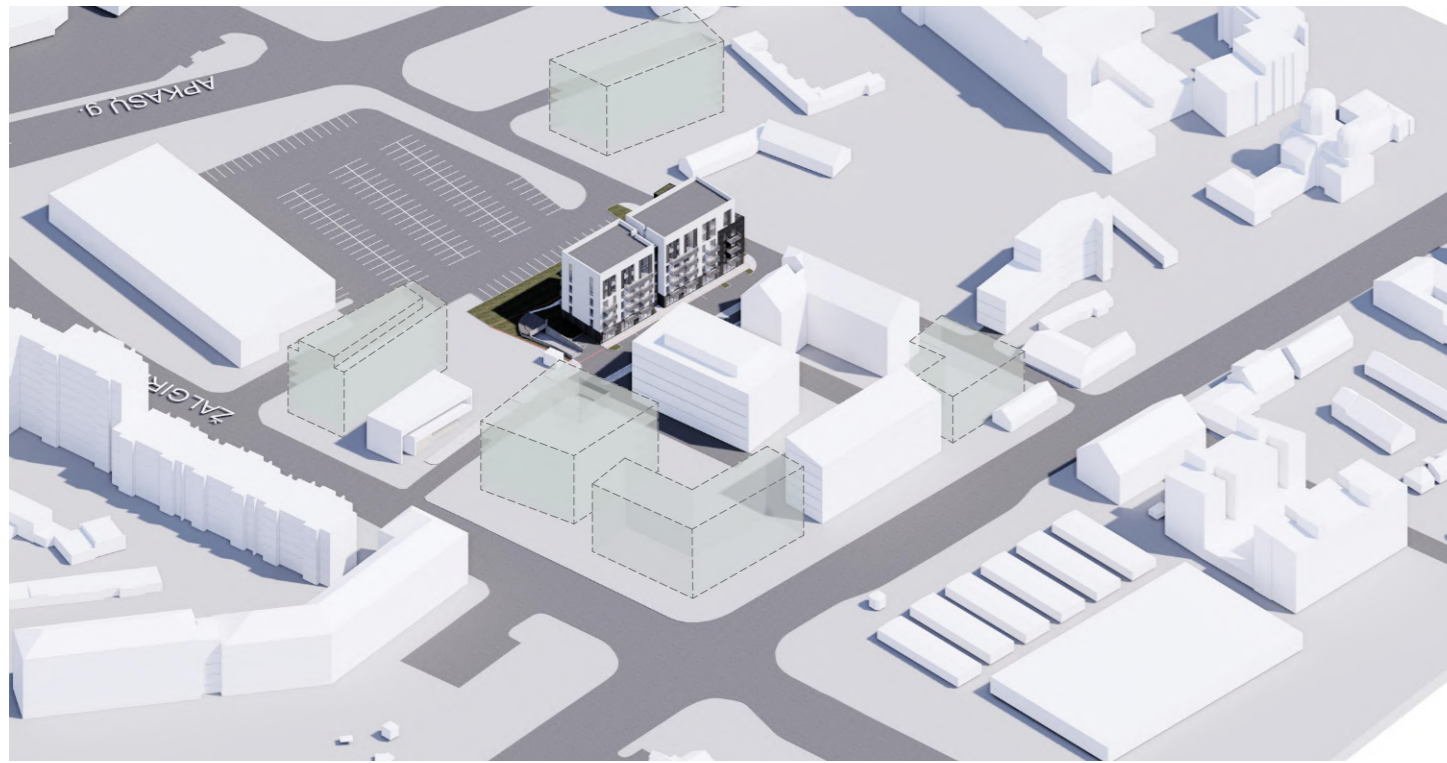

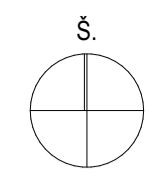

SUTARTINIAI ŽYMĖJIMAI

	Trimitų g. 14 sklypo ribos
	Darbu vykdymo riba Trimitų g. 14 sklype ir už jo ribų pagal prisijungimo sąlygas
	Darbu vykdymo riba gatvių raudonosiose linijose *
	Grętimų sklypų ribos
	Naujai projektujami statiniai
	Atraminės sienutės
	Želdinami plotai
	Trinkelė dangą, alfo dangą, gumos dangą
	Krūmai ir žemę dengiantys krūmų masyvai
	Žoliniai augalai (kompozicijos)
	Vertikalus želdinimas
	Ivažiavimas į požeminę automobilių aikštelę
	Iėjimas į pastatą
	Projektuojamas pastatas
	Žaidimų aikštelė, po įrengimais gumuota dangą
	Sporto aikštelė ant natūralios vejos, po įrengimais gumuota dangą
	Poilsio aikštelė
	Saugomi medžiai
	Atskiru projektu numatytas želdinimas
	Dvirazių stovėjimo vietos

* Šie neišryškinti infrastruktūros tvarkymo sprendiniai gatvės raudonojoje linijoje bus rengiami pasirašius atskirą sutartį su Vilniaus miesto savivaldybės administracija ir derinami atskirai. Sutartis dėl infrastruktūros įrengimo pasirašoma iki sprendinių SLD gavimo, o infrastruktūra pagal sutartį įrengiama iki pirmo statinio pripažinimo tinkamu naudoti.



PAGRINDINIAI SKLYPO TECHINIAI RODIKLIAI	SKAIČIAVIMAS	PASTABOS
Sklypo plotas	1361 m ²	
Sklypo užstatymo tankis	49.9%	679/1361*100
Pastato užstatymo plotas	679 m ²	1361*0,7
Sklypo užstatymo intensyvumas	2,07	2813,4/1361
Priklausomųjų želdynų norma	30%	408,3/1361*100
Priklausomųjų želdynų plotas	408,3 m ²	342,3 m ² (h.)+ 198/3 m ² (v.)
Nelaidžių dangų plotas	70,9%	(286+679)/100/1361

PASTABA: pagrindiniai techniniai rodikliai pateikti archyve ir patvirtinti medžiaga ir pobūmis tikrinant teritorijos eksploatuojamųjų organzacijų duomenis medžiaga.							
TIISI pradžios numeris				TIISI-20220323-020765			
Objektas				Trimitų g., Rinktinės g. Vilnius, Vilniaus m. sav.			
Plano tipas				Topografinis planas (prie statybas) - pilnas turinys			
UAB „Geoksis“ L. Krapivinskis g. 44 Vilnius e-mail: uab@geoksis.com, +3706619809 Inžinieris kodas: 22561880				Pagrindinis objektų padėties tikslumas, cm			
				horizontaliosios padėties: 10		vertikaliosios padėties: 6	
Kv. paž. Nr.	Vardas ir pavardė	Paršas	Data	Mastelis	Koordinatų sistema	Aukščių sistema	Lapas
IGKV-1704	Audrius Ragauskas		2022-03-18	1:500	LKS 94	LAS07	1 1
IGKV-513	Jonas Masys		2022-03-18	Užsakovas			

0	2023-05	PROJEKTO PASIŪLYMAI
LAIDA	IŠLEIDIMO DATA	LAIDOS STATUSAS, KEITIMO PRIEŽASTIS (JEI TAIKOMAMA)
KVAL. PATV. DOK. NR.		STATINIO PROJEKTO PAVADINIMAS: DAUGIABUTIS GYVENAMOJO NAMO TRIMITŲ G. 14, VILNIUJE, STATYBOS PROJEKTAS
30378 SPV	VYTAUTAS AUGUSTINAVIČIUS	OBJEKTO PAVADINIMAS: 01 DAUGIABUTIS GYVENAMASIS NAMAS
27183, 0361 SPV ASIST.	SANDRA PAŠKEVIČIENĖ	DOKUMENTO PAVADINIMAS: SKLYPO PLANAS 1:250
A1517 SPDV	SIGITA LAPIENYTĖ	LAIDA
ARCH	NATALIA BARAN	0
ARCH	MANTAS NEVERAUSKAS	LAPAS
STATYTOJAS:		DOKUMENTO ŽYMIUO:
LT	UAB "14 TRIMITŲ"	2021-17-01-PP-B.01
		1 1

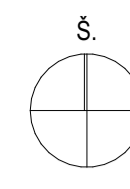

SUTARTINIAI ŽYMĖJIMAI

	Trimitų g. 14 sklypo ribos
	Darbu vykdymo riba Trimitų g. 14 sklype ir už jo ribų pagal prisijungimo sąlygas
	Darbu vykdymo riba gatvių raudonosiose linijose *
	Grętimų sklypų ribos
	Naujai projektujami statiniai
	Atraminės sienelės
	Želdinami plotai
	Trinkelių dangos, alfalto dangos, gumos dangos
	Krūmai ir žemę dengiantys krūmų masyvai
	Žoliniai augalai (kompozicijos)
	Vertikalus želdinimas
	Įvažiavimas į požeminę automobilių aikštelę
	Įėjimas į pastatą
	Projektuojamas pastatas
	Žaidimų aikštelė, po įrengimais gumuota danga
	Sporto aikštelė ant natūralios vejos, po įrengimais gumuota danga
	Poilsio aikštelė
	Saugomi medžiai
	Atskiru projektu numatytas želdinimas
	Dvirazių stovėjimo vietos

* Šie neišryškinti infrastruktūros tvarkymo sprendiniai gatvės raudonojoje linijoje bus rengiami pasirašius atskirą sutartį su Vilniaus miesto savivaldybės administracija ir derinami atskirai. Sutartis dėl infrastruktūros įrengimo pasirašoma iki sprendinių SLD gavimo, o infrastruktūra pagal sutartį įrengiama iki pirmo statinio pripažinimo tinkamu naudoti.

ARBORISTINIS VERTINIMAS

	Patenkinamos būklės medis
	Nepatenkinamos būklės medis
	Biologos būklės medis
	Šalinamas medis

	Šaknų apsaugos plotas
	Kamieno ašis
	Lajos projekcija
	7 - Medžio eilės numeris brėžinyje ir žiniaraštyje
	2 - Medžio būklės indeksas



Medžių vertinimas Trimitų 14, Vilnius.

Nr. plane	Medžio rūšis tiesiškai	Medžio rūšis lotyniškai	Kamieno diametras 1,30m aukštyje(cm)	Kamieno diametras ties kamieno kakleliu (cm)	Saugomo šaknų ploto spindulys (m)	Saugomo šaknų ploto plotas (m²)	Lajos projekcija nuo ašies Š, R, P, V kryptimis	Medžio būklės indeksas 1,2,3,4,5	Siūlomoms/arboristinėms/tvarkymo priemonės
1	Obelis	Malus	28	37	3,36	35,46	1,1;5,1;1,5	4	Sanitarinis genėjimas
2	Obelis	Malus	21	29	2,52	19,95	2,1;5,1;0	4	Sanitarinis genėjimas
3	Paprastoji kriaušė	Pyrus communis	34	50	4,08	52,29	4,3;3,3	4	Sanitarinis genėjimas
4	Obelis	Malus	20	27	2,4	18,09	1,5;1,5;1,1,5	4	Sanitarinis genėjimas
5	Kalvinė guoba	Ulmus glabra	11	11	1,32	5,47	1,2;0;0	2	Kirtimas, lyderio išryškinimui
6	Kalvinė guoba	Ulmus glabra	13	26	1,56	7,64	1,1;0;0	2	Kirtimas, lyderio išryškinimui
7	Kalvinė guoba	Ulmus glabra	15	15	1,8	10,18	0,2;1,1	2	Kirtimas, lyderio išryškinimui
8	Kalvinė guoba	Ulmus glabra	10	56	1,2	4,52	0,0;1,1	2	Kirtimas, lyderio išryškinimui
9	Kalvinė guoba	Ulmus glabra	35	35	4,2	55,41	3,3;2,3	2	Sanitarinis genėjimas
10	Kalvinė guoba	Ulmus glabra	34	34	4,08	52,29	2,3;3,3	2	Sanitarinis genėjimas
11	Kalvinė guoba	Ulmus glabra	16	22	1,92	11,58	1,0;1,1	2	Kirtimas, lyderio išryškinimui
12	Mažalapė liepa	Tilia cordata	33	39	3,96	49,26	1,1;1,1	4	Sanitarija, arba kirtimas
13	Mažalapė liepa	Tilia cordata	31	36	3,72	43,47	2,2;2,2	3	Sanitarinis genėjimas
14	Mažalapė liepa	Tilia cordata	22	38	2,64	21,89	1,1;1,1	3	Sanitarinis genėjimas

KERTAMA/NEKOMPENSUOJAMA
 KERTAMA/NEKOMPENSUOJAMA
 KERTAMA/NEKOMPENSUOJAMA
 KERTAMA/NEKOMPENSUOJAMA
 KERTAMA/NEKOMPENSUOJAMA
 KERTAMA/KOMPENSUOJAMA
 KERTAMA/KOMPENSUOJAMA
 KERTAMA/KOMPENSUOJAMA
 KERTAMA/KOMPENSUOJAMA
 SAUGOMA
 SAUGOMA
 SAUGOMA



Žymėjimas	Sodinuko rūšis	Sodinuko parametrai	Kiekis
Krūmai ir žemę dengiantys krūmų masyvai:			
	1 Kūkmedis europinis (<i>Taxus Baccata Rapandens</i>)	h - 80 cm	augalų tankis 3-5 vnt/m²
	2 Kaulenis (<i>Cotoneaster Skogholm</i>)	h - 20 cm	augalų tankis 3-5 vnt/m²
	3 Šermukšniaplė lanksvūnė (<i>Sorbaria sorbifolia</i>)	h - 40 cm	augalų tankis 3-5 vnt/m²
	4 Hortenzija (<i>Hydrangea macrophylla</i>)	h - 80 cm	augalų tankis 1-2 vnt/m²
	5 Putnalapis pūslenis (<i>Physocarpus opulifolius</i>)	h - 80 cm	augalų tankis 1-2 vnt/m²
Žoliniai augalai:			
	6 Dėbūnas (<i>Sporobolus heterodactylus</i>), Ašutinė plaukėtinė (<i>Stipa pennata</i>), Korėjinis lenktinys (<i>Calamagrostis trachytricha</i>), Kadzėla fasono "Six Hills giant" (<i>Nepeta fassoni</i>), "Six Hills Giant", Čiurnis kalvėjas (<i>Salvia nemorosa</i>), Kobajūnė (<i>Sanguisorba officinalis</i>), Papatė (<i>Achillea millefolium</i>), Ešūnė (<i>Echinacea (alta)</i>), Vasinė ramūnelė (<i>Matricaria chamomilla</i>), Maltas (<i>Seosela</i>)	h - 20 cm vazono d - 22 cm	augalų tankis 3-5 vnt/m²
	Vertikalus želdinimas: Gebenė lipikė (<i>Hedera helix</i>)	h - 80 cm	198 m²

Pastaba: 1- geros būklės medis, 2- patenkinamos būklės medis, 3- nepatenkinamos būklės medis, 4- biologos būklės medis, 5- šalinamas medis

PASTABA: pabrėžiami tikriausiai atnaujinti paraudę archyve sav. kartografiniai medžiagai ir pabrėžiamas tikslus teritorijos eksploatuojamųjų organzavčių sąlygų medžiagai.									
TIHSI-2023-023-020765					TIHSI-2023-023-020765				
Objektas					Trimitų g., Rinktinės g., Vilnius, Vilniaus m. sav.				
Plano tipas					Topografinis planas (prieš statybą) - pilnas turinys				
Pagrindinis objektų padėties tikslumas, cm					Pagrindinis objektų padėties tikslumas, cm				
Kv. paž. Nr.					Kv. paž. Nr.				
Vardas ir pavardė					Vardas ir pavardė				
Parašas					Parašas				
Data					Data				
Mastelis					Mastelis				
Koordinatų sistema					Koordinatų sistema				
Aukščių sistema					Aukščių sistema				
Lapas					Lapas				
Lapų					Lapų				
IGKV-1704					IGKV-1704				
Audrius Ragauskas					Audrius Ragauskas				
1:500					1:500				
LKS 94					LKS 94				
LAS07					LAS07				
1					1				
1					1				
IGKV-513					IGKV-513				
Jonas Masys					Jonas Masys				
2022-03-18					2022-03-18				
Užsakovas					Užsakovas				
0									
2023-05									
PROJEKTIŲ PASIŪLYMAI									
LAIDA									
IŠLEIDIMO DATA									
LAIDOS STATUSAS, KEITIMO PRIEŽASTIS (JEI TAIKOMA)									
KVAL. PATV. DOK. NR.					KVAL. PATV. DOK. NR.				
2 BRICKS architects					2 BRICKS architects				
Pildymo 22-11, Vilnius					Pildymo 22-11, Vilnius				
@bricks.lt					@bricks.lt				
+370 687 24872					+370 687 24872				
30378					30378				
SPV					SPV				
VYTAUTAS AUGUSTINAVIČIUS					VYTAUTAS AUGUSTINAVIČIUS				
27183_0361					27183_0361				
SPV ASIST.					SPV ASIST.				
SANDRA PAŠKEVIČIENĖ					SANDRA PAŠKEVIČIENĖ				
15157					15157				
SPVD					SPVD				
SIGITA LAPIENYTĖ					SIGITA LAPIENYTĖ				
ARCH					ARCH				
NATALIA BARAN					NATALIA BARAN				
ARCH					ARCH				
MANTAS NEVERAUSKAS					MANTAS NEVERAUSKAS				
STATYTOJAS:									
DOKUMENTO ŽYMOU:									
LT					LT				
UAB "14 TRIMITŲ"					UAB "14 TRIMITŲ"				
2021-17-01-PP-B.02					2021-17-01-PP-B.02				
LAPAS					LAPAS				
1					1				
1					1				



SUTARTINIAI ŽYMĖJIMAI

	Trimitų g. 14 sklypo ribos
	Darbu vykdymo riba Trimitų g. 14 sklype ir už jo ribų pagal prisijungimo sąlygas
	Darbu vykdymo riba gatvių raudonosiose linijose *
	Grėtimų sklypų ribos

* Šie neišryškinti infrastruktūros tvarkymo sprendiniai gatvės raudonojoje linijoje bus rengiami pasirašius atskirą sutartį su Vilniaus miesto savivaldybės administracija ir derinami atskirai. Sutartis dėl infrastruktūros įrengimo pasirašoma iki sprendinių SLD gavimo, o infrastruktūra pagal sutartį įrengiama iki pirmo statinio prapūžimo tinkamu naudoti.

Atskiru projektu už sklypo ribos planuojami sprendiniai, kurių įgyvendinimui iki statybos leidžiančio dokumento gavimo iš Žemės valdytojo bus gautas sutikimas.

- Jo apimtyje planuojama:
1. 5 automobilių parkavimo vietos lygiagrečiai Trimitų gatvei;
 2. Pėsčiųjų šaligatvio ruožas palei Trimitų gatvę iki sklypo ribos;
 3. 4 dviračių stovėjimo vietos.

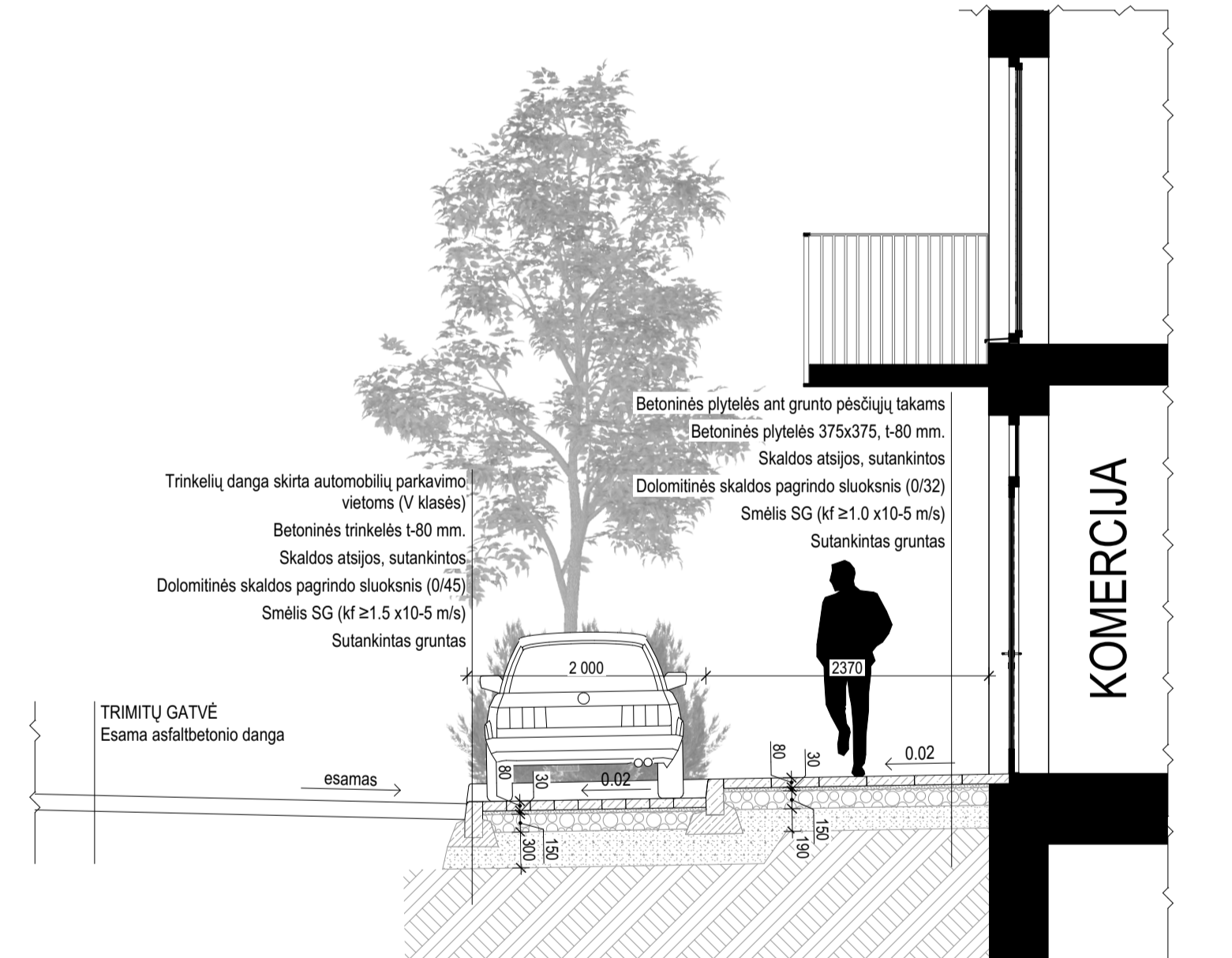
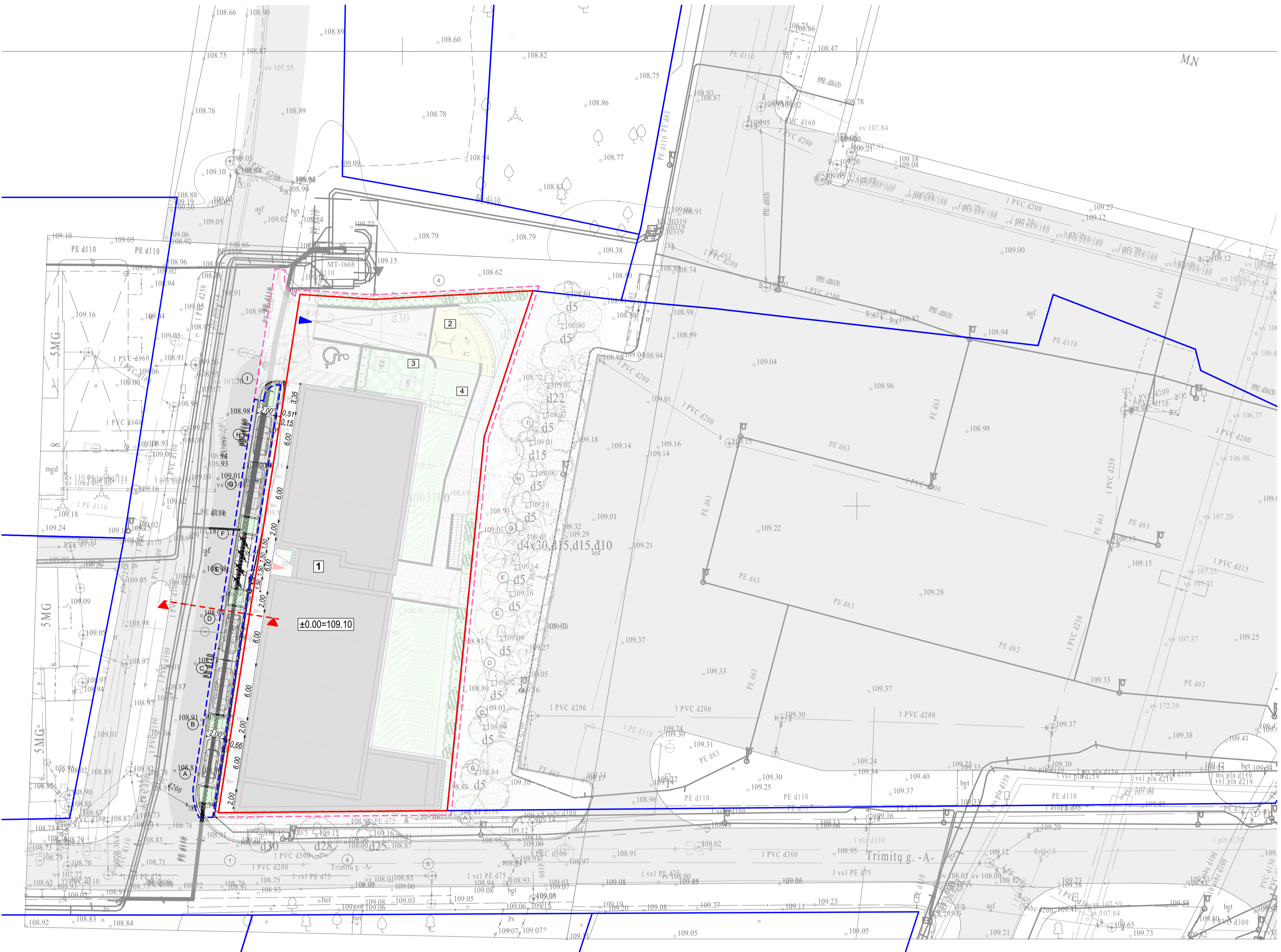

PRINCIPINIS PJŪVIS



PASTABA: pagrindiniai brūkšniai atnaujinti parengus archyvinę sav. kartografinę medžiagą ir pabrėžimus brūkšniais teritorijoje eksploatuojamųjų organizacijų daiktų medžiagą.										
THIS1-2023-02-02765					THIS1-2023-02-02765					
Objektas					Trimitų g., Rinktinės g. Vilnius, Vilniaus m. sav.					
Plano tipas					Topografinis planas (prie statybas) - pilnas turinys					
UAB „GeoGIS“ L. Krapavicius, A. Vilius, e-mail: uab@geogis.lt, +3706619609 Inžinieris kodas: 225661880					Pagrindinis objektų padėties tikslumas, cm					
					horizontaliosios padėties: 10		vertikaliosios padėties: 6			
Kv. paž. Nr.	Vardas ir pavardė	Parašas	Data	Mastelis	Koordinatinių sistema	Aukščių sistema	Lapas	Lapų		
IGKV-1704	Audrius Ragauskas		2022-03-18	1:500	LKS 94	LAS07	1	1		
IGKV-513	Jonas Masys		2022-03-18	Užsakovas						
0	2023-05	PROJEKTIŲ PASIŪLYMAI								
LAIDA	IŠLEIDIMO DATA	LAIDOS STATUSAS, KEITIMO PRIEŽASTIS (JEI TAIKOMA)								
KVAL. PATV. DOK. NR.	STATINIO PROJEKTO PAVADINIMAS: DAUGIABUČIO GYVENAMOJO NAMO TRIMITŲ G. 14, VILNIUJE, STATYBOS PROJEKTAS									
30378	SPV	OBJEKTAI:								
27183, 0361	SPV ASIST.	01 DAUGIABUTIS GYVENAMASIS NAMAS								
A1517	SPDV	DOKUMENTO PAVADINIMAS:								
ARCH	NATALIA BARAN	ERDVĖS GATVĖS RAUDONOSIOSE LINIJOSE TVARKYMO SPRENDIMAS ATSKIRU PROJEKTU 1:250								
ARCH	MANTAS NEVERAUSKAS	STATYTOJAS:								
STATYTOJAS:		DOKUMENTO ŽYMIUO:								
LT	UAB "14 TRIMITŲ"	2021-17-01-PP-B.03								
		LAPAS		LAPŲ						
		1		1						

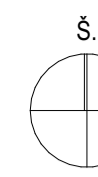

SUTARTINIAI ŽYMĖJIMAI

	Trimitų g. 14 sklypo ribos
	Darbų vykdymo riba Trimitų g. 14 sklype ir už jo ribų pagal prisijungimo sąlygas
	Darbų vykdymo riba gatvių raudonosiose linijose *
	Grętimų sklypų ribos
	Naujai projektujami statiniai
	Projektuojamas vandenlieko įvadas
	Projektuojamas buitinių nuotekų išvadas
	Projektuojamas paviršinių nuotekų išvadas
	Projektuojamas elektros įvadas
	Projektuojamas elektros ryšių įvadas
	Projektuojamas šilumos tinklų įvadas

* Šie neišryškinti infrastruktūros tvarkymo sprendiniai gatvės raudonojoje linijoje bus rengiami pasirašius atskirą sutartį su Vilniaus miesto savivaldybės administracija ir derinami atskirai. Sutartis dėl infrastruktūros įrengimo pasirašoma iki sprendinių SLD gavimo, o infrastruktūra pagal sutartį įrengiama iki pirmo statinio pripažinimo tinkamu naudoti.

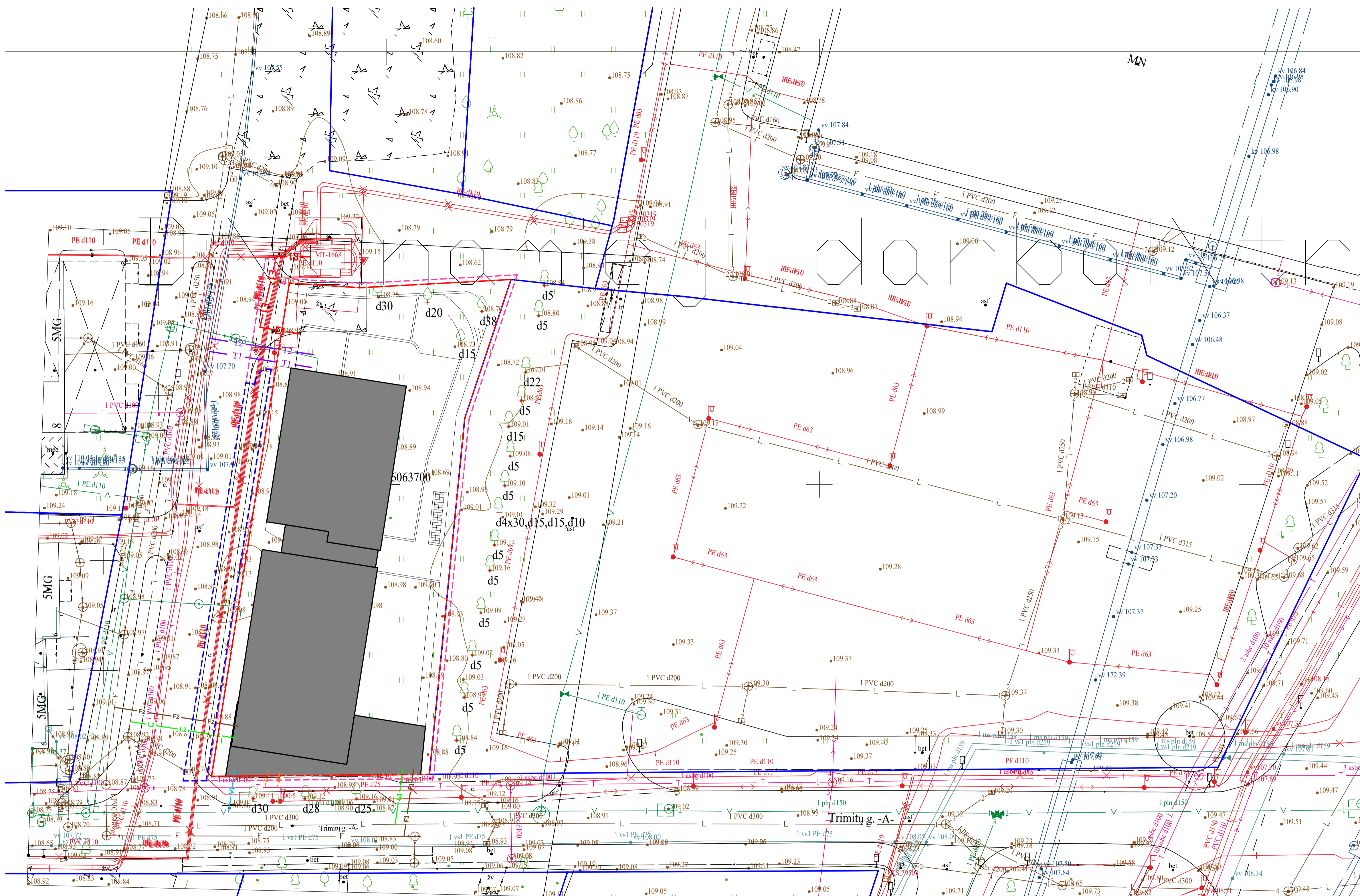

0	2023-05	PROJEKTIŅIAI PASIŪLYMAI	
LAIDA	IŠLEIDIMO DATA	LAIDOS STATUSAS, KEITIMO PRIEŽASTIS (JEI TAIKOMA)	
KVAL. PATV. DOK. NR.		2 BRICKS architec.lt Pirmo 22-11, Vilniaus m. g. 14, Vilnius. Tel: +370 687 24872	STATINIO PROJEKTO PAVADINIMAS: DAUGIABŪCIO GYVENAMOJO NAMO TRIMITŲ G. 14, VILNIUJE, STATYBOS PROJEKTAS
30378	SPV	VYTAUTAS AUGUSTINAVIČIUS	OBJEKTAS:
27183, 0361	SPV ASIST.	SANDRA PAŠKEVIČIENĖ	01 DAUGIABŪTIS GYVENAMASIS NAMAS
A1517	SPDV	SIGITA LAPIENYTĖ	DOKUMENTO PAVADINIMAS:
	ARCH	NATALIA BARAN	SUVESTINIS PRELIMINARUS INŽINERINIŲ TINKLŲ PLANAS 1:250
	ARCH	MANTAS NEVERAUSKAS	
STATYTOJAS:			DOKUMENTO ŽYMIUO:
LT	UAB "14 TRIMITŲ"		2021-17-01-PP-B.04
			LAPAS LAPŲ
			1 1

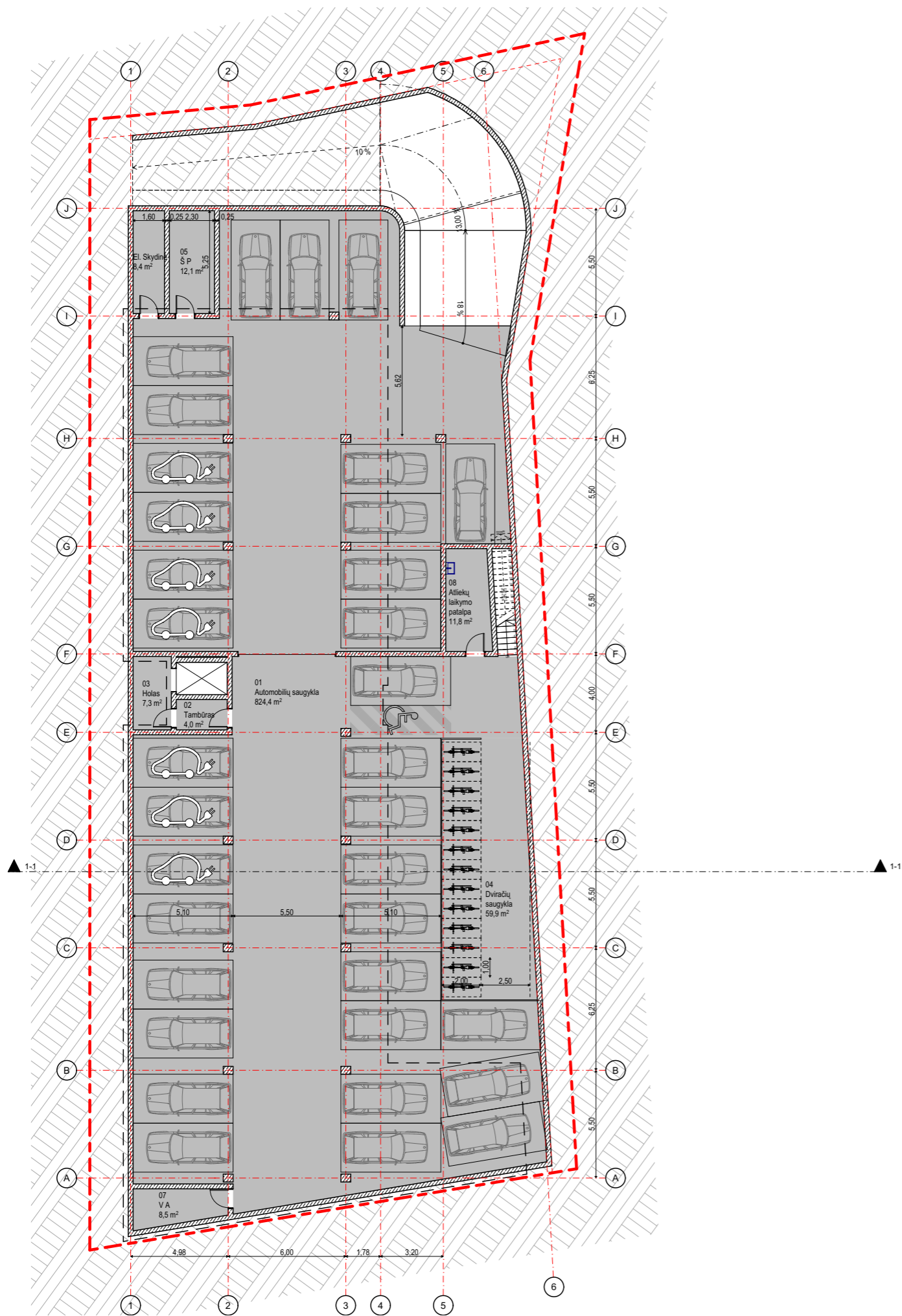

-1 AUKŠTO PATALPŲ EKSPLIKACIJA		
Numerus	Pavadinimas	Plotas
01	Automobilių saugykla	824.4
02	Tambūras	4.0
03	Holas	7.3
04	Dviraičių saugykla	59.9
05	Š P	12.1
06	El. Skydinė	8.4
07	V A	8.5
08	Atliekų laikymo patalpa	11.8
		936.4 m²

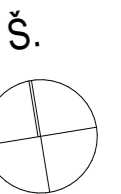

0	2023-05	PROJEKTINGIAI PASIŪLYMAI		
LAIDA	IŠLEIDIMO DATA	LAIDOS STATUSAS, KEITIMO PRIEŽASTIS (JEI TAIKOMA)		
KVAL. PATV. DOK. NR.	 2 BRICKS architects Pylimo g. 22-11, Vilnius info@2bricks.lt +370 687 24672	STATINIO PROJEKTO PAVADINIMAS: DAUGIABUČIO GYVENAMOJO NAMO TRIMITŲ G. 14, VILNIUJE, STATYBOS PROJEKTAS		
		OBJEKTAS : 01 DAUGIABUTIS GYVENAMASIS NAMAS		
30378	SPV	VYTAUTAS AUGUSTINAVIČIUS	DOKUMENTO PAVADINIMAS : RŪSIO PLANAS 1:250	
27183, 0361	SPV ASIST.	SANDRA PAŠKEVIČIENĖ		
A1517	SPDV	SIGITA LAPIENYTĖ		
	ARCH	NATALIJA BARAN		
	ARCH	MANTAS NEVERAUSKAS		
LT	STATYTOJAS:	UAB "14 TRIMITŲ"	DOKUMENTO ŽYMUO :	2021-17-01-PP-B.05
			LAPAS	LAPŲ
			1	1



1 AUKŠTO PATALPU EKSPLIKACIJA		
Numeris	Pavadinimas	Plotas
09	Tambūras	4,4
		4,4 m²
KOMERCINĖS PATALPOS 01		
1.1	Komerčinė pat.	38,6
1.2	Pagalbinė pat.	30,5
1.3	ŽN WC	4,7
		73,8 m²
KOMERCINĖS PATALPOS 02		
2.1	Komerčinė pat.	33,7
2.2	Pagalbinė pat.	26,0
2.3	ŽN WC	4,7
		64,4 m²
KOMERCINĖS PATALPOS 03		
3.1	Komerčinė pat.	33,7
3.2	Pagalbinė pat.	26,0
3.3	ŽN WC	4,7
		64,4 m²
KOMERCINĖS PATALPOS 04		
4.1	Komerčinė pat.	33,7
4.2	Pagalbinė pat.	26,0
4.3	ŽN WC	4,7
		64,4 m²
KOMERCINĖS PATALPOS 05		
5.1	Komerčinė pat.	33,7
5.2	Pagalbinė pat.	26,0
5.3	ŽN WC	4,7
		64,4 m²
KOMERCINĖS PATALPOS 06		
6.1	Komerčinė pat.	38,6
6.2	Pagalbinė pat.	30,5
6.3	ŽN WC	4,7
		73,8 m²
KOMERCINĖS PATALPOS 07		
7.1	Komerčinė pat.	47,2
7.2	ŽN WC	4,7
		51,9 m²
KOMERCINĖS PATALPOS 08		
8.1	Komerčinė pat.	40,8
8.2	Pagalbinė pat.	31,7
8.3	ŽN WC	4,7
		77,2 m²
		538,7 m²

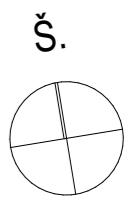

0	2023-05	PROJEKTINIAI PASIŪLYMAI		
LAIDA	IŠLEIDIMO DATA	LAIDOS STATUSAS, KEITIMO PRIEŽASTIS (JEI TAIKOMA)		
KVAL. PATV. DOK. NR.	 2 BRICKS architects Pylimo g. 22-11, Vilnius info@2bricks.lt +370 687 24672	STATINIO PROJEKTO PAVADINIMAS:		
		DAUGIABUČIO GYVENAMOJO NAMO TRIMITŲ G. 14, VILNIUJE, STATYBOS PROJEKTAS		
		OBJEKTAS :		
30378	SPV	VYTAUTAS AUGUSTINAVIČIUS	01 DAUGIABUTIS GYVENAMASIS NAMAS	
27183, 0361	SPV ASIST.	SANDRA PAŠKEVIČIENĖ		
A1517	SPDV	SIGITA LAPIENYTĖ	DOKUMENTO PAVADINIMAS :	
	ARCH	NATALIJA BARAN	1 AUKŠTO PLANAS 1:250	
	ARCH	MANTAS NEVERAUSKAS	LAIDA	
			0	
LT	STATYTOJAS:	UAB "14 TRIMITŲ"	DOKUMENTO ŽYMUO :	LAPAS LAPŲ
			2021-17-01-PP-B.06	1 1

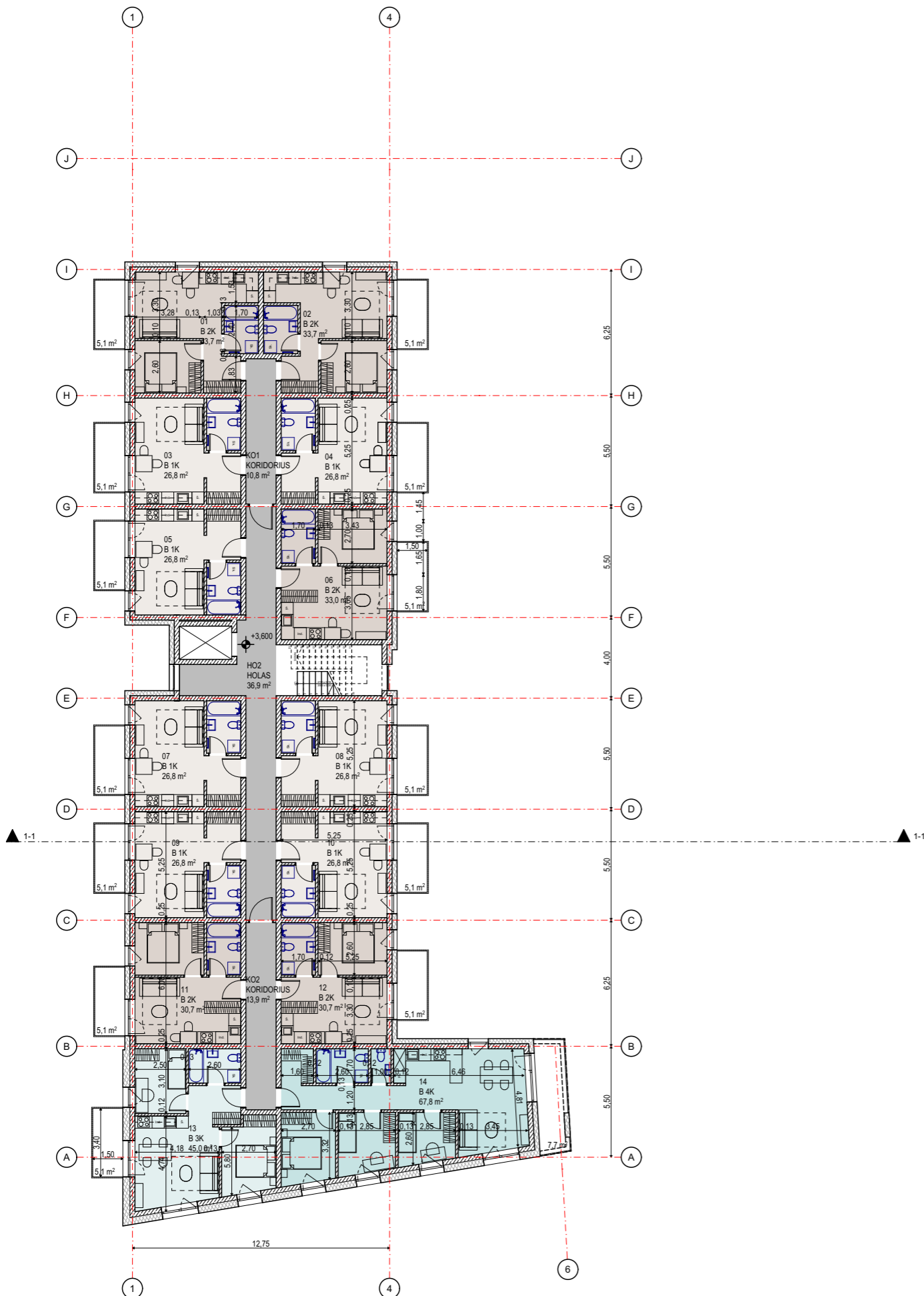

2-4 AUKŠTŲ PATALPŲ EKSPLIKACIJA			
Aukštas	Buto numeris	Pavadinimas	Plotas
2 AUKŠTAS			
	01	B 2K	33,7
	02	B 2K	33,7
	03	B 1K	26,8
	04	B 1K	26,8
	05	B 1K	26,8
	06	B 2K	33,0
	07	B 1K	26,8
	08	B 1K	26,8
	09	B 1K	26,8
	10	B 1K	26,8
	11	B 2K	30,7
	12	B 2K	30,7
	13	B 3K	45,0
	14	B 4K	67,8
	HO2	HOLAS	36,9
	KO1	KORIDORIUS	10,8
	KO2	KORIDORIUS	13,9
			523,8 m²
3 AUKŠTAS			
	15	B 2K	33,7
	16	B 2K	33,7
	17	B 1K	26,8
	18	B 1K	26,8
	19	B 1K	26,8
	20	B 2K	33,0
	21	B 1K	26,8
	22	B 1K	26,8
	23	B 1K	26,8
	24	B 1K	26,8
	25	B 2K	30,7
	26	B 2K	30,7
	27	B 3K	45,0
	28	B 4K	67,8
	HO3	HOLAS	36,9
	KO3	KORIDORIUS	10,8
	KO4	KORIDORIUS	13,9
			523,8 m²
4 AUKŠTAS			
	29	B 2K	33,7
	30	B 2K	33,7
	31	B 1K	26,8
	32	B 1K	26,8
	33	B 1K	26,8
	34	B 2K	33,0
	35	B 1K	26,8
	36	B 1K	26,8
	37	B 1K	26,8
	38	B 1K	26,8
	39	B 2K	30,7
	40	B 2K	30,7
	41	B 3K	45,0
	42	B 4K	67,8
	HO4	HOLAS	36,9
	KO5	KORIDORIUS	10,8
	KO6	KORIDORIUS	13,9
			523,8 m²
			1 571,4 m²

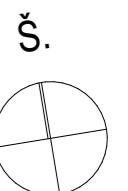

0	2023-05	PROJEKTINIAI PASIŪLYMAI				
LAIDA	IŠLEIDIMO DATA	LAIIDOS STATUSAS, KEITIMO PRIEŽASTIS (JEI TAIKOMA)				
KVAL. PATV. DOK. NR.	 2 BRICKS architects Pylimo g. 22-11, Vilnius info@2bricks.lt +370 687 24672	STATINIO PROJEKTO PAVADINIMAS:				
		DAUGIABUČIO GYVENAMOJO NAMO TRIMITŲ G. 14, VILNIUJE, STATYBOS PROJEKTAS				
OBJEKTAS :		01 DAUGIABUTIS GYVENAMASIS NAMAS				
30378	SPV	VYTAUTAS AUGUSTINAVIČIUS	DOKUMENTO PAVADINIMAS :			
27183, 0361	SPV ASIST.	SANDRA PAŠKEVIČIENĖ				
A1517	SPDV	SIGITA LAPIENYTĖ	TIPINIO (2-4) AUKŠTŲ PLANAS 1:250			
	ARCH	NATALIJA BARAN				
	ARCH	MANTAS NEVERAUSKAS				
LT	STATYTOJAS:	UAB "14 TRIMITŲ"	DOKUMENTO ŽYMUO :	2021-17-01-PP-B.07	LAPAS	LAPŲ
					1	1



5 AUKŠTO SU ANTRESOLĖMIS PATALPŲ EKSPLIKACIJA		
Buto numeris	Pavadinimas	Plotas
43	B 5K	72,5
	B 5K antresolė	39,6
		112,1 m ²
44	B 4K	55,4
	B 4K antresolė	36,7
		92,1 m ²
45	B 1K	26,8
		26,8 m ²
46	B 2K	33,0
		33,0 m ²
47	B 4K	55,4
	B 4K antresolė	36,7
		92,1 m ²
48	B 4K	55,4
	B 4K antresolė	36,7
		92,1 m ²
49	B 5K	70,3
	B 5K antresolė	39,4
		109,7 m ²
50	B 4K	59,1
	B 4K antresolė	35,4
		94,5 m ²
H05	HOLAS 05	36,9
		36,9 m ²
K07	KORIDORIUS	7,9
		7,9 m ²
K08	KORIDORIUS	6,1
		6,1 m ²
		703,3 m ²

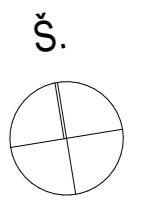

0	2023-05	PROJEKTINIAI PASIŪLYMAI			
LAIDA	IŠLEIDIMO DATA	LAIIDOS STATUSAS, KEITIMO PRIEŽASTIS (JEI TAIKOMA)			
KVAL. PATV. DOK. NR.	 2 BRICKS architects Pylimo g. 22-11, Vilnius info@2bricks.lt +370 687 24672	STATINIO PROJEKTO PAVADINIMAS: DAUGIABUČIO GYVENAMOJO NAMO TRIMITŲ G. 14, VILNIUJE, STATYBOS PROJEKTAS			
		OBJEKTAS : 01 DAUGIABUTIS GYVENAMASIS NAMAS			
30378	SPV	VYTAUTAS AUGUSTINAVIČIUS	DOKUMENTO PAVADINIMAS : 5 AUKŠTO SU ANTRESOLĖMIS PLANAS 1:250		
27183, 0361	SPV ASIST.	SANDRA PAŠKEVIČIENĖ			
A1517	SPDV	SIGITA LAPIENYTĖ	DOKUMENTO ŽYMUO : 2021-17-01-PP-B.08		
	ARCH	NATALIJA BARAN			
	ARCH	MANTAS NEVERAUSKAS	LAPAS 1		
LT	STATYTOJAS:	UAB "14 TRIMITŲ"			

Maksimali abs. altitudė pagal DSP 133,8



Rytinis fasadas

1:250

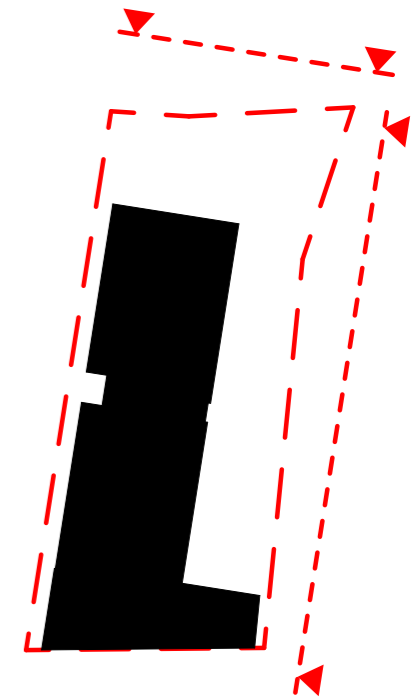

Maksimali abs. altitudė pagal DSP 133,8



Šiaurinis fasadas

1:250

-  Ilgo formato dekoratyvinė plytelė (šviesi)
-  Ilgo formato dekoratyvinė plytelė (tamsi)
-  Tinko apdaila
-  Vertikalus želdinimas
-  Dažyti metaliniai turėklai

0	2023-05	PROJEKTINIAI PASIŪLYMAI			
LAIDA	IŠLEIDIMO DATA	LAIDOS STATUSAS, KEITIMO PRIEŽASTIS (JEI TAIKOMA)			
KVAL. PATV. DOK. NR.		STATINIO PROJEKTO PAVADINIMAS: DAUGIABUČIO GYVENAMOJO NAMO TRIMITŲ G. 14, VILNIUJE, STATYBOS PROJEKTAS			
		OBJEKTAS : 01 DAUGIABUTIS GYVENAMASIS NAMAS			
30378	SPV	VYTAUTAS AUGUSTINAVIČIUS	DOKUMENTO PAVADINIMAS : RYTINIS IR ŠIAURINIS FASADAS 1:250		
27183, 0361	SPV ASIST.	SANDRA PAŠKEVIČIENĖ			
A1517	SPDV	SIGITA LAPIENYTĖ			
	ARCH	NATALIJA BARAN			
	ARCH	MANTAS NEVERAUSKAS	DOKUMENTO ŽYMUO :		
LT	STATYTOJAS: UAB "14 TRIMITŲ"		2021-17-01-PP-B.09	LAPAS 1	LAPŲ 1



Vakarinis fasadas

1:250



Pietinis fasadas

1:250

-  Ilgo formato dekoratyvinė plytelė (šviesi)
-  Ilgo formato dekoratyvinė plytelė (tamsi)
-  Tinko apdaila
-  Vertikalus želdinimas
-  Dažyti metaliniai turėklai

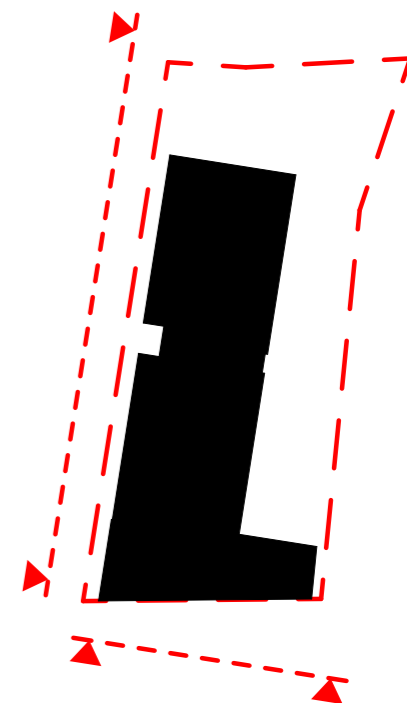

0	2023-05	PROJEKTINIAI PASIŪLYMAI		
LAIDA	IŠLEIDIMO DATA	LAIDOS STATUSAS, KEITIMO PRIEŽASTIS (JEI TAIKOMA)		
KVAL. PATV. DOK. NR.		STATINIO PROJEKTO PAVADINIMAS: DAUGIABUČIO GYVENAMOJO NAMO TRIMITŲ G. 14, VILNIUJE, STATYBOS PROJEKTAS		
		OBJEKTAS : 01 DAUGIABUTIS GYVENAMASIS NAMAS		
30378	SPV	VYTAUTAS AUGUSTINAVIČIUS	DOKUMENTO PAVADINIMAS : PIETINIS IR VAKARINIS FASADAS 1:250	
27183, 0361	SPV ASIST.	SANDRA PAŠKEVIČIENĖ		
A1517	SPDV	SIGITA LAPIENYTĖ	LAIDA 0	
	ARCH	NATALIJA BARAN		
	ARCH	MANTAS NEVERAUSKAS	DOKUMENTO ŽYMUO : 2021-17-01-PP-B.10	
STATYTOJAS: UAB "14 TRIMITŲ"				

Maksimali abs. altitudė pagal DSP 133,8

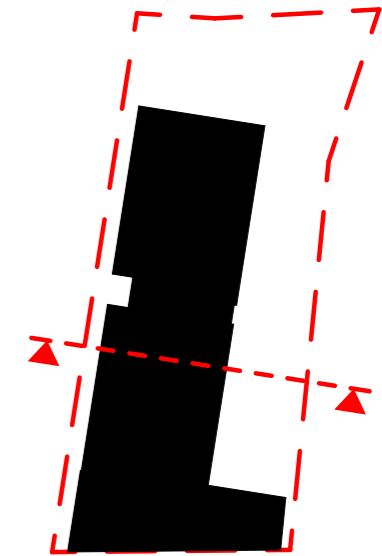
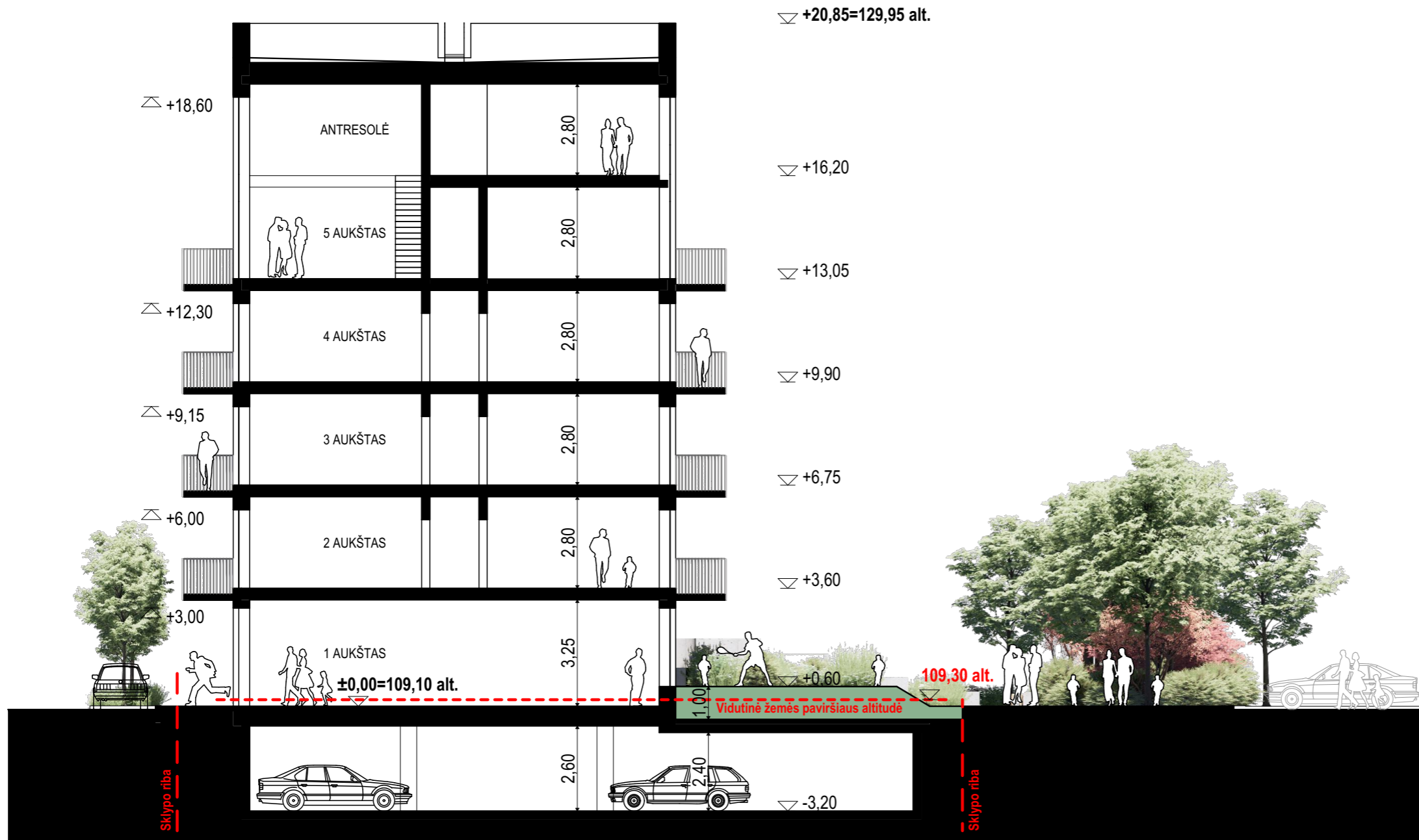

PJŪVIS

1:150

0	2023-05	PROJEKTINIAI PASIŪLYMAI				
LAIDA	IŠLEIDIMO DATA	LAIDOS STATUSAS, KEITIMO PRIEŽASTIS (JEI TAIKOMA)				
KVAL. PATV. DOK. NR.	 2 BRICKS architects Pylimo g. 22-11, Vilnius info@2bricks.lt +370 687 24672	STATINIO PROJEKTO PAVADINIMAS: DAUGIABUČIO GYVENAMOJO NAMO TRIMITŲ G. 14, VILNIUJE, STATYBOS PROJEKTAS				
		OBJEKTAS : 01 DAUGIABUTIS GYVENAMASIS NAMAS				
30378	SPV	VYTAUTAS AUGUSTINAVIČIUS	DOKUMENTO PAVADINIMAS : PJŪVIS 1-1 1:150	LAIDA		
27183, 0361	SPV ASIST.	SANDRA PAŠKEVIČIENĖ		0		
A1517	SPDV	SIGITA LAPIENYTĖ				
	ARCH	NATALIJA BARAN				
	ARCH	MANTAS NEVERAUSKAS				
LT	STATYTOJAS:	UAB "14 TRIMITŲ"		DOKUMENTO ŽYMUO : 2021-17-01-PP-B.11	LAPAS 1	LAPŲ 1

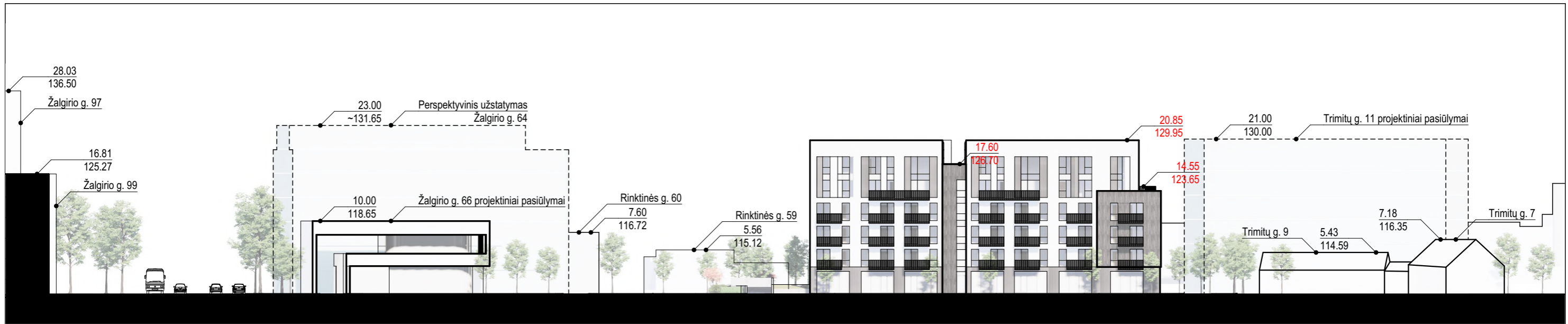

TRIMITŲ GATVĖS IŠKLOTINĖ /1/

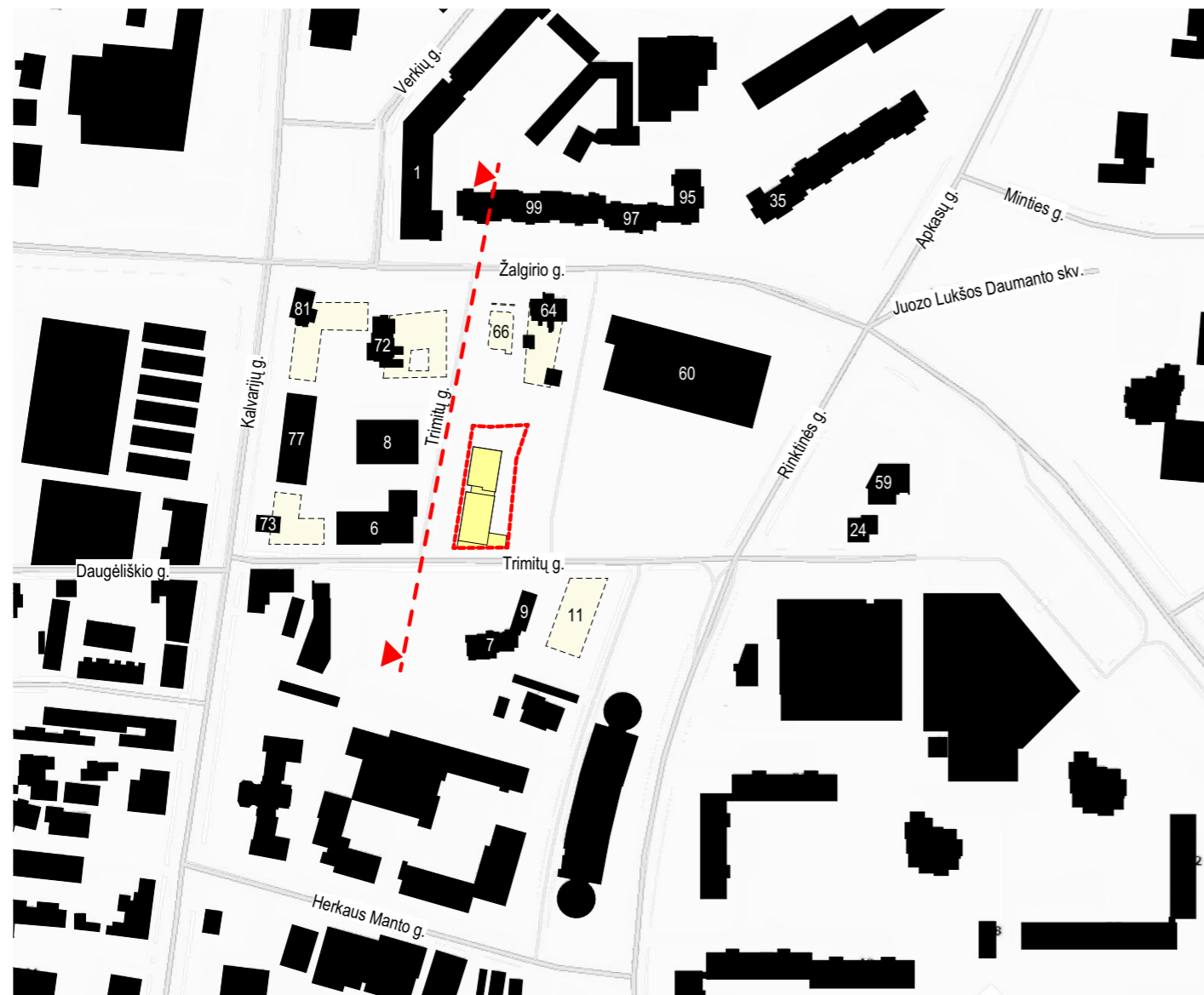

SITUACIJOS SCHEMA

0	2023-05	PROJEKTINIAI PASIŪLYMAI			
LAIDA	IŠLEIDIMO DATA	LAIDOS STATUSAS, KEITIMO PRIEŽASTIS (JEI TAIKOMA)			
KVAL. PATV. DOK. NR.	 2 BRICKS architects Pylimo g. 22-11, Vilnius info@2bricks.lt +370 687 24672	STATINIO PROJEKTO PAVADINIMAS: DAUGIABUČIO GYVENAMOJO NAMO TRIMITŲ G. 14, VILNIUJE, STATYBOS PROJEKTAS			
		OBJEKTAS : 01 DAUGIABUTIS GYVENAMASIS NAMAS			
30378	SPV	VYTAUTAS AUGUSTINAVIČIUS	DOKUMENTO PAVADINIMAS : TRIMITŲ GATVĖS IŠKLOTINĖ (1)		
27183, 0361	SPV ASIST.	SANDRA PAŠKEVIČIENĖ			
A1517	SPDV	SIGITA LAPIENYTĖ			
	ARCH	NATALIJA BARAN			
	ARCH	MANTAS NEVERAUSKAS			
LT	STATYTOJAS:	UAB "14 TRIMITŲ"	DOKUMENTO ŽYMUO :	LAPAS	LAPŲ
			2021-17-01-PP-B.12	1	1



TRIMITŲ GATVĖS IŠKLOTINĖ /2/

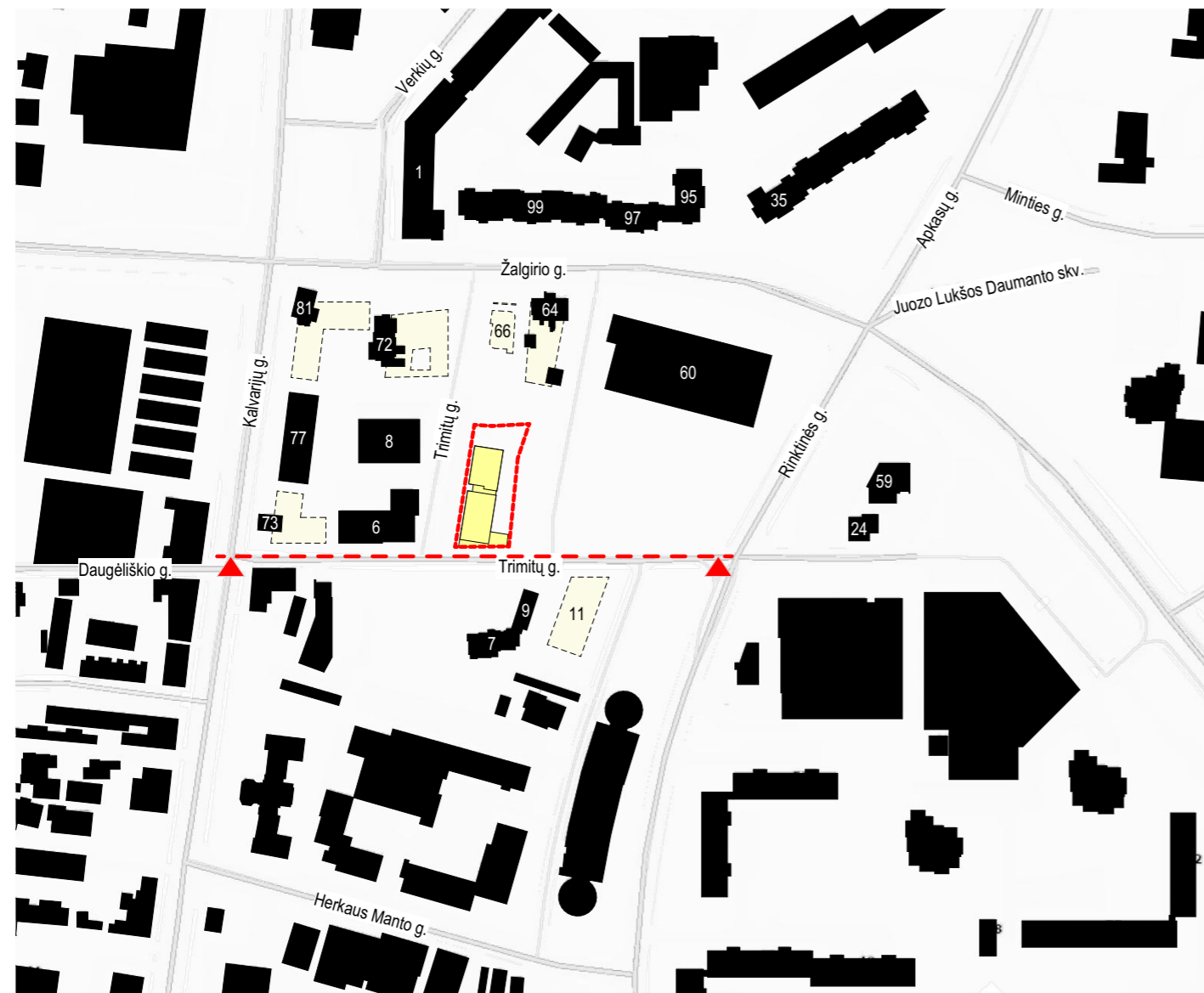

SITUACIJOS SCHEMA

0	2023-05	PROJEKTINIAI PASIŪLYMAI			
LAIDA	IŠLEIDIMO DATA	LAIDOS STATUSAS, KEITIMO PRIEŽASTIS (JEI TAIKOMA)			
KVAL. PATV. DOK. NR.	 2 BRICKS architects Pylimo g. 22-11, Vilnius info@2bricks.lt +370 687 24672	STATINIO PROJEKTO PAVADINIMAS: DAUGIABUČIO GYVENAMOJO NAMO TRIMITŲ G. 14, VILNIUJE, STATYBOS PROJEKTAS			
		OBJEKTAS : 01 DAUGIABUTIS GYVENAMASIS NAMAS			
30378	SPV	VYTAUTAS AUGUSTINAVIČIUS	DOKUMENTO PAVADINIMAS : TRIMITŲ GATVĖS IŠKLOTINĖ (2)		
27183, 0361	SPV ASIST.	SANDRA PAŠKEVIČIENĖ			
A1517	SPDV	SIGITA LAPIENYTĖ			
	ARCH	NATALIJA BARAN			
	ARCH	MANTAS NEVERAUSKAS	LAIDA 0		
LT	STATYTOJAS:	UAB "14 TRIMITŲ"	DOKUMENTO ŽYMUO : 2021-17-01-PP-B.13		LAPAS 1
					LAPŲ 1

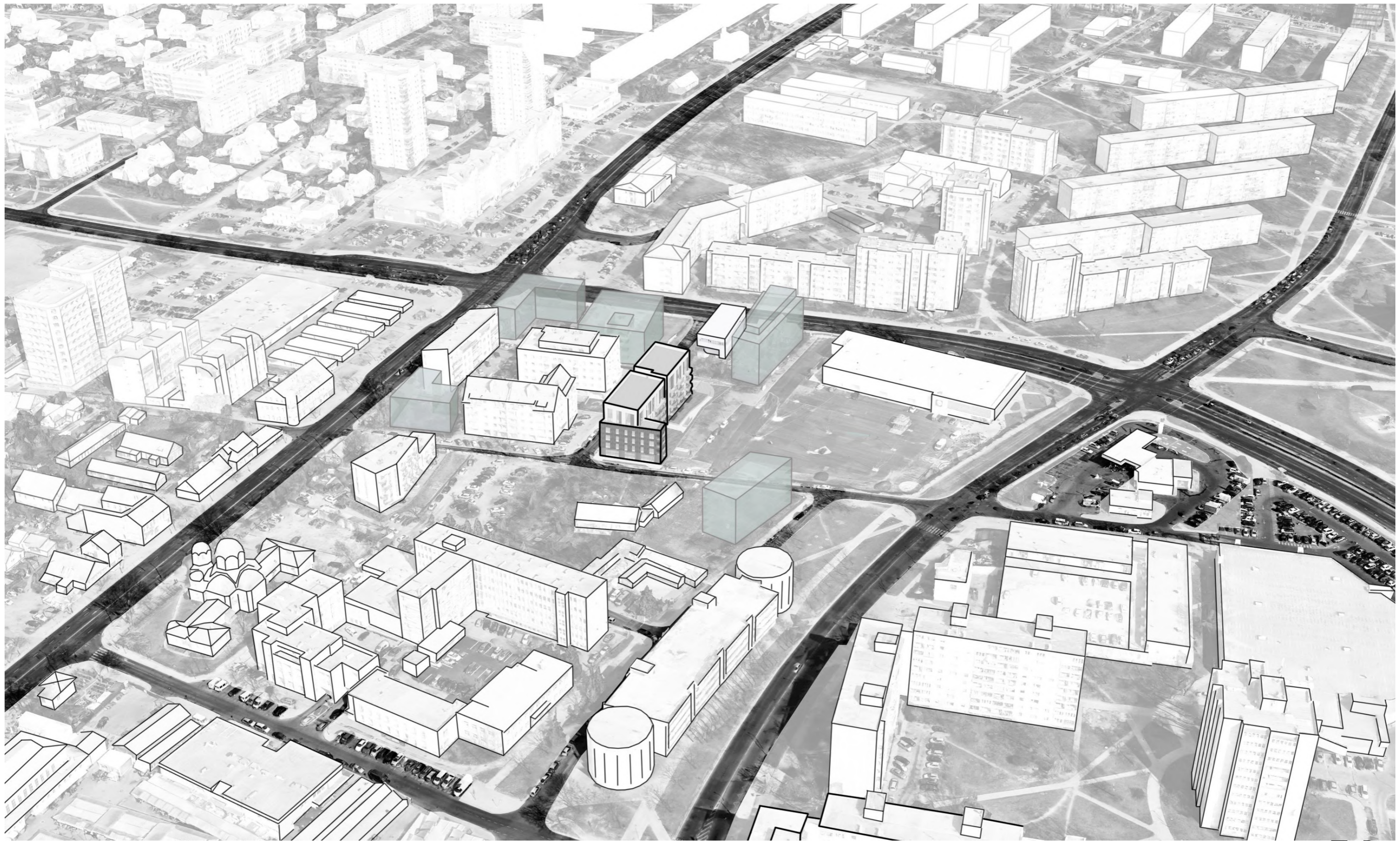



DAUGIABUTIS GYVENAMASIS NAMAS TRIMITŲ G. 14, VILNIUJE

2B
2 BRICKS
architects



DAUGIABUTIS GYVENAMASIS NAMAS TRIMITŲ G. 14, VILNIUJE

2B
2 BRICKS
architects



DAUGIABUTIS GYVENAMASIS NAMAS TRIMITŲ G. 14, VILNIUJE





DAUGIABUTIS GYVENAMASIS NAMAS TRIMITŲ G. 14, VILNIUJE





DAUGIABUTIS GYVENAMASIS NAMAS TRIMITŲ G. 14, VILNIUJE



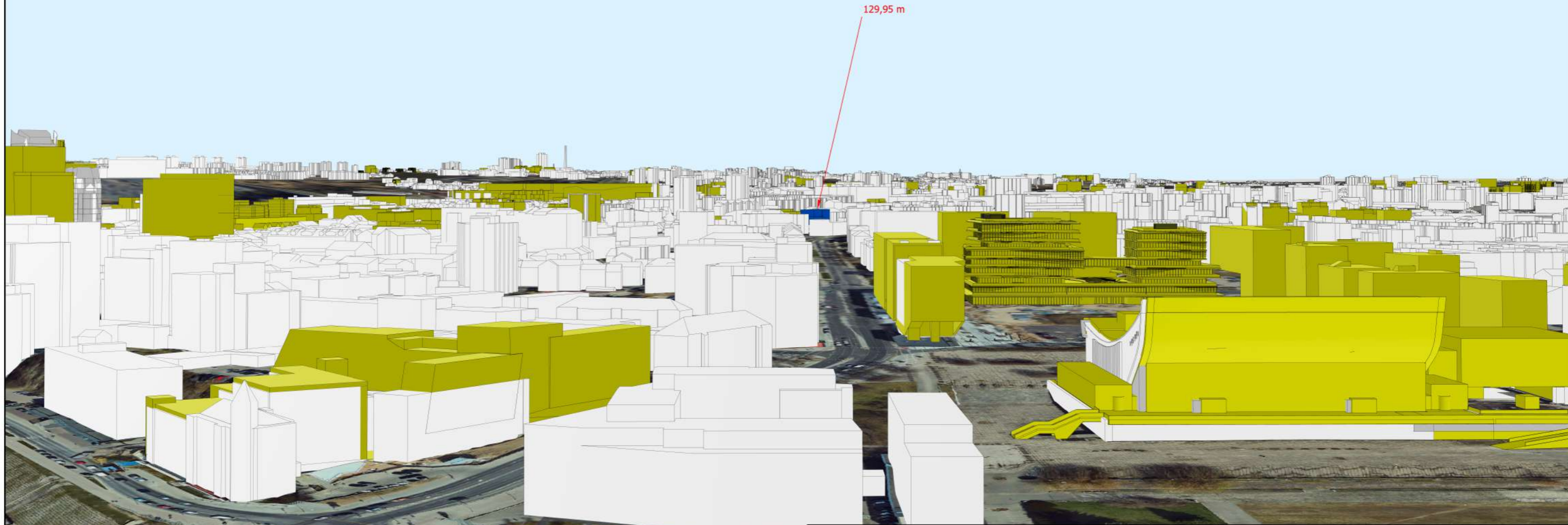

- Žymėjimas:
- Esama situacija
 - Objektas
 - Geoportalo "Vilniaus 3D planas" objektai

		Objektas	Daugiabučio gyvenamojo namo Trimitų g. 14, Vilniuje, statybos projektas		
		Užsakovas	UAB „14 Trimitų“		
GIS poskyris					
GIS inžinierius		K. Dambrauskas	Brėžinys	Virtuali panorama - Nr. 3 - Gedimino kalnas III (į Žirmūnus)	
			Stebėjimo taškas	X= 583223,2	Atstumas iki objekto (km) - 1,79
				Y= 6061917,68	Koordinacių sistema - LKS-94
				Z= 157,27	Aukščių sistema - LAS07

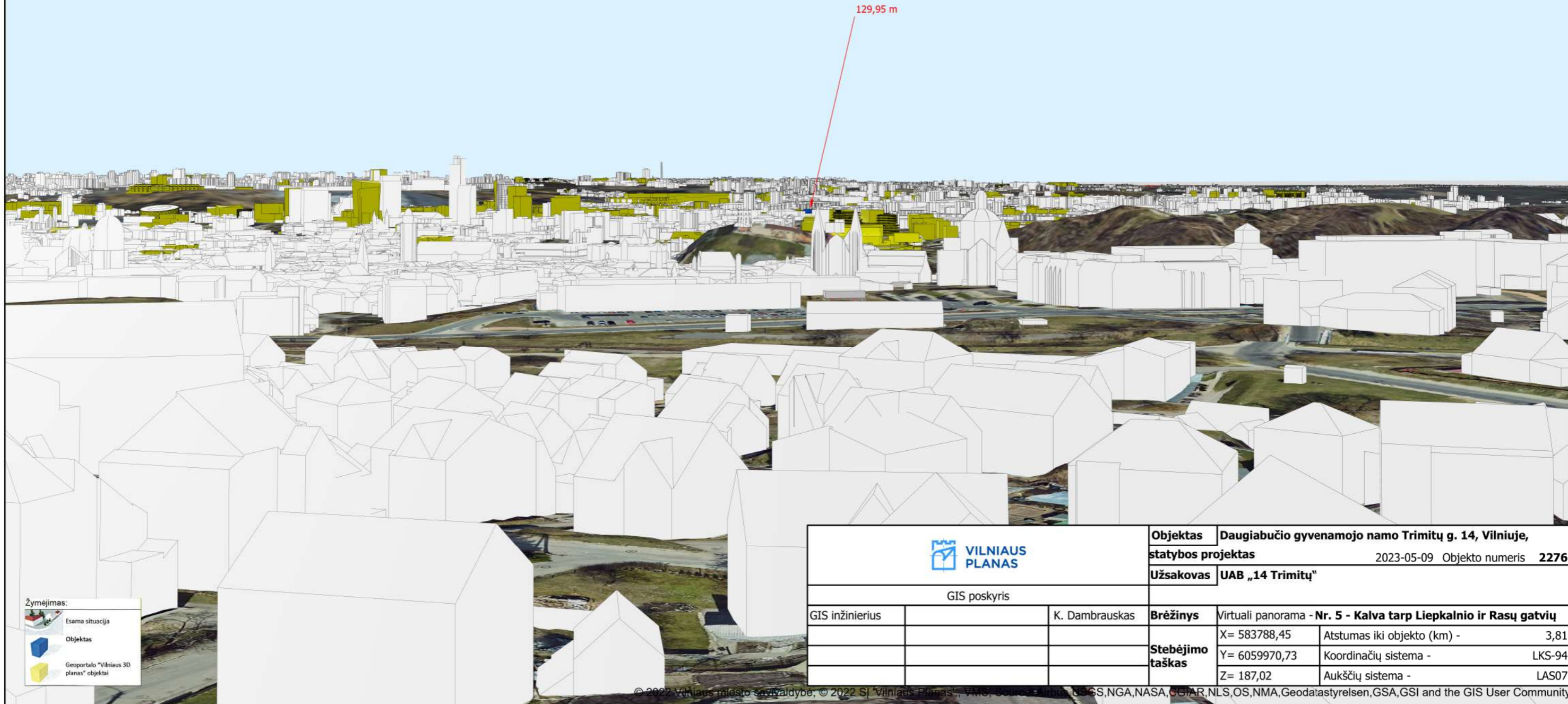
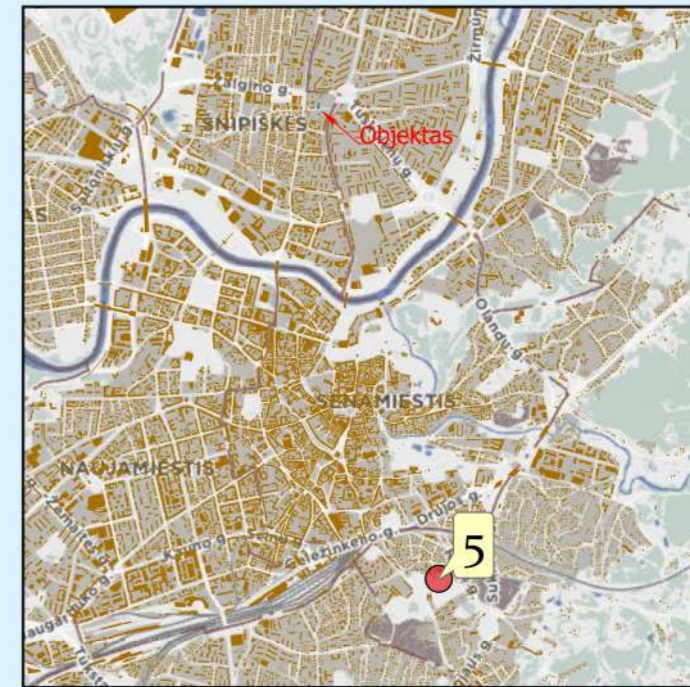
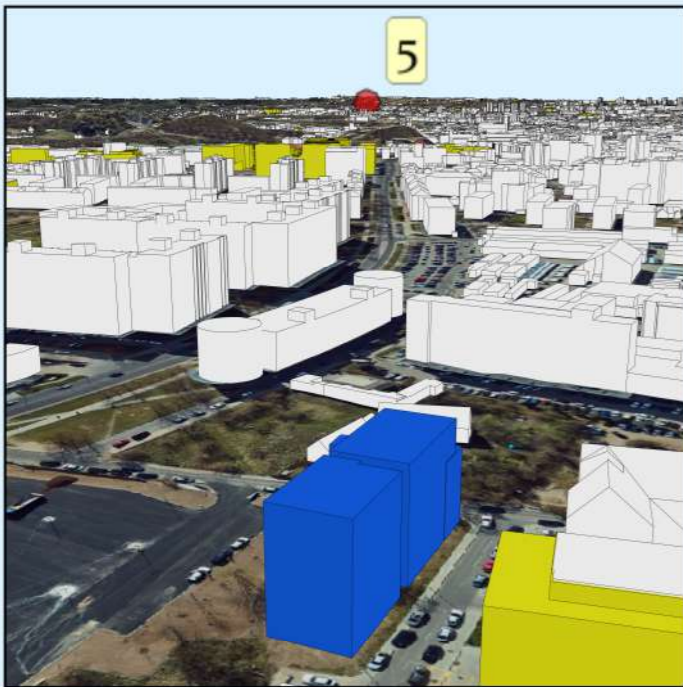

Žymėjimas:

- Esama situacija
- Objektas
- Geoportalo "Vilniaus 3D planas" objektai

		Objektas	Daugiabučio gyvenamojo namo Trimitų g. 14, Vilniuje,		
		statybos projektas		2023-05-09	Objekto numeris 2276
		Užsakovas	UAB „14 Trimitų“		
GIS poskyris					
GIS inžinierius		K. Dambrauskas	Brėžinys	Virtuali panorama - Nr. 5 - Kalva tarp Liepkalnio ir Rasų gatvių	
			Stebėjimo taškas	X= 583788,45	Atstumas iki objekto (km) - 3,81
				Y= 6059970,73	Koordinacių sistema - LKS-94
				Z= 187,02	Aukščių sistema - LAS07