

PROJEKTUOTOJAS:	IRMOS KRASNICKIENĖS individuali veikla pažymos Nr. (25.83)SA21-287
STATYTOJAS:	G. L. G.
STATYBOS ADRESAS:	Vinciūniškių g. 4A, Vilniaus m.
ŽEMĖS SKLYPO KADASTRO NR.:	0101/0007:2144 Vilniaus m.k.v.
PROJEKTAS:	Vienbutis gyvenamasis namas. Vinciūniškių g. 4A, Vilnius. Rekonstravimo projektas.
PASTATO PASKIRTIS:	Gyvenamoji (vieno buto pastatas)
STATYBOS RŪŠIS:	Rekonstravimas
STATYPIO KATEGORIJA	Neypatingas
STADIJA:	Projektiniai pasiūlymai
PROJEKTO DALIS:	Bendroji
OBJEKTO NR.:	18-04/11-1-TP
METAI:	2018
VIETA:	Vilnius

Projekto vadovė (At. Nr. A1694) Irma Krasnickienė



Projektiniams sprendiniams pritarių: G. L. G.

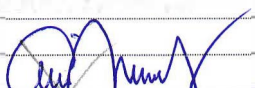

TVIRTINU:
UŽSAKOVAS (STATYTOJAS):
G. L.G.
A.V. 

PROJEKTAVIMO UŽDUOTIS

2018 m. balandžio mėn. 11 d.
Vilnius

1. UŽSAKOVAS:	G.L.G.
2. OBJEKTO PAVADINIMAS IR ADRESAS:	Vienbutis gyvenamasis namas <u>Vinciūniškių g. 4A, Vilnius</u>
3. STATINIO KATEGORIJA:	Neypatingas statinys
4. STATYBOS RŪŠIS:	Rekonstravimas
5. PROJEKTO RENGIMO STADIJA:	Techninis projektas
6. STATINIO PROJEKTO SUDĖTIS:	Bendroji dalis
7. PROJEKTAVIMO DARBŲ APIMTIS:	Parengti vienbučio gyvenamo namo architektūrinės dalies projektinius pasiūlymus (1 var.*) pagal Užsakovo pateiktus idėjos eskizus.

- Aiškinamasis raštas.
- Sklypo plano dalis.
- Architektūros dalis.
- Bendroji dalis.
- Prie vienbučio gyvenamojo namo pristatomas priestatas vieno aukšto su poilsio zona.

Pagal suderintus su užsakovu projektinius pasiūlymus parengiamas bendrosios-architektūrinės-sklypo dalies techninis projektas . Dalį sudaro:

- Bendrieji duomenys (privalomieji dokumentai, aiškinamasis raštas, techninės specifikacijos, kt.);
- Breziniai (sklypo planai, pastato aukstlį planai, pjūviai, fasadai)

Pastaba:

* dėl papildomų projektinių pasiūlymų variantų tariamasi atskirai;

** Užsakovas gavus statybos leidimą, prieš statybos darbų pradžia, parengia darbo projektą

BENDRIEJI STATINIŲ RODIKLIAI

Pavadinimas	Mato vienetas	Kiekis	Pastabos
I. SKLYPAS			
1. sklypo plotas	m ²	2178	
2. sklypo užstatymo intensyvumas	%	17,00	
3. sklypo užstatymo tankumas	%	20,30	
4. parkavimo vietų skaičius	vnt.	6	sklype
II. PASTATAI			
1. Pastato paskirties rodikliai (gamybos, kitos planuojamos ūkinės veiklos, paslaugų apimtis, butų, vietų, lovų, aptarnaujamų žmonių skaičius, kiti rodikliai).			
2. Pastato bendras plotas.*	m ²	335,28	
3. Pastato naudingas plotas.*	m ²	264,68	
4. Pastato tūris.*	m ³	1520	
5. Aukštų skaičius.*	vnt.	1	su mansarda ir rūsiu
6. Pastato aukštis.*	m	8,97	
7. Butų skaičius (gyvenamajame name), iš jų:	vnt.	1	
7.1. 1 kambario	vnt.		
7.2. 2 ir daugiau kambarių.	vnt.		
8. Energinio naudingumo klasė. [5.41]		C	esama
9. Pastato (patalpų) akustinio komforto sąlygų klasė. [5.38]; [5.43]		C	
10. Ugniai atsparumo laipsnis		III	

Statinio statytojas: pritarių G. L. G.



	IRMOS KRASNICKIENĖS individuali veikla pažymos Nr. (25.83)SA21-287				Vienbutis gyvenamasis namas Vinciūniškių g. 4A, Vilnius. Rekonstravimo projektas.		
A 1694	PV, PDV	I. Krasnickienė		2018	BENDRIEJI STATINIŲ RODIKLIAI		
STADIJA:	UŽSAKOVAS				18-04/11-1-TP	LAPAS	LAPŲ
PP						1	1

BENDRASIS AIŠKINAMASIS RAŠTAS

1.1. Projektinių pasiūlymų rengimo pagrindas: Projekto rengimo dokumentai ir duomenys, kuriais vadovaujantis parengtas Projektas:

- 1.1.1 Statinio projektavimo darbų rangos sutartis;
- 1.1.2 Projektavimo užduotis;

1.2. Projektuojamo statinio (statinių grupės) statybos vieta (geografinė vieta): Vinciuškių g. 4A, Vilniaus m. Sklypo kadastrinis adresas: 0101/0007:2144 Vilniaus m.k.v;

- 1.2.1 Statybos rūšis: rekonstarvimas ;
- 1.2.2 Statinių paskirtis: Vieno buto gyvenamasis namas (6.1).
- 1.2.3 Statinio kategorijos: gyvenamasis namas - neypatingas statinys.

1.3. Trumpas statybos sklypo apibūdinimas:

- 1.3.1 Sklypas, kuriame rekonstruojamas gyvenamas namas yra 2178 m² ploto. Sklypo reljefas: žemiausia altitudė 109,32 m , aukščiausia altitudė 111,75 m. Esamas patekimas į sklypą yra iš pietrytinės sklypo dalies. Viomis kraštinėmis sklypas ribojasi su valstybine žeme. Sklype rekonstruojamas vieno aukšto su mansarda ir rūsiu vienbutis gyvenamasis namas. Rekonstruojamo pastato bendras plotas yra 335,28 m². Bendras projektuojamas sklypo užstatymo plotas – esamas 313,22 m².
- 1.3.2 **Parkavimo vietų skaičius:** Pagal STR 2.06.04:2014 „Gatvės ir vietinės reikšmės keliai“ pastatui, kurio naudingasis plotas didesnis kaip 70 m² , bet neviršija 140m² – 2 vietos ir papildomai po 1 vietą kiekvienam iki 35 m² didesniai kaip 140 m² esančiam naudingajam plotui. Projektuojamas pastatas, kurio naudingas plotas yra **264,68 m²** . **Reikalingos 6 parkavimo vietos.** Sklype yra numatyta 6 vietos automobiliams parkuoti.

1.4. Vienbutis gyvenamas namas. Pastato apibūdinimas:

1.4.1 Trumpas aprašymas:

- 1.4.1.1 Rekonstruojamas vieno aukšto vienbutis gyvenamasis namas su mansarda ir rūsiu. Esamas pagalbinio ūkio pastatas (Un. Nr. 4400-2021-5658) lieka nepakitęs.
- 1.4.1.2 Pastato stogas dvišlaitis, dengtas profiliuotais skardos lakštais.
- 1.4.1.3 Fasado apdaila – rasta bei dailylentės.

1 buto apibūdinimas:

- 1.4.1.4 Rūsio patalpų plotas yra 70,60 m² ;
- 1.4.1.5 Pirmo aukšto patalpų plotas yra 158,24 m² (koridorius, 2 kambariai, WC).
- 1.4.1.6 Mansardos patalpų plotas yra 106,44 m² (pagalbinė patalpa, 2 kambariai, WC, drabužinė,).
- 1.4.1.7 Pastato pirmo aukšto grindys viename lygyje. Grindų paviršiaus altitudės priimtose: +/- 0,00. Grindų paviršiaus altitudė suprojektuota 0,00 = esama.
- 1.4.1.8 Pastato gabaritai plane (pagal sienų išorinį kontūrą) yra 18,94 m x 10,33m.
- 1.4.1.9 Pastato aukštis nuo vidutinės žemės altitudės iki stogo viršaus yra 8,97 m (esamas).
- 1.4.1.10 Pastato projektiniai sprendiniai turi padėti išvengti smurto ir vandalizmo namo gyventojų atžvilgiu (įėjimų apšvietimas, prieigų apžvelgiamumas iš pastato vidaus, patikimos langų , durų konstrukcijos ir spygnos, apsauginė signalizacija ir kt.).

1.5. Statybos etapai - Planuojama statyba vienu etapu.

	IRMOS KRASNICKIENĖS individuali veikla pažymos Nr. (25.83)SA21-287				Vienbutis gyvenamasis namas. Vinciuškių g. 4A, Vilniujus. Rekonstravimo projektas.			
A 1694	PV, PDV	I. Krasnickienė		2018	BENDRASIS AIŠKINAMASIS RAŠTAS			
STADIJA:	UŽSAKOVAS:				18-04/11-1-TP		LAPAS	LAPŲ
PP							1	1

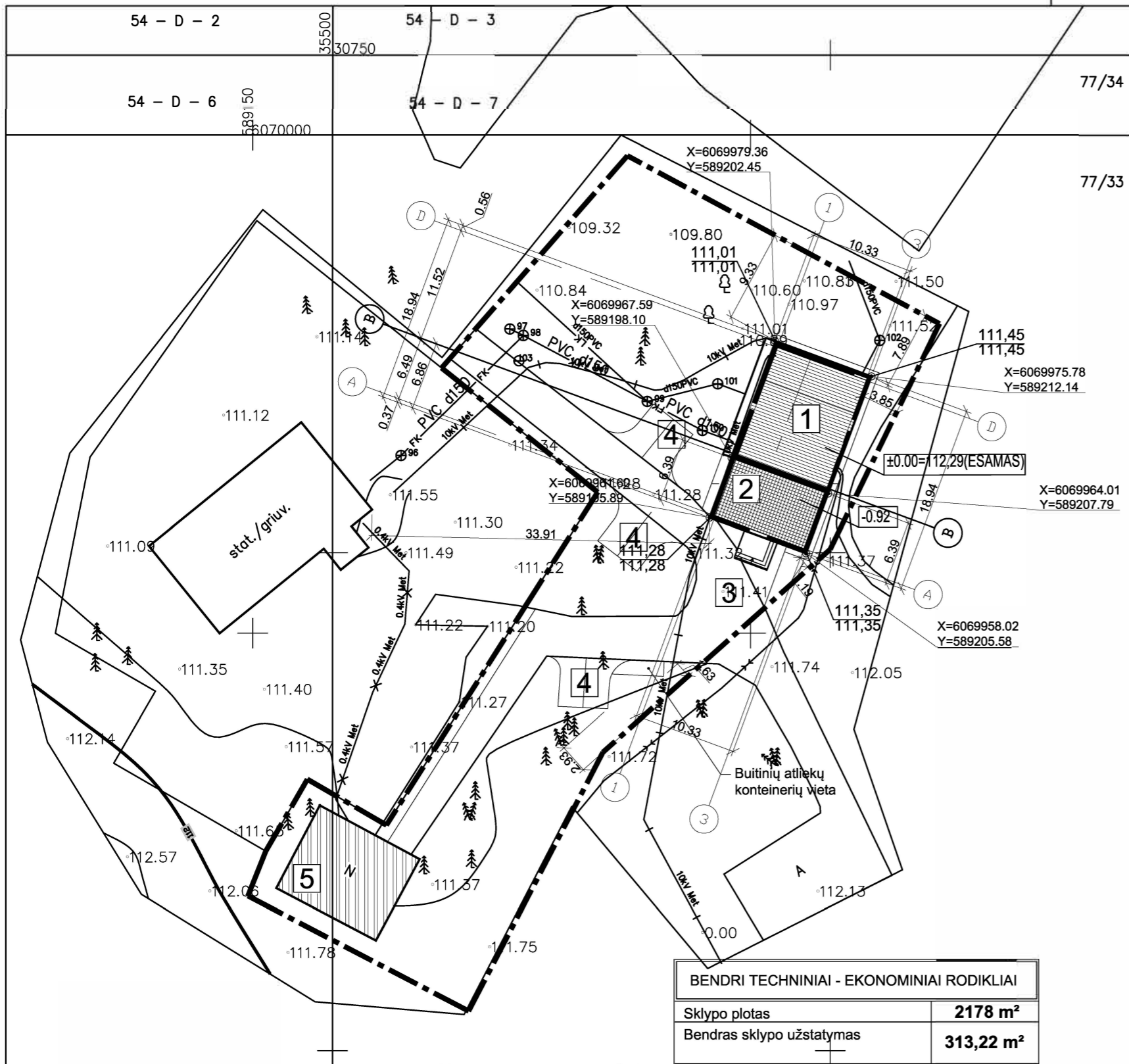

EKSPLIKACIJA:

- 1 REKONSTRUOJAMAS PASTATAS.
- 2 PRISTATOMA PASTATO DALIS
- 3 ESAMAS ĮVAŽIAVIMAS
- 4 PROJEKTUOJAMOS PARKAVIMO VIETOS
- 5 ESAMAS ŪKIO PASTATAS

Objekto vieta

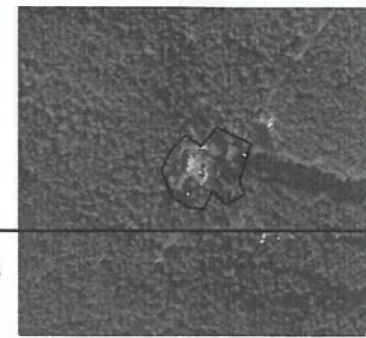

0398

EKSPLIKACIJA IR SUTARTINIAI PAŽYMĖJIMAI

- SKLYPO RIBA
- REKONSTRUOJAMAS PASTATAS
- PRISTATOMA PASTATO DALIS
- ESAMAS ŪKIO PASTATAS
- ESAMI PASTATAI
- IŠORINIŲ SIENŲ NUŽYMIMI KAMPAI
- ĮĖJIMAS Į PASTATĄ
- KERTAMI MEDŽIAI
- GRIAUNAMI STATINIAI
- 173.70
173.60 PROJEKTUOJAMA ŽEMĖS ALTITUDĖ (NURODYTAME TAŠKE)
ESAMA ŽEMĖS ALTITUDĖ (NURODYTAME TAŠKE)

PASTABOS:

1. Visus matmenis tikslinti vietoje;
2. Visi matmenys duoti metrais;
3. Įvažiavimas į sklypą paliekamas esamas;
4. Kiekiai paskaičiuoti sklypo ribose;
5. Sklypo sutvarkymo planą žiūr. lape GP-2
7. Prieš pradėdant statybas, būtina parengti darbo brėžinius;
8. Pastatas rekonstruojamas: priestatas statomas iš medinio karkaso, apšildoma - šilumos izoliacija, sienų apdailai naudojamos medinės dailylentės - spalva - bordo, stogo danga - profiliuota skarda, spalva - tamsiai ruda, cokolis - tinkuojamas tinku, spalva - pilka, vėjalentės - medinės, spalva - balta
9. **PROJEKTAS ATITINKA STATYBOS NORMAS, HIGIENOS, PRIEŠGAISRINIUS REIKALAVIMUS;**
10. **PROJEKTO SPRENDINIUS GALIMA KEISTI TIK GAVUS PROJEKTO AUTORIAUS SUTIKIMĄ.**

UAB "Planai"			
LVOVO G. 89, VILNIUS, Į.K. 303060525			
pareigos	v., pavardė	parašas	data
Geodezininkas	T.Samoška IGKV-1147		2016-04-14
Užsakovas	Topografinė nuotrauka M1:500 Vilniaus m. sav., Kairėnų g. 12		
Objektas	Lapų skaičius		Lapo Nr.
	Koordinačių sistema - LKS-94		
	Aukščių sistema - LAS 07		

BENDRI TECHNINIAI - EKONOMINIAI RODIKLIAI	
Sklypo plotas	2178 m²
Bendras sklypo užstatymas	313,22 m²
Užstatymo tankumas	20,30 %
Užstatymo intensyvumas	0.17
PASTATO TECHNINIAI - EKONOMINIAI RODIKLIAI	
Bendras plotas	335,28 m²
Gyvenamasis plotas	226,58 m²
Naudingas plotas	264,68 m²
Rūsio plotas	70,60 m²
Pagalbinis plotas	54,75 m²
Parkavimo vietos	6 vnt.
Pastato tūris	1520 m³
Pastato aukštų skaičius	1a.su man.
Pastato aukštis	8,97m (esamas)
Pastato atsparumas ugniai	III

Įstaigos pavadinimas	Data	V. Pavardė	Parašas	Pastabos
1. MPD	2016.05.04	R. B.		
2. UAB "Vilniaus energija"	16.05.04	J. Janinauskas		21 mlyp. 2 mlyp.
3. AB "TEO LT" Vilniaus prieigų skyrius	2016.05.04	R. Žubauskas		
4. UAB "Vilniaus gatvių apšvietimo elektros tinklai"	2016.05.05	M. Kucka		
5. AB "Energinės skirstymo operatorius"	2016.05.04	L. Sausė		
6. UAB "VVT"	2016.05.	A. Pauzdas		
7. AB "Litgrid"	16.05.04	S. Mšeininis		
8. UAB "Skaidula"	2016.05.05	P. Jankauskas		

INDIVIDUALI VEIKLA PAGAL PAŽYMĄ NR. (25.83)SA21-287	ARCHITEKTĖ I. KRASNICKIENĖ	Vienbutis gyvenamasis namas. Vinciuškių g. 4A, Vilnius. Rekonstravimo projektas.		Stadija
A1694	PV, PDV	I. KRASNICKIENĖ	2018	Proj. Nr. 18-04/11-1-TP
Užsakovas:		Brėžinio pavadinimas: STATYBOS SKLYPO PLANAS		Lapas
		Brėž. Nr. GP-01		1
		M 1:500		Lapų
				1

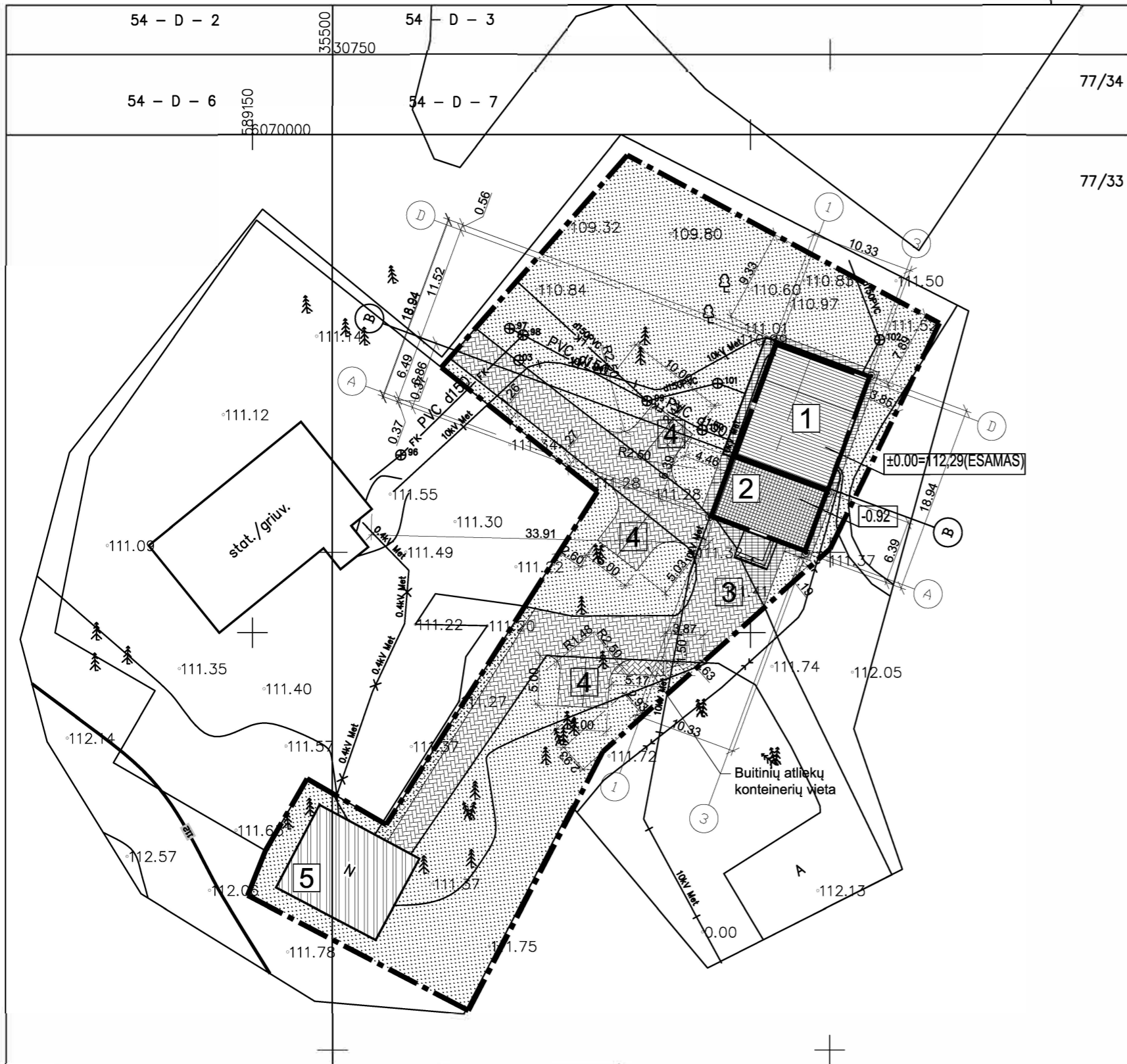

EKSPLIKACIJA:

- 1 REKONSTRUOJAMAS PASTATAS.
- 2 PRISTATOMA PASTATO DALIS
- 3 ESAMAS ĮVAŽIAVIMAS
- 4 PROJEKTUOJAMOS PARKAVIMO VIETOS
- 5 ESAMAS ŪKIO PASTATAS

Objekto vieta

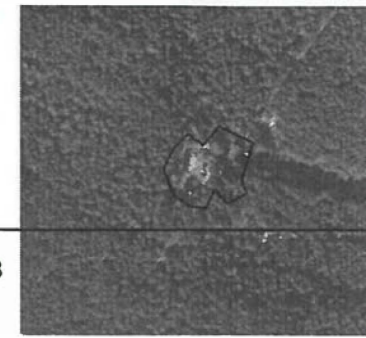

0398

EKSPLIKACIJA IR SUTARTINIAI PAŽYMĖJIMAI

- SKLYPO RIBA
- REKONSTRUOJAMAS PASTATAS
- ESAMAS ŪKIO PASTATAS
- ESAMI PASTATAI
- IŠORINIŲ SIENŲ NUŽYMIMI KAMPAI
- ĮĖJIMAS Į PASTATĄ
- KERTAMI MEDŽIAI
- GRIAUNAMI STATINIAI
- NUMATOMA TRINKELIŲ DANGA TRANSPORTUI
- NUMATOMA TRINKELIŲ DANGA PĖSTIESIEMS
- VEJA

PASTABOS:

- 1. Visus matmenis tikslinti vietoje;
- 2. Visi matmenys duoti metrais;
- 3. Įvažiavimas į sklypą paliekamas esamas;
- 4. Kiekiai paskaičiuoti sklypo ribose;
- 5. Sklypo statybos planą žiūr. lape GP-1

UAB "Planai"			
LVOVO G. 89, VILNIUS, Į.K. 303060525			
pareigos	v., pavardė	parašas	data
Geodezininkas	T.Samoška IGKV-1147		2016-04-14
Užsakovas	Topografinė nuotrauka M1:500 Vilniaus m. sav., Kairėnų g. 12		
Objektas	Lapų skaičius	Lapo Nr.	Koordinacių sistema - LKS-94
	1	1	Aukščių sistema - LAS 07

DANGŲ KIEKIAI	
Trinkelėjų danga (transportui)	424,00 m²
Trinkelėjų danga (pėstiesiems)	52,00 m²
Veja	1386,00 m² / 63,61 %

№	Įstaigos pavadinimas	Data	V. Pavardė	Parašas	Pastabos
1.	MPD	2016.04.19	R. B.		
2.	UAB "Vilniaus energija"	16.05.04	J. Š.		Žiūrėti. Ankla
3.	AB "TEO LT" Vilniaus prieigų skyrius	2016.05.04	R. Žubauskas		
4.	UAB "Vilniaus gatvių apšvietimo elektros tinklai"	2016.05.05	M. K.		
5.	AB "Energijos skirstymo operatorius"	2016.05.04	L. Sausėytis		
6.	UAB "VVT"	2016.05.	A. Pauzas		
7.	AB "Litgrid"	2016.05.04	S. Škeivinis		
8.	UAB "Skaidula"	2016.05.05	P. J.		

INDIVIDUALI VEIKLA PAGAL PAŽYMĄ NR.: 25.83/SA21-287	ARCHITEKTĖ I. KRASNICKIENĖ	Vienbutis gyvenamasis namas. Vinciūniškių g. 4A, Vilnius. Rekonstravimo projektas.		Stadija PP
A1694	PV, PDV	I. KRASNICKIENĖ	2018	Proj. Nr. 18-04/11-1-TP
				Brėžinio pavadinimas: APLINKOTVARKOS PLANAS
				M 1:500
	Užsakovas:		Brėž. Nr. GP-02	Lapų 1

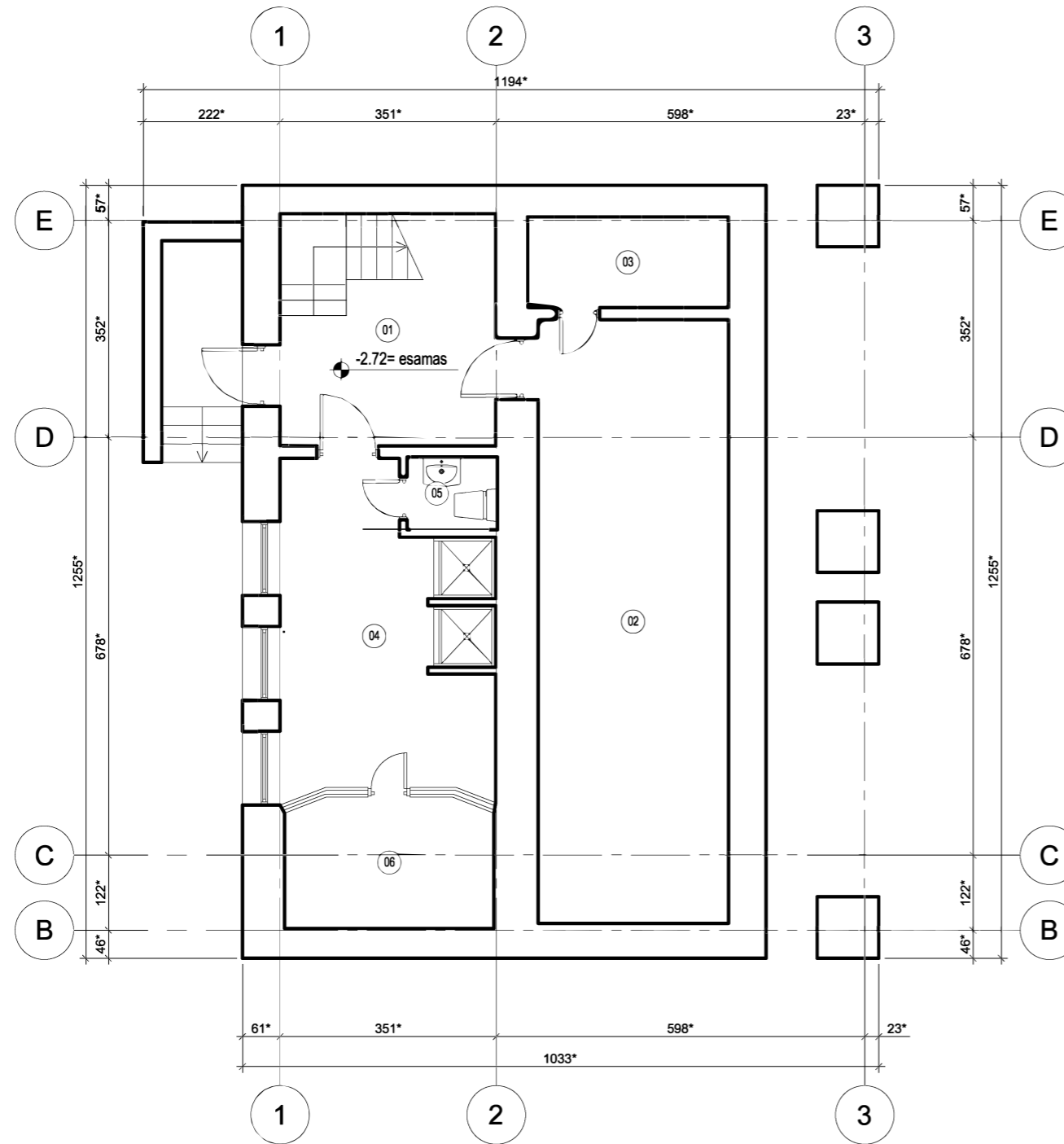

RŪSIO PATALPŲ EKSPLIKACIJA		
Nr.	Pavadinimas	PLOTAS
01	KORIDORIUS	10.09m ²
02	PAGALBINĖ PATALPA	30.28m ²
03	PAGALBINĖ PATALPA	4.79m ²
04	PRIEŠPIRTIS	16.64m ²
05	WC	1.73m ²
06	PIRTIS	7.07m ²
		70.61m ²

SUTARTINIAI PAŽYMĖJIMAI:

	- ESAMOS SIENOS IR PERTVAROS;
	- NAUJOS 37 CM PLOČIO MEDINIAI RASTAI;
	- UŽMŪRIJAMA ANGA;
	- GRIAUNAMI ESAMI LAIPTAI

PASTABOS:

1. Grindų lygis ±0.00=esamas;
2. *-matmenys tikslinami vietoje;
3. Apdailos spalvos, medžiagiškumas, tekstūros, faktūros gali būti tikslinamos autorinės priežiūros metu;
4. Pakeitimus derinti su projekto rengėjais;
5. Matmenys sužymėti centimetrais, aukščiai - metrais; matmenis tikrinti vietoje.

INDIVIDUALI VEIKLA PAGAL PAŽYMĄ NR.:25.83/SA21-287	ARCHITEKTĖ I. KRASNICKIENĖ			Vienbutis gyvenamasis namas. Vinciūniškių g. 4A, Vilnius. Rekonstravimo projektas.	Stadija PP
A1694	PV	I. KRASNICKIENĖ	2018	Proj. Nr. 18-04/11-1-TP	Lapas 1
				Brėžinio pavadinimas: RŪSIO PLANAS M 1:100	Lapų 1
		Užsakovas:		Brėž. Nr.	Lapų 1

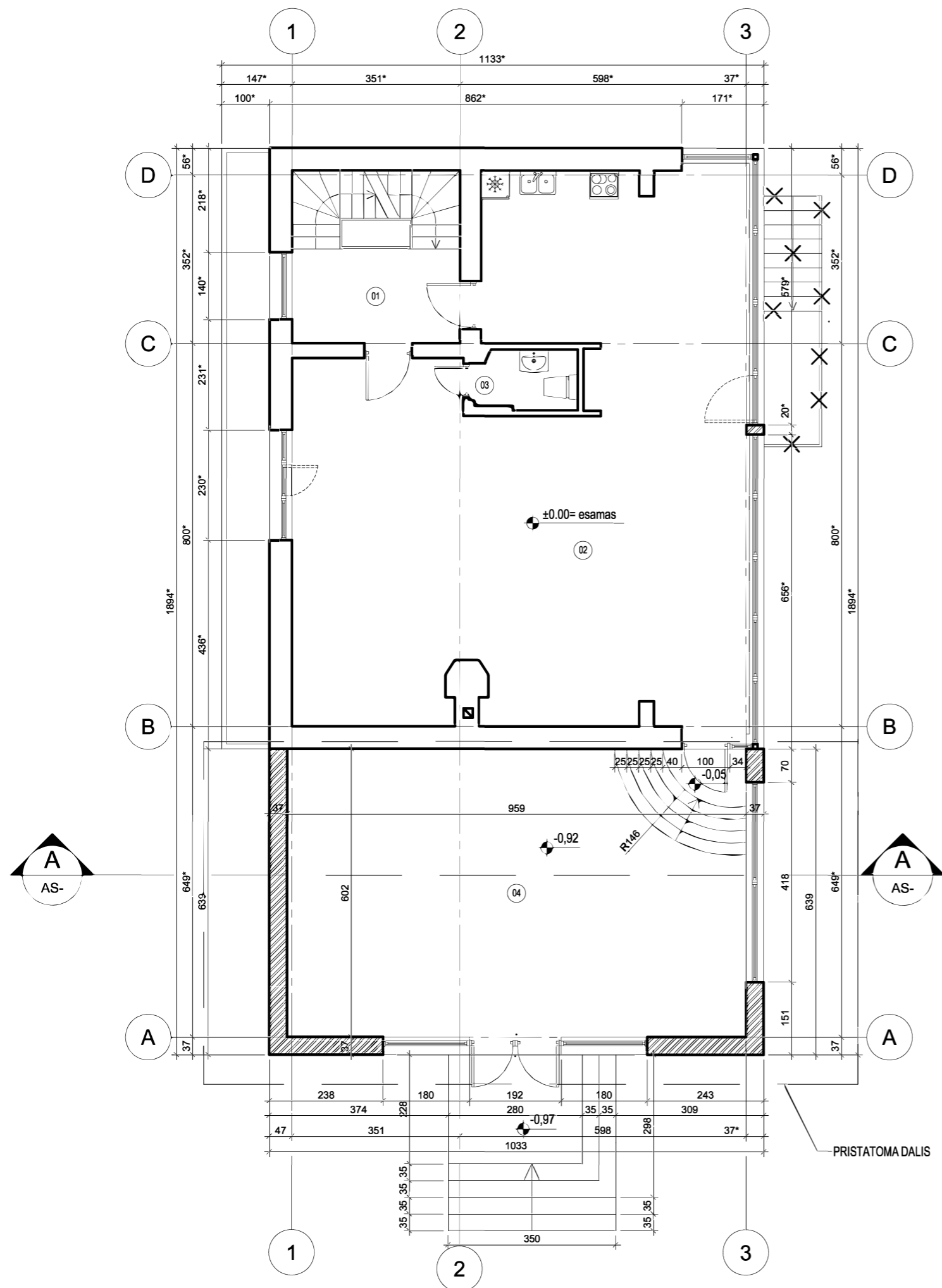

PIRMO AUKŠTO PATALPŲ EKSPLIKACIJA		
Nr.	Pavadinimas	PLOTAS
01	KORIDORIUS	6.95m ²
02	KAMBARYS	90.90m ²
03	WC	2.66m ²
04	KAMBARYS	57.72m ²
		158.24m ²

SUTARTINIAI PAŽYMĖJIMAI:

	- ESAMOS SIENOS IR PERTVAROS;
	- NAUJOS 37 CM PLOČIO MEDINIAI RASTAI;
	- UŽMŪRIJAMA ANGA;
	- GRIAUNAMI ESAMI LAIPTAI

PASTABOS:

1. Grindų lygis ±0.00=esamas;
2. *-matmenys tikslinami vietoje;
3. Apdailos spalvos, medžiagiškumas, tekstūros, faktūros gali būti tikslinamos autorinės priežiūros metu;
4. Pakeitimus derinti su projekto rengėjais;
5. Matmenys sužymėti centimetrais, aukščiau - metrais; matmenis tikrinti vietoje.

INDIVIDUALI VEIKLA PACAL PAŽYMA NR. (25.83)SA21-287	ARCHITEKTĖ I. KRASNICKIENĖ			Vienbutis gyvenamasis namas. Vinciūniškių g. 4A, Vilnius. Rekonstravimo projektas.		Stadija PP
A1694	PV	I. KRASNICKIENĖ	2018	Proj. Nr.	18-04/11-1-TP	Lapas 1
				Brėžinio pavadinimas:	PIRMO AUKŠTO PLANAS M 1:100	Lapų 1
		Užsakovas:		Brėž. Nr.		

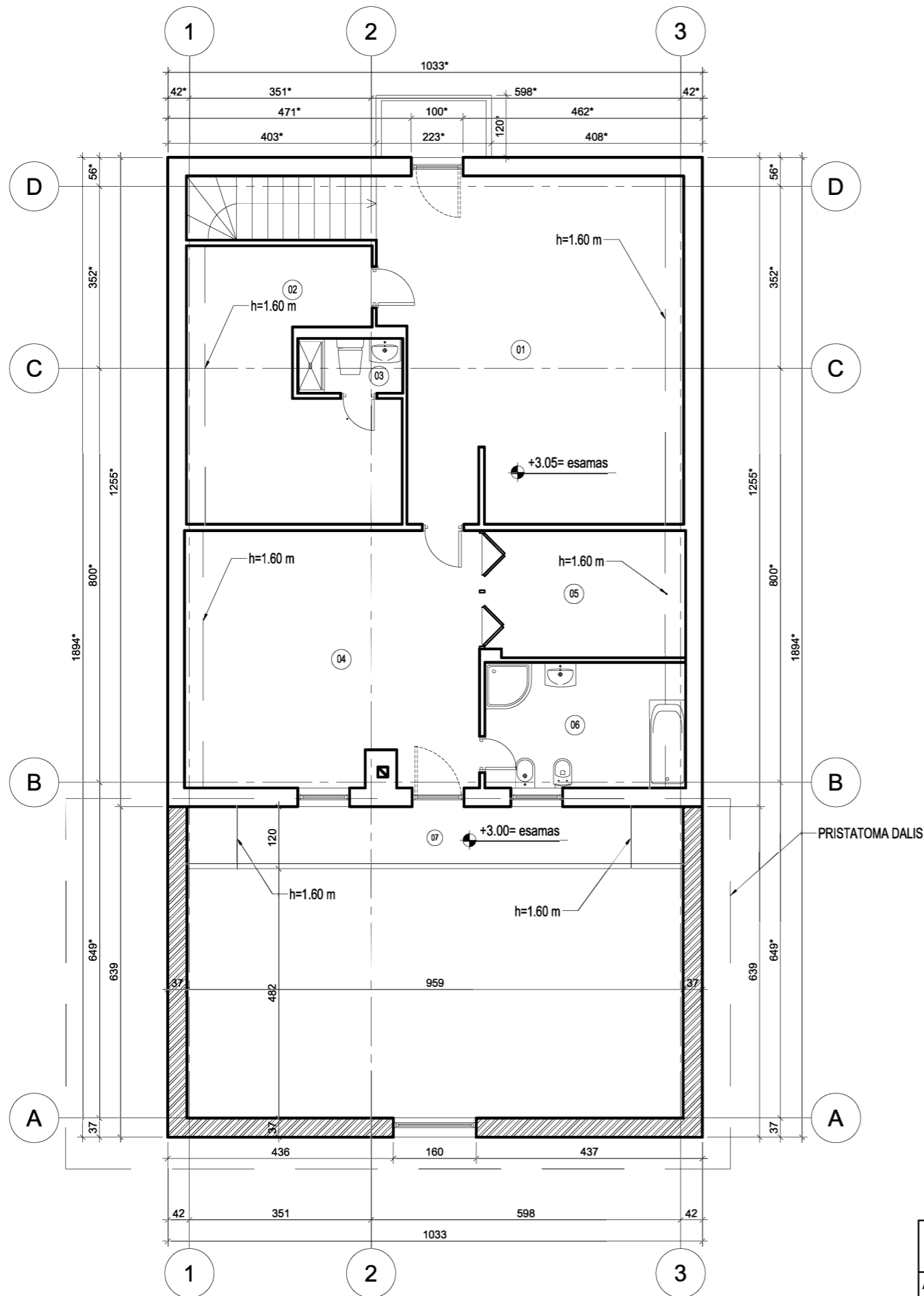

MANSARDINIO AUKŠTO PATALPŲ EKSPLIKACIJA

Nr.	Pavadinimas	PLOTAS
01	KAMBARYS	35.16m ²
02	PAGALBINĖ PATALPA	16.66m ²
03	WC	2.15m ²
04	KAMBARYS	26.14m ²
05	DRABUŽINĖ	8.61m ²
06	SANITARINIS MAZGAS	8.46m ²
07	BALKONAS	9.26m ²
		106.44m ²

SUTARTINIAI PAŽYMĖJIMAI:

- ESAMOS SIENOS IR PERTVAROS;
- NAUJOS 37 CM PLOČIO MEDINIAI RASTAI;
- UŽMŪRIJAMA ANGA;
- GRIAUNAMI ESAMI LAIPTAI



PASTABOS:

1. Grindų lygis ±0.00=esamas;
2. *-matmenys tikslinami vietoje;
3. Apdailos spalvos, medžiagiškumas, tekstūros, faktūros gali būti tikslinamos autorinės priežiūros metu;
4. Pakeitimus derinti su projekto rengėjais;
5. Matmenys sužymėti centimetrais, aukščiai - metrais; matmenis tikrinti vietoje.

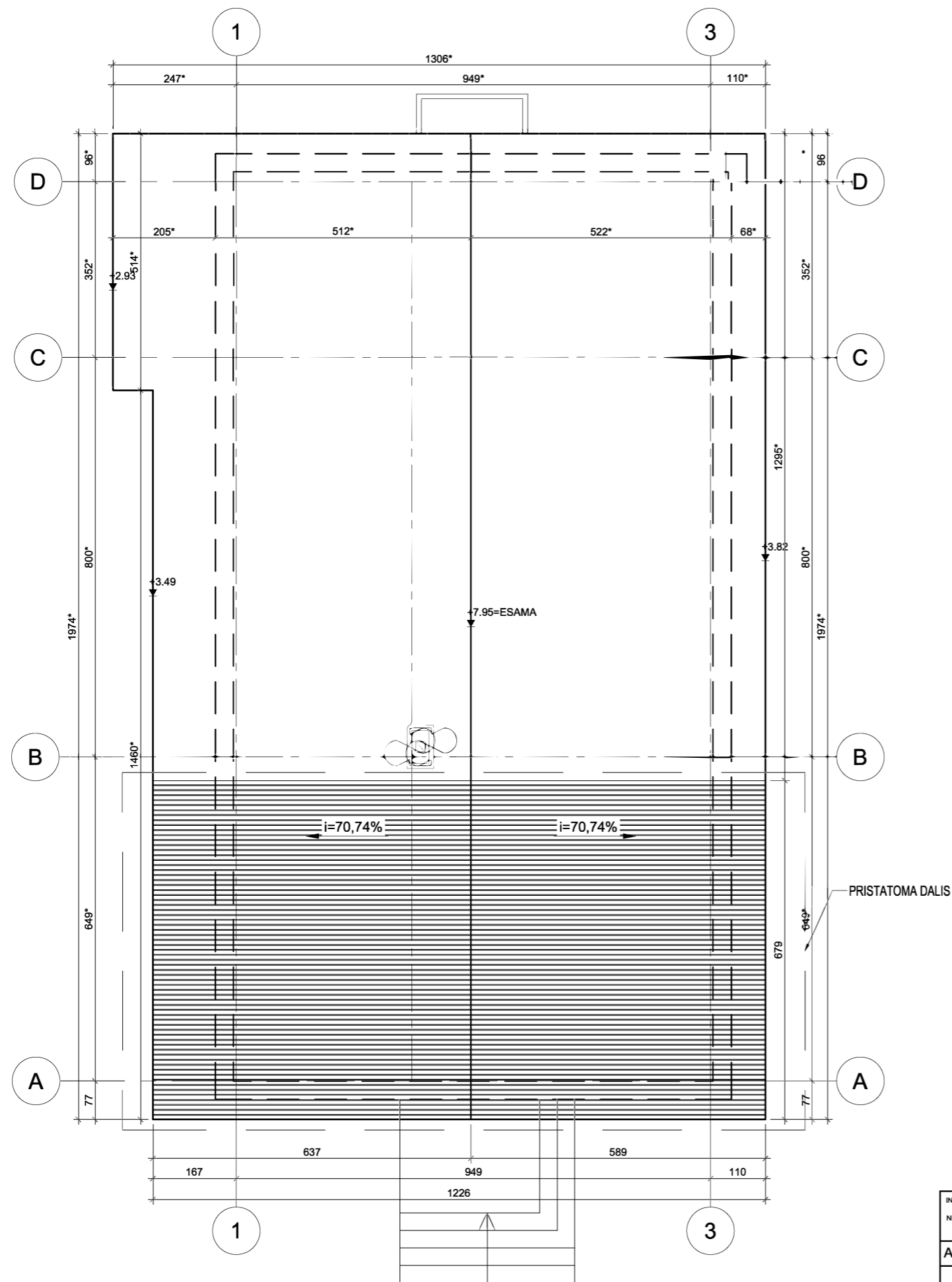
INDIVIDUALI VEIKLA PAGAL PAŽYMĄ NR.:25.83/SA21-287	ARCHITEKTĖ I. KRASNICKIENĖ			Vienbutis gyvenamasis namas. Vinciūniškių g. 4A, Vilnius. Rekonstravimo projektas.		Stadija PP
A1694	PV	I. KRASNICKIENĖ		2018	Proj. Nr. 18-04/11-1-TP	
					Brėžinio pavadinimas: MANSARDINIO AUKŠTO PLANAS M 1:100	Lapas 1
					Užsakovas:	Brėž. Nr. Lapų 1

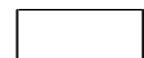

SUTARTINIAI PAŽYMĖJIMAI:

-  ESAMA STOGO DANGA- PROFILIUOTOS SKARDOS LAKŠTAI, SPALVA- TAMSIAI RUDA
-  STOGO DANGA- PROFILIUOTOS SKARDOS LAKŠTAI, SPALVA- TAMSIAI RUDA

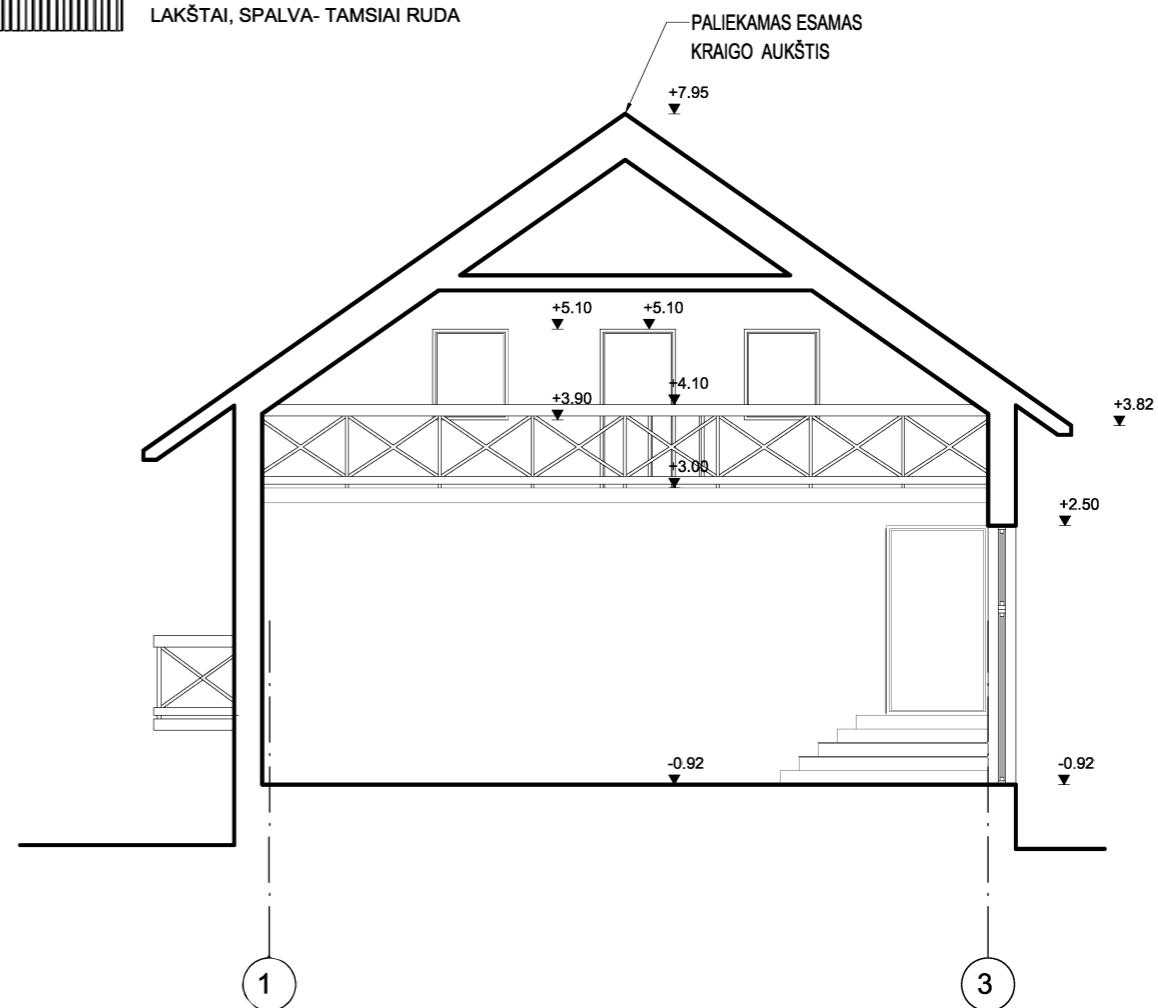

PJŪVIS A-A M1:100

INDIVIDUALI VEIKLA PAGAL PAŽYMĄ NR.:25.83/SA21-287	ARCHITEKTĖ I. KRASNICKIENĖ				Vienbutis gyvenamasis namas. Vinciūniškių g. 4A, Vilnius. Rekonstravimo projektas.		Stadija PP
	A1694	PV	I. KRASNICKIENĖ	2018	Proj. Nr.	18-04/11-1-TP	Lapas 1
					Brėžinio pavadinimas:	STOGO PLANAS M 1:100 PJŪVIS A-A M 1:100	Lapų 1
Užsakovas:					Brėž. Nr.		

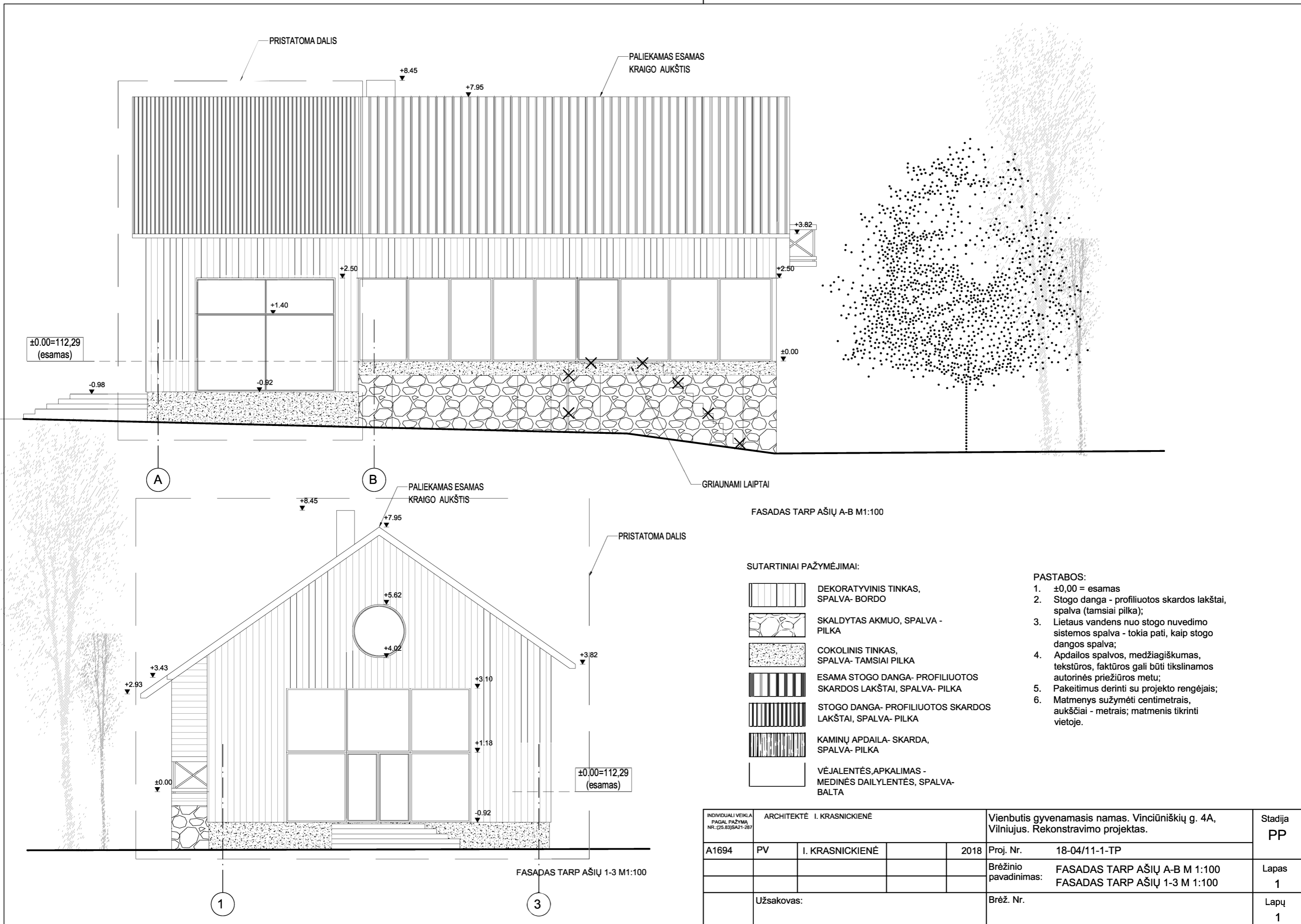

±0.00=112,29
(esamas)

A

B

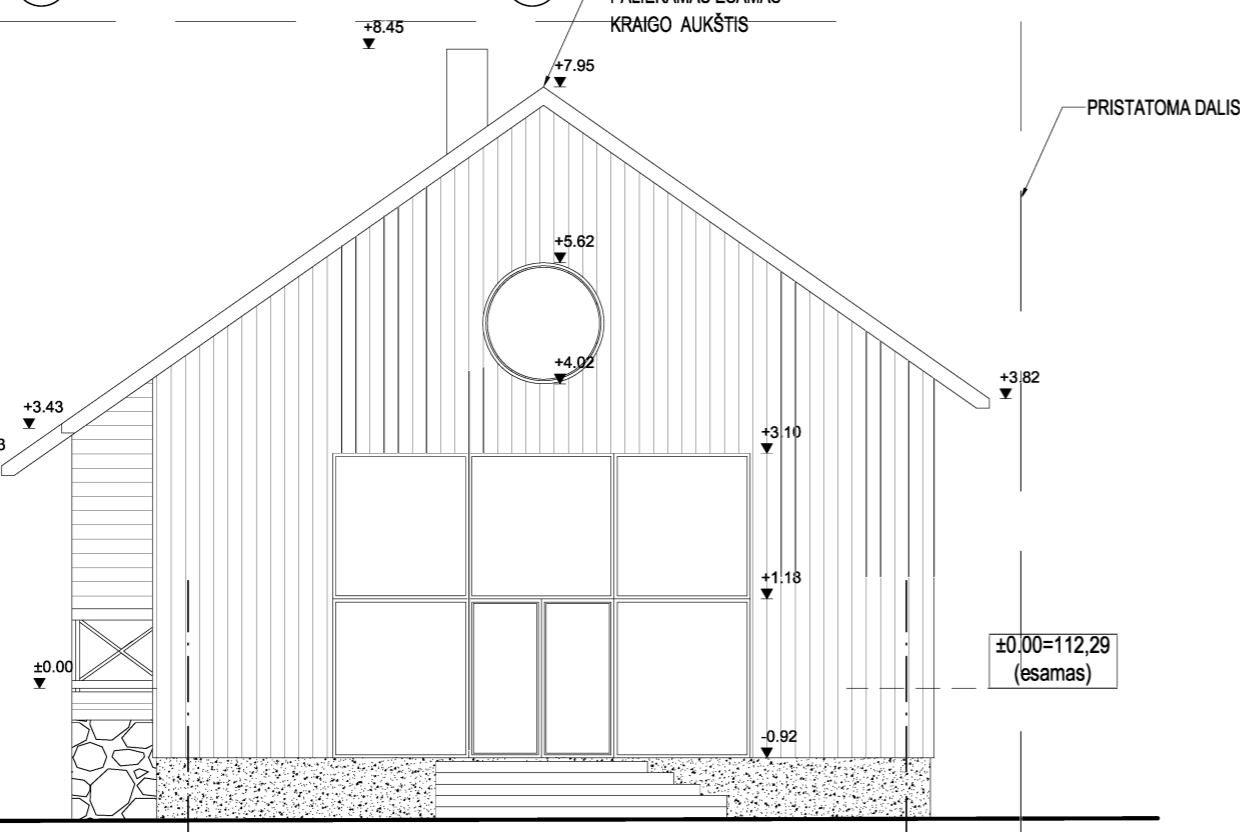







±0.00=112,29
(esamas)

1

3

FASADAS TARP AŠIŲ A-B M1:100

SUTARTINIAI PAŽYMĖJIMAI:

-  DEKORATYVINIS TINKAS, SPALVA- BORDO
-  SKALDYTAS AKMUO, SPALVA - PILKA
-  COKOLINIS TINKAS, SPALVA- TAMSIAI PILKA
-  ESAMA STOGO DANGA- PROFILIUOTOS SKARDOS LAKŠTAI, SPALVA- PILKA
-  STOGO DANGA- PROFILIUOTOS SKARDOS LAKŠTAI, SPALVA- PILKA
-  KAMINIŲ APDAILA- SKARDA, SPALVA- PILKA
-  VĖJALENTĖS, APKALIMAS - MEDINĖS DAILYLENTĖS, SPALVA- BALTA

PASTABOS:

1. ±0,00 = esamas
2. Stogo danga - profiliuotos skardos lakštai, spalva (tamsiai pilka);
3. Lietaus vandens nuo stogo nuvedimo sistemos spalva - tokia pati, kaip stogo dangos spalva;
4. Apdailos spalvos, medžiagiškumas, tekstūros, faktūros gali būti tikslinamos autorinės priežiūros metu;
5. Pakeitimus derinti su projekto rengėjais;
6. Matmenys sužymėti centimetrais, aukščiai - metrais; matmenis tikrinti vietoje.

INDIVIDUALI VEIKLA PAGAL PAŽYMA NR.:25.83/SA21-287	ARCHITEKTĖ I. KRASNICKIENĖ			Vienbutis gyvenamasis namas. Vinciūniškių g. 4A, Vilnius. Rekonstravimo projektas.		Stadija PP
A1694	PV	I. KRASNICKIENĖ	2018	Proj. Nr.	18-04/11-1-TP	Lapas 1
				Brėžinio pavadinimas:	FASADAS TARP AŠIŲ A-B M 1:100 FASADAS TARP AŠIŲ 1-3 M 1:100	Lapų 1
				Užsakovas:	Brėž. Nr.	Lapų 1

FASADAS TARP AŠIŲ 1-3 M1:100

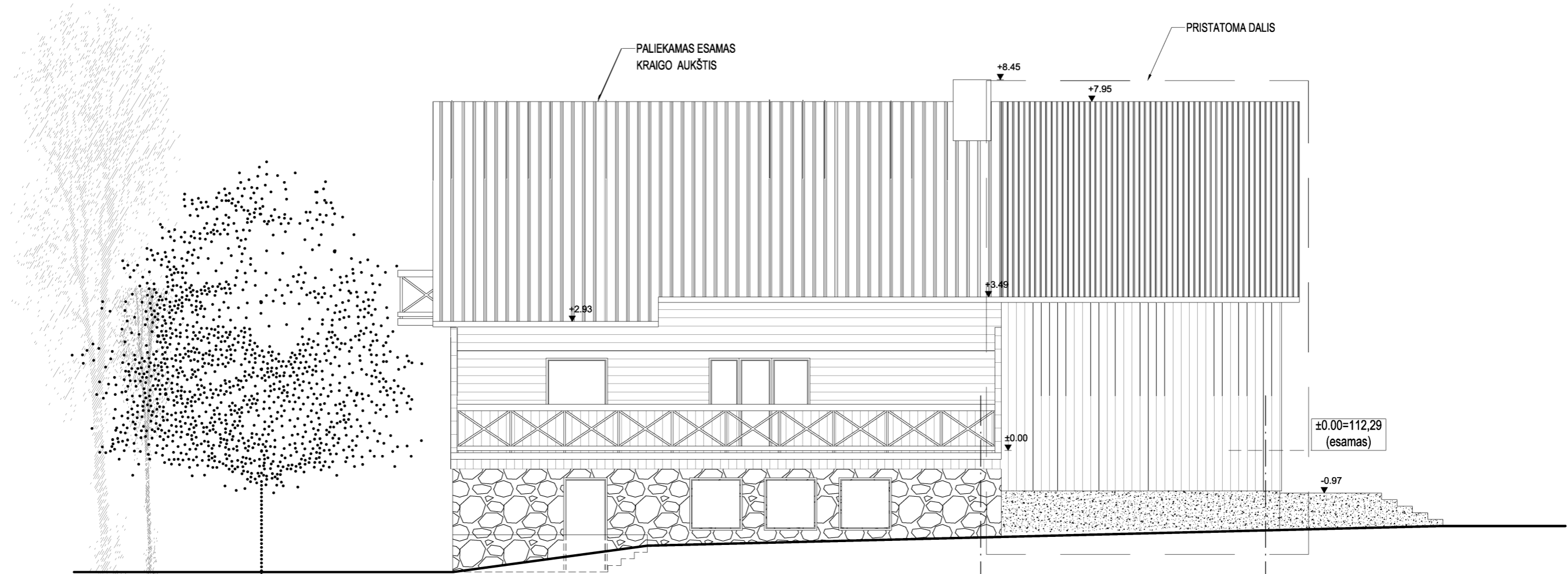



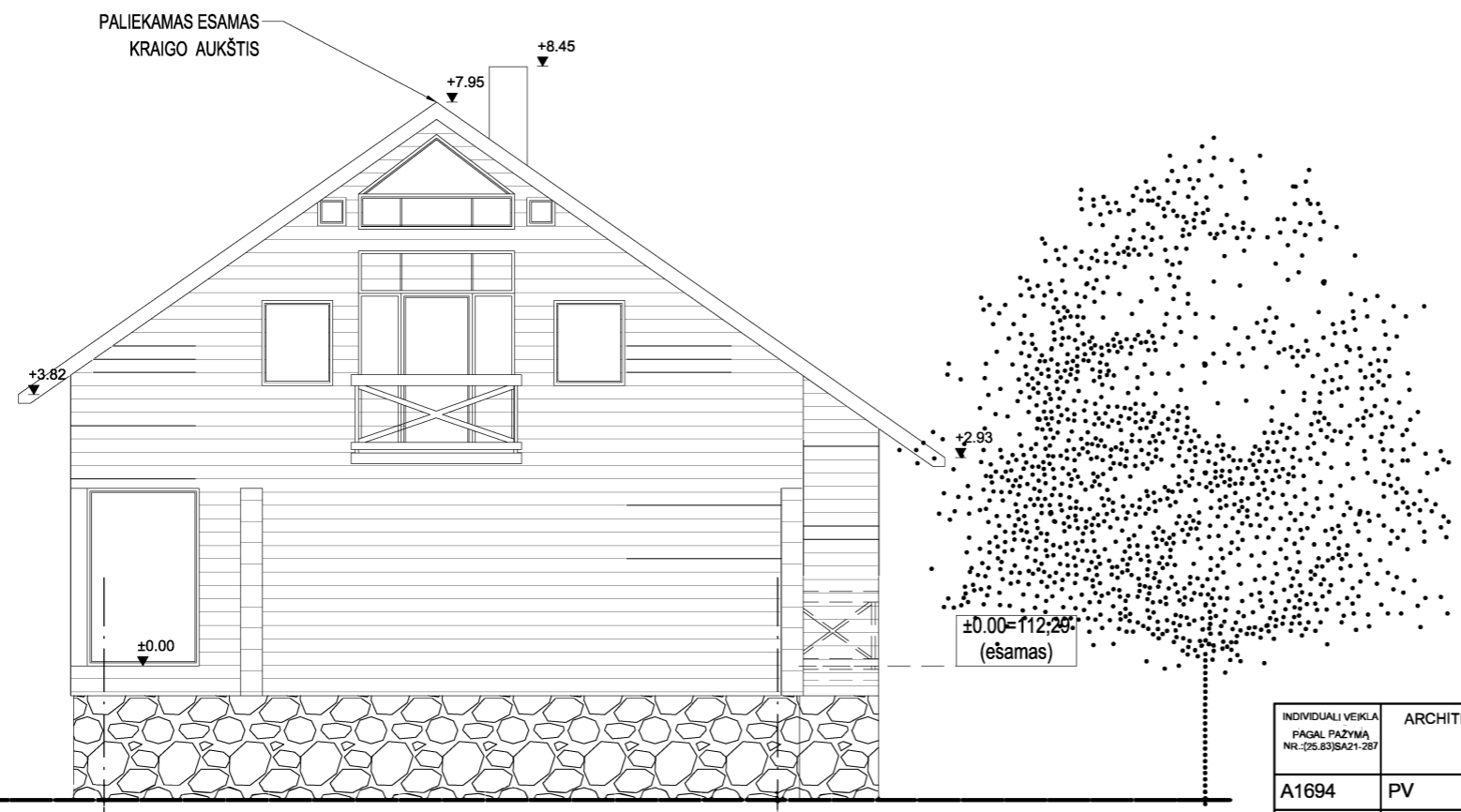

FASADAS TARP AŠIŲ B-A M1:100



FASADAS TARP AŠIŲ 3-1 M1:100

SUTARTINIAI PAŽYMĖJIMAI:

-  DEKORATYVINIS TINKAS, SPALVA- BORDO
-  SKALDYTAS AKMUO, SPALVA - PILKA
-  COKOLINIS TINKAS, SPALVA- TAMSIAI PILKA
-  ESAMA STOGO DANGA- PROFILIUOTOS SKARDOS LAKŠTAI, SPALVA- PILKA
-  STOGO DANGA- PROFILIUOTOS SKARDOS LAKŠTAI, SPALVA- PILKA
-  KAMINŲ APDAILA- SKARDA, SPALVA- PILKA
-  VĖJALENTĒS, APKALIMAS - MEDINĒS DAILYLENTĒS, SPALVA- BALTA

PASTABOS:

1. ±0,00 = esamas
2. Stogo danga - profiliuotos skardos lakštai, spalva (tamsiai pilka);
3. Lietaus vandens nuo stogo nuvedimo sistemos spalva - tokia pati, kaip stogo dangos spalva;
4. Apdailos spalvos, medžiagiškumas, tekstūros, faktūros gali būti tikslinamos autorinės priežiūros metu;
5. Pakeitimus derinti su projekto rengėjais;
6. Matmenys sužymėti centimetrais, aukščiai - metrais; matmenis tikrinti vietoje.

INDIVIDUALI VEIKLA PAGAL PAŽYMA NR.:25.83/SA21-287	ARCHITEKTĖ I. KRASNICKIENĖ			Vienbutis gyvenamasis namas. Vinciūniškių g. 4A, Vilnius. Rekonstravimo projektas.		Stadija PP
A1694	PV	I. KRASNICKIENĖ	2018	Proj. Nr.	18-04/11-1-TP	Lapas 1
				Brėžinio pavadinimas:	FASADAS TARP AŠIŲ B-A M 1:100 FASADAS TARP AŠIŲ 3-1 M 1:100	Lapų 1
				Užsakovas:	Brėž. Nr.	Lapų 1

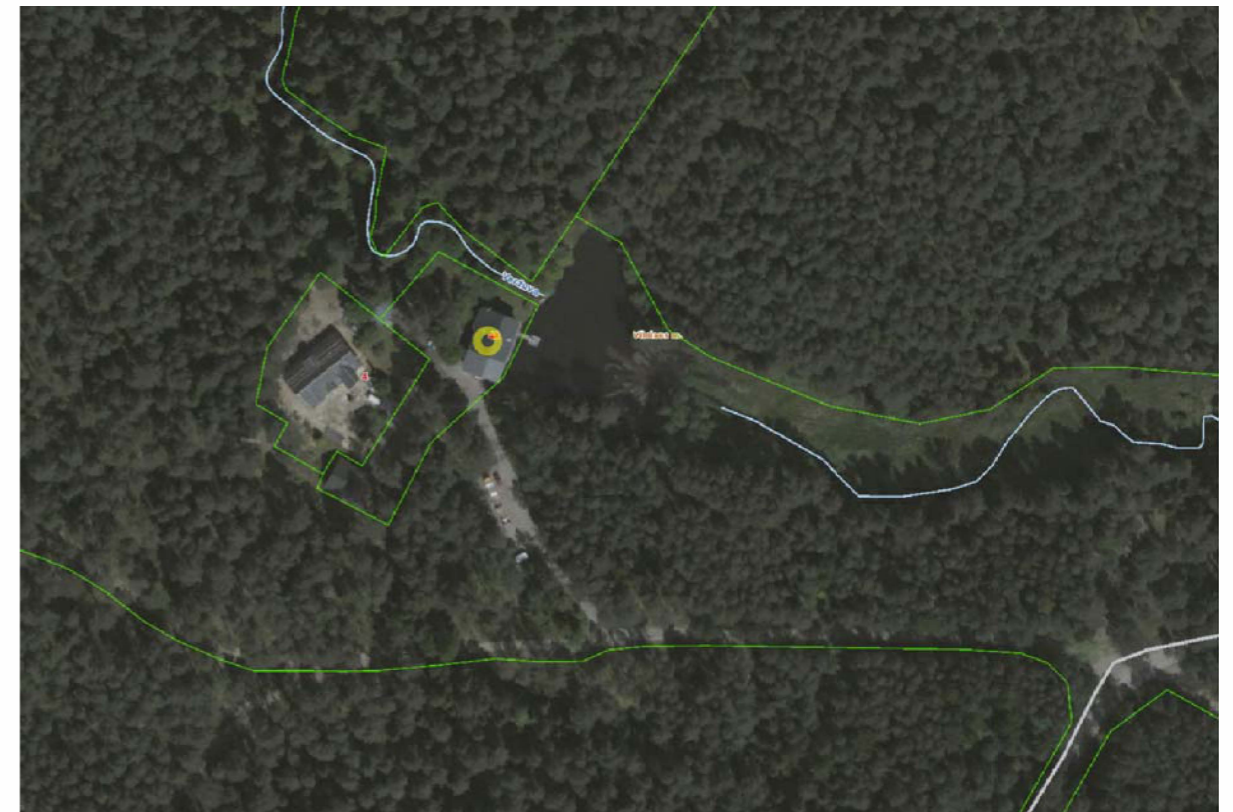
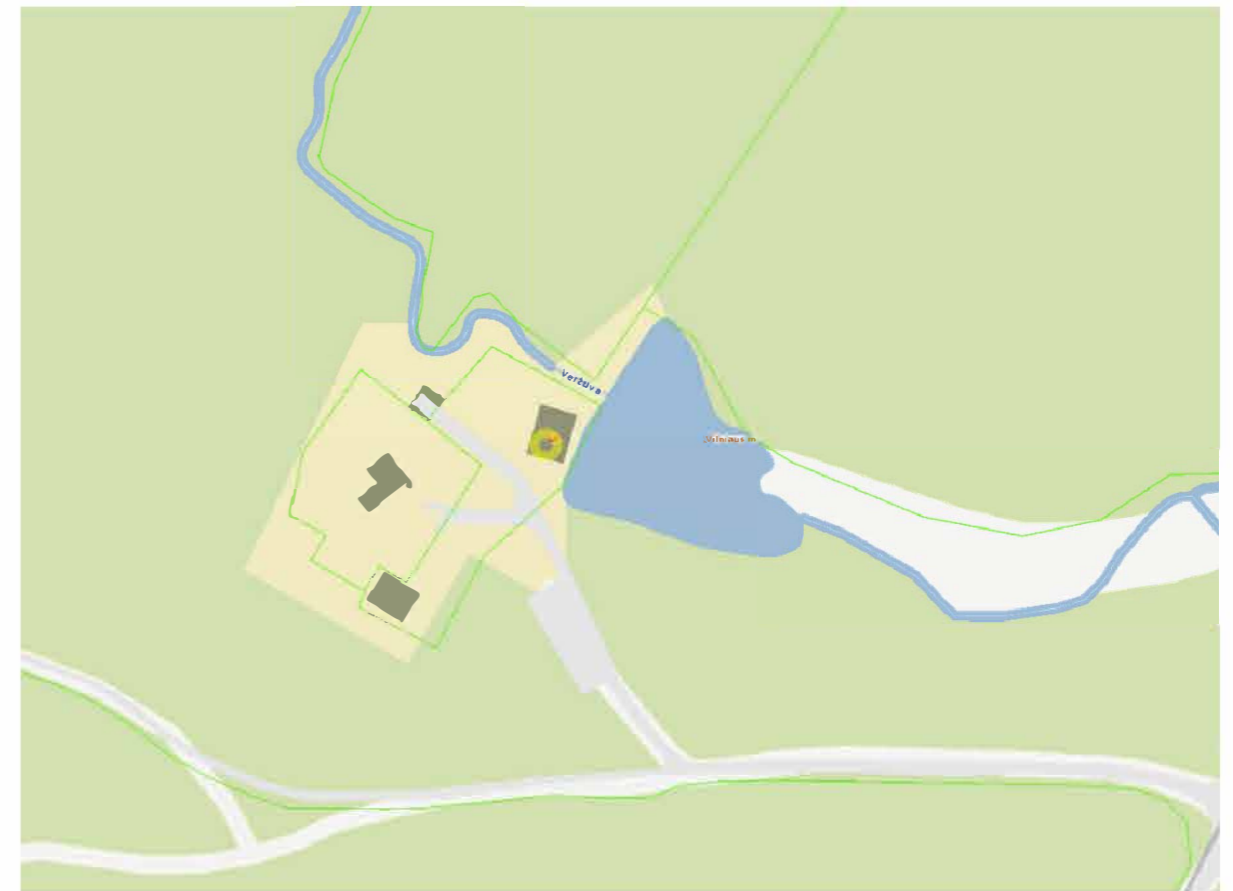

INDIVIDUALI VEIKLA PAGAL PAŽYMĄ NR.: (25.83)SAZ1287	ARCHITEKTĖ I. KRASNICKIENĖ			Vienbutis gyvenamasis namas. Vinciūniškių g. 4A, Vilnius. Rekonstravimo projektas.		Stadija PP
A1694	PV	I. KRASNICKIENĖ	2018	Proj. Nr.	18-04/11-1-TP	Lapas 1
				Brėžinio pavadinimas:	VIZUALIZACIJOS FOTOFIKSACIJOS	Lapų 1
				Užsakovas:	Brėž. Nr.	Lapų 1