

PLANUOJAMAS SKLYPAS

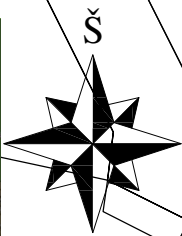

SUTARTINIAI ŽYMĖJIMAI

- Esamo sklypo riba
- Statinių statybos zona, pagal galiojantį detalų planą
- Naikinama anksčiau suplanuota statybos zonos riba
- Naujai planuojama statybos zonos riba
- Praplečiama statinių statybos zona
- Planuojama įvažiavimo - išvažiavimo vieta
- Gatvės raudonoji linija

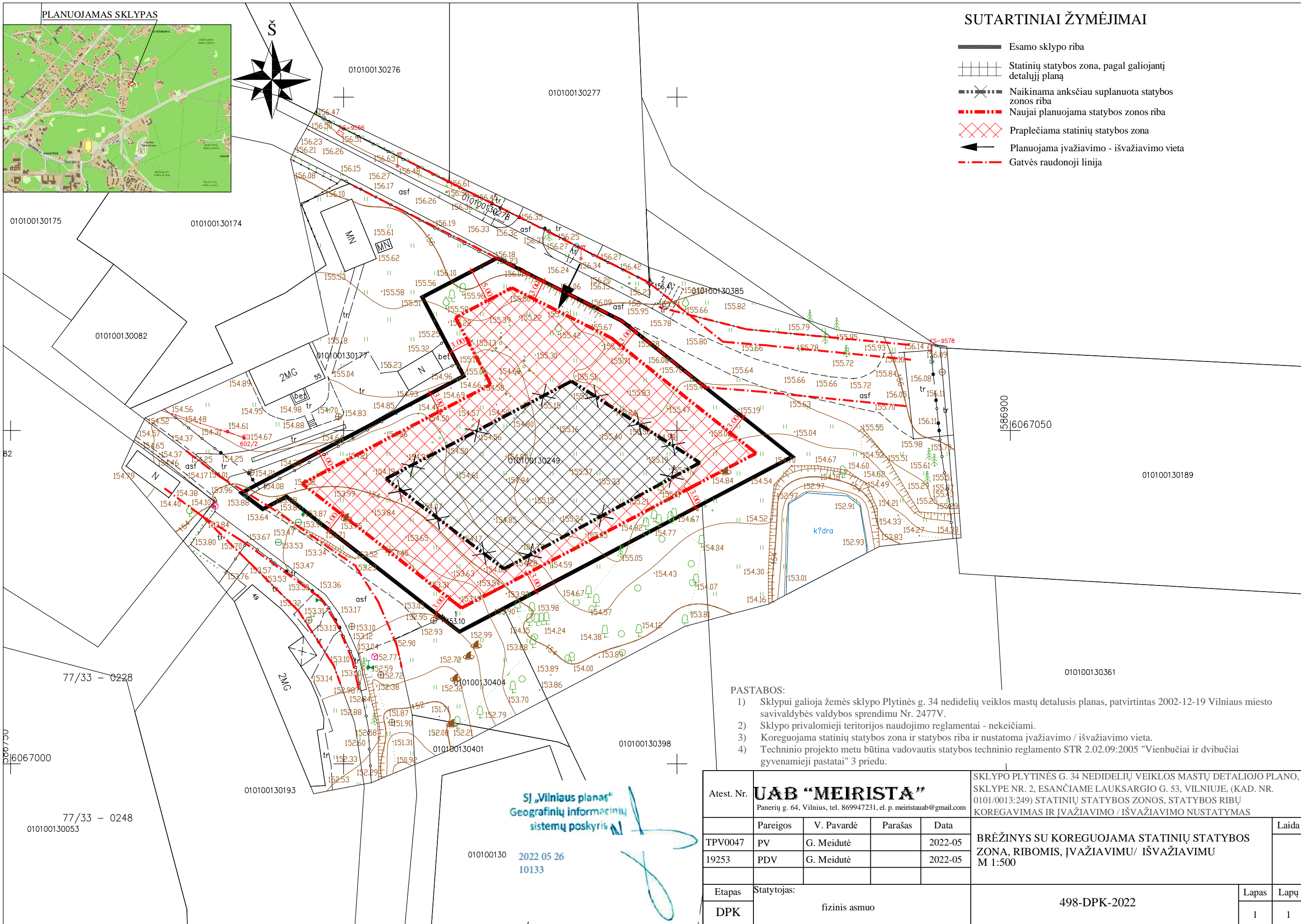

PASTABOS:

- 1) Sklypui galioja žemės sklypo Plytinės g. 34 nedidelių veiklos mastų detalusis planas, patvirtintas 2002-12-19 Vilniaus miesto savivaldybės valdybos sprendimu Nr. 2477V.
- 2) Sklypo privalomieji teritorijos naudojimo reglamentai - nekeičiami.
- 3) Koreguojama statinių statybos zona ir statybos riba ir nustatoma įvažiavimo / išvažiavimo vieta.
- 4) Techninio projekto metu būtina vadovautis statybos techninio reglamento STR 2.02.09:2005 "Vienbučiai ir dvibučiai gyvenamieji pastatai" 3 priedu.

SĮ „Vilniaus planas“
Geografinių informacinių
sistemų poskyris

2022 05 26
10133

Atest. Nr.	UAB "MEIRISTA" Panerių g. 64, Vilnius, tel. 869947231, el. p. meiristaub@gmail.com			SKLYPO PLYTINĖS G. 34 NEDIDELIŲ VEIKLOS MASTŲ DETALIOO PLANO, SKLYPE NR. 2, ESANČIAME LAUKSARGIO G. 53, VILNIUJE, (KAD. NR. 0101/0013:249) STATINIŲ STATYBOS ZONOS, STATYBOS RIBŲ KOREGAVIMAS IR ĮVAŽIAVIMO / IŠVAŽIAVIMO NUSTATYMAS		
TPV0047	PV	G. Meidutė		2022-05	BRĖŽINYS SU KOREGUOJAMA STATINIŲ STATYBOS ZONA, RIBOMIS, ĮVAŽIAVIMU/ IŠVAŽIAVIMU M 1:500	
19253	PDV	G. Meidutė		2022-05		
Etapas	Statytojas:				498-DPK-2022	
DPK	fizinis asmuo					
					Lapas	Lapų
					1	1