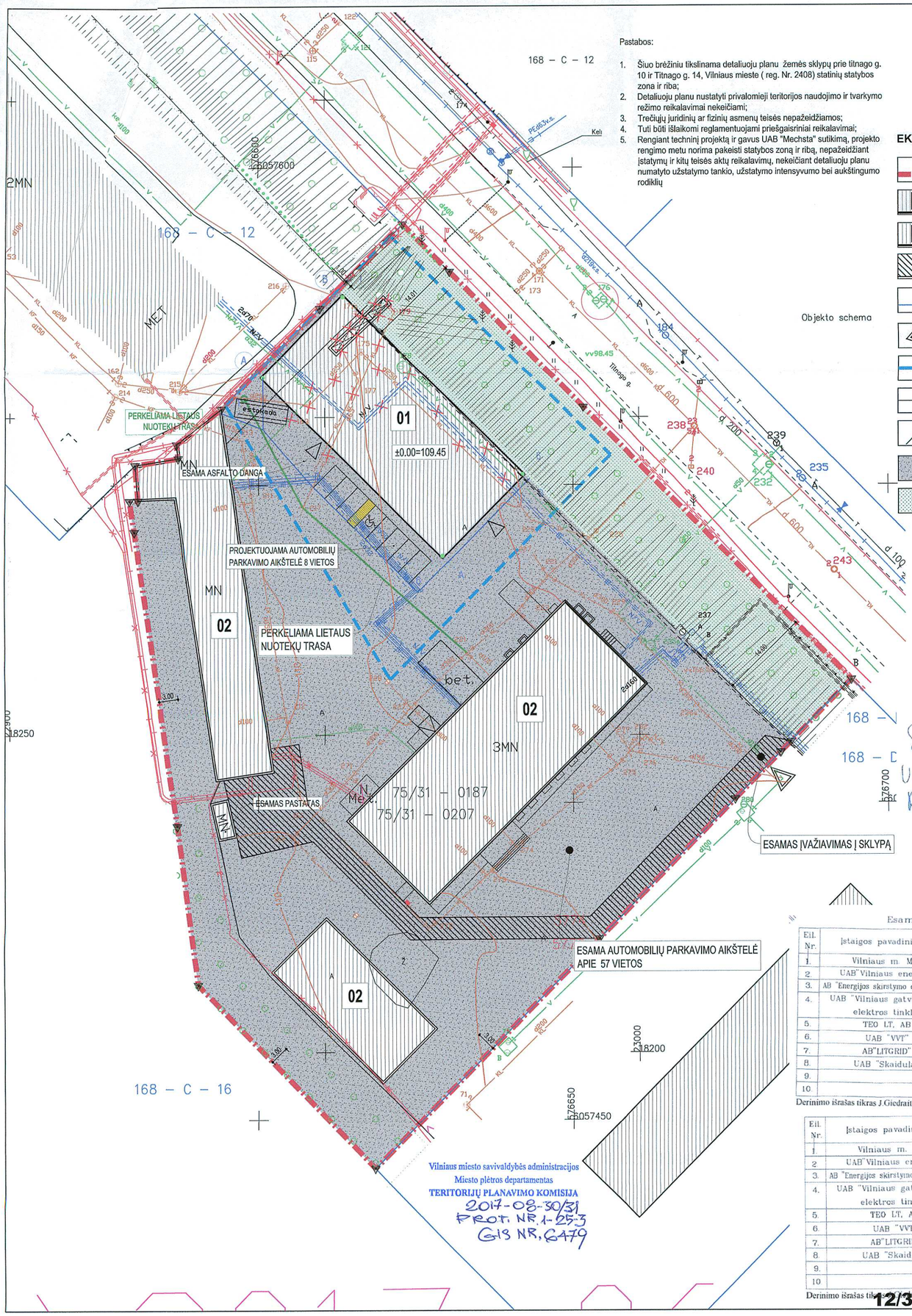

Pastabos:

1. Šiuo brėžiniu tikslinama detaliuoju planu žemės sklypų prie tilnago g. 10 ir Titnago g. 14, Vilniaus mieste (reg. Nr. 2408) statinių statybos zona ir riba;
2. Detaliuoju planu nustatyti privalomieji teritorijos naudojimo ir tvarkymo režimo reikalavimai nekeičiami;
3. Trečiųjų juridinių ar fizinių asmenų teisės nepažeidžiamos;
4. Tuti būti išlaikomi reglamentuojami priešgaisriniai reikalavimai;
5. Rengiant techninį projektą ir gavus UAB "Mechsta" sutikimą, projekto rengimo metu norima pakeisti statybos zoną ir ribą, nepažeidžiant įstatymų ir kitų teisės aktų reikalavimų, nekeičiant detaliuoju planu numatyto užstatymo tankio, užstatymo intensyvumo bei aukštingumo rodiklių

Objekto schema

EKSPLIKACIJA IR SUTARTINIAI PAŽYMĖJIMAI

- SKLYPO RIBA
- PROJEKTUOJAMAS SANDĖLIAVIMO PASKIRTIES PASTATAS (8.9)
- ESAMI PASTATAI
- SERVITUTAS
- ŽEMĖS SKLYPŲ RIBOS
- ĮVAŽIAVIMAS Į SKLYPĄ
- STATYBOS DARBŲ RIBA
- IŠKELIAMI INŽINERINIAI TINKLAI
- PROJEKTUOJAMOS AUTOMOBILIŲ PARKAVIMO VIETOS 8 VNT.
- REKONSTRUOJAMA ASFALBETONIO DANGA
- VEJA

Suderinti deriniai iš sutikimų yra tikri architektas

Suderinta: UAB Liemonta ir ko dir. Jevgenas

Suderinta: UAB Liemonta direktorius Raimundas Navtanič 2017-08-16

LIETUVOS RESPUBLIKA UAB "Liemonta ir ko" VILNIUS

LIETUVOS RESPUBLIKA UŽSAKOMA AKCINĖ BENDROVĖ „MECHSTA" JOINT STOCK COMPANY LTD. VILNIUS

SITUACIJOS SCHEMA

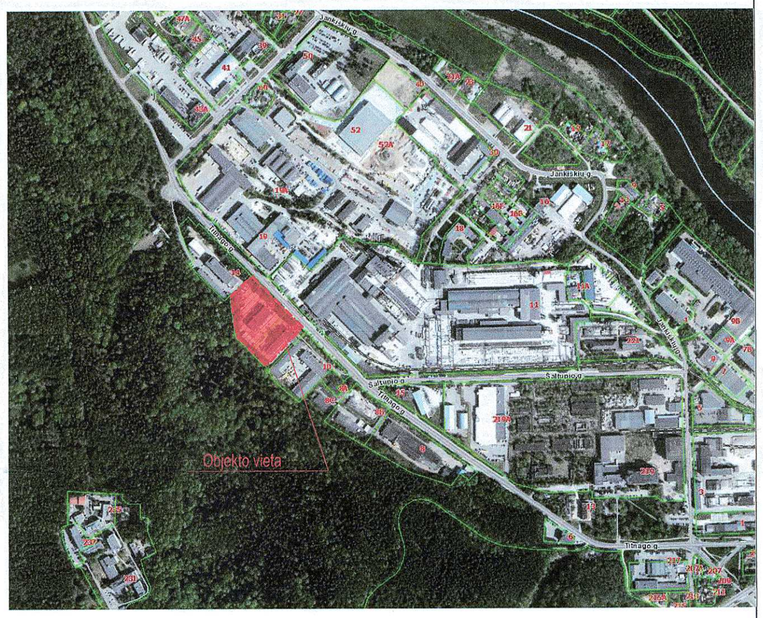

Esamos požeminės komunikacijos suderintos:

Eil. Nr.	Įstaigos pavadinimas	Data	V.Pavardė	Parašas	Pastabos
1.	Vilniaus m. MPD				
2.	UAB"Vilniaus energija"	15.07.08	Šiemuzenko		žinyp. tinklai
3.	AB"Lietuvos dujos" Vilniaus filialas				
4.	UAB "Vilniaus gatvių apšv. elektros tinklai	15.07.09	Ažeckis		
5.	AB "Lesto"				
6.	TEO LT, AB	15.07.14			
7.	UAB "VVT"	15.07.09	A. Paužas		
8.	AB"LITGRID" Nr. 820	15.07.09	S. Mišiūnas		
9.	UAB "Skaidula"	15.07.09	R. Jankauskas		
10.					
11.					
12.					

Eil. Nr.	Įstaigos pavadinimas	Data	V.Pavardė	Parašas	Pastabos
1.	Vilniaus m. MPD	2015.07.28	R. Kazakevičius		
2.	UAB"Vilniaus energija"				
3.	AB"Lietuvos dujos" Vilniaus filialas	2015.07.21	G. Rekarskienė		
4.	UAB "Vilniaus gatvių apšv. elektros tinklai				
5.	AB "Lesto" Reg. Nr. 3877	2015.07.21	S. Paliukonis		
6.	TEO LT, AB	2015.07.21	R. Jankauskas		
7.	UAB "VVT"				
8.	AB"LITGRID"				
9.	UAB "Skaidula"				
10.					
11.					
12.					

Esamos požeminės komunikacijos suderintos:

Eil. Nr.	Įstaigos pavadinimas	Data	V.Pavardė	Parašas	Pastabos
1.	Vilniaus m. MPD	2016.03.31	R. Kazakevičius		2 etapai
2.	UAB"Vilniaus energija"	16.03.17	V. Šukerienė		3 etapai
3.	AB "Energijos skirstymo operatorius"				
4.	UAB "Vilniaus gatvių apšv. elektros tinklai	16.03.14	R. Ardinavičius		2 etapai
5.	TEO LT, AB	16.03.17	A. Jakučionis		2 etapai
6.	UAB "VVT"	16.03.17	A. Paužas		2 etapai
7.	AB"LITGRID"	16.03.17	S. Mišiūnas		28 vn. 656
8.	UAB "Skaidula"	16.03.17	S. Pacharzina		2 etapai
9.					
10.					

Derinimo išrašas tikras J.Giedraitis

Eil. Nr.	Įstaigos pavadinimas	Data	V.Pavardė	Parašas	Pastabos
1.	Vilniaus m. MPD				
2.	UAB"Vilniaus energija"				
3.	AB "Energijos skirstymo operatorius"	16.03.22	R. Ambrazas		sąl. nr. 1164 sąl.
4.	UAB "Vilniaus gatvių apšv. elektros tinklai				
5.	TEO LT, AB				
6.	UAB "VVT"				
7.	AB"LITGRID"				
8.	UAB "Skaidula"				
9.					
10.					

Derinimo išrašas tikras J.Giedraitis

Koordinačių sistema: LKS 1994
Aukščių sistema: Baltijos

PAREIGOS	PAVARDĖ	PARAŠAS
Vykdytojas	J.Giedraitis IGKV-807	

LIETUVOS RESPUBLIKA UAB "GEOMANAI" Ltd.

UAB "GEOMANAI"
Žvalgų g. 8, Vilnius
Mob. 8 603 45805, 8 683 31439 info@geomanai.lt

Objektas: Vilniaus m., Titnago g. 12

BRĖŽINYS: Topografinė nuotrauka M1:500

UŽSAKOVAS	Objekto Nr.	Mastelis	Lapo Nr./sk.	Data
UAB "Liemonta ir KO"		M 1:500	1/1	2015-06

Vilniaus miesto savivaldybės administracijos
Miesto plėtros departamentas
TERITORIJŲ PLANAVIMO KOMISIJA
2017-08-30/31
PROT. NR. 1-25-3
GIS NR. 6479

Kval. Patv. Dok. Nr.			Liksliforma, Vokiečių g. 24, Vilnius LT-01130, tel.: (+370) 652 19888, el.p. info@liksliforma.lt, www.liksliforma.lt, www.sportarchitecture.eu	SANDĖLIAVIMO PASKIRTIES PASTATAS. TITNAGO G. 12, VILNIUS. STATYBOS PROJEKTAS	
A295	SPV	J. Fišeris		SKLYPO SUTVARYMO PLANAS M 1:500	Laida 0
	Arch.	I. Autukas			
Etapas	Užsakovas: UAB "Liemonta ir Ko" Titnago g. 14, Vilnius			TF_0370-DP- B-04	Lapas 01 / Lapų 1
TDP					